NEAR EAST UNIVERSITY LIBRARY 1988 - LEFKOŞA

K.K.T.C.

YAKIN DOĞU ÜNİVERSİTESİ

EĞİTİM BİLİMLERİ ENSTİTÜSÜ

ARŞİVCİLİK VE OSMANLI PALEOGRAFYASI EĞİTİMİ

ANA BİLİM DALI

1911-1916, 1915-1927 YILLARI ARASI SER'İYYE SİCİLİ

Dava No: 565-905

YÜKSEK LİSANS TEZİ

HAZIRLAYAN

Ahmet ÜNGÜDER

TEZ DANIŞMANI

Yard. Doç. Dr. Ömer YARAŞIR

Lefkoşa - 2004

Eğitim Bilimleri Enstitüsü Müdürlüğü'ne

Ahmet Üngüder tarafından hazırlanan 1911-1916, 1915-1927 yılları arası Şer'iyye Sicili (Dava no: 565-905) adlı çalışma, jürimiz tarafından Arşivcilik ve Osmanlı Paleografyası Eğitimi Ana Bilim dalında YÜKSEK LİSANS tezi olarak kabul edilmiştir.

Başkan:.....
Doç. Dr. Habib DERZİNEVESİ

Üye:.....
Doç. Dr. Aydın ANKAY

Üye:.....
Yard. Doç. Dr. Ömer YARAŞIR

Onay

Yukarıdaki imzaların adı geçen öğretim üyelerine ait olduğunu onaylarım.

...8.../.11.../2004

Doç.Dr. Ahmet PEHLİVAN
Enstitü Müdürü

İÇİNDEKİLER

ÖNSÖZ---------- 2

I. GİRİŞ---------- 3

A. KIBRIS'TA TÜRK DÖNEMİ---------- 3

B.KURUMSAL YAPI: VAKIFLAR, MAHKEMELER VE ARŞİV---------- 6

1.VAKIFLAR---------- 6

2.MAHKEMELER---------- 14

3.KKTC MİLLİ ARŞİVİ VE ARŞİV KAYITLARI---------- 21

II. DEĞERLENDIRME---------- 25

III. METİN---------- 37

IV. SONUÇ---------- 535

V. DİZİN---------- 537

VI. SÖZLÜK---------- 551

VII. KAYNAKÇA---------- 565

VIII. METNİN FOTOKOPİSİ---------- 567

ÖNSÖZ

1911-1916, 1915-1927 tarihli Şer'iyye Sicili defterlerinin 565-905 numaralı davalarını, Osmanlı alfabesinden günümüz alfabesine aktararak, araştırmacılar için yeni bir kaynak eser oluşturduğum inancını taşımaktayım.

Söz konusu sicil defterlerinin 565-905 numaralı davalarını Osmanlı alfabesinden günümüz alfabesine aktarmamdaki en önemli etken Osmanlıca'ya ve özellikle el yazmalarına duyduğum hayranlıktır. Osmanlı İmparatorluğu'ndan bize miras kalan en önemli değerler arasında el yazmalarının olduğu bir gerçektir. İşte bu değerli belgelerin okunup incelenmesiyle kültürümüze ait, birçok önemli kayıtların ortaya çıktığını görmekteyiz.

Arşivlerin ve kütüphanelerin çokluğu bir milletin gelişmişlik ve çağdaşlık düzeyini gösterir. Türk topluluklarının uzun süren göçebelik ve yarı yerleşik hayatı, arşivcilik ve kütüphanecilik bakımından uzun tarihimize yakışan bir seviye göstermemektedir. Bu bağlamda yerleşik bir hayata sahip olamayan halkların, yerleşik bir hayata sahip olan halklarla ayni kültür seviyesinde, ayni çağdaşlık düzeyinde olmasını beklememiz doğru olmayacaktır. İşte Türk milletinin gerçek anlamda en büyük çağdaşlaşma hamlesi, yerleşik bir hayata geçtiği dönemle başlar.

Tereke, vakfiye, rüşt iddiası ve mal talebi, satış izni, ihtida vb. Konular derinlemesine incelendiği zaman Osmanlı İmparatorluğu'nun sahip olduğu topraklarda adil ve insana yaraşır bir düzen uygulamaya çalışıldığı anlaşılmaktadır. Gelecek geçmişte gizlidir. Geleceğimize sahip çıkabilmek için, geçmişimizi unutturmamalıyız.

Şer'iyye Sicillerinin 565-905'e kadar olan davaları Osmanlı alfabesinden, günümüz alfabesine aktarmamda gece ve gündüz yardımlarını esirgemeyen değerli hocam Yard. Doç. Dr. Ömer Yaraşır'a, engin tecrübe ve bilgilerini benimle paylaşan hocam Doç. Dr. Habib Derzinevesi'ye, Yakın Doğu Üniversitesi, Eğitim Bilimleri Enstitüsü Müdürü Doç. Dr. Halil Aytekin'e, arkadaşım Özin Reyhan'a ve aileme sonsuz teşekkürlerimi sunarım.

Ahmet ÜNGÜDER

Girne, 2004

I. GİRİŞ

A. KIBRIS'TA TÜRK DÖNEMİ

Kıbrıs adasının alınması, Osmanlı İmparatorluğunun en güçlü olduğu devirde gerçekleşmiştir. Osmanlılar Suriye ve Mısır'ı alıp sınırlarını Kuzey Afrika'ya kadar genişletmişlerdi. [1] Osmanlı İmparatorluğu 16. yüzyılda Akdeniz çevresinin dörtte üçü ile Orta ve Doğu Akdeniz'de bulunan adalardan, Girit ve Kıbrıs Adaları hariç diğerlerine sahipti. O dönemde Osmanlılar siyasi yönden Batı ile Doğu dünyası arasında bir bağlantı ve kuvvet unsuruydu. [2] Kıbrıs Doğu Akdeniz'le Kuzey Afrika ülkeleri arasındaki konumu sebebiyle Türk orduları için bu ülkelere yapılacak seferlerde her türlü lojistik desteği sağlayabilirdi. [3] Bu coğrafi konum nedeniyle Kıbrıs'ın Venediklerin egemenliği altında kalması Osmanlı İmparatorluğu için tehlike teşkil etmekteydi. Diğer taraftan bulunduğu yer dolayısıyla siyasi, askeri ve ekonomik yönlerden büyük stratejik öneme sahipti. [4] Bu nedenlerin yanında Kıbrıs korsan yatağı olmuştu. Girit adasıyla Suriye ve Anadolu sahillerine pek yakın bulunan, tüccar ve diğer gelip geçen gemilere rahat vermeyen Kıbrıs adasının alınması şart olmuştu. [5]

Osmanlılar tarafından Rodos adasının alınmasından sonra Venedikliler, sıranın kendilerine geldiğini düşünerek birtakım hazırlıklara başladılar. [6]

Sokollu Mehmet Paşa, Venediklilere Kıbrıs'ı savaşsız devretmeleri hususunda öneriler sunar. Fakat Venedikliler bunu kabul etmez. Sokollu Mehmet Paşanın savaşı önlemesine yönelik önerileri kabul edilmeyince, savaş kaçınılmaz olur. [7]

---

[1] İsmail Hakkı Uzunçarşılı. Osmanlı Tarihi, 3. cilt. 1. kısım, 4. Baskı, Türk Tarih Kurumu Basımevi, Ankara, 1988, s.10.
[2] Rifat Uçarol. 1878 Kıbrıs Sorunu ve Osmanlı İngiliz Anlaşması (Ada'nın İngiltere'ye Devri), Edebiyat Fakültesi Basımevi, İstanbul, 1978, s.11.
[3] Ahmet. C. Gazioğlu. Kıbrıs Türk Tarihi. Türk Dönemi- (1570-1878), Kıbrıs Araştırma ve Yayın Merkezi (CYREP), Lefkoşa, 1995, s.4.
[4] Uçarol, a.g.e., s.11.
[5] Uzunçarşılı. a. g. e, s.10.
[6] Venediklerin savaş hazırlıkları konusunda ayrıntılı bilgi için bkz. İsmail Hakkı Uzunçarşılı a. g. e, s.10-11.
[7] Gazioğlu. a.g.e., s.10-11.

Kıbrıs seferi başlamadan önce geleneğe uygun olarak Padişah Selim, Şeyhülislam Ebussuud Efendi'den fetva alır. Adanın tekrar Hıristiyanlardan alınması için gerçekleştirilecek olan savaşın İslami kurallara uygun olduğu ve herhangi bir antlaşmanın bu bir fetih hareketini bağlayıcı sayılmayacağı görüşü bu fetvanın esasını teşkil etmekteydi. [8]

Kıbrıs seferine Lala Mustafa Paşa Serdar tayin edildi. Donanma komutanlığına ise Piyale Paşa getirildi. [9] İlk olarak 2 Temmuz 1570 tarihinde Limasol, sonra Tuzla, Girne, Lefkoşa ve en son olarak Mağosa alındı. Mağosa'nın 6 Ağustos 1571 tarihinde alınmasıyla adanın fethi tamamlanmış oldu. Osmanlı fethinin kolay olmasında, Mağosa kalesi hariç, Venediklilerden memnun olmayan ada yerlilerinin de yardımı olmuştu. [10]

Kıbrıs adası 1571 tarihinden itibaren tamamıyla Türklerin hakimiyeti altına girmiştir. Kıbrıs adası, 1571'den 1877 yılına kadar 300 sene Türklerin yönetiminde kalmıştır. Yıllar boyunca çeşitli kültürlerin saldırılarına maruz kalan Kıbrıs adası ve Kıbrıs halkı; hiçbir ülkenin idaresinde bu kadar uzun kalmamıştır. Ada, Osmanlı idaresine girdiği yıldan itibaren, padişahın emri üzerine adada yerleşmiş bulunan halka hiçbir zarar verilmeden, insan hak ve hürriyetlerine saygı gösterilerek hak ve hukuk ilkeleri çerçevesinde, eşit bir şekilde beraber yaşamışlardır. [11]

Adada Türk egemenliği sağlandıktan sonra beylerbeylik kurulmuştur. Kıbrıs beylerbeyliği, Lefkoşa'nın alınmasından sonra meydana getirilmiştir. Kıbrıs'a tayin edilen ilk beylerbeyi Avlonya sancakbeyliğinden gelme Muzaffer Paşadır. [12] Eyalet itibar edilen Kıbrıs'a Tarsus, Alaiye ve İçel sancakları bağlandı. [13]

1572 yılında Türk yönetimi adada bir sayım yaptırarak, Kıbrıs'ın nüfusunu, meslek sahiplerini, mal ve mülk durumunu saptadı. Bu sayım sonunda adada birçok köyün boşaltılmış olduğu ortaya çıkar. Osmanlı imparatorluğu adanın tekrar kalkınmasını ve gelişmesini sağlamak için 21 Eylül 1572 yılında göç emrini (yani zorunlu göç) uygular. Kıbrıs'a zorunlu göçü çekici kılmak için teşvik edici önlemler

---

[8] Fetvanın tam metni için bkz. Ahmet C. Gazioğlu a.g.e., s.15.
[9] Mehmet Bahadır. Kıbrıs'ta Türkler, Akdeniz Haber Ajansı Yayınları: 14, Türkiye, s.15.
[10] Cengiz Orhonlu. "Osmanlı Türklerinin Kıbrıs Adasına Yerleşmesi" Milletlerarası Birinci Kıbrıs Tetkikleri Kongresi Türk Heyeti Tebliğleri, Ankara, 1971, s.91.
[11] Genel Türk Tarihi, 10. Cilt, Yeni Türkiye Yayınları, Ankara, 2002, s.328.
[12] Orhonlu, a.g.e., s.91.
[13] Uzunçarşılı, a. g. e, s.14-15.

arasında, Kıbrıs'a gönderilip yerleştirilenleri iki yıl içinde tüm gelir vergisi ile diğer vergilerden muaf tutulmaları yer alıyordu. [14]Anadolu'dan getirilen göçmenler boş köylere yerleştirilecekti. Kıbrıs'a nüfus aktarılacak olan yerler Karaman eyaletine tabi kazalar idi. [15] 2551 no'lu mevkufat defterine göre hangi yerden, kaç ailenin geldiği şu şekildedir: Aksaray 225, Beyşehir 262, Seydişehir 202, Endüği 145, Develihisar 197, Ürgüp 64, Koçhisar 88, Niğde 172, Bor 169, Ilgın 48, İshaklı 87, Akşehir 130 aile. [16] Osmanlılar yeni keşfettikleri her yerde uyguladıkları sürgün şeklini, Kıbrıs'ta da bu biçimde meydana getirmişlerdir.

Tüm adanın fethinin tamamlanması ile ele alınan imar faaliyetlerinde başlıca amaç, adanın güvenliğini sağlamak, kentlerde yaşayan insanların sağlık ve huzurunu devam ettirecek tesisler oluşturmak ve dini ibadetlerini özgürce yerine getirilmesini sağlamaktı. [17] Dini ihtiyaçlarını, mevcut ibadet yerlerine bazı eklemeler yaparak onları değiştirmek veya yeni camiler yapmak suretiyle karşılayan Osmanlılar daha sonra gümrük ve sosyal yaşantılarına yardımcı olacak yapılar yapmaya başlamışlardı. [18]

Osmanlı İmparatorluğu zayıflama dönemine gelene kadar, adadaki halk huzur içinde uzun yıllar yaşamıştır.

19. yüzyılda Osmanlı İmparatorluğunun yıkılması ve dağılması için yapılan olumsuz faaliyetler sırasında, Rusya'nın Osmanlı devleti ile yapmış olduğu Ayestefanos Antlaşması (1877) sonucunda, Ruslar İstanbul-Yeşilköy'e kadar geldiler. Bu durum İngiltere'yi rahatsız etti. Çünkü Osmanlı'nın topraklarında gözü vardı. İngiltere Akdeniz'de ticari ve ekonomik üstünlük sağlamak, önemli pazarlara sahip olabilmek için tüm dikkatini Kıbrıs adasına toplamış ve Osmanlı ile yakınlaşma siyaseti içine girerek görüşmelere başlamıştır. Yeşilköy'e kadar olan alan Rusya'nın, Anadolu topraklarına doğrudan da saldırması ihtimalini düşünen İngiltere, Rusya'ya karşı Osmanlı Devletine destek vererek askeri yardımda bulunmak ve Kıbrıs adasında askeri bir üst kurmak teklifinde bulunmuştur. Rusya'nın Osmanlı topraklarına saldırmasını fırsat bilen İngiltere, zaten zor durumda

---

[14] Gazioğlu, a.g.e., s.59.
[15] Orhonlu, a.g.e., s.93.
[16] Gazioğlu, a.g.e., s.61.
[17] Türkler. 19. Cilt, Ankara, 2002, s.968.
[18] Kıbrıs'ta Türk Eserleri. Eski Eserler ve Müzeler Dairesi Müdürlüğü Yayını, Lefkoşa, 1982, s.V1.

olan Osmanlılara yapmış olduğu teklif kabul edilmiştir. [19] Zayıflama döneminde olan Osmanlı İmparatorluğu Kıbrıs adasını yapılan bir anlaşma sonucunda İngiltere'ye kiralamıştır.

B.KURUMSAL YAPI: VAKIFLAR, MAHKEMELER VE ARŞİV

1.VAKIFLAR

Vakıf kelimesinin sözlük anlamı:

Bir hizmetin yerine getirilmesi amacıyla, bir kimsenin belli koşullar ve resmi yollarla parasını yada mülkünü bağışlamasıdır. [20]

Vakfın Ahkâmü'l-Evkaf'a (Vakıf Anayasası) göre anlatımı aynen şöyledir. :

Vakıf "menfaatı ibadullaha ait olmak üzere bir ayni müebbeden hapsetmektedir" veya "menfaatı ibadullaha ait olur vechile bir ayni Cenab-ı Hakkın mülkü hükmünde olmak üzere temlik ve temellükten mahbus ve memnu kılmaktır". [21]

Kıbrıs'ta Vakıfların temeli, 1571 Kıbrıs'ın fethiyle atılmıştır. [22]

Halife Ömer'in kendi tasarrufundaki bir yeri dünya ve ahirette yararlı bir şekilde kullanmak arzusunu belirtmesi karşısında Hz. Peygamber'in "istersen aslını hapis (vaka) edip gelirini sadaka olarak verebilirsin demesi üzerine Halife Ömer bu yeri satılmamak, devredilmemek ve miras yoluyla başkalarına kalmamak koşuluyla vakfedip gelirini fakirlere, yakınlarına azık ve yeteneği tükenmiş olanlara dağıtmıştır. Vakfın bir diğer tanımı: Vakıf, hukukî bir akid olup; bununla, bir kimse A[23]llah'a yakın olma gayesiyle menkul vya gayri menkul, mülk veya emlakin dinî, hayrî ve sosyal bir gaye için müebbeden tahsis etmektir. İslam hukukçuları Kur'an'da vakıf ve onun eş anlamlısı habs kelimeleri bulunmamasına rağmen karşılıklı yardımlaşma ve dayanışma, fakir-fukaraya yardım etme, malını Allah yolunda harcama, malını

[19] Genel Türk Tarihi, ayni cilt, s.328-329.
[20] Büyük Larousse, Sözlük ve Ansiklopedisi, 23. cilt, Milliyet Gazetesi A.Ş., İstanbul, 1992, s.12065.
[21] Mustafa Ha°im Altan. Belgelerle Kıbrıs Türk Vakıflar Tarihi, Kıbrıs Vakıflar İdaresi Yayınları, s.3.
[22] Altan, a. g. e, s.2.

gönül hoşluğu ile önünç verme, hayır-hasenât yapma gibi mefhumları içine alan ayetleri dikkate alarak vakfin menşeini İslam prensiplerine dayandırmaktadırlar. [23]

Vakfeden kimseye vakıf adı verilir. Yukarıdaki tanıma göre vakf olunan herhangi bir mal, satılamaz, miras kalamaz, bağışlanamaz ve rehin olarak bile kullanılamaz. Vakıflar ne için adanmışsa, o amaçla kullanılır. [24]

Vakıfların ana gayesi sosyal yardımlaşma, dayanışma ve insanlığa hizmettir. Vakıflar ile yapılan hizmetler farklıdır. Vakıfların pek çoğu bayındırlık işleri ve sosyal bünyenin korunması gibi yüksek hedefler güder. Yolları, köprüleri, çeşmeler, su yolları, su kemerleri, camiler, medreseler, kütüphaneler, okullar, misafir evleri, hemen her yerde bulunan ve herkesin faydalandığı eserlerdir. Bunlardan başka fakir öğrencilere yiyecek, giyecek, kitap, burs v.s temini fakir ve kimsesizlerin cenazelerinin kaldırılması, evlenecek olanlara yardım edilmesi, çocukların ve fakirlerin sevindirilmesi, spor tesisleri yapılması ve diğer hizmetlerin yerine getirilmesi için kuruluş birçok vakıf vardır.

Vakıf kurma ve vakfetme Türk ve İslam toplumunda bir gelenek halini almıştı. Vakıfta temel olan düşünce iyilik ve hayır yapmaktır. Vakıf sistemi, hayırsever kimselerin hayra hizmetlerinin, kendileri öldükten sonra da devam etmesini sağlar. Bu açıdan bakacak olursak vakıflar karşımıza dini bir müesses olarak çıkar. [25]

İslam Hukukunda, Vakf-ı evladiye, evlat yararına yapılmış vakıftır. Evlat sözü bir kez söylenmişse kadın ve erkeğin soyundan gelme çocuklarla yapılmış olur, torunları kapsamaz. Evlad-ı evlat denmişse uzak yakın tüm kuşakları kapsar. [26]

Osmanlı Devletinde Vakıflar fıkhi kurallara göre kurulup idare edilmekteydi. Osmanlı İmparatorluğunda vakıf kurumlarının, vakfiye koşul ve kurallarının toplum çapında yönetilmesinde ve uygulamaya konulmasında başvurulan en büyük kaynak Ahkamü'l-Evkaf (Evkaf Anayasası) dır. [27]

Kıbrıs vakıflarının tüm işlemleri Ahkamül- Evkaf kurallarına göre icra edilmiştir.

---

[23] Osmanlı İdaresinde Kıbrıs, T.C Başbakanlık Devlet Arşivleri Genel Müdürlüğü, Ankara, 2000, s.69.
[24] Altan, a. g. e, s.4-5.
[25] Osmanlı İdaresinde Kıbrıs, s.70-71.
[26] Büyük Larousse, aynı cilt, s.12065.

1.1.Vakıf Çeşitleri

Vakıflar, Ahkamü'l-Evkaf'a göre 3 bölüme ayrılmaktadır.

a.Mazbut Vakıflar

İdaresi doğrudan doğruya vakıflar idaresine bırakılan vakıflardır. Vakfi yapan kimsenin vakfettiği maldan, yararlanacak kişilerin veya onların neslinin tükenmesi halinde vakıf sona ermez, birtakım ve idaresi Evkaf'a geçer.

b.Mülhak Vakıflar

Bu tür vakıflar mütevellileri tarafından idare edilir. Vakfi yapan, vakfiyesinde tescil ettirdiği koşullarla malını kimin tarafından ve ne şekilde idare edebileceğini adlarıyla beraber belirtir.

Mülhak Vakıflar, mütevellilerce idare edilenler veya idaresi emaneten Evkaf Dairesine devredilenler, olmak üzere ikiye ayrılmaktadır.

c.Müstesna Vakıflar

Doğrudan doğruya mütevellileri tarafından yönetilen vakıflardır. Bu çeşit vakıflara Evkaf yönetimi hiçbir şekilde müdahale etmez.

Vakfi yapan, o malın sadece belli bir amaç için kullanılması ve doğrudan doğruya mütevellileri tarafından idare edilmesi şartını koymaktadır.

1.1.1.Vakfiye

Son derece değerli olan, tarihi belgeler kapsamına giren "vakfiyenin" Ahkamül-Evkaf'a göre tanımı Vakfiye-Vakfa dair vakfın takrir ve hakimin tescilini havi tanzim olunan hüccet-i şer'iyedir.

Vakfiye: Bir vakfın ne şekilde idare edileceği ve kimler tarafından hangi koşullarla ve ne ölçüde yararlanacağına ilişkin açıklamalı yönetimli, ilgili vakfın tüm işleriyle ilgili hususları, koşullarıyla içeren, mahkemece onaylı belge, vakfiyenin bir diğer tanımıdır.

---

[27] Altan, a. g. e, s.7.

Vakfeden kimseye vakıf denildiğine Vakıf işlemi mahkemede hakim veya kadı önünde yapılmakta ve o esnada tanıklar da hazır bulunmaktadır. Kadı, hakim veya mahkeme vakfın yasallığını inceler ileri sürülen koşulların yasal olmasına dikkat eder ve işlemlerin doğru yapılmasını sağlar. Mahkeme tarafından mühürlenip, onaylanan vakfiye sicile geçirilir. Vakfiyenin birer sureti ilgililere verilir. Vakfiyenin onaylanmasıyla yani kanunen geçerli kılınmasıyla, ne vakfeden, ne varisler, ne de Evkaf Dairesi bunu değiştiremez, bozamaz ve yasadışı işler yapamazlar. Hatta bu konuda bazı vakfiyelerde yasadışı işlemler yapılması halinde dua ve beddualar vardır.

Vakfiyeler genellikle Allah'a şükür ve örgü, vakıf yapmanın sevaplığıyla ilgili ayet ve hadisler; vakfedenin adı ve ünvanı, mütevelli olacak kimsenin adı; vakıf olarak nelerin belirlendiği; vakıf malların nasıl idare olunacağı; vakıf gelirlerinin kullanımı; vakfın gerçekliği ile ilgili mahkeme kararı; tarih, imza, mühür ve şahitlerin adlarını ifade eden bar içeriğe sahiptir.

Bu vakfiyelerin incelenmesi sonucunda, adadaki vakıf eserleri ve o döneme ait yaşam tarzı hakkında bilgi edinebiliriz. Vakfiyeler bizim ve vakıf eserlerinin geçmişine ışık tutması bakımından çok önemlidir.

1.2.Vakıflar ve İngiliz Dönemi

Evkaf kelimesinin lügatteki 1. anlamı câmi, medrese, imâret gibi hayatın idaresine ayrılan arazi, bina ve saire, 2. anlamı ise vakıflar umum müdürlüğüdür. [28]

Evkaf, bir İslam-Türk kurumu idi. Kıbrıs'ta, Osmanlı İmparatorluğu döneminde Evkaf Dairesi isimli bir daire yoktu.

Evkaf malları mütevelli heyetleri tarafından idare ediliyordu. Daha sonra mütevelli heyetleri ortadan kalkıp Evkaf mallarına Evkaf-ı mazbuta (hükümet tarafından idare olunan vakıflar) adı verilerek Evkaf müdürlükleri tarafından yönetilmeye başlandı. [29]

---

[28] Ferit Devellioğlu. Osmanlıca-Türkçe Ansiklopedik Lugat, 14. Baskı, Aydın Kitabevi Yayınları, Ankara, 1997, s.241.

[29] Demiray Doğasal Kemal Tekakpınar Dr. Fazıl Küçük, 2 Cilt, 1991, s.419.

1878 anlaşmasının 2. maddesi Evkafla ilgiliydi. Bu 2. madde şöyledir:

2. madde: Adadaki camilere, okullara, mezarlıklara ve diğer dini kurumlara ait mal, arazi ve bağışları, İngilizlerce atanacak bir delegeyle birlikte yönetmek için Osmanlı Evkaf idaresince Kıbrıs'ta oturan bir Müslüman kişi atanacaktır. [30]

Bu maddeye göre biri Osmanlı, diğeri İngiliz olmak üzere iki Evkaf delegesi Kıbrıs Evkafına tayin edilecekti.

1878'de Kıbrıs'ta İngiliz Sömürge Yönetimi başladıktan sonra delegelere başkanlık hakkı verildi. Delegelerin kendilerini başkan gibi görerek Evkaf Müdürlüklerinin işlerine karışmaya başlamaları Türk toplumunu olumsuz şekilde etkiledi ve tedirgin etti. Netice itibariyle Evkaf konusunda Kıbrıs Türk Toplumu ile İngiliz sömürge Yönetimi arasında ilk ciddi sürtüşme meydana geldi. İngiliz Sömürge Yönetimi, Evkaf sorununu görüşüp bir karara bağlamak için komisyon kurdu, fakat bu komisyon çalışmalarını tamamlamadan dağıldı. Türk mebusları ve kadının çalışmaları sonucunda 1902 yılında Kıbrıs Valisi, Evkaf'ın idaresinin Kıbrıs Kadılığına ait olduğunu, kadıya bir telgrafla resmen bildirmişti. Fakat bu uygulama gerçekleşmedi. Hafız Ziyai Efendi'nin mebusluktan çekilmesi ve Musa İrfan Beyin Evkaf murahhaslığına getirilmesi ile ülkede yeni bir siyaset uygulaması başlamış ve Evkaf idaresinin Kadılık makamına bağlanması durdurulmuştu. Fakat Kıbrıs Türk Toplumunun Evkaf konusunda şikayetleri ve mücadelesi devam etmiştir.

1907'de Kıbrıs Kadılığına tayin edilen Numan Efendi kendinden önceki Vecihi Efendiyi takip ederek, Evkaf idaresinin kendisine verilmesini İngiliz sömürge yönetiminden talep etti. Daha sonra 1925 yılında Musa İrfan Beyin ölümünden sonra İngiliz Sömürge Yönetimi onun yerine Mehmet Münir Beyi Evkaf murahhaslığına atadı. [31]

Kıbrıs Türk Toplumu din, müftülük, eğitim, Evkaf ve mahkemelerle ilgili, konuların yeni bir düzen ile kendi idaresine bırakılmasını ister. Toplumun sosyal hayatını düzenleyen bu üst yapı kurumların toplumun yönetimine ve daha demokratik mi yoksa Sömürge Yönetimi'nin kontrolünde ve daha baskıcı olacağı mücadelesi, takip eden yılların başlıca anlaşmazlık konuları olacaktır.

---

[30] Hüseyin Mümtaz. Kıbrıs'ın Kitabı, 10 Kültür Sanat Yayıncılık, İstanbul, 2003, s.142.
[31] Doğasal, Tekakpınar, a. g. e, s.419, 420.

hayatını düzenleyen bu üst yapı kurumların toplumun yönetimine ve daha demokratik mi yoksa Sömürge Yönetimi'nin kontrolünde ve daha baskıcı olacağı mücadelesi, takip eden yılların başlıca anlaşmazlık konuları olacaktır.

Evkaf murahhaslığına atanan Mehmet Münir, İngilizlerle sıkı bir işbirliğine girmek ve ancak bu şekilde Kıbrıs Türk Toplumunun haklarını koruyacağına inanan görüşü benimseyenlerin temsilcisiydi.

Mehmet Münir 1925-1930 yılları arasındaki, mecliste görev yapan üç üyenin de lideri idi. Bu üç üye Mehmet Münir'in konumundan dolayı Evkafçılar olarak anılırlardı. Sömürge Yönetimin çıkarları doğrultusunda teoride Kıbrıs Türk Toplumuna ait Evkaf mallarının; fakat pratikte toplumun bir fiil idaresi görevini yürütüyorlardı.

1920'li yılların sonunda Kıbrıs Türk Toplumu bir tarafta dini cemaat özellikleri taşıyan İngiliz'e bağlı Evkafçılar ve diğer tarafta Türkiye Cumhuriyet'ine bağlı, milliyetçi özellikler taşıyan halkçılar olarak ikiye bölünmüştü. Kıbrıs Türk Toplumu Anadolu'daki devrimleri bu arada Harf Devrimi ve Latin alfabesini kabul edip uygulamaya başladığı halde, İngiliz Vali'nin kontrolündeki Evkaf idaresi, Arap alfabesini kullanıyordu. Mehmet Münir, Atatürk devrimlerine paralel olarak toplum tarafından değiştirilmek istenen aile kanununa da dine aykırıdır gerekçesiyle karşı çıkmıştır. [32]

İngiltere Hükümeti, 1928 yılında çıkardığı bir Kral Fermanı ile Kıbrıs Evkaf'ını doğrudan doğruya Valiye bağlamıştı. Valinin tayin ettiği biri Türk; diğeri İngiliz iki Evkaf murahhası da, Evkaf Vali adına 1928 yılından itibaren yönetmeye başlamıştı.

Avukat Fadıl Niyazi Korkut, 1947 yılında Kıbrıs Türk Kurumları adına Vali Lord Winster'e bir dilekçe gönderir. Bu dilekçede Evkaf'ın İngiliz Sömürge Hükümetinin yönetimine geçtiği belirtiliyordu.

Hristiyan İngiliz Yönetimi, bir Türk-İslam kuruluşu (kurumu) olan Evkaf'ı valinin emrine verirken kilise mallarına hiç dokunmamıştı. İngiliz sömürge yönetiminin bu hareketi, Evkaftan Türk eğitim kurumlarına yapılmakta olan yardımı denetim altına almak; Türk toplumunu baskı altında tutmak ve kalkınmasını önlemek

[32] Mümtaz, a. g. e, s.94-96.

amacına yönelikti. Kıbrıs Türk Toplumu, İngiliz Sömürge yönetiminin bu uygulamasını hiçbir zaman onaylamadı. [33]

Kıbrıs Türk Toplumunun kendi iç sorunlarının çözümü için vali Lord Winster tarafından, 11 Haziran 1948'de atanan Türk İşleri Komisyonu'nun hazırladığı raporda Evkaf'la ilgili konulara ve önerilere de geniş yer verilmişti.

Türk İşleri Komisyonu raporunda, Evkaf'ın kuruluş, ve gelişmesinin tüm aşamalarına yer verilmişti. Raporda Evkaf'ın yönetilmesinde uygulanan yöntem ve sistemin neden tatmin edici olmadığı anlatılmaktadır. Yanlış ve hatalı yönetimi vurgulamak için somut örnekler verilmektedir. Bu örneklerden bir tanesi Afendrika Çiftliği ile ilgilidir. Karpaz'da, Hala Sultan Tekkesine ait mülhaka vakfı olan bu çiftlik, Evkaf yönetiminin ihmali yüzünden, bir kısmı, o bölge ahalisi Rumlar tarafından tecavüz edilerek, bir kısım da zamanaşımı gerekçesiyle elden çıkmıştır.

Rapor, Evkaf paraları bankada ölü bir yatırım olarak dururken köy imamlarının acıklı, camilerin ise harap durumda olduklarına dikkat çekmekte ve bankadaki bu paralar faize verilmiş olsaydı, elde edilecek gelir imamlara dağıtılabilirdi görüşünü ifade etmektedir. [34]

Çünkü Türk Evkaf'ı İngiliz yönetimine geçtikten sonra tahribata uğradı. Sahipsiz ve bakımsız kaldı. Camilerde zor şartlarda ayakta duruyordu. Çok düşük maaş verildiği için imamlarımız da geçim sıkıntısı çekiyorlardı. Türklere meskun bölgelerde Evkaf mallarına Türklere değil, Rumlara uzun vade ile ucuz olarak kiralanmaktaydı. [35]

Türk İşleri Komisyonunun hazırladığı rapor, Evkaf'a ait kıymetli arsa ve diğer emlakin kâr getirmeyecek şekilde çok uzun vadeli icar suretiyle kiraya verilmesini eleştirmekteydi.

Bu hatalı davranışa somut bir örnek olarak da, Lefkoşa'da Girne Kapısındaki bir arsanın vade ile bir Rum şirketine icar edilmesini göstermektedir. [36]

1928 yılından itibaren Evkaf malları için yapılan en önemli işlem küçük tamiratlardı. Evkaf mallarını değerlendirerek daha fazla gelir sağlamak mümkünken

---

[33] Doğasal, Tekakpınar, a. g. e, s.421-422.
[34] Ahmet C. Gazioğlu. Direniş Örgütleri, Gençlik Teşkilatı ve Sosyo - Ekonomik Durum (1958-1960) Bugünlere Gelmek Kolay Olmadı (4), CYREP Yayınları, 2000, s.145, 147-148.
[35] Doğasal, Tekakpınar, a. g. e, s.422-423.
[36] Gazioğlu, a. g. e, s.148.

bu yapılmamış ve böylece Evkaf'ın Türk toplumu menfaatine gelişmesi engellenmiştir. Böylece Evkaf sorunu yaratan ve Kıbrıs Türk Toplumunun büyük bir mücadele vermesini sağlayan en önemli sebep de bu olmuştur. [37]

Daha sonraki yıllarda Evkafla ilgili önemli gelişmeler olmuştur. Türk işleri Komisyonu raporunun valiye sunduğu 1949 tarihinde, 24 Şubat 1949 tarihli resmi gazetede (The Cyprus Gazete) Evkaf'la ilgili ilk önemli hükümet kararı yayımlandı. Bu kararla, Evkaf'ı sömürge hükümeti dairesi ilan ederek doğrudan doğruya sömürge yönetimin denetimi altına sokan 1928 Kraliyet Evkaf Emirnamesi feshedildi. Böylece Evkaf valinin direkt yetki ve sorumluluğundan çıkıyordu. Bu çok önemli bir gelişmeydi ve Evkaf'ın Türk toplumuna devredileceğinin en açık bir işaretiydi.

Sömürge hükümeti kısa bir süre sonra, 22 Temmuz 1955'te Evkaf'ın Türk Toplumuna Teslimi Yasa Tasarısını hazırlayarak Resmi Gazetede yayınladı. Evkaf'ın Türklere tekrar devredileceği haberi, Türk toplumu içinde büyük bir sevinç yarattı. Bu tasarının yasallaşması üzerine, yasanın öngördüğü cami komisyonları ve Evkaf Yüksek Meclisi seçimleri sonucunda ilk olarak Cami Komisyonları, ardından da Evkaf Yüksek Meclisi oluşturuldu. Evkaf Yüksek Konseyi Başkanlığına Dr. Fazıl Küçük ve yardımcılığına da Osman Örek getirildi. Böylece yeni Evkaf Yasasının gerektiği şekilde Cami Komisyon üyelerinden Evkaf Yüksek Konseyi oluşturuldu ve Evkaf'ın Türk Toplumuna geçişi tamamlanmış oldu. (14 Nisan 1956)

Ortaklık Cumhuriyeti kuruluncaya kadar 1956-1960 yılları arasında, 14 yıllık zaman zarfında Evkaf, seçilmiş yöneticilerin girişimleri ile kendini yeniledi ve gerek idari, gerekse ekonomik güçlenme yönünde önemli girişimlerde bulundu. Lefkoşa'da Atatürk meydanındaki Saray Otel'in inşaatı başlatılıp kısa sürede tamamlandı. Lefkoşa, Magosa ve Larnaka'da dükkanlar inşa etti ve böylece bir Türk çarşısının oluşumuna katkıda bulundu.

1928 yılındaki dönemde, Evkaf'a ait mal-mülk, vakfiyelerin koşullarına, Evkaf kurallarına ve ilgili İslam yaslarının temel ilkelerine aykırı olarak gelişi güzel yönetildi, bir kısım elden çıkarıldı, kamulaştırıldı ve gerek ihmal gerekse kamulaştırma yönetimiyle Evkaf'a ait büyük çiftliklere çeşitli emlak Rumların eline geçti. Bunlar arasında Baf ilçesindeki çiftliklerle Karpaz'daki Afendrika Çiftliği de vardır. Dr. Fazıl Küçük ve Denktaş Kıbrıs'taki son İngiliz valisi Sir Hugh Foot ile

[37] Doğasal, Tekakpınar, a. g. e, s.423.

zaman zaman Evkaf konusunu görüşmekte, Evkaf'a yapılan zararın makul bir tazminatla karşılanması isteklerini dile getirmekteydiler. 1960 tarihinde Kıbrıs Türk tarafının hazırladığı Evkaf'la ilgili bir bildiri Londra'daki ortak Komite üyelerine dağıtılmıştı. Bu bildiride, İngiliz yönetimi sırasında Evkaf'ın uğratıldığı zarar anlatılmakta ve bu zararın giderilmesi için İngiltere'nin makul bir tazminat ödenmesi istenmekteydi. Bildiri, Evkaf vakıf kelimelerinin çoğulu olduğu, vakfedilen Evkaf mal ve mülkünün ise sadece vakfın koşullarını belirten Vakfiye ve Evkaf kuralları ile yönetildiğini, bunun dışında herhangi bir maksatla el değiştirmesinin mümkün olmadığı vurgulanmaktaydı. 1956 yılında, evkaf Türk Toplumuna geçinceye kadar uğratılan zararla ilgili örnekler verilen bildiride belirtilen Evkaf'la zarar ziyan tazmini istenmekteydi.

Kıbrıs Cumhuriyeti Kuruluş Anlaşmasının maddelerinden yola çıkarak, zorunlu istimlak yoluyla ele geçirilen çiftliklerle ilgili olarak Evkaf'a ve kişilere yapılacak yıllık ödemelerle tazminatlardan sadece Sömürge Yönetimi sorumlu ve yükümlü olmuştur. 16 Ağustos 1960 tarihinde Sömürge Yönetimi sona erince, bu tarihten itibaren bu alacaklar için sorumlu makamın kalmadığı anlaşılmaktadır. Bu durumda Kıbrıs Cumhuriyeti kurulmadan önce yapılan müzakereler sonucu Evkaf'la ilgili olarak ödenmesi kararlaştırılan tazminatla yetinmek zorunda kalmıştı.

Kıbrıs Türk Toplumu uzun yıllar, zorlu bir mücadeleden sonra Evkaf'ı tekrar ele geçirmişlerdir. [38]

2.MAHKEMELER

Kıbrıs'taki mahkemeleri Osmanlı idaresi (1570-1878), İngiliz dönemi (1878-1960), Kıbrıs Cumhuriyeti ve sonrası (1960-) olarak üç döneme ayırabiliriz.

İngiliz döneminin hukuk sistemine getirdiği kesinti süreci, 1879'da Emirnameler adı altında ortaya konan nizamnamelerle başladı. Buna göre Yüksek

[38] Gazioğlu. a. g. e, s.151, 161.

Mahkeme adı altında bir mahkeme kurulacak, adada yaşayan halkın hukuk ve ceza davalarına bakacak ve bu mahkemelerde İngiliz yasaları uygulanacak.

Adanın tamamına hükmedecek yeni ve kalıcı bir hukuk sisteminin hazırlanmasına 1881 yılında karar verildi. Bundan sonra adada İngiliz yasaları uygulanacaktı. 1881 yılında yapılan bu çalışmalar bir sonraki yıl "Cyprus Courts Of Justice Order 1882" "Kıbrıs Mahkemeler Adliyesi Kanunu" adı altında yürürlüğe girdi.

Şer'i Mahkemeler de varlıklarını devam ettirmekle birlikte yeniden yapılandırılmışlardır. [39]

İngilizler adayı aldıktan sonra 12 Aralık 1873 tarihli bir emirname ile Konsolosluk Mahkemeleri geçersiz kaldılar. [40]

Yapılan bu değişikliklerle birlikte, 1882 yasasının yirmi üçüncü maddesine göre gerekli görüldüğü hallerde iptal edilmiş olan önceki yasalar Osmanlı yasaları kullanılabilecektir. [41]

2.1.Şer'iye Mahkemeleri

Bu mahkemeler Müslüman halkın evlenme, boşanma ve miras meselelerini ve bu meselelerden doğan anlaşmazlıklara bakardı. [42] Vakfiyelerin kaydı, yetimlere ait malların yönetimi ve benzeri konularda Şer'iye Mahkemelerinin baktığı konular arsında. [43]

Şer'iye Mahkemeleri kadılar tarafından yönetilirdi. 1878 Antlaşması gereği kadılar önceleri İstanbul'dan atanmakta iken daha sonra Kıbrıs Valisinin öngördüğü kişiyi, İstanbul onaylıyordu. [44]

İngilizler 1878'de adanın idaresini devraldıklarında, Kıbrıs'ta Türk hukuk ve adalet sistemi uygulanmaktaydı. Bu mahkemelerin İngiliz döneminde devam

---

[39] Gökhan Şengör v. d. Kıbrıs Mahkemeleri, Milli Arşiv ve Araştırma Dairesi, Girne, 2003, s.1, 4 İngiliz Döneminde Mahkemelerde yapılan değişikliklerle ilgili ayrıntılı bilgi için bkz. Mahkeme-i Adliyesi Kanunu 1882, (Çev-Apisoghom Utidjian) Hükümet Matbaası, Lefkoşa, 1883.

[40] Nasim Zia. Kıbrıs'ın İngiltere'ye Geçişi ve Adada kurulan İngiliz İdaresi, Türk Kültürünü Araştırma Enstitüsü, Ankara, 1975, s.86.

[41] Şengör v.d, s.5.

[42] Şengör v.d., s.2.

[43] Ahmet C. Gazioğlu. Kıbrıs Tarihi İngiliz Dönemi (1878-1960), Kıbrıs Araştırma ve Yayın Merkezi (CYREP), Lefkoşa, 1997, s.27.

yeni bir hukuk sistemi uygulayıp, mahkemeleri düzenlediğinde Şer'iye Mahkemelerini değiştirmedi.

Şer'iye Mahkemelerinin yerini 1950'li yıllarda Türk Aile Mahkemeleri aldı. Şer'iye yasaları da Türk Aile Yasaları olarak değiştirildi. [45]

Şer'iye Mahkemelerinin sayısı üçtü ve bu mahkemelerin kararları ile ilgili temyiz davaları, Şer'iye Temyiz Mahkemesinde görülürdü. Şer'iye Temyiz Mahkemesi bir kıdemli Türk yargıcın başkanlığında iki Türk kaza yargıcından oluşmaktaydı. [46]

2.2.Diğer Mahkemeler

Yüksek Mahkeme: Ceza ve hukuk davalarına bakılan mahkemelerdir. Yüksek komiser, Yüksek mahkeme başkanı ve komiser yardımcılarından oluşurdu.

Kaza Mahkemesi: Bu mahkemelerde hukuk davalarına ve cezası üç yıla kadar olan ceza davalarına bakılmaktaydı. Altı kazada kurulan bu mahkemelerde bir başkan ikide yardımcı hakim olmak üzere toplam üç hakim görev yapmaktaydı.

Zabıta Mahkemeleri: Bu mahkemelerde ahlaksızlık, hırsızlık, tecavüz ve cinayet gibi davalara bakılmaktaydı. Oturumlar tek bir kaza mahkemesi yargıcıyla veya iki yargıcın Kaza Mahkemesi yargıcı olmadan gerçekleşmekteydi.

Gezici Mahkemeler: Bu mahkemeler yılın belli zamanlarında, altı kazada toplanan sınırsız sayıda ceza davalarına bakardı. Bu mahkeme heyeti, Yüksek Mahkeme Yargıcı başkanlığında bir veya birden fazla yargıç veya sadece Kaza Mahkemesi Yargıcından oluşmaktaydı.

Köy Mahkemeleri: Küçük hukuk davaları için, köy hakimleri başkanlığında toplanan mahkemelerdir. [47] İngiliz yönetiminin ilk yıllarında 16 adet köy yargıcı atanmıştı ve bunları, sınırlı sivil yargı yetkileri ile köylü davalarına bakmaktaydılar. [48] Köy mahkemeleri hukuki ihtilaflar için 5 sterline kadar para cezası verme yetkisine sahipti. [49]

---

[45] Gazioğlu. a. g. e, s.28.
[46] Gazioğlu. a. g. e, s.27-28.
[47] Şengör v. d, s.5, 6.
[48] Gazioğlu. a. g. e., s.28.
[49] Zia. a. g. e, s.92.

[48] Köy mahkemeleri hukuki ihtilaflar için 5 sterline kadar para cezası verme yetkisine sahipti. [49]

2.3.Mahkeme Çalışanları

1-KADI

Kadı sözlük anlamı olarak yapan, yerine getiren anlamındadır. [50]Osmanlı Devleti'nde, Şer'iye mahkemelerinde yargı görevini yerine getiren şahıslara denir. Kadılara hakim veya hakim üş-şer denilir. [51]

İslamiyet'in ilk yıllarında yargı görevi Peygamber ve halifeler tarafından yürütülüyordu. Darü'l-İslam genişleyince Ömer'den başlayarak halifeler hukuksal anlaşmazlıkları çözmek için kadılar atadılar. [52]

İslamiyet'te bu yolda ilk defa memur tayin eden zat Hazret-i Ömer'dir. [53] İslam topluluğunun başı olan halife, kurumsal olarak tüm yetkilerin bu arada yargılama yetkisinin de sahibiydi. Devletin öteki görevlileri gibi kadı da eğer halife tarafından atanmışsa dolaylı olarak onun vekili durumundaydı. [54] Osmanlı Devleti idari taksimat olarak önce eyaletlere, eyaletler livalara, livalar kazalara, kazalar nahiyelere ve nahiyeler de köylere ayrılıyordu. Nahiye ve köyler dışında kalan diğer idari merkezler ayni zamanda birer yargı merkeziydi. Her yargı merkezinde birer kadı bulunurdu. [55] Kadılar gerektiğinde doğrudan kendilerine bağlı vekiller (Naip) atayabilirlerdi. Şeriata göre kadı adil, şeriatı iyi bilen ve mahkumiyeti bulunmayan bir Müslüman olmalı ve bazı mezheplere göre de vereceği hükümleri fıkıh kaynaklarından kendisi çıkarabilmeliydi. [56] Osmanlı mahkemelerinde kullanılan iki önemli fıkıh kitabından bahsedecek olursak, bunlardan birincisi Fatih dönemi alimlerinden Molla Hüsrev Feramürz b. Ali'nin Dürerü'l-Hükkâm fi Şerhi Gureri'l-Ahkâm isimli kitabıyla İbrahim Halebi'nin Mültekâl-Ebhur fil-Fürû 'il-Hanefiyye

---

[48] Gazioğlu. a. g. e., s.28.
[49] Zia. a. g. e, s.92.
[50] Büyük Larousse, Sözlük ve Ansiklopedisi, 12 Cilt, Milliyet Gazetesi A.Ş., 1992, İstanbul, s.6159.
[51] Türkler, 10. Cilt, Yeni Türkiye Yayınları, Ankara, 2002, s.55.
[52] Büyük Larousse, aynı cilt, s.6159.
[53] Mehmet Zeki Pakalın, Osmanlı Tarih Deyimleri ve Terimleri Sözlüğü, 11. Cilt, İstanbul, 1993, s.119.
[54] Büyük Larousse, aynı cilt, s.6159.
[55] Türkler, aynı cilt, s.55.
[56] Büyük Larousse, aynı cilt, s.6159.

isimli eserdir. Molla Hüsrev eseri Fatih döneminden Kanuni dönemine kadar, Halebi'nin eseri ise kanuni'den Osmanlı Devleti'nin son dönemlerine kadar mahkemelerde sürekli kendilerin başvurulan bir el kitabı olmuştur. Kadılar İslam Hukuku alanına giren hukuki ihtilafları burada yer alan hükümler ışığında çözmüşlerdir. [57]

Kadıların görev ve yetkilerini şu şekilde özetleyebiliriz;

Şer'i hükümleri icra: Hanefi mezhebinin tartışmalı olan görüşmelerinden en muteber olanı araştırıp uygulama; Şer'iyye sicillerinin (kararların) yazımı, veli veya vasisi olmayan küçükleri evlendirme, yetimlerin ve gariblerin mallarını muhafaza, vasi ve vekilleri tayin veya azl, vakıfları ve muhasebelerini kontrol, evlenme akdini icra, vasiyetleri tenfiz ve kısaca bütün hukuki işleri takip, kadıların görev ve yetkileri arasındadır. [58]

İlk zamanlarda kadılar halk arasındaki davaları camilerde görürlerdi. Davacılar kadının yanına gelerek davalarını söyler ve faslettirirlerdi. Son zamanlarda ise davalar Şer'i Mahkemelerde görülüyordu. Kadıların maaşları ise, bu maaş zamanın ve devletlerin hal ve şanlarına göre değişirdi.

Kadıların görevleri yukarıda anlatılanlardan ibaret değildi. İstanbul ve taşrada aynı zamanda mülkiye ve belediye işleri ile de meşgul idiler. Bilhassa belediye işleri hemen tamamıyla kadılara aitti.

Kadıların bu vazifeleri Tanzimat'a kadar devam etmiş, ondan sonra yeni teşkil olunan memurlara verilmek suretiyle bu görevler kendilerinden alınmıştır. [59]

Cumhuriyet'ten sonra kadılık ünvanı ve kadıların başkanlık ettikleri Şer'iye Mahkemeleri 1924 yılında kaldırıldı. [60]

2-NAİB

İslam hukukunda kadıların yerine kaza yetkisini kullanabilen, hüküm verebilen kişi.

Naib, atandığı yerde kadının sahip olduğu yetkilere sahip, onun adına görev yapan kişi idi.

---

[57] Genel Türk Tarihi, 6 Cilt, Yeni Türkiye Yayınları Ankara, 2002, s.243.
[58] Türkler, aynı cilt, s.55.
[59] Pakalın, a. g. e, s.120, 121, 122.
[60] Büyük Larousse, s.6160.

3-ŞAHİTLER

Metinde yer alan pek çok şahitten bazıları şöylece verilebilir: Gönyeli karyeli Hâcı Ali Hâcı Hüseyin, Gönyeli karyesi imâmı Hâfiz Mehmed Şevki Efendi, Halil Sabri Efendi bin Hâcı Mustafa Efendi, Kömürcüköy karyeli Mehmed Efendi bin Hâcı Mustafa Efendi, Labtalı Nazım Efendi bin Hasan Ağa, Matyat karyeli Yusuf Derviş, Mehmed Sami Efendi bin Hasan Fakih Efendi.

4-MAHKEME KATİBİ

Katibin sözlük anlamı kitabet eden, yazan, yazıcıdır. [62]Buna göre mahkemedeki yazıcılara mahkeme katibi denirdi. Metinde hemen her dava sonunda, "Mahkeme Kâtibi Mehmed Nazım Efendi" adı görülmektedir.

5-ODACI

Resmi kurum yada kuruluşlarda, odaların temizliğiyle ilgilenen, gelir götür işlerine bakan, kimi yerlerde de bu işlerin yanı sıra ziyaretçileri içeri almakla yükümlü olan görevli. [63] "Odacı Halil Ağa" bu bahiste adı geçen şahıstır.

6-ZAPTİYYE

Tanzimat'tan sonra memleket içi güven ve emniyet işleriyle vazifeli daireye verilen addır. Zaptiyye jandarma anlamını da içerir. [64]

Tanzimat'tan sonra bir nizamname ile Zaptiye teşkilatı oluşturulmuş ve ondan sonra zabıta işleri bu teşekkül tarafından görülmüş, bunu polis teşkilatı takip etmiştir. [65] Bu konu ile ilgili olarak "Zabtiyye Nuri Efendi" ismi geçmektedir.

7-MAHKEME MUKAYYİDİ

Yasalara uygun olarak hakimlerin vermiş oldukları emirleri düzenli bir şekilde kaydeden, bütün mahkeme işlerinin kaydını, mahkemeye ödenmesi gereken

---

[61] Büyük Larousse, Sözlük ve Ansiklopedisi, 16. Cilt, Milliyet Gazetesi A.Ş., 1992, İstanbul, s.8515.
[62] Ferit Devellioğlu. Osmanlıca- Türkçe Ansiklopedik Lugat, 14. Baskı, Ankara, 1997, s.495.
[63] Büyük Larousse. Sözlük ve Ansiklopedisi, 17. Cilt, Milliyet Gazetesi A.Ş. 1992, İstanbul, s.8778.
[64] Devellioğlu. a. g. e, s.1163.
[65] Pakalın. a. g. e, s.644.

7-MAHKEME MUKAYYİDİ

Yasalara uygun olarak hakimlerin vermiş oldukları emirleri düzenli bir şekilde kaydeden, bütün mahkeme işlerinin kaydını, mahkemeye ödenmesi gereken harç, ve bir suçtan dolayı verilen paraların kaydı ve bunlar için mahkemede bulunan deftere kaydedilecek ve muhasebesini mal sandığı Dairesine teslim edecek kişidir.

8-MASRAF MEMURU

Her bir mahkeme mukayyidi adı geçen yasaya ve hükümlere uygun olarak, mensup olduğu mahkeme yahut mahkemenin Takdir masraf memuru bulunarak dava vekillerinin talep olunan masrafı, dava ücretini tarif ve ne kadar para alınacağını icra etme yetkisine haiz olacaktır. Ancak hangi dava olursa olsun ne kadar masraf alınacağını mahkeme tayin edecektir.

9-İCRA MEMURU

İcra memurunun görevi mensup olduğu kaza dahilindeki hakimler tarafından verilen ilanlar ve emirnameler bizzat yahut memurları vasıtasıyla alarak, hükümleri yürütme ve o konudaki icraatı yerine getirmektir. [66]

10-MUHZIR VE MÜBAŞİR

Muhzır ilgileri hakim huzuruna, duruşmaya çağırmakla görevli memurdur.[67] Mübaşir ise mahkemenin disiplin ve yönetimine ilişkin yargıç tarafından verilen emirleri yerine getirmekle görevli adliye memuru. Mübaşirler bazı durumlarda tebligat da yaparlardı. Tarafları duruşma sıraları gelince çağırmak, tanıkları, tarafları duruşma salonuna almak, bunların verdiği belgeleri yargıca sunmak v. b. mübaşirlerin görevleri arasındadır. [68]

11-KASSAM

Varisler, mirasçılar arasında miras taksim eden küçüklerin hakkını koruyan şeriat memuru. [69]

---

[66] Gökhan Şengör v. d, Kıbrıs Mahkemeleri, Milli Arşiv ve Araştırma Dairesi, Girne, 2003, s.9-10.
[67] Büyük Larousse. 16. cilt, s.8366.
[68] Büyük Larousse. 16 Cilt, s.8427.
[69] Devellioğlu. a. g. e, s.494.

12-TERCÜMANLAR

13-KATİPLER

3.KKTC MİLLİ ARŞİVİ VE ARŞİV KAYITLARI

En genel yaygın olarak arşiv hizmetleri; "teşkilatların faaliyetleri sonucu toplanan ya da biriken ve belli amaçlarla saklanan dokümanlar, dokümanlara bakan kurumlar, dokümanların saklandığı birimlerdir" şeklinde tanımlanabilir. Bu tanımla arşiv hizmetleri, kurum ve kuruluşların faaliyetleri sonucu toplanan ya da biriken ve belirli amaçlarla saklanan dokümanlar; bu dokümanlara bakan kurumlar; bunları barındıran yerler ve işi yapan arşivsilerin tamamı arşiv olarak nitelendirilmektedir.

Milli Arşiv ve Araştırma Merkezi 1971 yılında Lefkoşa'da kuruldu. Kurulduktan hemen sonra Adanın birçok yerinde atıl vaziyette bulunan belgeler toplamaya başlanmıştır.

20 Temmuz zaferinden sonra milli Arşiv, Girne'ye nakledildi.

Hiçbir devlette eşi ve emsali olmayan geçmişte ve Atalarımızdan bizlere dek intikal eden bu tarihi ve kıymetli hazineyi korumak ve gelecek kuşaklara bir kıvanç abidesi olarak salimen bırakılabilmek tarihin bize yüklediği en büyük sorumluluktur. Kıbrıs Türk milli Arşivi işte bu sorumluluğun ürünüdür.

Yıllar öncesi ve günümüze dek halis Türk dili ile ve Türk kalemi ile yazılmış defterlerde toplumumuzun haklılığını ve dava üzerindeki kuvvetini kanıtlayacak deliller mevcuttur.

Bugün çok sayıda belgenin bulunduğu arşivde tasnif çalışmaları ciddi bir yaklaşımla sürdürülmektedir.

Arşivde bulunan belgelerin bir bölümü:

1571-1878 Osmanlı Devri Vesikaları;

1878-1960 İngiliz Sömürge Devri Vesikaları;

1960-1963 Kıbrıs Cumhuriyeti Devri Vesikaları;

1963-1974 Kıbrıs Türk Yönetimi Devri Vesikaları;

ve 1974 sonrası Kıbrıs Türk Federe Devleti ile KKTC Vesikaları şeklinde tasnif edilmiştir.

Milli Arşivde yer alan "gazete" koleksiyonu dikkate değer bir ölçüdedir. Koleksiyonda bulunan gazeteler şunlardır:

Kıbrıs Gazetesi (1894-1895)

Zaman Gazetesi(1897-1898)

Mirat-ı Zaman Gazetesi(1906-1908)

Ankebut Gazetesi(1920-1923)

Hakikat Gazetesi(1924-1933)

Ses Gazetesi(1937)

Vakit Gazetesi(1938

Söz Gazetesi(1946)

Hürsöz Gazetesi(1946-1958)

İstiklal Gazetesi(1949-1950)

Halkın Sesi Gazetesi(1950-1975)

Bozkurt Gazetesi(1951-1975)

Cumhuriyet Gazetesi(1962)

Nacak Gazetesi(1959-1963)

Devrim Gazetesi(1963-1964)

Akın Gazetesi(1962-1969)

The Cyprus Mail (1961-1973)

Zafer Gazetesi(1965-1969)

Savaş Gazetesi(1968-1972)

Zaman Gazetesi(1973-1975)

Bu gazetelerin yanı sıra Rum basınından özetler, basın raporları ve Rumca siyasi yayınlar araştırmaların hizmetine sunulmuştur.

Osmanlı Dönemi Belgeleri (1571-1878)

Arşivde Osmanlı dönemine ait çok sayıda belge bulunmaktadır. Bu belgelerin bir bölümü aşağıda gösterilmiştir.

1. Kiliselere ait projeler ve sarf edilen ödenekler; piskopos, kocabaş ve başpiskoposlara ait atama, terfi, nakil, ayrılma, ceza ve görevden uzaklaştırma belgeleri.

2. Hastane, hamam, çeşme, imarethane ve benzeri kamu kuruluşlarının ödeneklerini, imar ve çalışmalarını gözeten emirname ve buyruklar.

3. Osmanlı devlet adamlarının görev ve yetkilerini belirleyen, tayinlerini öngören ve çalışmalarını yansıtan dokümanlar.

4. Türk adli makamlarına sığınan piskopos, patrik ve papazlarının kimlikleri ve ulaşılan sonuçlar.

5. Osmanlı idari ve siyasî teşkilatının Kıbrıs'a has özelliklerini gösteren yazışmalar.

6. Kıbrıs Evkafının vakfiye kayıtları, vakıf sahipleri ve veraset durumlarının izlenebileceği dokümanlar.

7. Kıbrıs'ın 1571 yılına ait fiziki ve coğrafi haritaları.

8. Rum din adamları arasında devam eden itiraflar

9. Türk sancak beyi ve paşaların ve onlara varis olanların tarihi değerleri.

10. Osmanlı döneminde Rum isyanlarına ait dokümanlar.

İngiliz Dönemi Belgeleri (1878 -1960)

Bu döneme ait belgeleri, dosyalar, hükümet kayıtları, hükümet yayınları ve mahkeme tutanakları şeklinde ayırabiliriz. Arşivde bulunan bu belgeler aşağıda sıralanmıştır.

1. Vergi defteri (l879-1915)

2. Muhasebe defteri (1880-1923; 1879-1880; 1891-1895)

3. Örtülü ödenek defteri (1909)

4. Su ödenekleri No: l (1879)

5. Evkaf kayıt deften (1880-1889)

6. Türkçe ve Rumca resmi haberleşme (1893-1898)

7. Hükümet özel kayıt defteri

8. Hapishane kayıtları

9. Satış ve sözleşme defteri (1890-1900)

10. Osmanlıca Kıbrıs kanunları (1878-1881)

11. Kıbrıs Maarif Şûrâsı (1916-1928)
12. 1882'de yapılan Kıbrıs topografya haritası
13. Kıbrıs valisi ile Kıbrıs kadısı arasındaki resmi yazışmalar
14. Evkaf dairesi raporları (1882-1889)
15. Vakıf emlak kayıtları
16. Şer'i mahkeme kayıtlan ve sicilleri
17. Ağır ceza mahkemesi kayıtları
18. Yüksek mahkeme kayıtları (1883-1940)
19. Kıbrıs mahkeme kanunları
20. Ceza kayıtları
21. Dava kayıtları (1888-1909)
22. Şer'i mahkeme muhasebe defterleri (1925-1931)
23. İdari mevzuat kayıtları (1892-1912)
24. Yüksek mahkeme karar defterleri (1916-1921)
25. Kıbrıs Türk Kurumlan Federasyonu dosyaları

Bu resmi belgelerin dışında adanın İngiliz yönetimi tarafından yayınlanan resmî yayınlar da muhafaza edilmektedir. Bunların bazıları Statues Laws of Cyprus (1878-1928), Cerîde-i Resmiye-i Kıbrıs (1878-), The Cyprus Gazette (1878-1960), The Cyprus Blue Book (1886-1946), Cyprus Government Standing Orders (1916), The Cyprus Civil List (1931-1939), The Cyprus Law Reports (1892-1914), Handbook of Cyprus (1901-1909) ve hükümete ait polis, eğitim, orman, bayındırlık, ulaştırma, sağlık ve tapu raporlarıdır.

1960 Yılı Sonrası Dönemi Belgeleri

Bu döneme ait tüm belgeler saklanmakta ve korunmaktadır. Döneme ait arşivde bulunan belgelerin bazılarını aşağıdaki şekilde sıralayabiliriz.

1. Siyasî raporlar
2. Türk toplumunu ilgilendiren sosyal ve ekonomik tutanaklar
3. Kıbrıs Türk Yönetimi Meclis Tutanakları
4. Kıbrıs Türk Yönetimi Resmi Gazeteleri
5. Rum basın özeti

6. Basın kupürleri (yerli ve yabancı) (1963-1974)
7. Türk yönetimi başkanlığına ilişkin muhtelif dokümanlar
8. Enosis faaliyetleri ve Rum liderlerinin siyasî demeçleri
9. Kıbrıs yönetimi bakanlarının çalışma raporları
10. Kıbrıs Türk Federe Devleti Kurucu Meclis toplantı tutanağı
11. Resmi gazeteler
12. Türk toplumuna yönelik genel mahiyette sosyo-ekonomik konulu belgeler.

Osmanlı tarihinde "Cezire-i Kıbrıs" olarak bilinen Kıbrıs Adasının Osmanlı topraklarına katıldığı 1571 yılından günümüze 400 yılı aşan oldukça uzun bir dönemde her türlü ekonomik, siyasî, hukuki, dinî, kültürel ve sosyal durumları belirleyen tarihi belgelerin büyük bir kısmı Kıbrıs Milli Arşivinde korunmakta, her türlü araştırmaya ve araştırmacının hizmetine açık tutulmaktadır.[70]

II. DEĞERLENDIRME

Şer'iyye Sicillerinin değeri içerdikleri her türlü davalara karşılıklı mukavelelere, senetlere, vakfiyelere ve padişahtan gelen her çeşit ferman ve emirlere ait gününde tutulmuş kayıtlarla bize o günün hayatını, yaşam şartlarını ve idare mekanizmasının durumunu doğrudan doğruya aksettiren birinci elden bir kaynak olması itibariyle önem taşır.

Kıbrıs'ın Türk İdaresi Devri'ne ait tarihinin idari, iktisadi, içtimai, ve mali cephelerden araştırmasına yarayacak binlerce vesikayı içeren Kıbrıs Şer'iyye Sicilleri araştırmayı amaç edinmiş, bizlere büyük bir kaynak niteliğindedir.

Kıbrıs'ta İngiliz Dönemine ait (1911-16, 1915-27) Şer'iyye Sicili defterinin 565-905 numaralı davaları arasında günümüze ışık tutacak önemli dava türleri bulunmaktadır. İncelemiş olduğum dava türleri arasında özellikle terekeler,

[70] Daire Bilgileri Dosya No: 18.

vakfiyeler, mehir ve nafaka, , satış izini, rüşt iddiası ve mal talebi, ağırlıklı olarak yer tutmaktadır.

1. TEREKE

İncelemiş olduğum 565-905 Şer'iyye Sicilinde terekelerin çok önemli bir yeri vardır. Terekelerde ölenlerin sosyal konumuna, medeni haline, aile yapılarına ait bilgiler yanında hayattaki tasarruflarındaki her türlü giyim ve kullanım eşyaları ile diğer malların dökümünü bulmak mümkündür. Örneğin 156 no'lu terekede de görüleceği üzere vefat eden Fatıma Hanım'ın adına düzenlenen terekede şu tür nesnelerin: Bardak, kilim, kase, tabak, şişe, yirmilik altın, hamam leğeni, baş çarşafı, tor, gömlek bezi v. b adının geçtiği görülmektedir.

Terekelerde adı geçen eşyaların tek tek değerleri biçilerek kayıtları yapılırdı. 659 no'lu terekede ölen Meryem hanımın veraseti sonucunda malları terekeye çıkarak bu mallara değer verilirdi. 659 no'lu dava örneği;

(7) kebîr kazgan 1 /115
kebîr ve sagîr tencere ma'a kapak 78
tencere ma'a kapak 2 /75
yemek tabağı çift 4 /28
kebîr sahan 5 /85
ipek yasdık yüzü 3 /54
duvak 2
(8) kapaklı sahan 3 - sagîr tencere 1 /36
tava 2 - müsta'mel sahan 5 /24 - 20 para
kebîr bakır sini 1 /20
âyîne 1 /55
dokunmuş bez tob 2 /46
yorgan 1 /36
yün 14 /129
(9) hamam leğeni 1 /82
bez tarağı 1 /60
düz beyaz çarşab 1 - yedirme 1 /32

def'a çarşab çift 1 /58
entârî 2 /17
şal çarşab 2 /429
tabak 12 /20
(10) çarşab 1 - çaket 1 - entârî 30
'arrâf takımı 49
kebîr sandık 1 /100
tecemmülât 66
ipekli entârî 1 /42
pîşkîr 1 - yasdık yüzü 2 - çevre 2 - uşkur 1 /27
(11) kırık yüzük 5 /9
destgâh aleti 2 /10
basma entârî 2 - üslük 1 /30
minder yünü 26 /156

Benzeri gündelik hayata yönelik birçok eşyaya değer biçilirdi. Terekelerde bulunan muhallefatı kadılar, kassamlar vasıtasıyla sayıma tabi tutulup, malları yetkili bilirkişiler veya tellallar vasıtasıyla değerlendirme işlemine tabi tutulduğu ve bunun sonunda ayrıntılı listelerin oluştuğunu görmekteyiz.

Kısaca terekenin tanımını yapacak olursak; tereke, ölen bir kimsenin miras olarak bıraktığı her türlü mal veya eşyanın tümüdür. İslam hukukuna göre, terekenin mirasçılar arasında taksimi yapılmadan önce; ölen kişinin cenaze masraflarının yapılması, şahsın borcu varsa ödenmesi ve vasiyeti varsa yerine getirilmesi gerekmektedir. Vasiyetler yerine getirildikten sonra, mirasçıların hisseleri, şer'i miras usullerine göre kendilerine teslim edilmekteydi.

676 no'lu terekenin 24 numaralı sayısında hükümete ait olan dellaliyyenin geçtiği yeri görmemiz mümkündür. 676 no'lu dava örneği; hükûmete 'â'id dellâliyye 72

2. VAKFİYE

Şer'iyye Sicillerini günümüz Türkçe'sine aktarırken dikkate değer konulardan biri de vakfiyeler olmuştur. Kısaca vakfiyenin tanımını yapacak olursak;

hayır yapma ve başkalarına yardım etme gibi hususlar, vakfedilecek şeyin ne olduğu, arazi ise sınırları, ölçüsü, nerede bulunduğu, kimden intikal ettiği veya alındığı hakkındaki bilgiler, vakfa mütevelli olacak şahıs veya şahıslara ait bilgiler bulunmaktadır.

849 numaralı davadan da anlaşılacağı üzere vakıfların amacı topluma hizmettir. Hâcı Bekir Ağa ibn-i Hâcı İbrahim malının en güzelini vakfa adaması son derece önemlidir. 849 no'lu dava örneği; "... (4) mütevellî nasb ve ta'yîn eylediği kebîr oğlı karye-i mezkûre ahâlîsinden İbrahim Ağa mahzarında takrîr-i kelâm iderek atyeb-i mâlımdan ifrâz eylediğim bin altı yüz (5) gurûşı hasbeten li'llâhi't-te'âlâ vakf ve habs idüp şöyle şart ve ta'yîn eylerim ki meblağ-ı mezkûr beher sene bâ-yed mütevellî rehn-i kâvî ve bâ-kefîl-i millî ile istirbâh (6) olunup hâsıl olan gallesinden senevî bir hatm-ı şerîf ve bir mevlûd-i şerîf kırâ`at itdirilerek hâsıl olan ecr ve sevâbımı 'abâ ve ecdâd ve ümmehât-ı ceddâdımın (7) ervâhına ve ba'de vefâtî benim dahi rûhuma ihdâ oluna ve hatm-ı şerîf kırâ`at iden efendiye seksân gurûş virilüp yetmiş gurûş dahi mevlûd-ı şerîf içün (8) sarf oluna ve fazla-i galle mütevellîye 'â`id ola ve oğlum mezbûr İbrahim Ağa hayâtda oldukça mütevellî olup vefâtından sonra kendi evlâdımın ve ba'dehu (9) evlâd-ı evlâdımın batnen ba'de batnın ekber ve erşedi mütevellî ola ve ba'de'l-inkirâz ...".

Hayırsever bir kişinin kendi helal mal ve mülkünü vakfetmesi mali bir ibadet niteliği taşımaktadır. Vakfedilen malın vakfı yapan tarafından yasal ve doğru yolla yani hilesiz bir şekilde elde edilmesi gerekir. Aksi takdirde bu vakıf geçersiz sayılırdı. Vakfedilen bir malın mülkiyeti vakıf hükmi şahsiyetine intikal eder. Zaruri ve istisna bazı haller dışında vakfedilen mal manevi bir dokunulmazlık vasfı kazanır. Böylelikle mal alınamaz, satılamaz ve mirasla intikal edemez.

607-697-712-721-780-830-849-863-891 numaralı vakfiyeleri incelediğim zaman buradaki amacın sosyal yardımlaşma, dayanışma ve insanlığa hizmet etme olduğunu görmekteyiz. Zaten unutmayalım ki vakıfların temelini teşkil eden iyilik ve hayır fikrinin ebedi olması değil midir?. Kimsesizlerin cenazelerinin kaldırılması, evlenecek olanlara yardım edilmesi, çocukların ve fakirlerin sevindirilmesi bütün bunlar vakfiyelerin genel yapısı içinde büyük önem taşır.

Bazı vakfiyelerde en zeki, en ahlaklı ve fakir çocukların seçilerek onlara okuma imkanı sağlandığı belirtilmektedir. 697 no'lu dava örneği; "... Lefke

mektebinde müdâvim bulunan ve Lefkoşa'daki rüşdî ve i'dâdîye gönderilmek ebeveyinlerince fukarâlıklarından dolayı mümkün olamayan (35) tüllâbın en ahlâklı ve zekîlerinden fazla-i gallenin derece-i kifâyesi nisbetinde talebe intihâb idilerek müdebbir-i mumâ-ileyhin nezâreti altında (36) olmak üzere Lefkoşa'da rüşdî ve i'dâdî kısımlarını ikmâl itdirile...".

Vakfiye davalarının diğer bir özelliği ise vakfeden kişinin belirttiği özel günlerde okunan yasin ve mevlidlerden sonra mevlid okuyanlara şeker ve gülsuyu dağıtılmasını istemesidir. 780 no'lu dava örneği;... ve galleden beher sene seksân gurûş mevlûd-hânlara ve sükker ve ûd ve gül-âb bahâ ve seksân gurûş dahi hatmiye olarak sarf olunarak...

Farabi "İnsan tek başına medeniyeti yakalayarak kendi haysiyetini sürdüremez ve mükemmelleşemez" der. Yaratılışımızın amacı olan mükemmelliğe ancak birbiriyle yardımlaşan birçok insanın bir araya gelmesiyle ulaşılabilir. İşte bu noktada Büyük Osmanlı İmparatorluğu'nun ölmeyecek olan bir çınar gibi yüzyıllar boyunca ayakta durmasını sağlayan işte bu manevi güçtür; yardımlaşmadır, birliktir, Allah'a duyulan o eşsiz aşktır. Vakıf sisteminden yararlanılarak ülke zenginliklerinin paylaşılması, adil devlet yönetiminin tesisi konusunda hiçbir devlet, Osmanlı döneminde olduğu kadar başarı gösterememiştir. İşte Osmanlı idaresinin temel dayanağı olarak kabul ettiğim vakıflar; insanla beraber mevcut olan karşılıklı dayanışma ve başkasına iyilik yapma duygusunu hukuki statüye kavuşturan ve ona süreklilik kavramı sağlayan, milletlerin sahip bulunduğu manevi güç ve değerlerin tanımlanmasına yardımcı demokratik, sivil bir toplum kuruluşu olarak teşhir etmek yerinde olacaktır.

3. RÜŞT İDDİASI VE MAL TALEBİ

Şer'iyye Sicilinde incelediğim bir diğer önemli konu ise rüşt iddiası ve mal talebi ile ilgili davalarıdır. Kısaca rüşt kelimesini tanımlamak gerekirse; Rüşt; çocuğun kendi malını idare edebilmesi salahiyetine erişme yaşı ile ilgilidir. Reşit olma yaşı, incelemiş olduğum, reşitlikle ilgili davalara baktığım zaman 20 yaş sınırlandırılması getirilmiştir. Birkaç davada bu yaş 19 ile 21 olarak belirtilmiştir. 775 numaralı davada yaş sınırlamasının 19'a kadar düşürüldüğü görülür.

775 no'lu dava örneği ; "(1) Kıbrıs cezîresinin merkez vilâyeti olan Lefkoşa kazâsına mülhak Girine kazâsına tâbi' Trabeza Çiftliği sâkinlerinden iken bundan akdem vefât (2) iden Mehmed bin Ali Usta'nın sulbiyye kızı ve hâlen on dokuz yaşını mütecâvize âkile ve bâliğe ve bulûğuna rüşdi munzam oldığını iddi'â iden (3) zâtı Fehim Efendi bin Mollâ İbrahim Efendi ve Hüseyin bin Osman ta'rifleriyle ma'rife olan işbu bâ'isetü'l-vesîka Asiye nâm Hatun meclis-i şer'-i şerîf-i (4) enverde hâl-i sigarında kıbel-i şer'den mansûb vasîsi Halil Sabri Efendi bin Mustafa Efendi mahzarında üzerine da'vâ ve takrîr-i kelâm (5) idüp hâlen ben on dokuz yaşımı mütecâvize âkile ve bâliğe ve bulûğuma rüşdüm munzam olup umûrumı bi'n-nefs rü'yete kâdire ve i'ânet-i vasîden müstağniye ...".

Genelde ise reşitlik yaşı yirmi olarak zikredilir. Örneğin 582 numaralı davada reşitlik yaşı yirmidir. 582 no'lu dava örneği ; "(1) Kıbrıs cezîresinin merkez vilâyeti olan Lefkoşa kazâsına mülhak Girine kazâsına tâbi' nefs-i Girine kasabası sâkinlerinden iken bundan akdem vefât iden (2) Hüdai Kapudan bin Ömer'in sulbiyye kızı ve hâlen yirmi yaşını mütecâvize olup âkile ve bâliğe ve bulûğuna rüşdüm munzam oldığını iddâ' iden (3) işbu bâ'isetü'l-vesîka Ayşe meclis-i şer'-i şerîf-i enverde vâlidesi ve hâl-i sigarında tesviye-i umûrına bâ-hüccet-i şer'iyye vasî-i mansûbesi olmağla (4) mâl-i mevrûsuna bi'l-vesâye vaz'-ı yedi mütehakkık olan zâtı ta'rîf-i şer'î ile ma'rife Emine Hatun bint-i Mustafa ...".

Bir yetimin, rüştünü ispat edebilmesi için şahit göstererek mahkemeye başvurması gerekir. Kişinin başvurusu, Eytam Meclisi tarafından araştırılarak sonuca bağlanmaya çalışılırdı. Yani kişilerin malını idare edebilmesi için güven vermesi gerekirdi.

632 no'lu dava örneği; "Abohor karyesi sâkinelerinden iken bundan akdem vefât iden Sare bint-i (2) Ahmed'in sadrî oğlı ve hâlen yirmi yaşını mütecâviz işbu bâ'isü'l-i'lâm Ahmed Rıfat bin Feridüddin Efendi meclis-i şer'-i şerîf-i enverde pederi ve hâl-i sigarında (3) tesviye-i umûrına bâ-hüccet-i şer'iyye vasî-i mansûbı olmağla mâl-i mevrûsuna bi'l-vesâye vaz'-ı yedi mütehakkık olan mezbûr Feridüddin Efendi bin Halil mahzarında üzerine (4) da'vâ ve takrîr-i kelâm idüp hâlen ben yirmi yaşımı tecâvüz idüp âkil ve bâliğ ve bulûğuma rüşdüm munzam olup umûrumı bi'n-nefs rü'yete kâdir ve i'ânet-i vasîden (5) müstağnî olmamla vâlidem müteveffât-ı mezbûreden mevrûs ber-mûcib-i defter-i kassâm mâlımı pederim ve

hâlen ben yirmi yaşımı tecâvüz idüp âkil ve bâliğ ve bulûğuma rüşdüm munzam olup umûrumı bi'n-nefs rü'yete kâdir ve i'ânet-i vasîden (5) müstağnî olmamla vâlidem müteveffât-ı mezbûreden mevrûs ber-mûcib-i defter-i kassâm mâlımı pederim ve vasiyyem mezbûr Ferideddin Efendi'den hâlen taleb iderim su`âl olunup (6) bana teslîme kıbel-i şer'den vasiyyem mezbûra tenbîh olunmak murâdımdır didükde gıbbe's-su`âl ol dahi cevâbında müdde'î-i mezbûrun mâl-i mevrûsuna bi'l-vesâye vaz'-ı (7) yedini ikrâr idüp lâkin müdde'î-i mezbûrun ber-minvâl-i muharrer rüşd müdde'âsını inkâr idicek müdde'î-i mezbûr Ahmed Rıfat'dan ber-vech-i meşrûh...".

4. VASİ TAYİNİ

İncelemiş olduğum Şer'iyye Sicili içerisinde dikkate değer önemli bir konu ise vasi tayinidir. Kısaca vesayet; haklarını kullanmaya ehliyeti bulunmayan ya da noksan olan bir kişinin mallarını koruma, işletme ve tasarruf etme hakkının başka bir kimseye tanınmasıdır. Vesayet sıfatını taşıyan yani bir şahsın mallarında veya çocuklarının işlerinde tasarruf etmek üzere görevlendirilen ve bu işler için hukuken temsil yetkisine sahip kişiye vasi denir. İncelemiş olduğum vasi tayini ile ilgili davalara baktığım zaman aile reisi olan babanın ölümü, annenin ölümü veya ehliyetsiz bulunduğu evini idare etmekten tamamen yoksun olduğu, ailenin hak ve hukuklarını koruyacak akıl ve fikre sahip olmadığı hallerde başvurulan hukuki bir müessese olarak karşımıza çıktığını görülür.

Vasi olacak kişinin, vasilik görevini yerine getirebilecek, fikri ve ahlaki vasıflara sahip olması, buluğa ermiş, reşit, aynı dinden vesayet işlerine vakit ayırabilecek ve vasisi ile sıkı münasebette bulunabilecek birinin olması gerekmektedir. Şikayet halinde, vasilik elden gitmekte ve bu görevi yapabilecek olan kişiye verilmektedir. 870 no'lu davadan da görüleceği üzere Hacı Küçük Mehmet Ağanın daimi bir hastalık sebebiyle akıl ve ruh sağlığının yerinde olmadığı ispat edilmek suretiyle Küçük Mehmet'in artık mallarını koruma, işletme ve tasarruf hakkının olmayacağı için yerine vasi atanması istenir.

870 no'lu dava örneği; "... Receb Ağa ibnü'l-mezbûr Hâcı Küçük Mehmed Ağa mahzarında takrîr-i kelâm iderek müvekkilem mezbûr (4) Hâcı Küçük Mehmed Ağa'ya arızî bir hastalık sebebiyle umûrumı rü`yete iktidârsızlık târî olmuş ise de el-yevm âkil ve 'atehden ârî olup umûrumı (5) rü`yet ve tesviye itdirmeğe muktedir

olundukda 'udûl-ı ahrâr-ı ricâl-i Müslimîn'den ve karye-i mezkûre ahâlîsinden Muhtâr İbrahim Ağa ibn-i Hâcı Bekir ve Ahmed bin Hüseyin (7) meclis-i şer'e hazırân olup istişhâd olundukda fi'l-hakîka işbu müvekkil-i mezbûr Hâcı Mehmed Ağa el-yevm âkil ve 'atehden ârî olup umûrını rü`yet itdirmeğe muktedir...".

5. MEHİR VE NAFAKA

İncelemiş olduğum Şer'iyye Sicilli davalarında dikkate değer bir konuda mehir ve nafakadır. Kısaca nafakanın tanımını yapacak olursak; nafaka, insanın normal bir hayat için muhtaç olduğu mesken, yiyecek ve içecek, giyecek, tedavi masrafları gibi ihtiyaçlarını temin etmek anlamını içerir. İncelediğimiz metinlerden yola çıkarak nafakayı genel olarak kadının ve çocukların aldığı nafaka şeklinde toplamamız mümkündür.

Genelde mehir ve nafaka davalarında anne ve baba ayrıldığı zaman anne, çocuk olduğu için ayrıldığı şahıstan nafaka taleb ederdi. 800 numaralı davada mehr-i mu'accel ve mü`eccel talebi yanında nafakanın da talep edildiği görülür.

800 no'lu da'va örneği; "...Dervişe bint-i Hasan tarafından vekîl-i müseccel-i şer'îsi da'vâ vekîllerinden Hafiz Osman Cemal Efendi müvekkile-i mezbûrenin zevc-i (3) dâhili Mehmed Hasan Nizam muvâcehesinde da'vâ ve takrîr-i kelâm idüp merkûm Mehmed müvekkile-i mezbûreyi bundan akdem mehr-i mu'accel ve mü`eccel tesmiyesiyle (4) 'akd-i nikâh ve duhûl idüp bir müddet geçinmişler ise de el-yevm mehr-i mu'accel olan 1001 gurûşı îfâ itmediği gibi müvekkile-i mezbûreyi infâk (5) itmemekde oldığından mehr-i mu'accel-i mezkûr 1001 gurûşı îfâsı içün tenbîh ve îfâ idinceye kadar müvekkile-i mezbûrenin nafaka ve levâzım-i zarûriyyesi (6) içün zevc-i mezbûr Mehmed üzerine kıbel-i şer'den kadr-i kifâye meblağ farz ve takdîr olunmak matlûbumdur didükde gıbbe's-su`âl mezbûr Mehmed dahi (7) hâl bu minvâl üzere oldığı bi-tav'a ikrâr itmeğle mehr-i mu'accel-i mezkûr 1001 gurûşı (8) müvekkile-i mezbûreye îfâ eylemek içün hükm ve zevc-i mezbûr Mehmed'e tenbîh ve îfâ idinceye kadar müvekkile-i mezbûrenin nafaka ve sâ`ir levâzım (9) zarûriyyesi içün zevc-i mezbûr üzerine işbu târîh-i vesîkadan i'tibâren ...".

Boşanma sonrasında küçük olan çocuklar, annenin velayetine bırakılmaktadır. Baba bunların nafakasını karşılamakla yükümlüdür. Baba, çocukların her biri için aylık veya günlük olarak anneye nafaka vermek zorundadır.

Boşanma sonrasında küçük olan çocuklar, annenin velayetine bırakılmaktadır. Baba bunların nafakasını karşılamakla yükümlüdür. Baba, çocukların her biri için aylık veya günlük olarak anneye nafaka vermek zorundadır. Örneğin 646 no'lu davada kocası Salih tarafından talak-ı selase ile boşanmak zorunda bırakılan Aliye Hanım beş aylık hamiledir ve doğuruncaya kadar kendisini boşayan kocasından dört aylık olmak üzere bir buçuk guruş hesabiyle yüz yirmi guruş nafaka istemektedir.

646 no'lu dava örneği; "...(5) firâşından hâsıl ve batnımda mütebâyin beş aylık hamlim olmağla vaz'-ı haml iderek 'iddetim münkaziyye oluncaya değin mezbûr Salih üzerine kıbel-i şer'den kadr-i (6) kifâye meblağ farz ve takdîr olunmak matlûbumdur didükde gıbbe's-su`âl mezbûr Salih müdde'iye-i mezbûreyi mehr-i mü`eccel-i mezbûr ile 'akd idüp bir mâh mukaddem (7) talâk-ı sülüse ile tatlîk itdiğini ve kendi firâşından hâsıl ve mezbûrenin batnında mütebâyin beş aylık hamlim oldığını tav'an ikrâr ve i'tirâf itmeğle hâkim-i (8) mevki'-i sadr-i küttâb tûbâ leh ve Hüsn-i Me`âb Efendi tarafından mezbûre Aliye Hatun vaz'-ı haml idinceye kadar nafaka-i 'iddeti içün yevmiyye bir buçuk gurûş hisâbiyle dört aylık (9) nafaka olarak yüz yirmi gurûş farz ve takdîr idüp meblağ-ı mefrûz-ı mezkûrı harc ve sarfa ve lede'l-iktizâ istidâneye ve 'inde'z-zafer (10) mezbûr Salih üzerine rücû'a mezbûre Aliye Hatun'a izin virilüp ve mehr-i mü`eccel-i mezbûr yüz bir gurûşı dahi müdde'iye-i mezbûre Aliye'ye edâ ve teslîme ...".

Eytam idaresi kurulmadan önce yetimin malları, vasinin denetimi altında bulunmaktaydı ve vasisi aracılığı ile bu hakkını kullanmaktaydı. Eytam idaresinin kurulmasından sonra yetimin malları Eytam Sandığına teslim edilip, koruma altına alınmıştır.

Anne ve babasını kaybeden bir yetime mahkemece tayin edilen vasi, Eytam sandığına başvurarak yetimin zorunlu giderleri için günün şartlarına göre " nafaka ve kisve baha" adı altında bir para istemekteydi.

651 no'lu dava örneği; "...merkûm (4) Hüseyin Ali zevc-i dâhilim iken târîh-i vesîkadan sekiz mâh mukaddem beni bâyinen tatlîk itmeğle hâl-i zevciyyet beynimizde kâ`ime iken mezbûrun firâşından (5) hâsıla ve benden mütevellide ve bi-hakkü'l-hızâne hücr ve terbiyemde olan işbu hâzır bi'l-meclis iki aylık sulbiyye kızı Naciye'nin aslâ mâlı olmayup nafaka ve kisveye (6) eşedd-i ihtiyâc ile muhtâcı

olmağla sagîretân-ı mezbûrenin nafaka ve kisve bahâsı içün babası merkûm üzerine kıbel-i şer'den kadr-i ma'rûf meblağ farz ve takdîr (7) olunmak matlûbumdur didükde gıbbe's-su`âl mezbûr Hüseyin Ali dahi cevâbında mezbûre Rahime Hatun zevce-i medhûl-i bihâsı olup târîh-i mezkûrede bâyinen tatlîk (8) eylediğini sagîre-i hâzıra-i mezbûre kendi firâşından hâsıla ve mezbûreden mütevellide sulbiyye kızı oldığını tâyı'an ikrâr ve i'tirâf idüp lâkin (9) zevce-i mezbûre zevc-i âhere vardığından hakk-ı hızânesi sâkıt olmağla sagîre-i mezbûre Naciye'nin kendüsine teslîmini taleb eylemek ise de hâkim-i mevki'-i sadr-i küttâb tûbâ leh (10) ve Hüsn-i Me`âb Efendi dahi sagîre-i mezbûre vâlidesi mezbûrenin südü ile beslenüp müddet-i rızâ'î münkaziyye ve iki sene tekmîl oluncaya kadar sagîre-i mezbûrenin (11) nafaka ve kisve bahâ ve sâ`ir levâzım-ı zarûriyyesi içün babası mezbûr Hüseyin Ali üzerine işbu târîh-i vesîkadan i'tibâren beher şehr kırk beş gurûş farz (12) ve takdîr ve meblağ-ı mefrûz-ı mezkûrı sagîre-i mezbûrenin nafaka ve kisve ve sâ`ir levâzım-ı zarûriyyesine harc ve sarfa ve lede'l-iktizâ istidâneye ve 'inde'z-zafer (13) babası merkûm Hüseyin Ali üzerine rücû'a vâlidesi ve hâzinesi mezbûre Rahime Hatun'a...".

Mehir ve nafaka davalarının en ilginci 803 numaralı davadır. Bu davada mehr-i mu'accel ve mü`ecelin de davada yer almasıdır.

803 no'lu dava örneği; "...müvekkile-i mezbûrenin zevc-i mutalliki (3) karye-i mezbûreli Halil İbrahim bin Ahmed Aziz tarafından vekîl-i müseccel-i şer'îsi da'vâ vekîllerinden Hafız Osman Cemal Efendi muvâcehesinde da'vâcı ve takrîr-i (4) kelâm idüp mezbûr Halil İbrahim bundan akdem müvekkilem kızım mezbûr Şerife'yi ber-mûcib-i izin-nâme 1001 gurûşı mehr-i mu'accel ve 7512 (5) gurûrşı mehr-i mü`eccel tesmiyesiyle 'akd-i nikâh ve duhûl idüp zevciyyet beynlerinde kâ`ime iken târîhden yirmi beş gün mukaddem mezbûreyi talâk-ı bâyin ile (6) talîk eylediğinden müvekkile-i mezbûrenin marrü'z-zikr 1001 gurûşı mehr-i mu'accel ve 751 gurûşı mehr-i mü`eccel hakkıyla 'iddet nafakasını hâlen mezbûreye (7) îfâ eylemesi içün tenbîh ve müvekkile-i mezbûre zevc-i merkûmun firâşından sekiz aylık hâmil bulundığı sicill-i mahkemeye kayd olunmak murâdımdır didükde gıbbe's-su`âl vekîl-i (8) mûmâ-ileyh dahi cevâbında müvekkil-i mezbûr Halil İbrahim müvekkile-i mezbûrenin nikâhı içün tarafından Laptalı İbrahim Mustafa Ankolem'i vekîl ta'yîn eylediğinde (9) 151 gurûşı mehri-i mu'accel ve 151 gurûşı

mehr-i mü`eccel tesmiyesiyle nikâhı 'akd eylemesini emr ve ol vechle tevkîl itmiş iken vekîl-i merkûm İbrahim Mustafa me`zûniyeti (10) hâricinde olarak ber-mûcib-i izin-nâme 1001 gurûşı mehr-i mu'accel ve 751 gurûşı mehr-i mü`eccel tesmiyesiyle nikâhı 'akd eylediği haberi müvekkil-i mezbûr (11) Halil İbrahim'e vâsıl olundukda bu sûretde 'akd idilen nikâhı kabûl itmeyüp redditdiğinden nikâhı bâtıl olmağla ne mu'accel ve ne de mü`eccel ve ne de nafaka-i (12) 'iddet lâzım gelmez diyü müdafa'a itdükde vekîl-i mezbûr Derviş mâdemki nikâhı red itmiş idi ne içün o günden doğru benim hâneme gelüp menkûhesiyle (13) izdivâc eyledi ve sekiz mâh birlikde yatup kalkdı nikâhdan on gün sonra ben Baf'dan gelüp de müvekkil-i mezbûr Halil'i hânemde bulduğumda ...".

840 numaralı davada ise Şerife Hanım mehr-i mü`ecceli alamadığı için, mehr-i mü`ecceli ödeninceye kadar nafaka taleb eder.

840 no'lu dava örneği; "...kızı ve müvekkilesi mezbûrenin zevc-i gayr-i dâhili Aya İrini (3) karyeli Hüdaverdi bin Kâmil mahzarında da'vâ iderek mezbûr Hüdaverdi kızım ve müvekkilem mezbûrenin mehreyn-i müsemmâ-yı ma'lûme ile zevc-i gayr-ı dâhili (4) olup ancak mehr-i mü`ecceli olan beş lirayı henüz îfâ itmediğinden îfâ ile dâhil oluncaya değin nafaka ve sâ`ir levâzım-ı zarûriyyesi içün üzerine (5) mikdâr-ı kâfî meblağ farz ve takdîr olunmasını taleb iderim diyü da'vâ itdükde gıbbe't-tasdîkü'ş-şer'î müvekkile-i mezbûre Şerife'nin mehr-i mü`ecceli (6) îfâ ile dâhil oluncaya değin nafaka ve sâ`ir levâzım-ı zarûriyyesi içün...".

6. İHTİDA

1911-16, 1915- 27 tarihli Şer'iyye Sicili defterinden incelemiş olduğum bir diğer dava türü ise ihtidadır. 904 numaralı davada geçen ihtida hareketi ile ilgili kayıtlara genellikle defterlerin ilk ve son sayfalarında rastlanmaktadır. Adada yaşayan Hıristiyanlara İslamiyeti kabul etmeleri hususunda Türkler tarafından herhangi bir baskının yapılmadığını tespit edebilmek amacıyla eldeki bütün Şer'iyye Sicilleri incelendiği zaman Kıbrıs'ta üç asır devam eden Türk İdaresi devri'nde Müslüman olan Hıristiyanların sayısının dört yüz civarında bulunduğu dolayısıyla Türklerin Hıristiyan halkı Müslüman yapmak için herhangi bir şekilde baskı ve şiddete başvurmadıkları ortaya çıkmaktadır. Hıristiyan halkı baskı ve zulüm yapılarak, din değiştirmeye zorlansa bugün Akdeniz'deki birçok önemli ada Türk

olarak adını dünyaya duyuracaktı. 904 numaralı davada Filusa Karyeli, Lefkoşa'da sakin Rum Milleti'nden Arastidi veled-i Hristofi'nin din değiştirerek Müslümanlığı seçtiğini ve kendi isteğiyle Mehmet adını aldığını anlıyoruz.

904 no'lu dava örneği; "(1) Husûsî âtîü'l-beyânın icrâsı Kıbrıs kâdılığı cânib-i 'âliyyesinden havâle buyruldığı cihetle Kıbrıs cezîresinin Baf kazâsına tâbi' Filusa (2) karyesi ahâlîsinden olup el-yevm Lefkoşa'da sâkin teb'a-i devlet-i 'aliyyenin Rum milletinden tahmînen yirmi beş yaşında (3) zâtı mu'arref Arastidi veled-i Hristofi nâm âkil meclis-i şer'de arzû-yı vicdânîsiyle hükûmetin şehâdetini ityân iderek şeref-i İslâm (4) ile müşerref olmağla talebiyle ismi Mehmed tesmiye olundığı i'lâm olundı...".

7. SATIŞ İZNİ

İncelemiş olduğum Şer'iyye Sicilli davalarında dikkate değer bir konuda satış izinleridir. Satış izinleri genellikle ihtiyaç üzerine, nafakayı temin edebilmek için veya tamir için, borç ödenmesi gerekçesiyle, imkan olmadığından hanenin satışı amacıyla ayrıca yeni bir hane alımı için satışlar gerçekleştirilirdi.

836 no'lu dava örneği; "...(4) merkûmun mâlik ve mutasarrıf oldığı Lefke'de aşağı mahallede kâ`in bir bâb dört dönüm bağçe ile Lefke civârında yirmi beş sâk zeytûn eşcârı terhîn iderek (5) meblağ-ı mezkûrı istikrâz itmek ve ba'dehu bir vakt-i münâsibde mahcûr-ı merkûmun davarlarını bey' iderek esmânından ve mezkûr bağçe ve eşcârın îrâdından işbu istikrâz (6) idilecek mebâliği te`diye içün mahcûr-ı merkûm hakkında enfa' ve evlâ oldığından ol vechle istikrâz kıbel-i şer'den bana izin virilmek matlûbumdur didükde hâl (7) vasî-i merkûmun takrîr-i meşrûhı üzere oldığı Lefkeli Ali Faik Efendi ibn-i Müderris Hüseyin Efendi ve Emin Nazif Efendi ibn-i Direk Ağa'nın meclis-i şer'e ihbârlarıyla (8) ve Lefke'de Ahmed Zeki Efendi ibn-i Mehmed Efendi Mollâ Hüseyin ibn-i Otuz bir Mehmed'in ayni sûretde ihbârları dahi Lefke niyâbetinde mevrûd-ı varakadan müstebân (9) olmağla mûcibince mahcûr-ı merkûm nâmına ber-vech-i muharrer yüz on dokuz liranın istikrâziyle düyûn-ı mezkûreyi tesviyeye ve ba'dehu vakt-ı münâsibinde merkûm ...".

III. METİN

(1911-1916, 1915-1927)

Sayfa No: 1
Dava No: 565
Dava Türü: Rüşt iddiası ve mal talebi

(1) Kıbrıs cezîresinin merkez vilâyeti olan Lefkoşa kazâsına mülhak Değirmenlik nâhiyesine tâbi' Küçük Kaymaklı karyesi sâkinlerinden iken bundan akdem vefât iden Mustafa Salih'in (2) sulbî oğlı ve hâlen yirmi bir yaşını mütecâviz olup âkil ve bâliğ bulûğuna rüşdi munzam oldığını iddi'â iden işbu bâ'isü'l-vesîka Salih bin mezbûr Mustafa meclis-i şer'-i şerîf-i (3) enverde 'ammîsi ve hâl-i sigarında tesviye-i umûrına kıbel-i şer'den mansûb vasîsi olmağla mezbûr pederinden mevrûs mâlına bi'l-vesâye vaz'-ı yedi mütehakkık olan karye-i mezbûreli (4) İbrahim bin Salih mahzarında üzerine da'vâ ve takrîr-i kelâm idüp ben hâlen yirmi bir yaşımı mütecâviz âkil ve bâliğ ve bulûğuma rüşdüm munzam olup umûrumı kendi (5) başıma rü`yete kâdir ve i'ânet-i vasîden müstağnî olmamla pederim müteveffâ-yı mezbûr Mustafa'dan müntakil bir kıt'a defter-i kassâm mûcibince mâl-i mevrûsumı 'ammim ve vasîm mezbûr İbrahim'den (6) hâlen taleb iderim su`âl olunup bana teslîme kıbel-i şer'den mezbûr İbrahim'e tenbîh olunmak murâdımdır didükde gıbbe's-su`âl mezbûr İbrahim müdde'î-i mezbûrun mâl-i (7) mevrûsuna bi'l-vesâye vaz'-ı yedini ikrâr idüp lâkin müdde'î-i mezbûrun ber-minvâl-i muharrer rüşd müdde'âsını inkâr idicek müdde'î-i mezbûr Salih'den ber-vech-i meşrûh müdde'âsına (8) beyyine taleb olundukda ricâl-ı ahrâr-ı Müslimîn'den karye-i mezbûre sâkinlerinden Hasan bin Halil ve Nuri bin Hâcı Ahmed li-ecli'ş-şehâde meclis-i şer'e hâzırân olup eserü'l-istişhâd (9) fi'l-hakîka müdde'î-i mezbûr Salih el-yevm yirmi bir yaşını mütecâviz âkil ve bâliğ ve bulûğuna rüşdi munzam olup umûrını bi'n-nefs rü`yete kâdir ve i'ânet-i (10) vasîden müstağnîdir bizler bu husûsa bu vech üzere şâhidlerüz ve şehâdet iderüz diyü her biri müttefikü'l-lafz ve'l-ma'nâ bi'l-muvâcehe ber-nehc-i şer'î (11) edâ-i şehâdet-i şer'iyye itdüklerinden sonra şâhidân-ı mezbûrân Hasan ve Nuri sırran ve 'alenen lede't-tezkiye 'adl ve makbûlü'ş-şehâde idükleri (12) ihbâr olunmağın mûcibiyle müdde'î-i mezbûr Salih'in rüşdine ba'de'l-hükm ve't-tenbîh mâ-vaka' bi't-taleb ketb olundı harrere

fî'l-yevmi's-sâbi' min şehri (13) Recebü'l-ferd li-seneti erba'a ve 'işrîn ve selâse mi`eten ve elf.

Şuhûdü'l-hâl
Mahkeme Kâtibi Mehmed Nazım Efendi
Odacı Halil Ağa
Zabtiyye Nuri Efendi

Sayfa No: 2
Dava No: 566
Dava Türü: Mehir

(1) Kıbrıs cezîresinin merkez vilâyeti olan Lefkoşa kazâsına mülhak Değirmenlik nâhiyesine tâbi' Luricina karyesi sâkinelerinden zâtı ta'rîf-i şer'-î ile ma'rife (2) işbu bâ'isetü'l-i'lâm Şerife bint-i Mustafa tarafından zikr-i âtî husûsda vekîl-i müseccel-i şer'îsi da'vâ vekîllerinden Hâfız Osman Cemal Efendi bin Hâcı (3) Niyazi Efendi meclis-i şer'-i şerîf-i enverde müvekkile-i mezbûrenin zevc-i mutalliki olan karye-i mezbûreli Osman bin Yusuf'a muvâcehesinde mezbûr Osman (4) müvekkile-i mezbûre Şerife Hatun'un ber-mûcib-i izin-nâme bin bir gurûş mehr-i mü`eccel ve makbûz iki bin bir gurûş mehr-i mu'accel tesmiyesiyle zevc-i dâhili olup (5) altı mâh mukaddem mezbûreyi bâyinen tatlîk itmeğle zimmetinde mütekarrer ve ma'kûdü'n-'aleyh hakkı olan mehr-i mü`eccel-i mezkûr bin bir gurûş müvekkile-i mezbûre Şerife (6) Hatun içün hâlen bana edâ ve teslîme zevc-i mezbûr Osman'a tenbîh olunmak murâdımdır diyü da'vâ itdükde ol dahi cevâbında müvekkile-i mezbûre Şerife Hatun'ı (7) mehreyn-i mezkûreyn tesmiyeleriyle tezevvüc idüp altı mâh mukaddem fî'l-yevmi't-tâsi' bâyinen tatlîk itdiğini tâyı'an ikrâr ve i'tirâf itmeğle meblağ-ı mehr-i mü`eccel-i mezkûr (8) bin bir gurûşı müvekkile-i mezbûre Şerife Hatun içün vekîl-i mûmâ-ileyh Hafız Osman Cemal Efendi'ye hâlen edâ ve teslîme zevc-i mezbûr Osman'a tenbîh olundığı tescîl (9) ve i'lâm olundı harrere fî'l-yevmi't-tâsi'min şehri Receb li-seneti erba'a ve 'işrîn ve selâse mi`eten ve elf.

Sayfa No: 3
Dava No: 567
Dava Türü: Vasi tayini

(1) Kıbrıs cezîresinin merkez vilâyeti olan Lefkoşa kazâsına mülhak Değirmenlik nâhiyesine tâbi' Luricina karyesi sâkinelerinden iken efrencî bin dokuz yüz (2) altı senesi Şubat'ı zarfında vefât iden Şerife bint-i Osman ve Süleyman ve sadriyye-i sağîre kızı Ayşe'nin (3) vâlideleri müteveffât-ı mezbûreden müntakil mâllarını hıfza ve tesviye-i umûrlarına kıbel-i şer'den bir vasî nasb ve ta'yin olunmak ehem ve elzem oldığı (4) eclden sigâr-ı mezbûrûnun pederleri olup her vechle umûr-ı vesâyeti ri'yete kâdir idüği zeyl-i vesîkada muharrerü'l-esâmî-i Müslimîn ihbârlarıyla (5) mütehakkık olan işbu bâ'isü'l-vesîka Yusuf bin Süleyman nâm kimesneyi hâkim-i mevki'-i sadr-i küttâb tûbâ leh ve Hüsn-i Me`âb Efendi sigâr-ı mezbûrûnun vakt-i (6) rüşd ve sedâdlarına değin vâlideleri müteveffât-ı mezbûreden müntakil mâllarını hıfza ve tesviye-i umûrlarına vasî nasb ve ta'yîn itdükde ol dahi ber-vech-i muharrer vesâyet-i (7) merkûmeyi kabûl ve hidmet-i lâzımesini kemâ-yenbagî edâya ta'ahhüd ve iltizâm itmeğin mâ-vaka' bi't-taleb ketb olundı harrere fi'l yevmü's-sânî ve'l-'işrîn min şehri (8) Receb li-seneti erba'a ve 'işrîn ve selâse mi`eten ve elf.

Şuhûdü'l-hâl
Mahkeme Kâtibi Mehmed Nazım Efendi
Zabtiyye Nuri Efendi
Odacı Halil Ağa

Sayfa No: 4
Dava No: 568
Dava Türü: Nafaka

(1) Kıbrıs cezîresinin merkez vilâyeti olan Lefkoşa kazâsına mülhak Değirmenlik nâhiyesine tâbi' Ayakebir karyesi sâkinelerinden zâtı ta'rîf-i şer'î ile ma'rife işbu bâ'isü'l-vesîka (2) Sıdıka bint-i Ahmet nâm Hatun meclis-i şer'-i şerif-i enverde zevc-i mutalliki Margi karyeli Hüseyin bin Ali Cürcani mahzarında takrîr-i kelâm ve ta'bîr 'ani'l-merâm idüp (3) zevc-i mutallikim mezbûr Hüseyin kendi firâşında hâsıla

ve benden mütevellîde olan işbu hâzır bi'l-meclîs iki aylık Alime nâm sagîreyi bilâ-nafaka velâ-münfik-i şer'î (4) terk idüp cins-i nafakadan bir nesne dahi irsâl etmediğinden sagîre-i hâzıra-i mezbûre nafakayı eşedd-i ihtiyâc ile muhtâc olmağla babası (5) mezbûr Hüseyin üzerine kıbel-i şer'den mikdâr-i kifâye meblağ-i farz ve takdîr olunmak matlûbumdur didükde kaziyye-i minvâl-i muharrer üzere idüğini (6) mezbûr Hüseyin dahi gıbbe't-tasdîk hâkim-i mevki'-i sadr-i küttâb tûbâ leh ve Hüsn-i Me'âb Efendi dahi sagîre-i mezbûre 'ilmiyye içün babası mezbûr Hüseyin üzerine (7) bi't-terâzî işbu târîh-i vesîkadan i'tibâren yevmiyye altmış para hisâbıyla beher şehr beş şilin farz ve takdîr idüp (8) meblağ-ı mefrûze-i mezkûrı sagîre-i mezbûrenin nafaka ve kisve bahâ ve sâ'ir levâzım-ı zarûriyyesine harc ve sarfa ve lede'l-iktizâ istidâneye ve 'inde'z-zafer (9) mezbûr Hüseyin Ali üzerine rücû'a mezbûre Sıdıka Hatun'a izin virmegin mâ-vaka' bi't-taleb ketb olundı harrere fi'l-yevmi's-sâlis 'aşere min şehri Zi'l-hicceti'ş-şerîfe (10) li-seneti isnâ ve 'işrîn ve selâse mi'eten ve elf.

Şuhûdü'l-hâl
Mahkeme Kâtibi Mehmed Nazım Efendi
Zabtiyye Nuri Efendi
Odacı Halil Ağa

Sayfa No: 5
Dava No: 569
Dava Türü: Satış izni

(1) Kıbrıs cezîresinin merkez vilâyeti olan Lefkoşa kazâsına mülhak Dağ kazâsına tabi Gönyeli karyesi sâkinlerinden olup bundan akdem vefât iden İbrahim Çavuş bin Ali'nin sulbî sagîr oğlı (2) Hasan'ın tesviye-i umûrına bâ-hüccet-i şer'iyye vasî-i mensûbı olan işbu bâ'isü'l-vesikâ Veli bin Ali meclis-i şer'-i şerif-i enverde bi'l-vesâye takrîr-i kelâm ve ta'bîr 'ani'l-merâm idüp sâgir-i (3) mezbûrun yedinde bâ-hiçcan mutasarrıf bulundığı karye-i mezbûre sınırında vâk'i 2691 numroda mukayyed etrâf-ı erba'ası Sırt Duhâncı Ali veresesi ve hissedârı (4) Ahmed Veli ile mahdûd kırk beş dönüm iki evlek arâzînin beşde bir hissesi ve yine karye-i mezbûre

civârında vâk'i 2682 numroda mukayyed etrâf-ı erba'ası (5) Yusuf Mehmed yol Mehmed ve İbrahim ve Mustafa Hâcı Hasan Mehmed ve Ayşe Hâcı Ömer ve İbrahim ve Mehmed Hâcı Hasan ile mahdûd bir dönüm hâsıllık (6) tarlasının dörtte bir hissesi vâridâtı masârifâtına gayr-i kâfî ve sagîr-i mezbûr içün fâ'idesiz bir hâlde bulunduğından diğer hisseleri eshâbından (7) satun alan kimse sagîr-i mezbûrun hissesine dahi değer bahâsından daha ziyâde bedeliyle iştirâsına tâlib bulundığından hisse-i mezkûre satılup (8) kabz olunacak bedeli eytâm sandığından hıfz ve istirbâh olunması sagîr-i mezbûr hakkında enfa' ve evlâ olmağın vech-i meşrûh üzere hisse-i mezkûrenin (9) satılması içün de canîb-i şer'i şerîften bana izin virilmek bi'l-vesâye mutlûbumdur didükde vasî-i merkûmun kelimât-ı meşrûhası vâkı'a mutâbık ve mesû'l-emre (10) muvâfik oldığı zeyl-i vesîkâda isimleri muharrer ehl-i vukûf-ı Müslimin ihbârlarıyla mütehakkık olmağla cânib-i şer'-i şerîfden sagîr-i mezbûrun mâlî-i mezkûrede (11) olan hissesini bedel-i mislinden daha yüksek bir bahâ ile âlîhine bey' ve ferâğa vasî-i merkûma izin virilmeğin mâ-vaka' bi't-taleb ketb olundı harrere fi'l yevmü's-s (12) sâbi' min şehri Şabânü'l-mu'azzam li-seneti erba'a ve işrîn ve selâse mi'eten ve elf.

Şuhûdü'l-hâl
Girneli karyeli Hâcı Ali Hâcı Hüseyin
Karye-i mezbûreli Mustafa Halil Çavuş

Sayfa No: 6
Dava No: 570
Dava Türü: Mehir ve nafaka

(1) Kıbrıs cezîresinin merkez vilâyeti olan Lefkoşa kazâsına mülhak Girine kazâsına tâbi' Yorkoz karyesi sâkinelerinden zâtı ta'rîf-i şer'-î ile ma'rife işbu bâ'isetü'l-vesîka (2) Aliye bint-i Bayram nâm Hatun meclis-i şer-i şerîf-i enverde zevc-i mumâ'ileyhi Kambili karyeli Salih bin Çoban Hasan mahzarında takrîr-i kelâm ve ta'bîr mâ'l-merâm idüp (3) mezbûr Salih bundan akdem zevc-i dâhilim olup târîh-i vesîkadan bir mâh mukaddem beni talâk-ı bâyin ile tatlîk itmeğle firâşından hâsıl ve mütemmâ (4) mütebeyyin beş aylık hamlim olmağla ber-mûcib-i izin-nâme mehr-i

mü'eccel hakkım olan yüz bir gurûşun bana edâsı ve vaz'-ı haml ile 'iddetim münkazıyye oluncaya değin mezbûr (5) Salih üzerine kıbel-i şer'den kadr-i kifâye meblağ farz ve takdîr olunmak matlûbumdur didükde kaziyye-i minvâl-i muharrer üzere idüği mezbûr Salih tarafından (6) gıbbe't-tasdîk hâkim-i mevki'-i sadr-i küttâb mühâ leh ve Hüsn-i Me`âb Efendi dahi mutallaka-i mezbûre Aliye'nin mehr-i mü'eccel hakkı olan yüz bir gurûşı hâlen mezbûreye (7) teslîme mezbûr Salih'e temhîh ve mezbûre vaz'-ı haml idinceye değin nafaka ve 'iddeti içün bi't-terâzî mezbûr Salih üzerine işbu târîh-i vesikâdan (8) i'tibâren küllî yevm iki gurûş farz ve takdîr idüp meblağ-ı mefrûza-i mezkûrı ber-vech-i muharrer harc ve sarfa ve lede'l-iktizâ istidâneye ve (9) 'inde'z-zafer mezbûr Salih üzerine rücû'a mezbûre Aliye'ye zarar virmegin mâ-vaka' bi't-taleb ketb olundı harrere fi'l-yevmi't-tâsi' min şehri Şa'bân-ı-seneti erba'a 'işrîn ve selâse mi`eten ve elf.

Sayfa No: 7
Duruş No: 571
Duruş Türü: Nafaka

(1) Kıbrıs cezîresinin merkez vilâyeti olan mahrûse-i Lefkoşa mahallâtından Ebukavuk Mahallesi sâkinelerinden zâtı ta'rîf-i şer'-î ile ma'rife işbu bâ'isetü'l-vesika (2) Nazire bint-i Hasan Efendi nâm Hatun tarafından vekîl-i müseccel-i şer' (3) Lefkoşalı Mehmed Arif Efendi bin Şükrü Efendi meclis-i şer'-i şerîf-i enverde müvekkile-i (3) mezbûrenin zevc-i dâhili Pileli Rıfat bin Hâcı Ahmed mahzarında takrîr-i kelâm ve ta'bîr 'ani'l-merâm idüp müvekkile-i mezbûre Nazire Hatun'un hâlen zevci (4) olan mezbûr Rıfat müvekkile-i mezbûreyi kendi firâşından hâsıl ve mezbûreden mütevellid iki yaşında kızı Fethiye'ye ve diğer altı aylık kızı Hanım ile berâber (5) bilâ-nafaka velâ-münfik-i şer'î terk idüp cins-i nafakadan bir nesne dahi mâl itmeyüp müvekkile-i mezbûre sagîretân-ı mezbûretân nafakaya eşedd-i ihtiyâc ile (6) muhtâc olmalarıyla zevc-i mezbûr üzerine kıbel-i şer'den mikdâr-ı kifâye meblağ farz ve takdîr olunmak matlûbumdur didükde kaziyye-i minvâl-i muharrer (7) üzere idüğini zevc-i mezbûr dahı gıbbe't-tasdîk hâkim-i mevki'-i sadr-i küttâb mühâ leh ve Hüsn-i Me`âb Efendi dahi müvekkile-i mezbûre Nazire ile (8) kızları sagîretân-ı mezbûretân içün işbu târîh-i vesikâdan i'tibâren zevc-i mezbûr Rıfat

üzerine kadr-i ma'rûf oldığı bi'l-ihbâr (9) lede'ş-şer'ü'l-enver zâhir olan beher yevm bir şilin farz ve takdîr idüp meblağ-ı mefrûz-ı mezkûrı müvekkile-i mezbûre ve kızları sagîretân-ı (10) mezbûretânın nafaka ve kisve bahâlarına harc ve sarfa ve lede'l-hâce istidâneye ve 'inde'z-zafer zevc-i mezbûr Rıfat üzerine rücû'a müvekkile-i mezbûreye (11) izâfetle vekîl-i mûmâ-ileyh Mehmed Arif Efendi'ye izin virmegin mâ-vaka' bi't-taleb ketb olundı harrere fi'l-yevmi's-sânî min şehri Receb li-seneti erba'a ve 'işrîn ve selâse mi'eten ve elf.

Şuhûdü'l-hâl
Mahkeme Kâtibi Nazım Efendi
Zabtiyye Nuri Efendi
Odacı Halil Ağa

Sayfa No: 8
Dava No: 572
Dava Türü: Mal taksimi

(1) Kıbrıs cezîresinin merkez vilâyeti olan Lefkoşa kazâsına mülhak Dağ nâhiyesine tâbi' Gönyeli karyesi sâkinlerinden iken bundan akdem müte'âkiben (2) vefât iden Mustafa veledân-ı Hâcı Ömer bin Koca Hüseyin'in vârisleri li-ümm sagîr er karındaşları Hasan'ın bâ-hüccet-i şer'iyye vasî-i mansûbı olan işbu (3) bâ'isü'l-vesîka dayısı Veli bin Ali meclis-i şer'-i şerîf-i enverde takrîr-i kelâm tâ'bîr 'ani'l-merâm idüp vasîsi bulundığım sagîr-i mezbûr Hasan'ın karındaşlarına (4) müteveffiyân Mustafa ve Fatıma'dan mevrûs karye-i mezbûrede kâ'in ma'lûmü'l-hudûd'ü'l-etrâf arâzîsiyle hânesi diğer şerîk-i halîtleri bulunan (5) Mehmed Hâcı Ömer ve Ayşe Hâcı Ömer ve Ahmed Yusuf'un hisseleriyle müşâ' ve müşterek kaldıkça sagîr-i mezbûrun arâzî-i mezkûreden bir istifâdesi olamayacağı gibi (6) zikr olunan arâzî ve hâne ve diğer şerîkleriyle bâ-ma'rifet ehl-i vukûf taksîm idilüp sagîr-i mezbûrun müfrez ve müstakil hissesi ayrıca tasarruf olunması sagîr-i (7) mezbûr nezdinde enfa' ve evlâ oldığından arâzî ve hâne-i mezkûreyi sagîr-i mezbûr tarafından hasbü'l-vesâye diğer şerîkleriyle taksîm idüp sagîr-i mezbûrun (8) müfrez hissesine müstakillen koçan almak üzere cânib-i şer'-i şerîfden bana izin virilmek

bi'l-vesâye matlûbumdur didükde vasî-i mezbûrun kelimât-ı (9) meşrûhası vâkı'a mutâbık ve nefsü'l-emre muvâfık oldığı zeyl-i vesîkada isimleri muharrer ehl-i vukûf-ı Müslimîn ihbârlarıyla mütehakkık olmağla sagîr-i (10) mezbûrun zikr olunan arâzî ve hânedeki hisselerini diğer şerîkle ifrâz ve taksîm idüp sagîr-i mezbûr hisselerine müstakillen koçan alması (11) içün cânib-i şer'-i şerîfden vasî-i mezbûra izin virilmeğin mâ-vaka' bi't-taleb ketb olundı harrere fi'l-yevmi's-sânî 'aşere min şehri Şa'bân (12) li-seneti erba'a ve 'işrîn ve selâse mi`eten ve elf.

Şuhûdü'l-hâl
Gönyeli karyesi imâmı Hâfız Mehmed Şevki Efendi
Karye-i mezbûreli Hâcı Ali bin Hâcı Hüseyin

Sayfa No: 9
Dava No: 573
Dava Türü: Nafaka

(1) Kıbrıs cezîresinin merkez vilâyeti olan Lefkoşa kazâsına mülhak Girine kazâsına tâbi' Vasilya karyesi sâkinelerinden zâtı ta'rîf-i şer'î ile ma'rife işbu bâ'isetü'l-vesîka Fatıma (2) bint-i Mehmed nâm Hatunun vekîl-i müseccel-i şer'îsi Lefkoşalı Mehmed Arif Efendi bin Şükrü Efendi meclis-i şer'-i şerîf-i enverde müvekkile-i mezbûrenin zevc-i dâhili olan zabtiyye (3) neferâtından Hasan bin Mustafa mahzarında takrîr-i kelâm ve ta'bîr 'ani'l-merâm idüp müvekkile-i mezbûre Fatıma'nın hâlen zevci olan mezbûr Hasan müvekkile-i mezbûreyi altı mâhdan beri (4) kendi firâşından hâsıl ve mezbûreden mütevellid iki yaşında oğlı Mustafa ile bilâ-nafaka velâ-münfik-i şer'î terk idüp cins-i nafakadan bir nesne dahi irsâl itmeyüp müvekkile-i (5) mezbûre ve sagîr-i mezbûr nafakaya eşedd-i ihtiyâc ile muhtâc olmalarıyla zevc-i mezbûr Hasan üzerine kıbel-i şer'den mikdâr-ı kifâye meblağ farz ve takdîr olunmak matlûbumdur didükde (6) kaziyye-i minvâl-i meşrûh üzere idüğini zevc-i mezbûr dahi gıbbe't-tasdîk hâkim-i mevki'-i sadr-i küttâb tûbâ leh ve Hüsn-i Me`âb Efendi dahi müvekkile-i mezbûre Fatıma ve oğlı (7) Mustafa içün işbu târîh-i vesîkadan i'tibaren zevc-i mezbûr Hasan üzerine kadr-i ma'rûf oldığı bi'l-ihbâr lede'ş-şer'ü'l-enver zâhir olan beher yevm her biri (8) içün altmışar paradan üç gurûş farz ve tadîr idüp

meblağ-ı mefrûz-ı mezkûrı müvekkile-i mezbûre ve oğlı Mustafa'nın nafaka ve kisve bahâlarını harc ve (9) sarf ve lede'l-hâce istidâneye ve 'inde'z-zafer zevc-i mezbûr Hasan üzerine rücû'a müvekkile-i mezbûreye izâfetle vekîl-i mûmâ-ileyh Mehmed Arif Efendi'ye izin virmegin (10) mâ-vaka' bi't-taleb ketb olundı harrere fi'l-yevmi'l-'âşir min şehri Cemâdiyi'l-âhir li-seneti erba'a ve 'işrîn ve selâse mi'eten ve elf.

Sudûdü'l-hâl

Mahkeme Kâtibi Mehmed Nazım Efendi

Zabtiye Nuri Efendi

Odacı Halil Ağa

Sayfa No: 10
Dava No: 574
Dava Türü: Nafaka

(1) Kıbrıs cezîresinin merkez vilâyeti olan Lefkoşa kazâsına mülhak Girine kazâsına tâbi' Lapta karyesi sâkinelerinden zâtı ta'rîf-i şer'î ile ma'rife (2) işbu bâ'isetü'l-vesîka Sıdıka bint-i Hüseyin Ağa nâm Hatunun Lapta karyeli Nazım Efendi bin Hüseyin Ağa ve Ahmed bin Mehmed şehâdetleriyle ba'de't-ta'dîl ve't-tezkiye (3) vekâleti sâbit ve sübût-ı vekâletine hükm-i şer'î lâhik olan vekîli pederi mezbûr Hüseyin Ağa meclis-i şer'-i şerif-i enverde müvekkile-i mezbûrenin zevc-i (4) dâhili olan Vasilya karyeli mahcûr Nidai bin Hâcı Mehmed Ağa'nın kıbel-i şer'den vasî-i munsıbı Lefkoşalı Mehmed Arif Efendi bin Şükrü Efendi (5) mahzarında takrîr-i kelâm ve ta'bîr 'ani'l-merâm idüp müvekkile-i mezbûre kızım Sıdıka'nın hâlen zevci olan mahcûr-ı mezbûr Nidai müvekkile-i mezbûreyi (6) sekiz mâhdan beri kendi ihtiyarından hâsıl ve mezbûreden mütevellid iki yaşında oğlı Hasan ile bilâ-nafaka terk-i münfik-i şer'i terk idüp cins-i (7) nafakadan bir nesne dahi irsâl itmeyüp müvekkile-i mezbûre hâmil olup üç gün mukaddem (8) bir oğlan daha dünyaya getirerek ismi Hüseyin tesmîye kılınmağla zevc-i mahcûr-ı mezbûr Nidai üzerine mahkeme-i şer'den mikdâr-ı kifâye meblağ farz ve takdîr olunmak (9) matlûbumdur deyüldükde kaziyye-i minvâl-i meşrûh üzere idüğini zevc-i mahcûr-ı mezbûr vasîsi

mûmâ-ileyh Mehmed Arif Efendi dahi gıbbe't-tasdîk hâkim-i mevki'-i (10) sadr-i kitâb ünbâ leh ve Hüsn-i Me`âb Efendi dahi müvekkile-i mezbûre Sıdıka ve oğulları Hasan ve Hüseyin içün işbu târîh-i vesîkadan i'tibâren zevc-i (11) mahcûr-ı mezbûr Nidai üzerine kadr-i ma'rûf oldığı bi'l-ihbâr lede'ş-şer'ü'l-enver zâhir olan beher yevm on gurûş farz ve takdîr idüp (12) meblağ-ı mefrûz-ı mezkûrı müvekkile-i mezbûre ve oğulları Hasan ve Hüseyin'in nafaka ve kisve bahâlarına harc ve sarfa ve lede'l-hâce istidâneye (13) ve 'inde'z-zafer zevc-i mahcûr Nidai üzerine rücû'a müvekkile-i mezbûreye izâfetle vekîl-i mezbûr Hüseyin Ağa'ya izin virmegin (14) mâ-vaka` bi't-taleb ketb olundı harrere fi'l-yevmi's-sâb'i 'aşere min şehri Şa'bân li-senati erba'a ve 'işrîn ve selâse mi`eten ve elf.

Şuhûdü'l-hâl

Lakab Nazım Efendi bin Hasan Ağa

Karye-i mezbûreli Ahmed Ağa bin Mehmed Ağa

Beylerle karyeli Ahmed Abdulah

Sayfa No:11
Defa No: 575
Defa Türü: Rüşt

(1) Kıbrıs cezîresinin merkez vilâyeti olan Lefkoşa kazâsına mülhak Girine kazâsına tâbi' Kazabifan karyesi sâkinlerinden Hâcı Mustafa bin Dede Ağa (2) Ahmed'in sulbi oğlu ve hâlen yirmi yaşını mütecâviz âkil ve bâliğ ve bulûğuna rüşdi munzam olduğunu iddi'a iden işbu bâ'isü'l-vesîka Hasan (3) meclis-i şer'-i şerîf-i enverde mahfel-i şer'den muvakkaten vasî ve hısma ta'yîn olunan mahkeme-i şer'iyye kâtibi Mehmed Nazım Efendi mahzarında da'vâ ve takrîr-i kelâm idüp (4) ben el-hâletü hâzihi yirmi yaşıma mütecâviz âkil ve bâliğ ve bulûğuma rüşdüm munzam olup ahz ve i'tâma ve sâ`ir umûrumı bi'n-nefs rü`yete kâdir (5) ve peder ve yahût bir vasî tarafından müstağnî olması gerek ahz ve i'tâ ve gerek sâ`ir bi'l-cümle ma'mûlâtda pederim veya bir vasî tarafından bana (6) müdâhale olunmamasını taleb iderim su`âl olunup vasî-i mûmâ-ileyhe tenbîh olunmak murâdımdır didükde gıbbe's-su`âl ol dahi meclisinde müdde'î-i mezbûr (7) Hasan'ın umûrına bi'l-vesâye müdâhalesini i'tirâf

idüp lâkin müdde'î-i mezbûrun ber-minvâl-i muharrer rüşd müdde'âsını inkâr idicek müdde'î-i (8) mezbûr Hasan'dan ber-vech-i meşrûh müdde'âsına beyyine taleb olundukda ricâl-ı ahrâr-ı Müslimîn'den karye-i mezbûreli Mehmed Fehim Efendi bin Mollâ İbrahim (9) Efendi ve Kömürcü karyeli Mehmed Efendi bin Hâcı Mustafa Efendi li-ecli'ş-şehâde meclis-i şer'e hâzırân olup eserü'l-istişhâd fi'l-hakîka (10) işbu müdde'î-i mezbûr Hasan yirmi yaşını mütecâviz âkil ve bâliğ ve bulûğuna rüşdi munzam olup umûrını bi-nefsihi rü`yete kâdir ve i'ânet-i peder ve (11) vasîden müstağnîdir biz bu husûsa bu vech üzere şâhidlerüz ve şehâdet dahi iderüz diyü her biri müttefikü'l-lafz ve'l-ma'nâ bi'l-muvâcehe (12) edâ-i şehâdet itdüklerinden sonra şâhidân-ı mezbûrân usûl-i mevzû'asına tevfîkan varaka-i mestûre ile her biri evvelâ sıtran ve ba'dehu 'alenen (13) ve lede't-tezkiye 'adl ve makbûlü'ş-şehâde idükleri ihbâr olunmağın mûcibiyle müdde'î-i mezbûrun rüşdine ba'de'l-hükm ve't-tenbîh mâ-vaka' bi't-taleb (14) ketb olundı harrere fi'l-yevmi's-sânî min şehri Ramazâni'l-mübârek li-seneti erba'a ve işrîn ve selâse mi`eten ve elf.

Şuhûdü'l-hâl

Karye-i mezbûreli Mehmed Fehim Efendi bin Mollâ İbrahim Efendi

Kömürcüköy karyeli Mehmed Efendi bin Hâcı Mustafa Efendi

Sayfa No:12
Duva No: 576
Duva Türü: Rüşt

(1) Kıbrıs cezîresinin merkez vilâyeti olan Lefkoşa kazâsına mülhak Girine kazâsına tâbi' nefs-i Girine kasabası sâkinelerinden iken bundan (2) akdem vefât iden Behiye bint-i Hasan Fakih Efendi'nin sadriyye kızı ve hâlen yirmi yaşını mütecâvize işbu bâ'isetü'l-i'lâm Bahire bint-i Mollâ Mehmed (3) kasaba-i mezbûrede kâ`in Mehmed Sami Efendi bin mezbûr Hasan Fakih Efendi hânesinde ma'kûd meclis-i şer'-i şerîf-i enverde eniştesi ve hâl-i (4) sigarında tesviye-i umûrına bâ-hüccet-i şer'iyye vasî-i mansûbı olmağla vâlidesi müteveffiye-i mezbûreden ceddi müteveffâ-yı mezbûr Hasan Fakih (5) Efendi'den müntakil mâl-i mevrûsuna bi'l-vesâye vaz'-ı yedi mütehakkık olan Mehmed Fehim Efendi bin Mollâ İbrahim Efendi mahzarında

[illegible] da'vâ (6) ve takrîr-i kelâm idüp ben hâlen yirmi bir yaşımı mütecâvize âkile ve bâliğe ve bulûğuma rüşdüm munzam olup umûrumı kendi başıma rü`yete kâdire [illegible] ve i'ânet-i vasîden müstağniye olmamla vâlidem müteveffât-ı mezbûre [illegible]'den ve ceddim müteveffâ-yı mezbûr Hasan Fakih Efendi'den mevrûs mâlımı [illegible] (8) ve vasîm mezbûr Mehmed Fehim Efendi'den hâlen taleb iderim su`âl olunup bana teslîme kıbel-i şer'den mezbûr Mehmed Fehim Efendi'ye tenbîh olunmak murâdımdır didükde (9) gıbbe's-su`âl mezbûr Mehmed Fehim Efendi müdde'î-i mezbûrenin mâl-i mevrûsuna bi'l-vesâye vaz'-ı yedini ikrâr idüp lâkin müdde'î-i mezbûrenin ber-minvâl-i muharrer (10) rüşd müdde'âsını inkâr idicek müdde'î-i mezbûre Bahire'den ber-vech-i meşrûh müdde'âsına beyyine taleb olundukda ricâl-i ahrâr-ı Müslimîn'den kasaba-i mezbûre sâkinlerinden Mehmed Sami Efendi (11) bin Hasan Fakih Efendi ve Halil Sabri Efendi bin Hâcı Mustafa Efendi li-ecli'ş-şehâde meclis-i şer'e hâzırân olup eserü'l-istişhâd fi'l-hakîka müdde'î-i mezbûre Bahire (12) el-yevm yirmi yaşını mütecâvize âkile ve bâliğe ve bulûğuma rüşdi munzam olup umûrını bi'n-nefs rü`yete kâdire ve i'âneti vasîden müstağniyedir bizler bu husûsa (13) bu vech üzere şâhidlerüz ve şehâdet iderüz diyü her biri müttefikü'l-lafz ve'l-ma'nâ bi'l-muvâcehe ber-nehc-i şer'î edâ-i şehâdet-i [illegible]iye idüklerinden sonra şâhidân-ı (14) mezbûrân Mehmed Sami Efendi ve Halil Sabri Efendi sırran ve 'alenen lede't-tezkiye 'adl ve makbûlü'ş-şehâde idükleri ihbâr olunmağın mûcibiyle müdde'î-i mezbûre Bahire'nin (15) rüşdine ba'de'l-hükm ve't-tenfîz mâ-vaka' bi't-taleb ketb olundı harrere fi'l-yevmi's-sânî min şehri Cumâdâ'l-mübârek li-seneti erba'a ve 'işrîn ve selâse mi`eten ve elf.

Şuhûdü'l-hâl

Mehmed Sami Efendi bin Hasan Fakih Efendi

ve Halil Sabri Efendi bin Hâcı Mustafa Efendi

Sayfa No:13
Defa No: 577
Defa Türü: **Tereke**

(1) Kıbrıs cezîresinin merkez vilâyeti olan Lefkoşa kazâsına mülhak Değirmenlik nâhiyesine tâbi' Ortaköy sâkinlerinden iken efrencî 1906 (2) senesi Eylül'ün yirmi sekizinci günü vefât iden Sıdıka bint-i Hüseyin'in verâseti zevc-i metrûki Nuri bin Ahmed ve pederi Hüseyin bin Ahmed ve vâlidesi Hadice (3) bint-i Hüseyin ve sadr-i sagîr oğlı Ahmed'e münhasıra oldığı bi'l-ihbâr 'inde'ş-şer'i'l-enver zâhir ve mütehakkık oldukdan sonra sagîr-i mezbûrun vakt-i (4) rüşd ve sedâdına değin tesviye-i umûrına kıbel-i şer'den vasî nasb ve ta'yîn olunan pederi mezbûr Nuri ma'rifeti ve ma'rifet-i şer'le tahrîr ve bey' ve beyne'l- (5) vereseti'l-mezbûre tevzî' ve taksîm olunan müteveffât-ı mezbûrenin terekesi defteridir ki ber-vech-i zîr-i zikr ve beyân olunur harrere fi'l-yevmi'l- (6) 'aşir min şehri Şa'bân li-seneti erba'a ve elfin ve selâse mi'eten ve elf.

(7) bakır sini 1 /36

bakır tencere 1 /72

bank minder 2 - yasdık 12 /121 - minder yüzü

bef'a tencere 1 /31

bergan 1 /115

sagîr tencere 1 /35

bava 2 /36

(8) sahan 3 /33

hamur teknesi 1 /11

konsol 1 /100

kuryola ma'a edevat ve kıtık yatak 1 /270

lamba 2 /18

lejme 1 /63

su kadehi 6

gülebdân 1

çiçeklik 2 - idâre lambası 2 /17

(9) tabak 9 /20

tefgir 1 /2

yorgan 1 /27

Kumbura 1 /29

yastık yasdık 2 /16

yorgan 1 /32

yemeni yorgan 1 /40

yorgan ma'a çarşab 1 /67

(10) çarşab 1 - minder yüzü 1 /22

hamam takımı 3 /14

gömlek 1 - çarşab 1 /20

entârî 2 /36

minder zarı 1 - yasdık yüzü 1 /7

(11) def'a entârî 2 /17

yatak çarşabı 1 /36

def'a yatak çarşabı 1 /40

entârî ma'a çaket 1 /37

def'a yatak çarşabı 1 /43

entârî 1 /20 - çarşab 1 /10

(12) minder zarı ve sâ`ire 14

def'a entârî 1 /20

def'a yatak çarşabı 1 /23

def'a yatak çarşabı 1 /36

cihinnik 1 /32

seccâde 1 - hamam takımı 1 /20

(13) babuc çift 1 /18

tecemmülât 20

kebîr sandık 1 /111

zevc-i mezbûr zimmetinde mehr-i mü`eccel alacak hakkı 720

yekûnü'l-mezkûrât 2509

(14) minha'l-ihrâcât

(15) techiz ve tekfin masrafı 135

dellâliyye

36

- 18 münâdiyye

17 hükûmete

[illegible]-i müsbet Ayşe Mollâ Abdullah 9

[illegible]-i müsbet Fatıma Mollâ Mehmed 9

[illegible]ın pazara nakli içün virilen 12

[illegible] tahrîr-i tereke içün me'mûr ücreti 13

[illegible]'l-ihrâcât 215

[illegible] sahhü'l-bâkî li't-taksîm beyne'l-vereseti'l-mezbûre 2294 - 20 para

[illegible] hisse-i zevc-i mezbûr Nuri Ahmed 573

[illegible]-i eb-i mezbûr Hüseyin 382

[illegible]-i ümm-i mezbûre Hadice 382

[illegible]-i sagîr-i mezbûr Ahmed

956

27 resm-i kısmet ma'a kaydiyye

929

[illegible] verese-i kibâr hisse-i irsiyyelerini temâmen ahz ü kabz eyledikleri gibi sagîr-i mezbûr Ahmed'in hissesi olan beş lira üç şilin iki gurûşdan (20) iki lira altı şilin beş gurûş pederi ve vasîsi mezbûr Nuri Ahmed'e idâne olunarak ve mütebâkî iki lira on altı şilin altı gurûş (21) dahi li-ecli'l-hıfz ve'l-istirbâh eytâm emvâli sandığına [illegible]miş oldığı şerh virilür.

Sayfa No:14
[illegible] No: 578
[illegible] Türü: Tereke

[illegible] Kıbrıs cezîresinin merkez vilâyeti olan Lefkoşa kazâsına mülhak Değirmenlik [illegible]esine tâbi' Aya Sezomeno karyesinde sâkin iken efrencî bin dokuz (2) yüz altı [illegible] şehr-i Mart'ın otuzuncu günü vefât iden Ali bin Hasan nâm kimesnenin [illegible] zevce-i menkûhe-i metrûkesi Fatıma bint-i (3) Hüseyin ile sulbî sagîr oğlı [illegible] Aziz ve sulbiyye-i sagîre kızı Aliye'ye münhasıra oldığı bi'l-ihbâr 'inde'ş-[illegible]-enver zâhir ve mütehakkık oldukdan sonra (4) sagîrân-ı mezbûrânın vakt-i [illegible] ve sedâdlarına değin tesviye-i umûrlarına kıbel-i şer'den vasî nasb ve ta'yîn

olunan 'ammîleri Mustafa bin Hüseyin (5) ma'rifeti ve ma'rifet-i şer'le tahrîr ve bey' ve beyne'l-vereseti'l-mezbûre tevzî' ve taksîm olunan müteveffâ-yı mezbûrun terekesi defteridir ki ber-vech-i âtî zikr ve beyân (6) olunur harrere fi'l-yevmi'r-râb'i min şehri Ramazâni'l-mübârek li-seneti erba'a ve 'işrîn ve selâse mi'eten ve elf.

(7) kancık merkeb ma'a sıpa 2 /105

diğer kancık merkeb 1 /594

eski küp 4 /36

minder tahtası 2 /36

tahta sandık 1 /9

kayış 1 - çapa 1 - kürek 1 /22

(8) eski döğen tahtası 1 /9

eski küp 1 - tekne 1 /9

müteveffâ-yı mezbûrun yedi dönüm hınta mezrû'ı 279

(9) cem'an yekûnü'l-mezkûrât 2308

(10) minha'l-ihrâcât

(11) dellâliyye

45

9 münâdiyye

36 hükûmete

muhtâriyye 18

hayvanlar satılıncaya kadar masraf 15

deyn-i müsbet müteveffâ-yı mezbûrun zevcesi Fatıma'nın mehr-i mü'eccel hakkı bâ-şehâdet Mehmed Yusuf Ahmed Hüseyin bâ'de't-tezkiye ve'l-half 551

(12) deyn-i müsbet Aydalı karyeli Mihaili Yorgi'nin bâ-sened alacağı olup îfâ olunan bâ-şehâdet Mehmed Yusuf ve Mehmed Hasan Lefkaryalı bâ-de't-tezkiye ve'l-half 229

deyn-i müsbet Mumcu Yorko'nun bâ-sened alacağı olup îfâ olunan bâ-şehâdet Mehmed Yusuf ve Mustafa Hasan bâ-de't-tezkiye ve'l-half 657

(13) müteveffâ-yı mezbûrun hükûmete tohumluk yedi buçuk kîle hınta zimmeti içün olunan 228

yine müteveffâ-yı mezbûrun tohumluk on kîle şa'îr zimmeti olup îfâ olunan 170

(14) yekûnü'l-ihrâcât 2014

(15) sahhū'l-bâkî li't-taksîm beyne'l-vereseti'l-mezbûre 294

(16) hisse-i zevce-i mezbûre Fatıma 36 - 20 para

hisse-i sagîr-i mezbûr Ahmed Aziz

171

- 6

165

hisse-i sagîr-i mezbûre Aliye

85

- 3

82 resm-i kısmet ma'a kaydiyye

(17) zevce-i mezbûre Fatıma hisse-i irsiyyesi olan otuz altı gurûş parayı ahz ü kabz eylediği gibi sagîrân-ı mezbûrân Ahmed Aziz ve Aliye'nin (18) hisse-i irsiyyeleri olan iki yüz kırk sekiz gurûşun on para dahi li-ecli'l-hıfz ve'l-istirbâh eytâm emvâli sandığına gönderilmiş oldığı şerh virilür.

Sayfa No: 15
Dava No: 579
Dava Türü: Tereke

(1) Kıbrıs cezîresinin merkez vilâyeti olan Lefkoşa kazâsına mülhak Değirmenlik nâhiyesine tâbi' Luricina karyesi sâkinelerinden iken efrencî bin dokuz yüz altı senesi (2) Şubat'ı zarfında vefât iden Şerife bint-i Osman 'Arab'ın verâseti zevc-i mezkûr Yusuf bin Süleyman ve pederi Osman Hasan 'Arab ve vâlidesi Züleyha bint-i Hasan (3) Kudduzi sadrî sagîr oğulları Osman ve Süleyman ve sadriyye-i sagîre kızı Ayşe'ye münhasıra oldığı bi'l-ihbâr 'inde'ş-şer'i'l-enver zâhir ve mütehakkık (4) olduktan sonra sigâr-ı mezbûrûnun vakt-i rüşd ve sedâdlarına değin tesviye-i umûrlarına kıbel-i şer'den vasî nasb ve ta'yîn olunan pederleri mezbûr (5) Yusuf ma'rifeti ve ma'rifet-i şer'le tahrîr ve bey' ve beyne'l-vereseti'l-mezbûre tevzî' ve taksîm olunan müteveffât-ı mezbûrenin terekesi defteridir ki ber-vech-i âtî zikr (6) ve tahrîr olunur harrere fi'l-yevmi't-tâsi've'l-'işrîn min şehri Şa'bâni'l-mu'azzam li-senetin erba'a ve 'işrîn ve selâse mi'eten ve elf.

[illegible] çarşab 1 /25

[illegible] çarşab 1 /25

[illegible] çarşab 1 /15

[illegible] taş çift 1 /15

[illegible] altûn 1 /26

[illegible] sandık 11 /144

[illegible] trabeza örtüsü 1 /4

[illegible] 1 /200

[illegible] 1 /9

[illegible] 1 /3

[illegible] 1 /1

[illegible] 1 /300

[illegible] 3 /60

[illegible] 1 /41

[illegible] tahtası 2 /40

[illegible] 1 /81

[illegible] 1 /13

[illegible] 1 /10

[illegible] 1 /24

[illegible] 1 /10

[illegible] 1 /30

[illegible] çarşab 1 /17

[illegible] çarşab 1 /13

[illegible] 1 108

[illegible] 9 /13

[illegible] 9 /12

[illegible] 11 /157

[illegible] 2 /45

[illegible] örtüsü 1 /12

[illegible] 15 /213

[illegible] 1 /9

[illegible] ma´mül gerdâne 1 /40

elmas taklidi iğne 1 /9

bilezik çift 1 /5

âyîne 20

kâse 2 /25

maşraba 2 /4

(12) tabak 28 /38

çamaşır teknesi 1 /26

trabeza sinisi 1 /26

tas 1 /6

bez zirâ´ 33 /66

def´a bez zirâ´ 34 /72

(13) gömlek 2 /31

çarşab 1 /32

def´a çarşab 1 /22

def´a çarşab 1 /38

def´a çarşab 1 /20

pîşkîr 7 /9

hamaylı 1 /23

(14) kopça 1 /9

tencere 1 /88

def´a tencere 1 /45

sahan 1 /18

def´a sahan 1 /6

iki kapaklı sahan 1 /9

bilezik çift 1 /27

yekûnü'l-mezkûrât 2595

(15) zevc-i mezbûr zimmetinde mehr-i mu´accelden alacak hakkı 1001

min haysü'l-mecmû´ü'l-mezkûrât 3596

(16) minha'l-ihrâcât

(17) hükûmete aid dellâliyye 36

münâdiyye 13

eşyâ`nın pazara nakli kirası 4

NEAR EAST UNIVERSITY LIBRARY 1988 - LEFKOŞA
57

muhtâriyye 18

tefrîk-i eşyâ` ve tahrîr-i tereke içün me`mûr masrafı 45

(18) yekûnü'l-ihrâcât 117

(19) sahhü'l-bâkî li't-taksîm beyne'l-veresetü'l-mezbûre 3475

(20) hisse-i zevc-i mezbûr Yusuf 869

hisse-i eb-i mezbûr Osman 580

hisse-i ümm-i mezbûre Züleyha 580

hisse-i ibn-i sagîr-i mezbûr Osman 580

hisse-i bint-i sagîre Ayşe 290

resm-i kısmet ma'a kaydiyye 29

(21) verese-i kibâr hisse-i irsiyyelerini kâmilen ahz ü kabz eyledikleri gibi sigâr-ı mezbûrûnun hisses-i irsiyyeleri olan 1411 gurûş (22) dahi li-ecli'l-hıfz ve'l-istîrbâh eytâm emvâli sandığına gönderildiği şerh virilür.

Sayfa No: 16
Dava No: 580
Dava Türü: Veraset

(1) Kıbrıs cezîresinin merkez vilâyeti olan Lefkoşa kasabası sâkinlerinden iken bundan akdem vefât iden Mehmed Efendi bin Müderris Hâcı Mehmed Efendi'nin (2) sulbî sagîr oğlı Mehmed Riyaz'ın tesviye-i umûrına bâ-hüccet-i şer'iyye vasiyye-i mansûbesi olan halası Hâcı Ayşe Hanım bint-i mûmâ-ileyh Müderris Hâcı Mehmed Efendi (3) tarafından vekîl-i müseccel-i şer'îsi işbu bâ'isü'l-vesîka Hâcı Hafız Mustafa Faik Efendi ibn-i İbrahim Ağa mecli-i şer'-i şerîf-i enverde bi'l-vekâle takrîr-i (4) kelâm ve ta'bîr 'ani'l-merâm idüp müteveffâ-yı mezbûr Mehmed Efendi Lefkoşa kazâsına mülhak Değirmenlik nâhiyesine tâbi' Balikitre karyesinde kâ`in (5) 1260 numrolu ve 24 Temmuz sene 1900 târîhli koçan mûcibince tarafları Tahsine Kadın Ahmed ve Osman Kethüdâ (6) ve Hâcı Ahmed Rıfat Efendi ve yol ile mahdûd iki oda ve iki sundurma ve bir ahırdan 'ibâret hâneyi hâl-i hayâtında karye-i mezkûreli (7) Yorgi Benayi nâm Hıristiyan'a dokuz lira bedel ile satup nısf-ı bedeli olan dört lira on şilini peşinen ahz ü kabz ve mütebâkî dört lira (8) on şilini dahi mûmâ-ileyh ferâğıyyenin icrâsında olmak üzere 'akd-i mukâvelesinde rabt idüp

mûmâ-ileyh ferâğıyyeyi icrâ itmeksizin (9) vefât itmeğle hâne-i mezkûre müteveffâ-yı mezbûrun sulbî kebîr oğulları Mehmed Münir ve Mehmed Suphi Efendiler ile sagîr oğlı Mehmed Riyaz'a intikâl itdiğinden şimdi verese-i (10) kibâr pederleri müteveffâ-yı mezbûrun virdüğü mukâvele hükmünce hâne-i mezkûrda olan sülüsân-ı hisselerini müşterî-i merkûm nâmına fârig olacaklarından (11) sagîr-i mezbûrun sülüs-i hissesini dahi anlar ile berâber fârig olmak sagîr-i mezbûr hakkında enfa' ve evlâ olmağın vech-i meşrûh üzere hisse-i mezkûrenin (12) vasiyye-i mezbûre tarafından bi'l-vekâle ferâğını icrâ itmek içün cânib-i şer'-i şerîfden bana izin virilmek bi'l-vekâle matlûbumdur didükde vekîl-i mezbûrun kelîmât-ı (13) meşrûhası ve vâkı'a mutâbık ve nefsü'l-emre muvâfık oldığını zeyl-i vesîkadan isimleri muharer ehl-i vukûf-ı Müslimîn ihbârlarıyla mütehakkık olmağla cânib-i şer'-i şerîfden (14) sagîr-i mezbûrun hâne-i mezkûrede olan sülüs-i hissesini dahi diğer hisseleriyle berâber müşterî-i merkûm nâmına ferâğa vekîl-i mezbûra izin virilmeğin mâ-vaka' bi't-taleb ketb (15) olundı harrere fi'l-yevmi'l-âşir min şehri Şevvâli'l-mükerrem li-seneti erba'a ve 'işrîn ve selâse mi'eten ve elf.

Şuhûdü'l-hâl
Ahmed Hâcı Efendi bin Mevlâna Efendi
Mehmed Naci Efendi Abdülbaki Efendi

Sayfa No: 17
Dava No: 581
Dava Türü: Tereke

(1) Kıbrıs cezîresinin merkez vilâyeti olan Lefkoşa kazâsına mülhak Değirmenlik nâhiyesine tâbi' Abohor karyesi sâkinelerinden iken bundan akdem vefât iden (2) Lefkoşalı Sıdıka bint-i Helvacı Hüseyin'in verâseti zevc-i metrûki Mehmed bin Salih Kâhya ile vâlidesi Emine bint-i Salih ve sadr-i kebîr oğlı Ahmed (3) ve sadr-i mürâhik oğlı Mustafa ve sadriyye-i sagîre kızı Sadiye'ye münhasıra oldığı bi'l-ihbâr 'inde'ş-şer'i'l-enver zâhir ve mütehakkık oldukdan sonra (4) mürâhik-i mezbûr ile sagîre-i mezbûrenin vakt-i rüşd ve sedâdlarına değin tesviye-i umûrlarına kıbel-i şer'den vasî nasb ve ta'yîn olunan babaları mezbûr (5) Mehmed ile verese-i kibâr

ma'rifetleri ve mâ'rifet-i şer'le tahrîr ve bey' ve beyne'l-vereseti'l-mezbûre tevzî' ve taksîm olunan müteveffâ-yı mezbûrun terekesi defteridir ki (6) ber-vech-i âtî zikr ve beyân olunur harrere fi'l-yevmi'l-hamîs ve'l-'işrîn min şehri Ramazâni'l-mübârek li-seneti erba'a ve 'işrîn ve selâse mi'eten ve elf.

(7) destgâh ma'a takım 1 /110

karyola ma'a takım 1 /90

kazgan 1 /123

kebîr tencere 1 /40

evsat tencere 1 /22

def'a evsat tencere 1 /15

sagîr tencere 1 /16

(8) sini 1 /18

kadâ'if tepsisi 1 /27

evsat sahan 2 /30

çukur sahan 2 /26

pilav sahanı 1 /15

kapak 1 /4

def'a kapak 1 /4

(9) tava /18

kefgîr 1 - sürtecek 1 /2

ekmek tahtası 1 /14

çıkrık 1 /11

sinid 1 /20

lamba 1 /4

def'a lamba 1 /2

bardak 1 /2

yün döşek 1 /135

(10) müsta'mel yorgan 1 /31

eski yorgan 1 /13

kmk minder 2 /37

yastık 1 /37

basma entârî ma'a çaket 1 /36

tavuk ma'a bulli 1 /32

hümâyûn entârî 2 /13

(11) atlas çaket 1 /15

eski libas 1 /2

alaca çarşab 1 /16

pîşkîr 3 /8

yemeni 3 /8

eski çarşab 1 /14

Hind ipliği dirhem 300 /20

(12) sandık 1 /78

mikrâz 1 /1

merkeb 1 /405

zevce-i mezbûr zimmetinde mehr-i mü`eccel alacak hakkı 251

yekûnü'l-ihrâcât 1782

(13) minha'l-ihrâcât

(14) hükûmete 'â`id dellâliyye münâdiyye virilen 9

muhtâriyye tefrîk-i eşyâ` ve tahrîr-i tereke içün gönderilen me'mûr masrafı 36

(15) deyn-i müsbet

Dimbûli Tüccâr Mihaili'nin bâ-sened alacağı olup virilen bâ-şehâdet Mehmed Salih ba'de't-tezkiye ve'l-half 219

yekûnü'l-ihrâcât 303

(16) sahhü'l-bâkî li't-taksîm beyne'l-vereseti'l-mezbûre 1479

(17) hisse-i zevc-i mezbûr Mehmed 369

hisse-i ümm-i mezbûre Emine 246

hisse-i ibn-i kebîr-i mezbûr Ahmed 245

hisse-i mürâhik-i mezbûr Mustafa

345

\- 10

335

hisse-i sagîre-i mezbûre Sadiye

172

\- 5

167 resm-i kısmet

(18) verese-i kibâr hisse-i irsiyyelerine kâmilen ahz ü kabz eyledikleri gibi sagîre-i mezbûre Sadiye'nin hissesi olan on sekiz şilin altı gurûş (19) pederi mezbûr Mehmed Salih Kahya'ya idâne olunan ve mürâhik-i mezbûr Mustafa'nın hisse-i irsiyyesi olan bir lira on yedi şilin iki gurûş (20) li-ecli'l-hıfz ve'l-istirbâh eytâm emvâli sandığına gönderilmiştir.

Sayfa No: 18
Dava No: 582
Dava Türü: Rüşt

(1) Kıbrıs cezîresinin merkez vilâyeti olan Lefkoşa kazâsına mülhak Girine kazâsına tâbi' nefs-i Girine kasabası sâkinlerinden iken bundan akdem vefât iden (2) Hüdai Kapudan bin Ömer'in sulbiyye kızı ve hâlen yirmi yaşını mütecâvize olup âkile ve bâliğe ve bulûğuna rüşdüm munzam oldığını iddâ' iden (3) işbu bâ'isetü'l-vesîka Ayşe meclis-i şer'-i şerîf-i enverde vâlidesi ve hâl-i sigarında tesviye-i umûrına bâ-hüccet-i şer'iyye vasî-i mansûbesi olmağla (4) mâl-i mevrûsuna bi'l-vesâye vaz'-ı yedi mütehakkık olan zâtı ta'rîf-i şer'î ile ma'rife Emine Hatun bint-i Mustafa muvâcehesinde üzerine (5) da'vâ ve takrîr-i kelâm idüp hâlen ben yirmi yaşımı mütecâvize âkile ve bâliğe ve bulûğuma rüşdüm munzam olup umûrını bi'n-nefs rü`yete (6) kâdire ve i'ânet-i vasîden müstağniye olmamla pederim müteveffâ-yı mezbûr Hüdai Kapudan'dan mevrûs ber-mûcib-i defter-i kassâm mâlımı vâlidem (7) ve vasiyyem mezbûre Emine Hatun'dan hâlen taleb iderim su`âl olunup bana teslîme kıbel-i şer'den kendüsine tenbîh olunmak murâdımdır didükde (8) gıbbe's-su`âl ol dahi cevâbında müdde'î-i mezbûre Ayşe'nin ber-mûcib-i defter-i kassâm mezkûr mâl-i mevrûsına bi'l-vesâye vaz'-ı yedini ikrâr idüp (9) lâkin müdde'î-i mezbûrenin ber-vech-i muharrer rüşd müdde'âsını inkâr idicek müdde'î-i mezbûre Ayşe'den vech-i meşrûh üzere müdde'âsına beyyine taleb (10) olundukda 'udûl-ı ahrâr-ı Müslimîn'den kasaba-i mezkûre sâkinlerinden Hâcı Hüseyin bin Hâcı Ahmed ve Hasan bin Hüseyin nâm kimesneler li-ecli'ş-şehâde meclis-i şer'e hâzırân (11) olup eserü'l-istişhâd fi'l-hakîka işbu müdde'î-i mezbûre Ayşe yirmi yaşını mütecâviz âkile ve bâliğe ve bulûğuna rüşdi munzam olup kendi umûrını (12) bi'n-nefs rü`yete

kâdire ve i'ânet-i vasîden müstağniyedir biz bu husûsa bu vech üzere şâhidlerüz ve şehâdet dahi iderüz diyü her biri ber-nehc-i (13) şer'î edâ-i şehâdet itdüklerinden sonra şâhidân-ı mezbûrân usûl-i mevzû'asına tatbîken sırran ve 'alenen ve lede't-tezkiye 'adl ve makbûlü'ş-şehâde (14) idükleri ihbâr olunmağın mûcibince müdde'î-i mezbûre Ayşe'nin rüşdine ba'de'l-hükm ve't-tenbîh mâ-vaka' bi't-taleb ketb olundı harrere fi'l-yevmi's-sâmin (15) min şehri Saferi'l-hayr li-seneti erba'a ve 'işrîn ve selâse mi'eten ve elf.

Şuhûdü'l-hâl
Girineli Hâcı Hüseyin Hâcı Ahmed
Girineli Hasan bin Hüseyin

Sayfa No: 19
Dava No: 583
Dava Türü: Tereke

(1) Kıbrıs cezîresinin merkez vilâyeti olan Lefkoşa kazâsına mülhak Değirmenlik nâhiyesine tâbi' Mora karyesi sâkinelerinden efrencî bin dokuz yüz beş senesi (2) Teşrîn-i sânînin yirmi sekizinci günü vefât iden Havva bint-i Çoban Hasan'ın verâseti zevc-i metrûki Avcı Mustafa bin Hasan ile vâlidesi Emete bint-i Hâcı Mehmed ve sadriyye-i (3) kebîre kızı Emete ve sadrî sagîr oğlı Hüseyin ve sadriyye-i sagîre kızları Penbe ve Safiye'ye münhasıra oldığı bi'l-ihbâr 'inde'ş-şer'i'l-enver zâhir ve mütehakkık oldukdan (4) sonra sigâr-ı mezbûrûnun babaları merkûm Avcı Mustafa umûr-ı verâseti îfâya gayr-i muktedir bulunması hasebiyle mezbûrûnun vakt-i rüşd ve sedâdlarına değin tesviye-i (5) umûrlarına kıbel-i şer'den vasî nasb ve ta'yîn olunan Mehmed Arif Efendi bin Şükrü Efendi ve verese-i kibâr ma'rifetleri ve ma'rifet-i şer'le tahrîr ve bey' ve beyne'l-vereseti'l-mezbûre (6) tevzî' ve taksîm olunan müteveffâ-yı mezbûrenin terekesi defteridir ki ber-vech-i âtî zikr ve beyân olunur harrere fi'l-yevmi's-sâmin min şehri Şevvâli'l-mükerrem li-seneti erba'a ve 'işrîn ve selâse mi'eten ve elf.
(7) kancık merkeb ma'a sıpa 2 /1620
tosun 1 /720

yün yatak 1 /120

minder ma´a takım 1 /270

bakır kaplı parça 15 /270

şîşe tabak 20 /135

(8) yorgan ma´a çarşab 1 /67

orta keçesi 1 /45

müsta´mel âyîne 1 /67

müsta´mel timür karyola 1 /627

destgâh 1 /22

iblikli elbise takım 1 /112

(9) yorgan döşek çarşab 3 /55

idâre gömlek 8 /135

def´a çarşab 11

yerli bez tob yarım 10

pîşkîr 4 /31

pamuklu hırka 3 /67

(10) yerli bez tob 11 /100

Mahmûdiyye altûnı 2 /328

yarım Mahmûdiyye altûnı 2 /126

İslambol altûnı 2 /174

Hayriyye altûnı 17 /918

yirmilik altûn 25 /1032

rûb´a altûnı 4 /104

(11) zevc-i mezbûr zimmetinde mehr-i mü`eccel hakkı 2000

yekûnü'l-mezkûrât 8638

(12) minha'l-ihrâcât

(13) hükûmete ´â`id dellâliyye 99

münâdî ücreti 33

muhtâriyye 18

tezkere parası 4

tefrîk-i eşyâ` ve tahrîr-i tereke me'mûr masrafı 90

(14) vasî ücreti 90

deyn-i müsbet

çamaşırcı kızı Hâcı Ayşe Kadın Hasane bâ-sened-i mahkûm deyni olup îfâ olunan 1941

resm-i tahsîlliyye 48

yekûnü'l-ihrâcât 2356

(15) sahhü'l-bâkî li't-taksîm beyne'l-vereseti'l-mezbûre 6282 - 20 para

(16) hisse-i zevc-i mezbûr Mustafa 1570 - 20 para

hisse-i ümm-i mezbûre Emete 1047

hisse-i bint-i kebîre-i mezbûre Emete 733

hisse-i ibn-i sagîr-i mezbûr Hüseyin

1466

\- 32

1423

(17) hisse-i bint-i sagîre-i mezbûre Penbe

733

\- 21

712 resm-i kısmet

hisse-i bint-i sagîre-i mezbûre Safiye

733

\- 22 resm-i kısmet ma'a kaydiyye

712

(18) verese-i kibârdan bint-i kebîre-i mezbûre Emete hisse-i irsiyyesi olan yedi yüz otuz üç gurûş ahz ü kabz eylediği gibi zevc-i mezbûr Mustafa ile ümm-i mezbûr Emete (19) kendi hisse-i irsiyyelerine eytâm-ı mezbûreye terk ve teberru' eylediklerinden eytâm-ı mezbûre hisseleriyle hisse-i müteberri'e-i mezbûre mecmû'ı olan otuz lira beş şilin (20) altı gurûşdan yirmi sekiz lira on sekiz şilin beş gurûşun eytâm-ı mezbûrenin pederleri mezbûr Mustafa'ya bâ-sened idâne ve mütebâkî bir lira yedi şilin (21) bir gurûş li-ecli'l-hıfz ve'l-istirbâh eytâm emvâli sandığına irsâl olundığı şerh virilür.

Sayfa No: 20
Dava No: 584
Dava Türü: Satış izni

(1) Kıbrıs cezîresinin merkez vilâyeti olan Lefkoşa kazâsına mülhak Girine kazâsına tâbi' Trabeza Çiftliği sâkinlerinden olup bundan akdem vefât (2) iden Mehmed bin Ali Usta'nın sulbî mürâhik oğlı Mustafa'nın bâ-hüccet-i şer'iyye vasî-i mansûbı işbu bâ'isetü'l-vesîka Halil Sabri Efendi (3) bin Hâcı Mustafa Efendi meclis-i şer'-i şerîf-i enverde takrîr-i kelâm ve ta'bîr 'ani'l-merâm idüp vasîsi bulundığım mezbûr Mustafa'nın pederinden müntakil (4) arâzî ve eşcârı civârında bulunan yetmiş sâk zeytûn eşcârını birileri on dört şilin bedel ile mürâhik-i mezbûr Mustafa içün (5) iştirâ' ve nâmına kayditdirmek mürâhik-i mezbûr hakkında enfa' ve evlâ oldığından zikr olunan eşcârı bedel-i mezkûr ile mürâhik-i mezbûr (6) Mustafa içün iştirâ' ve nâmına kayditdirmek üzere cânib-i şer'-i şerîfden bana izin virilmek bi'l-vesâye murâdımdır didükde vasî-i (7) mezbûrun kelimât-ı meşrûhası vâkı'a mutâbık ve nefsü'l-emre muvâfik idüği zeyl-i vesîkada isimleri muharrer ehl-i vukûf-ı Müslimîn ihbârlarıyla mütehakkık (8) olmağla cânib-i şer'-i şerîfden zikr olunan yetmiş sâk zeytûn eşcârını bedel-i mezkûr ile mürâhik-i mezbûr Mustafa içün bi'l-iştirâ' nâmına kayd (9) itdirmek üzere vasî-i mezbûr Halil Sabri Efendi'ye izin virilmeğin mâ-vaka' bi't-taleb ketb olundı harrere fi'l-yevmi't-tâsi' 'aşere min şehri Şevvâli'l-mükerrem li-seneti erba'a ve 'işrîn ve selâse mi'eten ve elf.

Şühûdü'l-hal
Trabeza kâryeli Ali bin Mehmed Ali Usta
'Arabköy'lü Hasan Ali Çavuş

Sayfa No: 21
Dava No: 585
Dava Türü: Satış izni

(1) Kıbrıs cezîresinin merkez vilâyeti olan Lefkoşa kazâsına mülhak Değirmenlik nâhiyesine tâbi' Ayakebir karyesi sâkinlerinden mecnûn Yusuf bin Mehmed (2) Emin'in tesviye-i umûrına kıbel-i şer'den vasî-i mansûbı olan işbu bâ'isü'l-vesîka

Mehmed Nuri Efendi bin Hüseyin Ağa meclis-i şer'-i şerîf-i enverde (3) bi'l-vesâye takrîr-i kelâm ve ta'bîr 'ani'l-merâm idüp vasîsi bulundığım mecnûn-ı mezbûrun 923 numrolu ve fî 4 Teşrînü's-sânî sene 1902 târîhli koçan (4) mûcibince tarafları kıraç ve Mustafa Hâcı Yusuf vereseleri ve kıraç ve kıraç ile mahdûd üç dönüm tarlasının aslâ bir vâridâtı (5) ve fâ`idesi olmayup ve hiç bir kimesne icâresine tâleb olmadığından mu'attal kalmakda ve mecnûn-ı mezbûrun ise başka bir cihetden bir temettu' (6) ve kazancı olmamakla dûçâr-ı zarûret olmakda oldığından mezkûr tarla bedel-i misliyle satılup mecnûn-ı mezbûr infâk olmak mecnûn-ı mezbûr (7) hakkında enfâ' ve evlâ olmağın vech-i meşrûh üzere mezkûr tarlanın bedel-i misliyle müşterîsi nâmına fârig olmak ve bedelini mecnûn-ı mezbûr (8) nafakasına harc ve sarf eylemek üzere cânib-i şer'-i şerîfden bana izin virilmek bi'l-vesâye matlûbumdur didükde vasî-i mezbûrun kelimât-ı (9) meşrûhası vâkı'a mutâbık ve nefsü'l-emre muvâfik oldığı zeyl-i vesîkadan isimleri muharer ehl-i vukûf-ı Müslimîn ihbârlarıyla mütehakkık olmağla (10) cânib-i şer'-i şerîfden mecnûn-ı mezbûrun zikr olunan üç dönüm arâzîsini bedel-i misliyle müşterîsi nâmına fârig olup bedelini mecnûn-ı mezbûrun nafakasına (11) harc ve sarfa vasî-i mazbûra izin verilmeğin mâ-vaka' bi't-taleb ketb olundı harrere fi'l-yevmi'l-hâdî ve'l-'işrîn min şehri Şevvâli'l-mükerrem li-seneti erba'a ve 'işrîn ve selâse mi`eten ve elf.

Şuhûdü'l-hâl
Karye-i mezbûreli Hâcı Hasan Mustafa
Karye-i mezbûreli Ahmed Halil

Sayfa No: 22
Dava No: 586
Dava Türü: Vasi tayini

(1) Kıbrıs cezîresinin merkez vilâyeti olan Lefkoşa kazâsına mülhak Değirmenlik nâhiyesine tâbi' Küçük Aya Çiftliği dimekle ma'rûfe çiflik sâkinlerinden Aliye Hanım bint-i (2) Mustafa Beğ nâm Hatun toksan yaşını mütecâvize müsinne ve emiyâra ve ma'tûhe olup bi-zâtihâ umûrını rü`yete ve emvâl ve emlâkini idâre ve hıfz ve hirâsete (3) 'adîmü'l-iktidâr olmağla ma'tûhe-i mezbûrenin emvâl ve emlâkini

hıfz ve hırâset ve umûr-ı lâzımesini rü`yet içün kıbel-i şer´den bir vasî nasb (4) ve ta´yîn olunmasını ma´tûhe-i mezbûrenin zevci Ömer Ağa bin Salih meclis-i şer´e gelüp inhâ´ ve istid´â itdükde fi'l-hakîka hâl-i mezbûr Ömer Ağa'nın (5) takrîri üzere olup ve mezbûr Ömer Ağa beyne'l-ahâlî müstakîm ve her vechle umûr-ı vesâyeti rü`yete kâdir idüği çiflik-i mezkûr (6) sâkinlerinden Mehmed Çavuş bin Şükrü Efendi ve Ahmed bin İsmail ve Ratib bin Kadir Çavuş nâm mevsûkü'l-kilem Müslimîn'in meclis-i şer´de haber virmelerinden zâhir ve (7) nümâyân olmağla ol vechle ma´tûhe-i mezbûrenin emvâl ve emlâkini hıfz ve hırâset ve sâ`ir umûr-ı lâzımesini tesviye ve rü`yete zevc-i mezbûr Ömer Ağa (8) kıbel-i şer´den vasî nasb olundukda ol dahi vesâyet-i mezkûreyi kabûl ve merâsimi kemâ-yenbagî edâya ta´ahhüd ve iltizâm eylediği tescîl ve i´lâm olundı (9) harrere fi'l-yevmi's-sâmin ´aşer min şehri Şevvâli'l-mükerrem li-seneti erba´a ve ´işrîn ve selâse mi`eten ve elf.

Şuhûdü'l-hâl
Mehmed Çavuş bin Şükrü Efendi
ve Ahmed bin İsmail
ve Ratib bin Kadir Çavuş

Sayfa No: 23
Dava No: 587
Dava Türü: Veraset

(1) Kıbrıs cezîresinin merkez vilâyeti olan Lefkoşa kazâsına mülhak Değirmenlik nâhiyesine tâbi´ Abohor karyesinde sâkine iken bundan akdem vefât iden Lefkoşalı Sıdıka (2) bint-i Helvacı Hüseyin sadrî mürâhik oğlı Mustafa ile sadriyye-i sagîre ismi Sadiye'nin tesviye-i umûrlarına kıbel-i şer´den mansûb vasîleri olan işbu (3) bi'tsü'l-vesîka Hüseyin Solak meclis-i şer´-i şerîf-i enverde bi'l-vesâye takrîr-i kelâm ve ta´bîr ´ani'l-merâm idüp karye-i mezbûrede kâ`in 2690 numrolu ve fî 17 Teşrînü'l-evvel sene 1901 (4) târîhli koçan mûcibince yedi oda ve bir sundurmadan ibâret hânenin yüz otuz sekiz bin iki yüz kırk sehmde on üç bin dört yüz otuz iki sehmde (5) sagîrân-ı mezbûrândan Mustafa ve beş yüz on bir sehmine Sadiye mutasarrıf olup ve yine hâne-i mezkûra muttasıl 2669 numrolu ve fî 31 Ağustos sene

1906 (6) târîhli koçan mûcibince tarafları Ayşe ve Fatıma Solak Ahmed ve Ahmed Hâcı Mustafa ve Solak Ahmed Hâcı Salih veresesi ve yol ve Kara Mustafa (7) Ormancı Mehmed ile mahdûd dört dönüm tarlanın dört sehmde bir sehmine sagîr-i merkûm Mustafa mutasarrıf olup şimdiki hâlde zikr (8) olunan hâne ve tarla diğer hissedârlar tarafından satılup mevrûsları müteveffâ Mehmed Salih Solak Ahmed'in düyûnı tesviye olunacağından sagîrân-ı (9) mezbûrânın hisseleri dahi berâber satılup deynînden kurtulmaları sagîrân-ı mezbûrân haklarında enfa' ve evlâ oldığından sagîr-i mezbûr Mustafa'nın (10) mezkûr hâne ve tarlada olan ber-vech-i meşrûh hissesini ve sagîre-i mezbûre Sadiye'nin yalnız hânede olan ber-vech-i bâlâ hissesini diğer hissedârlarıyla (11) berâber müşterîsi nâmına fârig olmak içün cânib-i şer'-i şerîfden bana izin virilmek bi'l-vesâye matlûbumdur didükde vasî-i mezbûrun kelimât-ı (12) meşrûhası vâkı'a mutâbık ve nefsü'l-emre muvâfık oldığı zeyl-i vesîkada isimleri muharrer ehl-i vukûf-ı Müslimîn ihbârlarıyla mütehakkık olmağla (13) cânib-i şer'-i şerîfden sagîr-i mezbûr Mustafa'nın mezkûr hâne ve tarlada olan hisselerine ve sagîre-i mezbûre Sadiye'nin yalnız (14) hâne-i mezkûrede bulunan hissesini diğer hissedârlarıyla berâber müşterîsi nâmına fârig olmağla vasî-i mezbûra izin virilmeğin mâ-vaka' (15) bi't-taleb ketb olundı harrere fi'l-yevmi't-tâsi've'l-'işrîn min şehri Şevvâli'l-mükerrem li-seneti erba'a ve 'işrîn ve selâse mi`eten ve elf.

Şuhûdü'l-hâl
Abohor karyeli Halil bin Hasan Tat
Karye-i mezbûreli Ömer bin Osman

Sayfa No: 24
Dava No: 588
Dava Türü: Tereke

(1) Kıbrıs cezîresinin merkez vilâyeti olan Lefkoşa kazâsına mülhak Değirmenlik nâhiyesine tâbi' Küçük Kaymaklı Mandrezleri sâkinelerinden iken (2) efrencî bin dokuz yüz altı senesi şehr-i Ağustos'un on sekizinci günü vefât iden Akıle bint-i Hüseyin Abdülcebbar'ın verâseti zevc-i metrûki (3) Hüseyin bin Mustafa ve babası mezkûr Hüseyin Abdülcebbar ve vâlidesi Şerife Mehmed Salih ile sadriyye-i sagîre

kızları Hanife ve Şerife Akıle'ye münhasıra (4) ba'dehâ kable'l-kısme sagîre-i mezbûre Şerife Akıle dahi fevt olmağla verâseti babası mezbûr Hüseyin Mustafa ile anasının anası mezbûre Şerife Mehmed Salih'e (5) münhasıra ve tashîh-i mes`ele mirasları bi-hükmi'l-münâsahatü'ş-şer'iyye kırk beş sehmden olup sihâm-ı mezbûreden on dokuz sehmi zevc-i mezbûr Mustafa'ya (6) ve sekiz sehmi ümm-i mezbûre Şerife Hatun'a ve altı sehmi eb-i mezbûr Hüseyin Abdülcebbar'a ve on iki sehmi sagîre-i mezbûre Hanife'ye isâbeti bi'l-ihbâr 'inde'ş-şer'i'l-enver (7) zâhir ve mütehakkık oldukdan sonra sagîre-i mezbûrenin vakt-i rüşd ve sedâdlarına değin tesviye-i umûrına kıbel-i şer'den vasî nasb ve ta'yîn olunan (8) babası zevc-i mezbûr Hüseyin Mustafa ve cedd-i mezbûr Hüseyin Abdülcebbar ma'rifetleri ve ma'rifet-i şer' ile tahrîr ve bey' ve beyne'l-vereseti'l-mezbûre tevzî' ve taksîm olunan müteveffât-ı (9) mezbûrenin terekesi defteridir ki ber-vech-i âtî zikr ve beyân olunur harrere fi'l-yevmi's-sânî ve'l-'işrîn min şehri Şevvâli'l-mükerrem li-seneti erba' ve 'işrîn ve selâse mi`eten ve elf.

(10) yük 49 /700

direm 50

tencere-1 - sahan 8 /171

def'a tencere 1 - sahan 5 /189

bakır sini 1 /72

yasdık yüzü 74

basma entârî 74

şîşe ve tabak 40 - mîrât 1 /286

(11) minder 2 - yatak kılıfı 1 /77

yorgan 1 /49

def'a yorgan 1 /83

def'a yorgan 1 /68

Hind ipliği dokuma bez tob 4 /112

bükülmüş iblik dokuma bez tob 3 /67

(12) yatak ve yorgan çarşabı 3 /99

yünlü çarşab 3 /54

'âdî çarşab 1 /56

yünlü çarşab 2 /72

mak´ad 3 /54

işleme yasdık 2 /58

´âdî yüz yasdığı 1 /21

(13) pîşkîr 5 /13

pencere askısı 2 /22

elbise tecemmülâtı /41

müsta´mel gelinlik 1 /22

cânfes entârî 1

´âdî basma entârî 1 /45

müsta´mel basma entârî 2 /25

(14) elbise tecemmülâtı 724

kadife sakko 1 /24

kara sandık 1 /135

elbise tecemmülâtı 1 /27

minder yasdığı 15 /117

pamuk yasdık 4 /22

çıkrık 1 /4

elbise ve ayakkabı tecemmülâtı 112

(15) karyola 1 /91

müsta´mel destgâh 1 /18

tavuk 1 - bulli 2 /16

incirli yirmilik altûn 2 /60

müsta´mel basma entârî 2 /16

tuzgan 1 /72

(16) zevc-i mezbûr zimmetinde mehr-i mü`eccel alacak hakkı 501

yekûnü'l-mezkûrât 3802

(17) minha'l-ihrâcât

(18) muhtâriyye 18

dellâliyye

64

18 münâdiyye

46 hükûmete

tahrîr-i tereke ve tefrîk-i eşyâ` içün mühür masrafı 18
yekûnü'l-ihrâcât 100
(19) sahhü'l-bâkî li't-taksîm beyne'l-vereseti'l-mazbûre 3702
(20) hisse-i zevc-i mezbûr Hüseyin 1540 - 20 para
hisse-i eb-i mezbûr Hüseyin Abdülcebbar 493 - 20 para
hisse-i ümm-i mezbûre Şerife 654
hisse-i bint-i mezbûre Hanife
987
- 27
960
(21) 27 sagîre-i mezbûre Hanife hissesinden resm
+ 27 sagîre-i müteveffiye Şerife hissesinden resm
45
(22) verese-i kibâr hisse-i irsiyyelerini temâmen ahz ü kabz eyledikleri gibi sagîre-i mezbûre Hanife'nin hisse-i irsiyyesi olan dokuz yüz altmış gurûş (23) dahi li-ecli'l-hıfz ve'l-istîrbâh eytâm emvâli sandığına irsâl olunmuştur

Sayfa No: 25
Dava No: 589
Dava Türü: Tereke

(1) Kıbrıs cezîresinin merkez vilâyeti olan Lefkoşa kazâsına mülhak Değirmenlik nâhiyesine tâbi' Bodamya karyesi ahâlîsinden olup efrencî bin dokuz yüz altı (2) senesi Haziran'ı zarfında Leymosun Hastahânesi'nde vefât iden zabtiyye Kâmil Emas bin Bayram nâm kimesnenin verâseti zevce-i menkûhe-i metrûkesi Emete bint-i (3) Yusuf ve vâlidesi Sultan bint-i Tahir ve sulbiyye-i sagîre kızı Hacer ve li-ebeveyn er karındaşı Hasan ve kız karındaşları Hanife ve Ayşe'ye münhasıra oldığı'l-ihbâr (4) 'inde'ş-şer'i'l-enver zâhir ve mutahakkık oldukdan sonra sagîre-i mezbûrenin vakt-i rüşd ve sedâdına değin tesviye-i umûrına kıbel-i şer'den vasî nasb ve ta'yîn olunan (5) vâlidesi mezbûre Emete ve verese-i kibâr ma'rifetleri ve mu'rifet-i şer'le tahrîr ve bey' ve beyne'l-vereseti'l-mezbûre tevzî' ve taksîm olunan müteveffâ-yı mezbûrun terekesi defteridir ki (6) ber-vech-i âtî zikr ve beyân olunur

harrere fi'l-yevmi't-tâsi' ve'l-'işrîn min şehri Şevvâli'l-mükerrem li-seneti erba'a ve 'işrîn ve sülmi'eten ve elf.

(7) yerli sandalye 4 /45

bel bıçağı 1 /11

müsta'mel cezve 7

hez dizlik 3 /27

hez enbîya fotoğafı 2

buğday ve arpa demetleri 300

(8) Leymosun niyâbeti şer'iyyesi ma'rifetiyle ber-mûcib-i defter-i fürûht olunan eşyâ' esmânı olup ba'de'l-masraf irsâl olunan 352

yekûnü'l-mezkûrât 957 - 20 para

(9) minha'l-ihrâcât

(10) dellâliyye 9

muhâriyye 9

nakl-i eşyâ' ve tahrîr-i tereke içün me'mûr masrafı 9

zevce-i mezbûre Emine'nin mehr-i mü'eccel hakkı bâ-şehâdet Mehmed bin Ali ve Arif bin Mehmed 251

(11) deyn-i müsbet Fatıma Kara Mustafa'nın bâ-şehâdet verese-i kibâr 14

deyn-i müsbet Kahveci Hüdaverdi'ye bâ-şehâdet verese-i kibâr 140

deyn-i müsbet Bakkal Luka Benayi'ye bâ-şehâdet verese-i kibâr 20

(12) deyn-i müsbet Hâcı Leno'ya bâ-şehâdet verese-i kibâr 12

deyn-i müsbet Hanife Bayram'a bâ-şehâdet verese-i kibâr 28

deyn-i müsbet Ayşe Bayram'a bâ-şehâdet verese-i kibâr 72

müteveffâ-yı mezbûrun hükûmete tohumluk buğday zimmeti kîle 5 /160

(13) şa'îr zimmeti 5 /90

Buğdayın Lefkoşa anbarına irsâli içün virilen kira 15

cem'an yekûnü'l-ihrâcât 725

(14) sehmü'l-bâkî li't-taksîm beyne'l-vereseti'l-mezbûre 232

(15) hisse-i zevc-i mezbûre Emete 29

hisse-i sagîre-i mezbûre Hacer

116

3

113 resm-i kısmet minhâ

hisse-i ah-i mezbûr Hasan 24

hisse-i uht-i mezbûre Hanife 12 - 10 para

hisse-i uht-i mezbûre Ayşe 12 - 10 para

(16) verese-i kibâr hisse-i irsiyyelerini kâmilen ahz ü kabz idüp yalnız ah-ı mezbûr Hasan hisse-i irsiyyesi olan yirmi dört gurûş sagîre-i mezbûre Hacer'e terk ve teberru' (17) itdiğinden sagîre-i mezbûrenin hissesi olan on altı gurûş ile berâber cem'an yüz kırk gurûş li-ecli'l-hıfz ve'l-istirbâh eytâm emvâli (18) sandığına irsâl kılındığı şerh virildi.

Sayfa No: 26
Dava No: 590
Dava Türü: Tereke

(1) Kıbrıs cezîresinin merkez vilâyeti olan Lefkoşa kazâsına mülhak Değirmenlik nâhiyesine tâbi' Beğ karyesi sâkinlerinden iken efrencî bin dokuz yüz altı senesi (2) Kânûn-i evvelin beşinci günü vefât iden Hüseyin bin Ahmed'in verâseti zevce-i menkûhe-i metrûkesi Şerife bint-i Uzun Halil ve babası Ahmed İbrahim ve sulbî (3) sagîr oğlı Mustafa ve sulbiyye-i sagîre kızı Havva'ya münhasıra oldığı bi'l-ihbâr inde'ş-şer'i'l-enver zâhir ve mutahakkık oldukdan sonra sagîrân-ı mezbûrânın vakt-ı (4) rüşd ve sedâdlarına değin tesviye-i umûrlarına kıbel-i şer'den vasî nasb ve ta'yîn olunan vâlideleri Şerife ve verese-i kibârın taleb ve ma'rifetleri (5) ve ma'rifet-i şer'le tahrîr ve bey' ve beyne'l-vereseti'l-mezbûre tevzî' ve taksîm olunan müteveffâ-yı mezbûrun terekesi defteridir ki ber-vech-i âtî zikr ve beyân olunur (6) fi'l-yevmi'l-hamîs ve'l-'işrîn min şehri Zi'l-ka'deti'ş-şerîfe li-seneti erba'a ve 'işrîn ve selâse mi'eten ve elf.

(7) merkeb ma'a sıpa 1 /1080

def'a sıpa 1 /360

def'a koyun 3 /397

buka 1 /14

inek 1 /8 - 10 para

eski torba 1 / 8 - 10 para

semer çift 1 /3

cezve 1 /36

(8) kefûn 1 /4

ala 1 /29

kara don 1 /11 - 10 para

def'a kara don 1 /25

ustûrâ 1 /3

gömlek 1 - kavuşdırma 1 /9

def'a gömlek 1 - kavuşdırma 1 /9

(9) camedânlık 1 /71

müsta'mel trabes 1 /55

sakko 1 /24 - 15 para

gömlek 1 - kavuşdırma 1 /9

müsta'mel tob kavuşdırma 1 /11

eski basma kavuşdırma 1 /5

def'a kavuşdırma 1 /5

(10) dizlik 1 /30

alaca kavuşdırma ma'a don 1 /6

eski fanilla 2 /13

çorab 2 /4

minder tahtası 1 /9

su küpü 1 /13

desti 2 /4

(11) cem'an yekûnü'l-mezkûrât 2291

(12) minha'l-ihrâcât

(13) dellâliyye

46

+ 11 münâdiyye

35 hükûmete

cevce-i mezbûre Şerife'nin mehr-i mü`eccel alacak hakkı 1151

tefrîk-i eşyâ` ve tahrîr-i tereke içün ma'a me`mûr masrafı 18

hayvan tazkeresi içün 5

(14) yekûnü'l-ihrâcât 1259

(15) sahhü'l-bâkî li't-taksîm beyne'l-vereseti'l-mezbûre 1071

(16) hisse-i zevc-i mezbûre Şerife 133

hisse-i eb-i mezbûr Ahmed 176

hisse-i ibn-i sagîr-i mezbûr Mustafa

508

\- 14

494

hisse-i bint-i sagîre-i mezbûre Havva

254

\- 7

247 resm-i kısmet ma'a kaydiyye

(17) verese-i kibâr hisse-i irsiyyelerini temâmen ahz ü kabz eyledikleri gibi sagîrân-ı mezbûrân Mustafa ve Havva'nın kezâlik hisse-i irsiyyeleri olan cem'an yedi yüz kırk bir gurûş li-ecli'l-hıfz ve'l-istîrbâh eytâm emvâli sandığına gönderildiği şerh virilür.

Sayfa No: 27
Dava No: 591
Dava Türü: Vasi ve kayyum tayini

(1) Kıbrıs cezîresinin merkez vilâyeti olan Lefkoşa kazâsına mülhak Lefke nâhiyesine tâbi' nefs-i Lefke kasabası sâkinelerinden iken bundan akdem vefât iden Hadîce Mollâ (2) ibnetü Müderris Hâcı Hüseyin Efendi'nin verâseti el-yevm gâ'ib ani'l-beled olup diyâr-ı Mısriyye'de mûkîm bulunan li-ebeveyin karındaşları Hasan Hüsnü Efendi ve Raşid Efendi ebnân-ı (3) mezbûr Hâcı Hüseyin Efendi'ye münhasıra oldığı bi'l-ihbâr 'inde'ş-şer'i'l-enver zâhir ve mütehakkık oldukdan sonra kasaba-i mezbûre sâkinlerinden Nazım bin Mustafa Mümine (4) ve Emine bintân-ı Mustafa taraflarından vekîl-i müseccel-i şer'îleri pederleri merkûm Mustafa bin Mehmed nâm kimesne Lefke nâhiyesinde tarafımızdan nâ'ib-i şer'î bulunan Ali Rıfkı Efendi'nin (5) mahâllinde 'akd eylediği meclis-i şer'-i şerîfde vâris-i gâ'ib

hisselerine ahz ü kabz ve gâ`ibin zuhûrına değin hıfza me`mûr bulunan cezîre-i mezbûre defterdârı Mister Kor (6) tarafından vekîl olup kıbel-i şer´den dahi gâ`ibân-ı mezbûrâna vasî ve kayyum nasb ve ta´yîn olmağla müteveffiye-i mezbûrenin terekesi bi'l-vekâle ve bi'l-vesâye vaz´-ı (7) yedi mütehakkık olan Lefke müdîri Hâcı Rasıh Efendi bin Hafız Mehmed Efendi muvâcehesinde müteveffiye-i mezbûre Hadice Mollâ vefât itmezden evvel ´akl ve şu´ûru yerinde bulundığı (8) hâlde nahzar-ı şühûdda müvekkil ve müvekkilelerim mezbûr Nazım ile mezbûretân Mümine ve Emine'nin her birilerinin sebkat iden hidmet ve emeklerine mukâbil beherine biner gurûş (9) deyni oldığını bi-tav´hâ ikrâr ve işhâd iyleyüp kable'l-îfâ vefât itmeğle gâ`ibân-ı mezbûrân Hasan Hüsnü ve Raşid Efendilere izâfetle vekîl-i mûmâ-ileyh Hâcı (10) Rasıh Efendi'ye su`âl olunup müteveffiye-i mezbûrenin tereksinden müvekkillerim mezbûr Nazım ile mezbûretân Mümine ve Emine'nin cem´an üç bin gurûş (11) alacak haklarını bana teslîme tenbîh-i şer´î olunmak bi'l-vekâle murâdımdır diyü da´vâ itdükde gıbbe's-su`âl vekîl-i mûmâ-ileyh Hâcı Rasıh Efendi dahi cevâbında (12) müteveffiye-i mezbûrenin terekesine bi'l-vekâle ve bi'l-vesâye vaz´-ı yedini ikrâr lâkin müteveffiye-i mezbûrenin müvekkil-i mezbûr Nazım ve müvekkiletân-ı mezbûretân Mümine (13) ve Emete'ye deyn-i ikrârını inkâr itmeğle vekîl-i mezbûr Mustafa Mehmed'den vech-i meşrûh üzere müdde´âsına beyyine taleb olundukda bâ-varaka-i mestûre (14) her biri evvelen sırran ve ba´dehu alenen lede't-tezkiye ´adl ve makbûlü'ş-şehâde oldukları kasaba-i mezbûre muhtârı Damış Fedai Efendi ve tüccârdan (15) Hüseyin Afif Efendi taraflarından ihbâr olunan kasaba-i mezbûreli Ferid Efendi Fedai Efendi ve Hakkı Beğ Hâcı Ahmed Ağa nâm kimesneler şehâdetleriyle (16) bi'l-muvâcehe vech-i şer´î üzere isâbet itdiğini nâ`ib-i mûmâ-ileyh ´alâ vukû´a inhâ´ itmesiyle müteveffiye-i mezbûre Hadice Mollâ'nın terekesinden (17) müvekkil-i mezbûr Nazım ile müvekkiletân-ı mezbûretân Mümine ve Emine'ye beherine bin gurûşdan cem´an üç bin gurûşun vekîl-i mezbûr Mustafa (18) Mehmed îfâ olunması içün gâ`ibân-ı mezbûrân Hasan Hüsnü ve Raşid Efendilere izâfetle vekîl-i vasî-i mûmâ-ileyh Hâcı Rasih Efendi'ye tenbîh olundığı (19) tescil ve ilâm olundı harrere fi'l-yevmi'l-hâmis ve'l-´işrîn min şehri Zi'l-hicceti'ş-şerîfe li-seneti erba´a ve ´işrîn ve selâse mi`eten ve elf.

Sayfa No: 28
Dava No: 592
Dava Türü: Vasi tayini

(1) Kıbrıs cezîresinin merkez vilâyeti olan Lefkoşa kazâsına mülhak Lefke nâhiyesine tâbi' nefs-i Lefke kasabası sâkinelerinden iken efrencî bin dokuz altı senesi (2) Nisan'ın otuzuncu günü vefât iden Mehpare Hanım bint-i Mollâ İbrahim'in sadrî sagîr oğulları Mehmed Said ve Ahmed Kemal ile sadriyye-i mürâhika kızları (3) Sevda ve Cemile ile ve sagîre kızları Şerife ve Rabia ve Münire'nin vakt-i rüşd ve sedâdlarına değin vâlideleri müteveffât-ı mezbûreden müntakil mâllarını (4) hıfza ve tesviye-i umûrlarına kıbel-i şer'den bir vasî nasb ve ta'yini ehem ve elzem oldığından sigâr-ı mezbûrûnun pederleri olup her vechle umûr-ı vesâyeti (5) rü'yete kâdir idüği zeyl-i vesîkada muharrerü'l-esâmî-i Müslimîn ihbârlarıyla mütehakkık olan işbu bâ'isetü'l-vesîka Hâcı Sabit Efendi ibn-i Mehmed Efendi nâm kimesneyi (6) hâkim-i mevki'-i sadr-i küttâb tûbâ leh ve Hüsn-i Me'âb Efendi sagîrân-i mezbûrân ve mürâhiketân-ı mezbûretânın vakt-i rüşd ve sedâdlarına değin pederleri ve vâlideleri (7) müteveffât-ı mezbûreden müntakil mâllarını hıfza ve tesviye-i umûrlarına vasî nasb ve ta'yîn itdükde ol dahi ber-vech-i muharrer vesâyet-i mezkûreyi (8) kabûl ve hidmet-i lâzımesini kemâ-yenbagî edâya ta'ahhüd ve iltizâm itmeğin mâ-vaka' bi't-taleb ketb olundı harrere fi'l-yevmi's-sânî min şehri Zi'l-hicceti'ş-şerîfe (9) li-seneti erba'a ve 'işrîn ve selâse mi'eten ve elf.

Şuhûdü'l-hâl
Lefkeli Faik Ağa Mehmed Onbaşı
Lefkeli Hasan Ağa

Sayfa No: 29
Dava No: 593
Dava Türü: Tereke

(1) Kıbrıs cezîresinin merkez vilâyeti olan Lefkoşa kazâsına mülhak Omorfa nâhiyesine tâbi' Denya karyesi sâkinelerinden iken bundan akdem vefât iden İbrahim bin Mollâ Ahmed nâm kimesne (2) vârisi terk itmediği cihetle terekesi beytü'l-mâla

ʿâ'id olacağı bi'l-ihbâr ʿinde'ş-şerʿi'l-enver zâhir ve mütehakkık oldukdan sonra nâhiye-i mezbûreye tâbiʿ Denya karyesi sâkinelerinden olup (3) on sene müddet müteveffâ-yı mezbûre hidmet-i sebkat iden işbu bâʿisetü'l-iʿlâm Huriye bint-i Hasan Onbaşı nâm Hatun meclis-i şerʿ-i şerîf-i enverde beytü'l-mâl me`mûrı olan (4) cezîre defterdârı Mister Kor tarafından vekîl bulunan Lefkoşa komiser kâtibi Ahmed Kâzım Efendi bin Hasan Efendi muvâcehesinde takrîr-i kelâm ve taʿbîr ʿani'l-merâm idüp fî 19 Nisan sene 1906 (5) târîhli bir kıtʿa sened mûcibince müteveffâ-yı mezbûr İbrahim hâl-i hayâtında ve kemâl-i sıhhatinde mahzar-ı şühûdda on senelik hidmetine mukâbil elli İngiliz lirası bana zimmetinde deyni (6) bi-tavʿa ikrâr ve işhâd ile senede dahi rabt eylemiş ve kable'l-îfâ vefât itmiş olmağla müteveffâ-yı mezbûrun terekesinden alacak hakkım olan meblağ-ı mezbûr elli İngiliz (7) lirasını bana îfâ ve teslîme vekîl-i mezbûr Ahmed Kâzım Efendi'ye tenbîh olunmak murâdımdır diyü daʿvâ itdükde gıbbe's-su`âl vekîl-i mezbûr Ahmed Kâzım Efendi dahi cevâbında müteveffâ-yı (8) mezbûrun terekesine bi'l-vekâle vazʿ-ı yedini ikrâr lâkin müteveffâ-yı mezbûrun müddeʿiye-i mezbûre Huriye'ye ber-minvâl-i muharrer deyn-i ikrârını inkâr itmeğle müddeʿiye-i mezbûre Huriye'den vech-i meşrûh (9) üzere müddeʿâsına beyyine taleb olundukda bâ-varaka-i mestûre her biri evvelâ sırran ve baʿdehu ʿalenen lede't-tezkiye ʿadl ve makbûlü'ş-şehâde oldukları karye-i mezbûreli (10) Hacı Mehmed Efendi ve ihtiyâr meclisi aʿzâsından Ahmed Osman ve Mustafa Mehmed ve Ahmed Yusuf taraflarından ihbâr olunan karye-i mezbûreli Hasan bin Ali ve Mustafa bin Mustafa fatûrâ (11) nâm kimesneler şehâdetleriyle bi'l-muvâcehe vech-i şerʿî üzere isbât olunmağla müteveffâ-yı mezbûr İbrahim'in terekesinden müddeʿiye-i mezbûre Huriye'ye elli İngiliz lirası îfâ (12) ve teslîme müvekkil-i mûmâ-ileyh Mister Kor'a izâfetle vekîl-i mezbûr Ahmed Kâzım Efendi'ye tenbîh olunduğu tescîl ve iʿlâm olundı harrere fi'l-yevmi's-sânî min şehri Zi'l-hicceti'ş-şerîfe li-seneti erbâʿa ve ʿişrîn ve selâse mi`eten ve elf.

Sayfa No: 30
Dava No: 594
Dava Türü: Vasi tayini

(1) Kıbrıs cezîresinin merkez vilâyeti olan Lefkoşa kazâsına mülhak Değirmenlik nâhiyesine tâbiʿ Ortaköy sâkinelerinden iken efrencî bin dokuz yüz altı senesi (2)

Eylül'ün yirmi sekizinci günü vefât iden Sıdıka bint-i Hüseyin'in sadrî sagîr oğlı Ahmed'in vakt-i rüşd ve sedâdına değin vâlidesi müteveffât-ı mezbûreden (3) müntakil mâlını hıfza ve tesviye-i umûrına kıbel-i şer'den bir vasî nasb ve ta'yîni ehem ve elzem oldığından sagîr-i mezbûrun pederi olup her vechle umûr-ı (4) vesâyeti rü`yete kâdir idüği zeyl-i vesîkada muharrerü'l-esâmî-i Müslimîn ihbârlarıyla mütehakkık olan işbu bâ'isü'l-vesîka Nuri bin Ahmed nâm kimesneyi hâkim-i mevki'-i (5) sadr-i küttâb tûbâ leh ve Hüsn-i Me`âb Efendi sagîr-i mezbûr Ahmed'in vakt-i rüşd ve sedâdına değin vâlidesi müteveffât-ı mezbûreden müntakil mâlını hıfza ve tesviye-i umûrına (6) vasî nasb ve ta'yîn itdükde ol dahi ber-vech-i muharrer vesâyet-i mezkûreyi kabûl ve hidmet-i lâzımesini kemâ-yenbagî edâya ta'ahhüd ve iltizâm itmeğin mâ-vaka' (7) bi't-taleb ketb olundı harrere fi'l-yevmi'l-hâmis 'aşere min şehri Zi'l-hicceti'ş-şerîfe li-seneti erba'a ve 'işrîn ve selâse mi`eten ve elf.

Şuhûdü'l-hâl
Osman Hüseyin
Hüsnü Salih

Sayfa No: 31
Dava No: 595
Dava Türü: Rüşt iddiası ve mal talebi

(1) Kıbrıs cezîresinin merkez vilâyeti olan Lefkoşa kazâsına mülhak Lefke nâhiyesine tâbi' Flasu karyesi sâkinlerinden olup bundan akdem vefât iden Selim bin Hasan'ın (2) sulbî oğulları ve hâlen yirmi bir yaşını mütecâviz olup âkil ve bâliğ ve bulûğuna rüşdi munzam olduklarını iddi'â ' iden işbu bâ'isetü'l-vesîka Mehmed ve Tahsin meclis-i (3) şer'-i şerîf-i enverde hâl-i sigarlarında tesviye-i umûrlarına kıbel-i şer'den vasî nasb ve ta'yîn olunmağla mâl-i mevrûslarına bi'l-vesâye vaz'-ı yedi mütehakkık olan (4) Penbe bint-i Ahmed muvâcehesinde üzerine da'vâ ve takrîr-i kelâm idüp hâlen biz yirmi bir yaşımızı mütecâviz âkil ve bâliğ ve bulûğunuza rüşdümüz munzam olup (5) umûrumızı bi'n-nefs rü`yete kâdir ve i'ânet-i vasîden müstağnî olmamızla pederimiz müteveffâ-yı mezbûr Selim'den mevrûs ber-mûcib-i

defter-i kassâm mâlımızı vasiyye-i mezbûre Penbe Hatun'dan (6) hâlen taleb iderüz su'âl olunup bize teslîme kıbel-i şer'den kendüsine tenbîh olunmak murâdımızdır didüklerinde gıbbe's-su'âl ol dahi cevâbında müdde'iyân-ı mezbûrân Mehmed ve Tahsin'in (7) ber-mûcib-i defter-i kassâm mâl-i mevrûslarına bi'l-vesâye vaz'-ı yedini ikrâr idüp lâkin müdde'iyân-ı mezbûrânın ber-vech-i muharrer rüşd müdde'âlarını inkâr idicek müdde'iyân-ı (8) mezbûrândan vech-i meşrûh üzere müdde'âlarını beyyine taleb olundukda 'udûl-i ahrâr-ı Müslimîn'den karye-i mezbûre sâkinlerinden İzzet bin Osman ve Vehbi bin İzzet nâm kimesneler (9) li-ecli'ş-şehâde meclis-i şer'e hâzırân olup eserü'l-istişhâd fi'l-hakîka işbu müdde'iyân-ı mezbûrân Mehmed ve Tahsin yirmi birer yaşlarını mütecâviz âkil ve bâliğ ve bulûğuna (10) rüşdleri munzam olup kendi umûrlarını bi'n-nefs rü'yete kâdir ve i'ânet-i vasîden müstağnîdir biz bu husûsa bu vech üzere şahidlerüz ve şehâdet (11) dahi iderüz diyü her biri ber-nehc-i şer'î edâ-yı sehâdet-i şer'iyye itdüklerinden sonra şâhidân-ı mezbûrân usûl-i mevzû'asına tatbîken sırran ve'alenen lede't-tezkiye (12) 'adl ve makbûlü'ş-şehâde idükleri ihbâr olunmağın mûcibince müdde'iyân-ı mezbûrân Mehmed ve Tahsin'in rüşdlerine ba'de'l-hükm ve't-tenbîh mâ-vaka' bi't-taleb ketb olundı (13) harrere fi'l-yevmi's-sânî min şehri Rebi'ü'l-evvel li-seneti erba'a ve 'işrîn ve selâse mi'eten ve elf.

Şuhûdü'l-hâl
Mahkeme Kâtibi Mehmed Nazım Efendi
Zabtiyye Nuri Efendi
Odacı Halil Ağa

Sayfa No: 32
Dava No: 596
Dava Türü: Rüşt iddiası ve mal talebi

(1) Kıbrıs cezîresinin merkez vilâyeti olan Lefkoşa kazâsına mülhak Değirmenlik nâhiyesine tâbi' Dîzdâr karyesi sâkinlerinden iken bundan akdem vefât iden (2) Mehmed Ratib Efendi Hâcı Hasan Efendi'nin sulbî oğlı ve hâlen yirmi yaşını mütecâviz işbu bâ'isü'l-i'lâm Mehmed Halid Efendi meclis-i şer'-i şerîf-i envede

vâlidesi (3) ve hâl-i sigarında tesviye-i umûrına bi'l-vesâye vaz'-ı yedi mütehakkık olan Zehra Hanım bint-i Abdullah (4) tarafından vekâleti Hâcı Safvet Efendi bin Hâcı Mustafa Efendi ve Mehmed Şevket Beğ bin Hâcı Ahmed Efendi nâm kimesneler şehâdetleriyle ba'de't-tasdîk sâbit ve (5) sübût-ı vekâletine hükm-i şer'î lâhik olan dâmâdı Mustafa Nazım Efendi bin Bekir Efendi mahzarında üzerine da'vâ ve takrîr-i kelâm idüp hâlen (6) ben yirmi yaşımı mütecâviz âkil ve bâliğ ve bulûğuma rüşdüm munzam olup umûrumı bi'n-nefs rü`yete kâdir ve i'ânet-i vasîden müstağnî olmamla pederim (7) müteveffâ-yı mezbûr Mehmed Ratib Efendi'den mevrûs ber-mûcib-i defter-i kassâm mâlımı vâlidem ve vasiyyem mezbûre Zehra Hanım'a izâfetle vekîl-i mezbûr Mustafa Nazım Efendi'den (8) hâlen taleb iderim su'âl olunup bana teslîme kıbel-i şer'den tenbîh olunmak murâdımdır didükde gıbbe'su`âl vekîl-i mezbûr Mustafa Nazım Efendi cevâbında müvekkile-i mezbûre (9) Zehra Hanım'ın müdde'î-i mezbûrun mâl-i mevrûsuna bi'l-vesâye vaz'-ı yedini ikrâr idüp lâkin müdde'î-i mezbûrun ber-minvâl-i muharrer müdde'âsını inkâr idicek müdde'î-i mezbûr (10) Mehmed Halid Efendi'den ber-vech-i meşrûh müdde'âsına beyyine taleb olundukda ricâl-ı ahrâr-ı Müslimîn'den mârü'z-zikr Hâcı Safvet Efendi bin Hâcı Mustafa Efendi ve Mehmed Şevket Beğ bin (11) Hâcı Ahmed Efendi nâm kimesneler li-ecli'ş-şehâde meclis-i şer'e hâzırân olup eserü'l-istişhâd fi'l-hakîka müdde'î-i mezbûr Mehmed Halid Efendi el-yevm yirmi yaşını mütecâviz âkil ve bâliğ (12) ve bulûğuna rüşdi munzam olup umûrını bi'n-nefs rü`yete kâdir ve i'ânet-i vasîden müstağnîdir bizler bu husûsa bu vech üzere şahidlerüz şehâdet dahi iderüz (13) diyü her biri müttefikü'l-lafz ve'l-ma'nâ ber-nehc-i şer'î edâ-i şehâdet-i şer'iyye eylediklerinden sonra şâhidân-ı mûmâ-ileyhümâ usûl-i mevzû'asına tevfîkan sırran (14) ve 'alenen lede't-tezkiye 'adl ve makbûlü'ş-şehâde idükleri ihbâr olunmağın mûcibiyle müdde'î-i mezbûr Mehmed Halid Efendi'nin rüşdine ba'de'l-hükm ve't-tenfîz mâ-vaka' (15) bi't-taleb ketb olundı harrere fi'l-yevmi'l-hâmis 'aşer min şehri Zi'l-hicceti'ş-şerîfe li-seneti erba'a ve 'işrîn ve selâse mi`eten ve elf.

Şühûdü'l-hâl

Mahkeme Kâtibi Mehmed Nazım Efendi

Zabtiyye Nuri Efendi

Hasan Halil Ağa

Sayfa No: 33
Dava No: 597
Dava Türü: Satış izni

(1) Kıbrıs cezîresinin merkez vilâyeti olan Lefkoşa kazâsına mülhak Değirmenlik nâhiyesine tâbi´ Matyat karyesi sâkinlerinden müteveffâ Hüseyin Zoppa'nın sulbiyye-i mecnûne kızı (2) Rahime'nin mâlını hıfza ve tesviye-i umûrına kıbel-i şer´den vasî nasb ve ta´yîn olunan dayısı işbu bâ´isü'l-vesîka Hâcı Halil bin Ali meclis-i şer´-i şerîf-i enverde bi'l-vesâye (3) takrîr-i kelâm idüp mecnûne-i mezbûre Rahime bî-kes ü fakîre ve kût-i yevmiyyeye muhtâc olup mezbûrenin karye-i mezbûre sınurı dâhilinde 4803 ve 4805 (4) ve 4807 ve 4808 ve 4811 ve 4815 ve 4819 ve 4813 ve 4821 ve 4825 ve 4823 ve4827 ve 4829 (5) ve 4831 ve 4833 ve 4837 ve 4835 ve 4839 numro ve fî altı Teşrîn-i sânî 905 târîhli 18 kıt´a koçan mûcibince mutasarrıf oldığı altı (6) dönüm ve bir evlek kıraç ve karyeden uzak bulunan arâzînin üçte bir hissesinin icârına şimdiye kadar kimesne tarafından rağbet olunmadığı ve mecnûne-i mezbûrenin (7) kendisi dahi zirâ´ate iktidârı olmadığı cihetle aslâ bir irâd ve menfa´atı olmamağla berâber şimdi arazî-i mezbûrenin diğer üçte bir hissesini sâhibi tarafından âherine satılacak (8) oldığından mecnûne-i mezbûrenin hissesi dahi berâber bedel-i misliyle satılup bedel-i mezbûr bi'l-istirbâh ribhi mecnûne-i mezbûrenin infâk olunması hakkında (9) enfa´ ve evlâ olmağın vech-i meşrûh üzere satılmasına cânib-i şer´-i şerîfden bana izin virilmek bi'l-vesâye matlûbumdur didükde vasî-i mezbûrun (10) kelimât-i meşrûhası vâkı´a mutâbık ve nefsü'l-emre muvâfik oldığı zeyl-i vesîkada isimleri muharrer ehl-i vukûf-ı Müslimîn ihbârlarıyla mütehakkık olmağla cânib-i (11) şer´-i şerîfden mecnûne-i mezbûrenin arâzî-i mezkûredeki süls hissesi diğer hisseleriyle berâber bedel-i misliyle âhere bey´ ve ferâğa ve bedel-i mezbûr mahkeme-i şer´iyyeye (12) teslîm ve erbâh olunmak üzere vazî-i merkûme izin virilmeğin mâ-vaka´ bi't-taleb ketb olundı harrere fi'l-yevmi'l-hâmis ´aşer min şehri Zi'l-hicceti'ş-şerîfe li-seneti erba´a ve ´işrîn ve selâse mi`eten ve elf.

Şuhûdü'l-hâl

Matyat karyeli Yusuf Derviş

Karye-i mezbûreli Mehmed Ali Çavuş

Sayfa No: 34
Dava No: 598
Dava Türü: Vasi tayini

(1) Kıbrıs cezîresinin merkez vilâyeti olan Lefkoşa kazâsına mülhak Lefke nâhiyesine tâbi´ nefs-i Lefke kasabası sâkinlerinden iken bundan akdem vefât iden Namık Ağa (2) ibn-i Mollâ İbrahim'in sulbî sagîr oğlı Halil İbrahim ve sulbiyye-i sagîre kızı Münire'nin vakt-i rüşd ve sedâdlarına değin babaları müteveffâ-yı mezbûrdan müntakil mâllarını (3) hıfza ve tesviye-i umûrlarına kıbel-i şer´den bir vasî nasb ve ta´yîni ehem ve elzem oldığından sagîrân-ı mezbûrânın vâlideleri olup her vechle umûr-ı vesâyeti (4) rü`yete kâdire idüği zeyl-i vesîkada muharrerü'l-esâmî-i Müslimîn ihbârlarıyla mütehakkık olan işbu bâ´isetü'l-vesîka Ayşe Hanım ibnetü Hâcı Paşa nâm Hatunu (5) hâkim-i mevki´-i sadr-i küttâb tûbâ leh ve Hüsn-i Me`âb Efendi sagîrân-ı mezbûrân Halil İbrahim ve Münire'nin vakt-i rüşd ve sedâdlarına değin babaları müteveffâ-yı (6) mezbûrdan müntakil mâllarını hıfza ve tesviye-i umûrlarına vasî nasb ve ta´yîn itdükde ol dahi ber-vech-i muharrer vesâyet-i merkûmeyi kabûl ve hidmet-i (7) lâzımesini kemâ-yenbagî edâya ta´ahhüd ve iltizâm itmeğin mâ-vaka´ bi't-taleb ketb olundı harrere fi'l-yevmi's-sânî min şehri Muharremi'l-harâm li-seneti hamse ve ´işrîn ve selâse mi`eten ve elf.

Şuhûdü'l-hâl

Mahkeme Kâtibi Mehmed Nazım Efendi

Zabtiyye Nuri Efendi

Odacı Halil Ağa

Sayfa No: 35
Dava No: 599
Dava Türü: Mehir

(1) Kıbrıs cezîresinin merkez vilâyeti olan Lefkoşa kazâsına mülhak Değirmenlik nâhiyesine tâbi´ Ayakebir karyesi sâkinelerinden zâtı ta´rif-i şer´î ile ma´rife olan işbu (2) bâ´isetü'l-i´lâm Havva bint-i Salih nâm Hatun meclis-i şer´îmizde karye-i mezbûre sâkinlerinden iken bundan akdem vefât iden zevc-i dâhili Hüseyin bin

Mehmed'in verese-i (3) münhasırasından olup tereke-i mevcûdesine bi'l-verâse vaz'-ı yedi mütehakkık olan li-ebeveyn er karındaşı Hasan bin Mehmed muvâcehesinde takrîr-i kelâm idüp zevcem (4) müteveffâ-yı mezbûr hâl-i hayâtında bin bir gurûş mehr-i mu'accel makbûz ve yedi yüz bir gurûş mehr-i mü'eccel tesmiyesiyle bi't-terâzî beni tezevvüc ve kabûl ve duhûl idüp ol vechle (5) ben müteveffâ-yı mezbûrun zevce-i menkûhe-i medhûl-i bihâsı olup zimmetinde mütekarrer ve ma'kûdü'n-'aleyh mehr-i mü'eccel alacak hakkım olan meblağ-ı mezbûr yedi yüz bir gurûşı bana (6) kable'l-edâ-i zevciyyet beynimizde kâ'ime iken vefât itmeğle mehr-i meblağ-i mezkûrem ile hisse-i irsiyye-i ma'lûmemi vâris-i mezbûr Hüseyin'in bi'l-verâse ve vâzi'ü'l-yed (7) bulundığı zevcem müteveffâ-yı mezbûrun tereke-i vâfiyesinden hâlen taleb iderim su'âl olunsun didükde gıbbe's-su'âl vâris-i mezbûr Hasan dahi (8) cevâbında müteveffâ-yı mezbûr Hüseyin'in tereke-i vâfiyesine ber-vech-i meşrûh bi'l-verâse vaz'-ı yedini müdde'iye-i mezbûre Havva Hatun müteveffâ-yı mezbûrun zevci (9) menkûhe-i metrûkesi olup mehr-i mü'eccel dahi yedi yüz bir gurûş oldığını tasdîk ve i'tirâf itmeğle ba'de't-tahlîf mûcibince mehr-i mü'eccel-i mezkûr yedi yüz bir gurûş (10) müteveffâ-yı mezbûrun tereke-i vâfiyesinde olmak üzere müdde'iye-i mezbûre Havva Hatun'a hâlen edâ ve teslîme vâris-i mezbûr Hasan'a tenbîh oldığı tesci̇l ve i'lâm (11) olundı harrere fi'l-yevmi'r-râb'i min şehri Muharremi'l-harâm li-seneti hamse 'işrîn ve sülsmi'etn ve elf.

Sayfa No: 36
Dava No: 600
Dava Türü: Satış izni

(1) Kıbrıs cezîresinin merkez vilâyeti olan Lefkoşa kazâsına mülhak Değirmenlik nâhiyesine tâbi' Perahoryo karyesi sâkinlerinden iken bundan akdem vefât iden Ahmed bin Mehmed'in sulbiyye-i (2) mürâhika kızı Hanife'nin tesviye-i umûrına kabel-i şer'den mansûb vasîsi işbu bâ'isü'l-vesîka Rıdvan Hâcı Mustafa meclis-i şer'-i şerîf-i enverde bi'l-vesâye takrîr-i kelâm (3) idüp karye-i mezbûre müteveffâ-yı mezbûrdan müntakil 6404 numrolu ve fî 28 Temmuz sene 1906 târîhli koçan mûcibince tarafları Emin Dudu Mehmed ve İbrahim Hüseyin ve Vasili (4) Yorgi ve Filippo Simiyo ve Kilîsa ve İsmail Mehmed ve İbrahim İsmail zukâk ile mahdûd dört

oda ve sundurmayı müştemil bir bâb hâne çend seneden berû hâlî ve müşrif-i (5) harâb-i mezkûr hânenin sekiz sehmde dört sehmi vasîsi bulundığım mürâhika Hanife'nin olup ta'mîr ve termîmine iktidârı olmadığı gibi nafakaya dahi muhtâc (6) bulundığından mürâhika-i mezbûre mezkûr hânede bulunan nısf-ı hissesini diğer hissedârlarıyla berâber bedel-i misliyle satup bedelini istirbâh ve mürâhika-i mezbûreye (7) infâk eylemek mezbûre hakkında enfa' ve evlâ oldığından mürâhika-i mezbûrenin hissesini dahi hissedârlarıyla berâber müşterîsi nâmına fârig olmak içün (8) cânib-i şer'-i şerîfden bana izin virilmek bi'l-vesâye matlûbumdur didükde vasî-i mezbûrun kelimât-ı meşrûhası vâkı'a mutâbık ve nefsü'l-emre muvâfik oldığı (9) zeyl-i vesîkada isimleri muharrer ehl-i vukûf-ı Müslimîn ihbârlarıyla mütehakkık olmağla cânib-i şer'-i şerîfden mürâhika-i mezbûre Hanife'nin hâne-i mezbûrede (10) olan sekiz sehmde dört sehm hissesini diğer hissedârlarıyla berâber müşterîsi nâmına bedel-i misliyle fârig olmağa vasî-i mazbûra izin virilmeğin mâ-vaka' bi't-talep (11) ketb olundı harrere fi'l-yevmi'l-hâdî 'aşer min şehri Muharremi'l-harâm li-seneti hamse ve 'işrîn ve sülsümi'eten ve elf.

Şuhûdü'l-hâl
Dündar karyeli Hâcı Kâmil Ağa Mehmed
Karye-i mezbûreli Hüseyin Hasan
Peraboryo karyeli Derviş Hüseyin

Sayfa No: 37
Dava No: 601
Dava Türü: Vasi tayini

(1) Kıbrıs cezîresinin merkez vilâyeti olan Lefkoşa kazâsına mülhak Omorfa nâhiyesine tâbi' Gaziveren karyesi sâkinlerinden iken bundan akdem vefât iden (2) Hüseyin Nizam Hasan'ın sulbî sagîr oğlı Hasan ve sulbiyye-i sagîre kızı Münire'nin hâlleri müteveffâ-yı mezbûrdan müntakil mâllarını hıfza ve tesviye-i umûrlarına (3) ehel-i şer'den bir vasî nasb ve ta'yîn kılınmak ehem ve elzem oldığı ecl den sagîrân-ı mezbûranın 'ammîleri olup her vechle umûr-ı vesâyeti rü'yete kâdir idüği zeyl-i (4) vesîkada muharrerü'l-esâmî-i Müslimîn ihbârlarıyla mütehakkık olan işbu bâ'isü'l-

vesika Mehmed bin Nizam Hasan'ı hâkim-i mevki´-i sadr-i küttâb tûbâ leh ve Hüsn-i Me`âb Efendi sagîrân-ı (5) mezbûrânın vakt-i rüşd ve sedâdlarına değin babaları müteveffâ-yı mezbûrdan müntakil mâllarını hıfza ve tesviye-i umûrlarına vasî nasb ve ta´yîn itdükde ol dahi ber-vech-i (6) muharrer vesâyet-i mezkûreyi kabûl ve hidmet-i lâzımesini kemâ-yenbagî edâya ta´ahhüd ve iltizâm itmeğin mâ-vaka´ bi't-taleb ketb olundı harrere fi'l-yevmi's-sânî ´aşere min şehri Muharremi'l-harâm (7) li-seneti hamse ve ´işrîn ve selâse mi`eten ve elf.

Şuhûdü'l-hâl

Lefke nâ`ibi Ali Fehim Efendi

Gaziverenlı Ahmed Hüseyin

Sayfa No: 38
Dava No: 602
Dava Türü: Tereke

(1) Kıbrıs cezîresinin merkez vilâyeti olan Lefkoşa kazâsına mülhak Girine kazâsına tâbi` nefs-i Girine kasabası sâkinlerinden iken efrencî bin dokuz yüz yedi senesi Kânûn-i sânînin ikinci günü (2) vefât iden İbrahim Küçük Halil'in verâseti zevce-i menkûhe-i metrûkesi Ayşe bint-i İbrahim Efendi ve sulbî kebîr oğlı Halil ve sulbiyye-i kebîre kızları Ayşe ve Gülsüm ve Sıdıka ve sulbiyye-i sagîre (3) kızları Bahire ve Emine'ye münhasıra oldığı bi'l-ihbâr ´inde'ş-şer´i'l-enver zâhir ve mütehakkık oldukdan sonra sagîretân-ı mezbûretânın vakt-i rüşd ve sedâdlarına değin tesviye-i umûrlarına (4) kıbel-i şer´den vasî nasb ve ta´yîn olunan vâlideleri mezbûre Ayşe ve verese-i kibâr ma´rifetleri ve ma´rifet-i şer´le tahrîr ve bey´ ve beyne'l-vereseti'l-mezbûre tevzî´ ve taksîm olunan (5) müteveffâ-yı mezbûrun terekesi defteridir ki ber-vech-i âtî zikr ve beyân olunur harrere fi'l-yevmi't- tâsi´ ´aşer min şehri Zi'l-hicceti'ş-şerîfe li-seneti erba´a ve ´işrîn ve selâse mi`eten ve elf.

(6) keçi 24 /2286

koyun 5 /815

kadâ`if tepsisi 1 /13

hasır 1 /30

[illegible] 1 /5

[illegible]dalye 1 /5

[illegible]'a sandalye 1 /3

[illegible] 18 /35

[illegible]bin 1 /3

[illegible] kilim 1 /30

[illegible] 1 /6

[illegible]'a elek 1 /6

[illegible]ra 1 /4 - 10 para

[illegible]mûz 3 /4 - 20 para

[illegible] 1 - metro 2 /2

[illegible]ya sandığı ve talar 4 /2 -10 para

[illegible]ni 1 /2 - 30 para

[illegible] kellim bardağı 1 /4

[illegible] bardağı 1 /1

[illegible]ber 1 /6

[illegible]llim destisi 1 /1

[illegible]me 1 - aşkı tahta 1 /13

[illegible]mam leğeni 1 /36

[illegible]mek teknesi 1 /23 - 30 para

[illegible] çıkrık 1 /4

[illegible]nevet ma'a ayak 1 /14

[illegible]değirmen çift 1 /7

[illegible]'a değirmen 1 /13

[illegible]-i mevcûdı olup zuhûr iden 27

[illegible]-ahmed Ahmed Danku'dan tahsîl olunan 406

[illegible] kable'l-vefât Ömer Kaşif ma'rifetiyle kasaba satmış oldığı oğlak 193

[illegible] Derviş vermiş oldığı bir oğlak esmânı 54

[illegible] an yekûnü'-l mezkûrât 4704 - 30 para

[illegible] minha'l-ihrâcât

[illegible] techîz ve tekfîn masrafi 180

[illegible]mete 'â'id dellâliyye 60

münâdiyye 60

tahrîr-i tereke ve tefrîk-i eşyâ` içün me`mûr ücreti 18

deyn-i müsbet zevce-i mezbûrenin mehr-i mü`eccel alacak hakkı 351

(13) deyn-i müsbet Bakkal Hâcı Hüseyin bâ-defter 8

deyn-i müsbet Hâcı kasaba bâ-defter 10

deyn-i müsbet Kahveci Hasan'a 1

deyn-i müsbet Derviş Efendi'ye 3

deyn-i müsbet Mehmed Efendi'ye 8

(14) deyn-i müsbet Çeteli Penbe'ye 9

deyn-i müsbet Halil Boşnak'a 18

deyn-i müsbet Züleyha Kadın'a 5

deyn-i müsbet Hâcı İbrahim Ağa'ya 14

deyn-i müsbet Mustafa Karadağlı 'ya 18

(15) deyn-i müsbet Şevki bin Mehmed Emin Çavuş 930

deyn-i müsbet Ömer Kaşif 943

deyn-i müsbet Kahveci Hâcı Bizuli 8

deyn-i müsbet Temloslu Mollâ Kâzım 94

deyn-i müsbet Muhtâr Mollâ Şakir'e 11

(16) deyn-i müsbet Kazabifanlı Kasap Mustafa 'ya hayvan tezkeresi içün virilen 18

deyn-i müsbet Ömer Kaşif'in davar ticâretinden müteveffâ-yı mezbûrede alacağı olup ifâ olunan 123

resm-i tahsiliyye 69

(17) yekûnü'l-ihrâcât 2936

(18) sahhü'l-bâkî li't-taksîm beyne'l-vereseti'l-mezbûre 1786

(19) hisse-i zevce-i mezbûre Ayşe 221

hisse-i ibn-i kebîr Halil 442

hisse-i bint-i kebîre-i mezbûre Ayşe 221

hisse-i bint-i kebîre-i mezbûre Gülsüm 221

hisse-i bint-i kebîre-i mezbûre Sıdıka 221

(20) hisse-i bint-i sagîre-i mezbûre Bahire

221

- 6

215
+ 6
221

hisse-i bint-i sagîre-i mezbûre Emine

221
- 6
215 resm-i kısmet ma'a kaydiyye
+ 6
221 fazla kalan paradan

(21) verese-i kibâr hisse-i irsiyyelerini kâmilen ahz ü kabz eyledikleri gibi sagîrân-ı mezbûrân hisseleri olan 443 gurûş dahi li-ecli'l-hıfz ve'l-istirbâh (22) eytâm emvâli sandığına irsâl olundığı şerh virildi.

Sayfa No: 39
Dava No: 603
Dava Türü: Satış izni

(1) Kıbrıs cezîresinin merkez vilâyeti olan Lefkoşa kazâsına mülhak Omorfa nâhiyesine tâbi' Avlona karyesi sâkinlerinden olup bundan akdem vefât iden Mehmed bin Fellah Ali'nin sulbî sagîr oğlı (2) Mustafa ve İbrahim ile sulbiyye-i sagîre kızı Hadice'nin tesviye-i umûrına kıbel-i şer'den mansûb vasîsi vâlideleri işbu bi'l-isetü'l-vesîka Melhan bint-i Eyüb nâm Hatun meclis-i şer'-i şerîf-i enverde bi'l-vesâye (3) takrîr-i kelâm idüp karye-i mezbûrede müteveffâ-yı mezbûrdan müntakil 1486 numrolu ve fî 26 Şubat sene 1901 târîhli koçan mûcibince tarafları Mirohora ve Hristodolo ve üç tarafı hark ile mahdûd (4) bir bâb hâne çend seneden berû hâlî ve müşrif-i harâb olup mezkûr hânenin sekiz sehmde ikişer sehmi sagîretân-ı mezbûretân Mustafa ve İbrahim'e ve bir sehmi sagîre-i mezbûre Hadice'nin (5) olup ta mir ve termîmine iktidârları olmadığı gibi nafakaya dahi muhtâc bulunduklarından ve sigâr-ı mezbûrûn el-yevm benim ile berâber Baf kazâsına mülhak Celocera nâhiyesine tâbi' Malunda (6) karyesinde ikâmet itmekde bulundukları cihetle hâne-i mezkûre hâlî kalup bir tarafdan yıkılmakda ve ahşâbî zâyi' olmakda oldığından sigâr-ı mezbûrûnun hâne-i mezkûrede bulunan hisselerini (7) sa'ir hissedârlarıyla

bedel-i misliyle satılup bedeli kendilerine infâk olunmak sigâr-ı mezbûrûn haklarında enfa' ve evlâ oldığından sigâr-ı mezbûrûn hisselerini dahi diğer hissedârlarıyla (8) berâber müşterîsi nâmına fâriğ olmak üzere cânib-i şer'-i şerîfden bana izin virilmek bi'l-vesâye matlûbumdur didükde vasiyye-i mezbûrenin kelimât-ı meşrûhası vâkı'a mutâbık ve nefsü'l-emre (9) muvâfık oldığı zeyl-i vesîkada isimleri muharrer ehl-i vukîf-ı Müslimîn ihbârlarıyla mütehakkık olmağla cânib-i şer'-i şerîfden sigâr-ı mezbûrûnun hâne-i mezkûrede olan sekizde beş (10) sehm hisselerini dahi diğer hissedârlarıyla berâber müşterîsi nâmına fâriğ olmağa vasiyye-i mezbûreye izin virilmeğin mâ-vaka' bi't-taleb ketb olundı harrere fi'l-yevmi's-sânî ve'l-'işrîn min şehri Muharremi'l-harâm li-seneti hamse ve 'işrîn ve sülsmi`ten ve elf.

Sayfa No: 40
Dava No: 604
Dava Türü: Mehir ve nafaka

(1) Kıbrıs cezîresinin merkez vilâyeti olan Lefkoşa kazâsına mülhak Lefke sâhiyesine tâbi' Elye karyesi sâkinelerinden olup zâtı ta'rif-işer'î ile ma'rife olan [illegible] bâ'isetü'l- (2) i'lâm Huriye Hatun ibnetü Ali tarafından husûsı âtîü'l-beyânda vekîl-i müseccel-i şer'îsi Mehmed Arif Efendi bin Şükrü Efendi meclis-i şer'-i şerîf-i [illegible] müvekkile-i mezbûrenin (3) zevc-i dâhili olan karye-i mezbûreli Tahsin Efendi bin Ahmed Efendi tarafından kezâlik husûsı âtîü'l-beyânda vekîl-i müseccel-i şer'îsi da'vâ vekîllerinden Mustafa Sadreddin Efendi (4) bin Ali Efendi muvâcehesinde takrîr-i kelâm idüp mezbûr Tahsin Efendi müvekkilem mezbûre Huriye Hatun'un iki bin gurûş mehr-i mu'accel ve beş yüz elli bir gurûş mehr-i mu'accel (5) tesmiyeleriyle zevc-i dâhili olup ancak zevc-i müvekkil-i mezbûr [illegible] mütekarrer ve ma'kûdün 'aleyh mehr-i mu'accel-i mezkûr iki bin gurûşı müvekkile-i mezbûreye hâlen edâ ve teslîm (6) itmediğinden mâ-adâ dört mâhdan [illegible] Lefkoşa'ya gelüp diğer bir Hatun ile zevc iderek müvekkile-i mezbûre ile kendi [illegible] hâsıl ve müvekkilem (7) mezbûreden mütevellid tahmînen dokuz aylık sulbî oğlı Ahmed'i infâk ve iksâya matl ve cevr-i peder olmağla su`âl olunup mehr-i mu'accel-i mezkûr iki bin gurûşı müvekkilem mezbûre (8) Huriye Hatun içün bana edâ ve teslîme ve müvekkilem mezbûre ile sulbî sagîr oğlı mezbûr Ahmed'i infâk ve

müvekkil-i mezbûra izâfetle vekîl-i mezbûr Sadrettin Efendi'ye (9) tenbîh olunmak bi'l-vekâle matlûbumdur diyü da'vâ itdükde vekîl-i mûmâ-ileyh Sadrettin Efendi dahi istintâk olundukda cevâbında müvekkil-i mezbûr Tahsin Efendi müvekkile-i mezbûreye (10) mehreyn-i mezkûreyn tesmiyeleriyle tezevvüc ve tenekküh eylediği bi'l-vekâle ikrâr ve i'tirâf idüp lâkin müvekkilim mezbûr ile müvekkile-i mezbûre beynlerinde duhûl ve halvet-i sahîha ve vukû' bulmaksızın (11) iki sene mukaddem mezbûreyi batarîkü'l-hal' tatlîk idüp sagîr-i mezbûr dahi kendi oğlu olduğını inkâr itmeğle vekîl-i mûmâ-ileyh Mehmed Arif Efendi hal' ve talâk (12) müdde'âsını inkârından başka müvekkil-i mezbûr Tahsin Efendi müvekkilem mezbûreye nikâh itdürdikden sonra müvekkilem mezbûrenin hânesinde ve odasında olup (13) ve beynlerinde mu'âmele-i zevciyyet ve hüsn-i mu'âşeret devâm itmekde olduğu hâlde müvekkilem mezbûrenin firâşından hâsıla olan hamlini vaz' idiceği gece (14) mezbûr Tahsin Efendi mezbûrenin odasında kalkup kâbileyi kendisi getürdiğini ve sagîr-i mezbûr dünyaya geldikden sonra müvekkilem mezbûre ile mu'âmele-i (15) zevciyyet idüp bundan dört mâh mukaddem Lefkoşa'ya gelmişdir diyü eylediği üzere vekîl-i mezbûr Sadrettin Efendi bi'l-vekâle inkâr itmeğle müdde'î-i (16) vekîl mûmâ-ileyh Mehmed Arif Efendi'ye ber-vech-i meşrûh müdde'âsına mutâbık beyyine talep olundukda karye-i mezbûre sâkinlerinden Sami ve Receb ibnân-i (17) Derviş Ali ve Kara Hasan bin Mahmud nâm kimesneler li-ecli'ş-şehâde meclis-i şer'e hâzırân olup eserü'l-istişhâd müvekkil-i mezbûr Hasan Tahsin Efendi takrîben (18) dört sene mukaddem müvekkile-i mezbûreyi tezevvüc ve tenekküh iderek kendüden dört mâh mukaddem Lefkoşa'da diğer bir Hatun ile tezevvüc itmek üzere (19) karyemizi terkedinceye kadar müvekkile-i mezbûre Hayriye'nin hânesinde ve odasında beytûtet ve beynlerinde izdivâc mu'âmelesi devâm itmekde (20) oldığından gerek bizler ve gerek bi'l-'umûm karyemiz ahâlîsi mezbûr Tahsin Efendi'ye mezbûre Hayriye Hanım'un zevci ve dokuz mâh mukaddem dünyaya gelmiş olan (21) sagîr oğlı Mehmed dahi mezbûr Tahsin Efendi'nin sulbî oğlı bilüriz ve bizler bu husûsa bu vech üzere şâhidlerüz şehâdet dahi iderüz (22) diyü her biri müttefikü'l-lafz ve'l-mânâ bi'l-muvâcehe ber-nehc-i şer'î edâ-yı şehâdet-i şer'iyye itdüklerinden sonra mezbûrun bâ-varaka-yı mestûre (23) karye-i mezbûre imâmı Abdülkadir ibn Hasan ve muhtârı Hasan Ali Coco ve Hüseyin Emir Ahmed (24) ve Mehmed nâm kimesneler evvelâ sırran ve ba'dehu 'alenen lede't-tezkiye

'adl ve makbûlü'ş-şehâde idükleri ihbâr olunmağın mûcibince müvekkile-i mezbûre (25) Huriye Hatun'un müvekkil-i mezbûr Tahsin Efendi zimmetinde mehr-i mu'accel hakkı olan iki bin gurûş ile ibtidâ-yi muhâkemede müvekkil-i mezbûr tarafından ikrâr ve i'tirâf (26) olunan talâk-ı bâyine ve muvaherân müvekkile-i mezbûrenin 'iddeti münkaziyye oldığına binâ'en mehr-i mü'eccel-i mezkûr hakkı beş yüz elli bir gurûşuna cem'an iki bin beş yüz (27) elli bir gurûş müvekkile-i mezbûreye izâfetle vekîl-i mezbûr Mehmed Arif Efendi'ye hâlen edâ ve teslîme vekîl-i mezbûr Sadrettin Efendi'ye tenbîh oldukdan sonra (28) müvekkil-i mezbûr Tahsin Efendi'nin ber-vech-i muharrer firâşından hâsıl ve müvekkile-i mezbûreden mütevellid sulbî sagîr oğlı Ahmed'in aslâ mâlı olmayup nafaka (29) ve kisveye eşedd-i ihtiyâc ile muhtâc oldığından vekîl-i mezbûr Mehmed Arif Efendi'nin talebiyle sagîr-i mezbûrun nafaka ve kisve ve sâ'ir levâzım-ı zarûriyyesi içün (30) kıbel-i şer'den kâdr-i ma'rûf oldığı bi'l-ihbâr lede'ş-şer'ü'l-enver zâhir olan beher yevm bir buçuk gurûş müvekkil-i mezbûr Tahsin Efendi üzerine (31) farz ve takrîr olunup meblağ-ı mefrûz-ı mezkûr yevmi bir buçuk gurûşı sagîr-i mezbûrun nafaka ve kisve ve levâzım-ı zarûriyyesine harc ve sarfa ve lede'l-hâce (32) istidâneye ve inde'z-zafer müvekkil-i mezbûr Tahsin Efendi'ye rücû'a müvekkile-i mezbûre Huriye Hatun'a izin virildiği vekîl-i mezbûr Mehmed Arif Efendi'ye tefhim olundığı (33) i'lâm olundı tahrîren fi'l-yevmi'l-hâmis ve'l'işrîn min şehri Zi'l-ka'deti'ş-şerîfe li-seneti erba'a ve 'işrîn ve selâse mi'eten ve elf.

Sayfa No: 41
Sıra No: 605
Dava Türü: Nafaka

Kıbrıs cezîresinin merkez vilâyeti olan Lefkoşa kazâsına mülhak Lefke nâhiyesine tâbi' nefs-i Lefke kasabası sâkinelerinden iken bundan akdem vefât iden Mehmed (2) Mollâ İbrahim'in sadrî sagîr oğulları Mehmed Seyid ve Ahmed Kemal ile sadriyye-i mürâhika kızları Sevda ve Cemile ve sagîre kızları Şerife ve Rabia ve Hamîde'nin tesviye-i (3) umûrlarına kıbel-i şer'den bâ-hüccet mansûb vasîleri işbu Mehmed el-vesîka Hâcı Sabit Efendi bin Mehmed Efendi meclis-i şer'-i şerîf-i enverde mahzar-ı kelâm ve ta'bîr 'ani'l-merâm (4) idüp vasîleri bulundığım mürâhiketân-ı

mezbûretân ve sigâr-ı mezbûrûnun nafaka ve kisveye ihtiyâcları olmağın vâlideleri müteveffât-ı mezbûreden müntakil (5) mâl-i mevrûsları hâsılât ve nemâsından nafaka ve kisve bahâ ve sâ`ir zarûriyyeleri içün kıbel-i şer´den kadr-i kifâye meblağ farz ve takdîr olunmak bi'l-vesâye (6) matlûbumdur didükde hâkim-i müveşşah sadrü'l-vesîka bi-reşehâti aklâmi'l-Enîka Efendi mürâhiketân-ı mezbûretân ve sigâr-ı mezbûrûn içün vâlideleri müteveffât-ı mezbûreden (7) müntakil mâl-i mevrûslarım hâsılât ve nemâsından işbu târîh-i vesîkadan i´tibâren yevmiyye dokuz yüz gurûş farz ve takdîr idüp meblağ-ı mefrûz-ı mezkûrı mürâhiketân-ı (8) mezbûretân ve sigâr-ı mezbûrûna harc ve sarfa ve lede'l-iktizâ istidâneye ve ´inde'z-zafer mürâhiketân-ı mezbûretân ve sigâr-ı mezbûrûnun mâllarına rücû´a vasî-i mezbûr (9) Hâcı Sabit Efendi'ye izin virilmeğin mâ-vaka´ bi't-taleb ketb olundı harrere fi'l-yevmi'l-hâmis `aşere min şehri Saferi'l-hayr li-seneti hamse ve ´işrîn ve sülsm`eten ve elf.

Şuhûdü'l-hâl
Mahkeme Kâtibi Mehmed Nazım Efendi
Zabtiyye Nuri Efendi
Odacı Halil Ağa

Sayfa No: 42
Dava No: 606
Dava Türü: Vasi tayini

(1) Kıbrıs cezîresinin merkez vilâyeti olan Lefkoşa kazâsına mülhak Lefke nâhiyesine tâbi´ Anbeliku karyesi sâkinlerinden iken bundan akdem vafât iden Hüseyin bin Rüstem'in sulbî sagîr oğlı (2) Hasan ile sulbiyye-i sagîre kızları Hanife ve Kezban ve Penbe'nin babaları müteveffâ-yı mezbûrdan müntakil mâllarını hıfza ve tesviye-i umûrlarına kıbel-i şer´den bir vasî nasb ve ta´yîn kılınmak ehem ve elzem (3) oldığı ecldan sigâr-ı mezbûrûnun büyük dayıları olup her vechle umûr-ı vesâyeti rü´yete kâdir idüği zeyl-i vesîkada muharrerü'l-esâmî-i Müslimîn şühûdlarıyla mütehakkık olan işbu (4) bâ´isü'l-vesîka Hasan bin Mahmud'a hâkim-i mezkûr-i sadr-i küttâb tûbâ leh ve Hüsn-i Me`âb Efendi sigâr-ı mezbûrûnun vakt-i bülûğ ve sedâdlarına değin babaları müteveffât-ı mezbûrdan (5) müntakil mâllarını

[illegible] ve tesviye-i umûrlarına vasî nasb ve ta´yîn itdükde ol dahi ber-vech-i muharrer [illegible] vesâyet-i mezkûreyi kabûl ve hidmet-i lâzımesini kemâ-yenbagî edâya ta´ahhüd [illegible] ve iltizâm itmeğin mâ-vaka´ bi't-taleb ketb olundı harrere fi'l-yevmi's-sâdis [illegible] min şehri Saferi'l-hayr li-seneti hamse ve ´işrîn ve selâse mi`eten ve elf.

[illegible]dü'l-hâl

[illegible] nâ`ibi Ali Fehim Efendi

[illegible]liku karyeli Mustafa Mümin

[illegible]-i mezbûreli İbrahim Kofteru

[illegible] No: 43
[illegible] No: 607
[illegible] Türü: Vakfiyye

[illegible] El-hamdu li'llâhi'llezî veffeka ba´z ´ibâdihi bi-sarfi emvâlihim ile'l-hayrâti ve's-[illegible] ve's-selâmü ´âlâ resûlihi ve nebiyyihi'llezî şevveka ümmetihi bi-[illegible]mi'l-mesûbât bi-icrâ`i'l-hasenât ve ´âlâ âlihi ve ashâbihi (2) ellezînehüm [illegible]'s-sâdât ammâ ba´d işbu vakfiyye-i münîfe ve vesîka-i şer´iyyenin tahrîr ve [illegible] sebeb oldur ki Kıbrıs cezîresinin merkez vilâyeti olan Lefkoşa kazâsına (3) [illegible] Lefke nâhiyesine tâbi´ nefs-i Lefke kasabası ahâlî-i mütehayyirânından [illegible]'l-hayrât ve'l-hasenât Daniş Efendi bin Hasan Fedai Efendi tarafından husûsı [illegible]'l-beyânda (4) ikrâr ve rücû´a vekîl-i müseccel-i şer´îsi müsevvidü'l-fetvâ [illegible] Hâcı Niyazi Efendi meclis-i şer´-i şerîf-i enverde ber-vech-i ca`î vakfa li-[illegible]-tescîl ve'l-itmâm ve't-tekmîl (5) mütevellî nasb ve ta´yîn eylediği da´vâ [illegible]nden Hâfız Cemal Efendi bin Hâcı Niyazi Efendi muvâcehesinde ikrâr-ı [illegible]-i şer´î ve i´tirâf-ı sarîh-i mer´î idüp vakf-ı (6) âtîü'l-beyânın sudûrına değin [illegible]-i mûmâ-ileyh Daniş Efendi'nin yedinde olan 4188 numrolu ve fî 31 Mart [illegible] 1904 târîhlü defter-i hâkânî koçanında muharrer ve nâmında (7) sırf mülk olarak [illegible] bulunan kasaba-i mezbûrede Harmanlar mevki´nde kâ`in İbrahim [illegible]nin veresesi harman ve yol ve sâhib-i mülk Daniş Efendi ve sâhib-i (8) mülk [illegible] Efendi ile mahdûd bir bâb kahvehâne ve bir bâb dükkân ve bir su kuyusunu [illegible]nden ihrâc ve cem´î-i tevâbi´ ve levâhikiyle hasbeten li'llâhi'l-´aliyyi'l-azîm

ve taleben li'merzâti (9) Rabbi'r-rahîm ve ibtigâen li-vechi'llahi'l-meliki'l-kerîm vakf-ı sahîh-i mü`ebbed ve habs-i sarîh-i muhalled ile vakf ü habs idüp şöyle şart eyledi ki mezkûr kahvehâne ve dükkân (10) îcâr olunup hâsıl olan îcârından emlâk-i mezkûre ta'mîr ve termîm olunup fazlasından beher sene yüz yirmişer gurûşdan dört yüz seksân gurûş sarfiyla (11) ehl-i kırâ`at olanlara dört hatm-ı şerîf okutdurulup hatemât-ı mezbûrenin birisini Mir'âc Gecesi ve birisini Ramazân-ı mağfiret-nişânda Kadir Gecesi ve birisini Ramazân'ın otuzuncu (12) akşamı Bayram Gecesi ve birisini dahi şehr-i Rebî'ü'l-evvelin on ikisine tesâdüf iden mevlûd gününde kasaba-i mezbûrede vaki' Orta Câmi'-i Şerîfi'nde kırâ`at itdirilecek (13) manzûme-i mevlid-i Nebevî 'akabinde olmak üzere cümlesinin du'âsı câmi'-i şerîf-i mezkûrda icrâ oluna ve ikrâr olunan mevlid-i şerîf içün yüz yirmi gurûş (14) sarf oluna ve ba'de't-ta'mîr ve't- termîm icrâ-yı şurûtü'l-vâkıf fazla-i galle mütevellîye 'â`id ola tilâvet olunan hatemât-ı şerîfe ve mevlid-i şerîfden hâsıl olan sevâbları efzâl-i (15) mevcûdât ve eşref-i mahlûkât olan Peygamberimiz Muhammedü'l-Mustafa salla'llâhü te'âlâ aleyh-i vesellem hâzretlerinin ve evlâd-ı kirâm ve ezvâc-ı mutahharâtının ervâh-ı şerîflerine ve kâffe-i enbiyâ-i (16) 'izâm ve rüsül-i kirâm hazerâtının ervâhına ve Hulefâ -yı Râşidîn ve bi'l-cümle eshâb-ı kirâm rıdvânu'llâhü te'âlâ aleyhim ecmâ'în hazerâtının ervâhına ve evliyâ' ve şühedâ ve sulehâ ve (17) guzât-ı Müslimîn ervâhına ve vâkfin âbâ ve ecdâd ve akrabâ ve ta'allukâtına ve İzzet Efendi Hâcı Paşa Efendi'nin ve akrabâ ve ta'alukâtının ervâhına ve vâkıfın (18) vefâtından sonra kendi nefsine dahi hediyye oluna vâkıf hayâtında oldukça vakf-ı mezkûra kendisi mütevellî olup tebdîl ve tagyîr ve tezyîn ve tenkîs ve lede'l-hâce (19) ber-nehc-i mesâğ-ı şer'î mübdil-i vakf-ı mezbûr kendi yedinde ola ba'de vefâtihi evlâd ve evlâd ve evlâdının batnen ba'de batnin karnen ba'de karn-i ekber ve erşedi (20) mütevellî ola ve hıfzına Allâhü ta'âlâ evlâd münkariz olur ise kasaba-i mezbûreli Salih Efendi bin İzzet Efendi ba'de vefâtihi evlâd ve evlâd ve evlâdı batnen ba'de batnin (21) ekber ve erşedi mütevellî ola ve hıfzına Allâhü taâlâ anlar dahi münkariz olur ise kasaba-i mezbûreli Ahmed Efendi bin İzzet Efendi ve ba'de vefâtihi evlâd ve evlâd ve evlâdının (22) ekber ve erşedi mütevellî ola ve hıfzına Allâhü ta'âlâ bunlar dahi münkariz olursa vâkıfın akrebinden bulunanların ekber ve erşedi mütevellî olup evlâdı evlâd ve evlâd-ı (23) evlâdı mütevellî ola ve hıfzına Allâhü ta'âlâ bunlar dahi münkariz olur ise yine şerâ`it-i vakf kasaba-i mezkûrede kâ`in Orta Câmi'-i Şerîfi'ne

[illegible] olunmak üzere (24) cezîrede evkâf müdîri bulunacak zât müdîr ve nâzır ola ve [illegible] fazla-i galle mütevellîye ´â`id olmayup mezkûr Lefke kasabası medresesinin [illegible] ve termîmine ve orada (25) neşr-i ´ulûm iden Hoca Efendi'ye ve medrese-[illegible] bulunan talebe-i ´ulûmun fukarâsına sarf oluna ve vâkıfın vefâtından sonra [illegible] mezbûrenin ta´mîr ve termîmine (26) ve kuyudan ahâlînin intifâ´ ve suya olan [illegible] tehvîn olunacak sûretde her icâb itdükçe tathîrine ve ip ve koğa ve dolap [illegible] (27) mümkün olursa tulumba vaz´iyle teshîline mütevellî mecbûr oluna ve [illegible] ´akârın ta´mîrine ve kuyuya lâzım olan dolap ip ve koğa ile tathîri husûslarında [illegible] mütevellî tekâsül iderse kasabanın muhtâr ve komisyonu taraflarından evkâf [illegible] virilecek şehâdet-nâme ve ihbâr üzerine evkâf mürahasaları (29) mes`eleyi [illegible] masârifât-ı lâzımenin icrâsı içün mütevellîye izin virmeğe ve icrâ [illegible] hâlde muhtâr ve komisyon ma´rifetiyle icrâ itdürüp mütevellîden (30) tahsîl [illegible] me`zûn bulunacakları gibi vakfiyyede münderic bi'l-cümle şerâ`itin icrâsına [illegible] mürahasalardan hakk-ı nezâretleri ola mütevellî bulunan zât (31) her sene [illegible] sâ`ire misillü ber-mûcib-i kânun münîf-i evkâf dâ`iresinde hisâb virmeğe [illegible] bulunacakdır diyü ta´yîn-i şurût ve tebyîn-i kuyûd ile (32) ´akâr-ı mezkûreye [illegible] ani'ş-şevâgil mütevellî-i mûmâ-ileyhe tezlîm ol dahi kabz ve tesellüm ve [illegible] mütevellîler gibi bürhetü'z-zemân tasarruf eyledi diyüp itmâm-ı ifâde-i merâm [illegible] gıbbe't-tasdîki'ş-şer´î vekîl-i mûmâ-ileyh ´inân-ı kelâmını semt-i âhere [illegible] muktedâ-yı e`imme-yi dîn İmâm-ı A´zâm ve hümâm-ı akdem Ebû-[illegible]-Kûfî (34) mezheb-i şerîfelerinde vakf-ı ´akâr-ı sahîh lâkin gayr-i lâzım [illegible] rücû´-ı meşrû´ ve İmâm Muhammed bin Hasanü'ş-Şeybânî Hazretleri [illegible] vâkıf menfa´at-ı vakfı nefsine (35) şart itmeğle vakf bâtıl oldığına binâ`en [illegible] mezbûrdan rücû´ ve ´akâr-ı mezbûreden mütevellî-i mûmâ-ileyhin kasr-ı yed [illegible] mülkiyyet üzere bana red ve teslîmine (36) tenbîh olunmak [illegible] didükde mütevellî-i mûmâ-ileyh cevâb-ı bâ-sevâbı mutasaddî olup her [illegible] hâl böyle ise de ´Ârif-i Samedânî Ebû-Yûsufü'ş-şehîr bi'l-İmâmi's- (37) [illegible] Hazretleri ´indinde vâkıf-ı mücerred ve vakafet dimekle vakf-ı mezbûr sahîh ve [illegible] diyü red ve teslîmden ibâ ve imtînâ´ idüp hâkim-i mevki´-i sadr-i küttâb [illegible] leh ve Hüsn-i Me`âb Efendi Hazretleri huzurunda mûterâfi´ân ve her biri [illegible] fasl ve hasma tâlibân olduklarında hâkim-i mûmâ-ileyh esbegu'llâhi [illegible] ´aleyh hazretleri tarafının (39) edillesine nazar ve mübtil-i hayr olmakdan

hazer idüp vâkıfen ale'l-hilâfi'l-cârî beyne'l-e`immeti'l-eslâf vakf-ı mezbûrun sıhhat ve lüzûmuna hükm itmeğin min ba'd (40) vakf-ı mezbûr sahîh ve lâzım oldu fe-men beddelehu ba'de mâ-semi'ahu fe-innemâ ismuhu 'ale'l-lezîne yübeddilûnehu v'allâhu semî'un 'alîm ve ecru'l-vâkıf 'ale'l-hayyi'l-cevvâdi'l-kerîm cerâ zâlik (41) ve harrere fî gurreti'r-Rebî'i'l-evvel li-seneti hamse ve 'işrîn ve selâse mi`eten ve elf.

Şuhûdü'l-hâl

Fehmi Efendizâde Raif Efendi

Zabtiyye Nuri Efendi

Sayfa No: 44
Dava No: 608
Dava Türü: Rüşt iddiası ve mal talebi

(1) Kıbrıs cezîresinin merkez vilâyeti olan Lefkoşa kazâsına mülhak Değirmenlik nâhiyesine tâbi' Abohor karyesi sâkinlerinden iken bundan akdem vefât iden Hâcı Mehmed Halil'in sulbî oğlı ve hâlen (2) yirmi yaşını mütecâviz işbu bâ'isü'l-i'lâm Derviş meclis-i şer'-i şerîf-i enverde birâderi ve hâl-i seferinde tesviye-i umûrına bâ-hüccet-i şer'iyye vasî-i mansûbı olmağla mâl-i mevrûsuna bi'l-vesâye (3) vaz'-ı yedi mütehakkık olan Halil İbrahim bin Hâcı Mehmed mahzarında üzerine da'vâ ve takrîr-i kelâm idüp hâlen ben yirmi bir yaşımı tecâvüz idüp âkil ve bâliğ ve bulûğuma rüşdüm munzam olup (4) umûrumı bi'n-nefs rü`yete kâdir ve i'ânet-i vasîden müstağnî olmamla pederim müteveffâ-yı mezbûr Hâcı Mehmed'den mevrûs ber-mûcib-i defter-i kassâm mâlımı birâderim ve vasîm mezbûr Halil İbrahim'den (5) hâlen taleb iderim su`âl olunup bana teslîme kıbel-i şer'den vasîm mezbûra tenbîh olunmak murâdımdır didükde gıbbe'-su`âl ol dahi cevâbında müdde'î-i mezbûrun mâl-i mevrûsuna bi'l-vesâye vaz'-ı (6) yedini ikrâr idüp lâkin müdde'î-i mezbûrun ber-minvâl-i muharrer rüşd müdde'âsını inkâr idicek müdde'î-i mezbûr Derviş'den ber-vech-i meşrûh müdde'âsına beyyine taleb (7) olundukda ricâl-i ahrâr-i [illegible]'den karye-i mezbûreli Ali Efendi bin Halil ve Ahmed ve Rıfat bin Veli Efendi nâm kimesneler li-ecli'ş-şehâde meclis-i şer'e hâzırân olup eserü'l-istişhâd [illegible] (8) müdde'î-i mezbûr Derviş el-yevm yirmi bir yaşını tecâvüz idüp âkil ve

[illegible] ve bulûğuna rüşdi munzam olup umûrını bi-nefsihi rü'yete kâdir ve i'âneti-i [illegible] müstağnîdir bizler bu husûsa (9) bu vech üzere şâhidlerüz şehâdet dahi [illegible] her biri müttefikü'l-lafz ve'l-ma'nâ ber-nehc-i şer'î edâ-i şehâdet-i şer'iyye [illegible] sonra şâhidân-ı mezbûrân usûl-i mevzû'asına (10) tevfîkan sırrren ve [illegible] lede't-tezkiye 'adl ve makbûlü'ş-şehâde idükleri ihbâr olunmağın mûcibiyle [illegible] mezbûr Derviş'in rüşdine ba'de'l-hükm ve't-tenbîh mâ-vaka' bi't-taleb [illegible] (11) harrere fi'l-yevmi't-tâsi' ve'l-'işrîn min şehri Saferi'l-hayr li-seneti [illegible] ve 'işrîn ve sülsümi'eten ve elf.

[illegible]'l-hâl
[illegible] Kâtibi Mehmed Nazım Efendi
[illegible] Nuri Efendi
[illegible] Halil Ağa

[illegible] No: 45
[illegible] No: 609
[illegible] Türü: **Mehir**

(1) Kıbrıs cezîresinin merkez vilâyeti olan Lefkoşa kazâsına mülhak Girine kazâsına [illegible] Girine kasabası sâkinelerinden zâtı ta'rîf-i şer'î ile ma'rife işbu bâ'isetü'l-[illegible] (2) Emine Hatun bint-i Mehmed Olubu meclis-i şer'-i şerîf-i enverde zevc-i [illegible] Mollâ Süleyman bin Mustafa muvâcehesinde takrîr-i kelâm ve ta'bîr 'ani'l-[illegible] idüp mezbûr Mollâ Süleyman (3) târîh-i i'lâmdan sekiz mâh mukaddem bin [illegible] gurûş mehr-i mu'accel ve beş yüz bir gurûş mehr-i mü'eccel tesmiyesiyle beni [illegible] ve tezevvüc idüp zevciyyet beynimizde (4) kâ'ime iken dört mâh mukaddem [illegible] bâyin ile tatlîk eylediğinden zimmetinde mütekarrer ma'kûdü'n-'aleyh [illegible] mehreyn-i mezkûreyn bin (5) beş yüz iki gurûş alacak hakkı hâlen taleb iderim [illegible] olup bana edâ ve teslîm içün tenbîh olunmak murâdımdır diyü da'vâ itdükde [illegible] e's-su'âl mezbûr Süleyman dahi cevâbında mezbûre Emine Hatun mehreyn-i [illegible] ile zevc-i medhûl-i bihâsı oldığını ve târîh-i mezkûrda (7) mezbûreyi [illegible] talîk itdiğini tâbi'en ikrâr ve i'tirâf itmeğin mûcibiyle mehreyn-i mezkûreyn [illegible] beş yüz iki gurûşı mezbûre Emine Hatun (8) hâlen edâ ve teslîme içün mezbûr

Süleyman'a tenbîh olundığı tescîl olundı harrere fi'l-yevmi's-sâlis 'aşere min Rebî'i'l-evvel li-seneti hamse ve 'işrîn ve selâse mi'eten ve elf.

Sayfa No: 46
Hüküm No: 610
Hüküm Türü: Rüşt iddiası ve mal talebi

(1) Kıbrıs cezîresinin merkez vilâyeti olan Lefkoşa kazâsına mülhak Girine kazâsına tâbi' nefs-i Girine kasabası sâkinlerinden iken bundan akdem vefât iden (2) Ahmed bin Mehmed'in sulbiyye kızı ve hâlen yirmi yaşını mütecâvize olup âkile ve bâliğe ve bulûğuna rüşdi munzam oldığını iddi'â iden işbu bâ'isetü'l- (3) vesîka Rabişe meclis-i şer'-i şerîf-i enverde vâlidesi ve hâl-i sigarında tesviye-i umûrına bâ-hüccet-i şer'iyye vasiyye-i mansûbesi olmağla mâl-i mevrûsuna (4) bi'l-vesâye vaz'-ı yedi mutehakkık olan Emine bint-i Ali muvâcehesinde üzerine da'vâ ve takrîr-i kelâm olup itlen ben âkile ve bâliğe ve bulûğuma rüşdüm munzam (5) olup umûrumı bi'n-nefs rü'yete kâdire ve i'ânet-i vasîden müstağniye olmamla pederim müteveffâ-yı mezbûrdan mevrûs ber-mûcib-i defter-i kassâm mâlımı (6) vâlidem ve vasiyyem mezbûre Emine'den hâlen taleb iderim su'âl olunup bana teslîme kıbel-i şer'den vâlidem ve vasiyyem mezbûreye tenbîh olunmak murâdımdır (7) didükde gıbbe's-su'âl ol dahi cevâbında müdde'iye-i mezbûre Rabişe ber-mûcib-i defter-i mezkûr mâl-i mevrûsuna bi'l-vesâye vaz'-ı yedini ikrâr idüp (8) lâkin müdde'iye-i mezbûrenin ber-vech-i muharrer rüşd müdde'âsını inkâr idicek müdde'iye-i mezbûre Rabişe'den vech-i meşrûh üzere müdde'âsına beyyine tâleb olundukda (9) kasaba-i mezbûre sâkinlerinden Hasan Onbaşı bin Ahmed ve İsmail bin Mehmed nâm kimesneler meclis-i şer'e hâzırân olup eserü'l-istişhâd fi'l-hakîka işbu müdde'iye-i mezbûre Rabişe (10) hâlen yirmi yaşını tecâvüz idüp âkile ve bâliğe ve bulûğuna rüşd munzam olup umûrını bi'n-nefs rü'yete kâdire ve i'ânet-i vasîden müstağniyedir biz (11) bu husûsa bu vech üzere şâhidlerüz ve şehâdet dahi iderüz ber biri müttefikü'l-lafz ve'l-ma'nâ bi'l-muvâcehe ber-nehc-i şer'î edâ-i şehâdet idüb mükklerinden sonra şâhidân-ı mezbûrân Hasan Onbaşı ve İsmail bâ-varaka-yı mezbûre evvelâ sırran ve ba'dehu 'alenen lede't-tezkiye 'adl ve makbûlü'ş-şehâde olduklarını (13) ihbâr olunmağın mûcibiyle müdde'iye-i mezbûre Rabişe'nin rüşdine

[illegible]-hükm tenbîh olundığı tescîl ve i'lâm olundı harrere fi'l-yevmi's-sâmin 'aşere [illegible] (14) Rebî'ü'l-evvel li-seneti hamse ve 'işrîn ve selâse mi'eten ve elf.

[illegible]-hâl
[illegible] nâ'ibi mükerremetlü Hâcı Mehmed Zeki Efendi
[illegible] ehâlîsinden Halil Sabri Efendi

[illegible] No: 47
[illegible] No: 611
[illegible] Türü: **Mehir ve nafaka**

[illegible] cezîresinin merkez vilâyeti olan Lefkoşa kazâsına mülhak Girine kazâsına [illegible] nefs-i Girine kasabası sâkinelerinden zâtı ta'rîf-i şer'î ile ma'rife olan işbu [illegible]-i lâm (2) Fatıma bint-i Salim nâm Hatun meclis-i şer'-i şerîf-i enverde [illegible] muallîki olan Mollâ Hüseyin bin Osman muvâcehesinde takrîr-i kelâm idüp [illegible] Mollâ Hüseyin yedi mâh mukaddem (3) beni ber-mûcib-i izin-nâme yüz elli [illegible] gurûş mehr-i mü'eccel tesmiyesiyle tezevvüc ve duhûl idüp zevciyyet beynimizde [illegible] (4) iki mâh mukaddem bâyinen tatlîk itdiğinden zimmetinde mütekarrer [illegible] 'aleyh mehr-i mü'eccel hakkım olan yüz bir gurûş ile 'iddet-i [illegible] bana edâ ve teslîm içün (5) mezbûr Mollâ Hüseyin'e tenbîh olunmak [illegible] diyü da'vâ itdükde gıbbe's-su'âl zevc-i mezbûr Mollâ Hüseyin dahi [illegible] mezbûre Fatıma Hatun'u mehreyn-i mezkûreyn tesmiyeleriyle (6) [illegible] üp iki mâh mukaddem mezbûreyi bâyinen tatlîk itdiğini tâyı'an ikrâr [illegible] mebla-ı mehr-i mü'eccel-i mezkûr yüz bir gurûş ile 'iddet-i mütebâkıye [illegible] (7) değin bir aylık nafaka olmak üzere yevmi iki gurûşdan altmış gurûşuna [illegible] yüz altmış bir gurûşı mezbûre Fatıma Hüseyin edâ ve teslîme mezbûr Mollâ [illegible]'e (8) tenbîh olundığı tescîl olundı harrere fi'l-yevmi's-samîn 'aşere min [illegible]-âhir li-seneti hamse ve 'işrîn ve selâse mi'eten ve elf.

Sayfa No: 48
Dava No: 612
Dava Türü: Nafaka

(1) Kıbrıs cezîresinin merkez vilâyeti olan Mağosa kazâsına mülhak Mesarya nâhiyesine tâbi´ Afanya karyesi sâkinelerinden zâtı ta´rîf-i şer´î ile ma´rife işbu bi´isetü'l-vesîka Penbe bint-i Halil nâm Hatun kendine en yakın bulunan (2) Lefkoşa kazâsı mahkeme-i şer´iyyesinde meclis-i şer´-i şerîf-i enverde takrîr-i kelâm idüp ve ta bir ´ani'l-merâm idüp hâlen zevcim olan ve'l-yevm Leymosun'da mukîm bulunan 2595 numrolu Zabtiyye İbrahim (3) bin Hasan beni ve işbu hâzır bi'l-meclis-i hücr ve terbiyemde olan sulbî oğulları Halil ve Hasan ve sulbiyye-i sagîre kızı Fatıma nâm sigârı on mâh mukaddem bilâ-nafaka velâ-münfik-i şer´î terk idüp (4) Leymosun'a gitdükden sonra cins-i nafakadan bir nesne dahi irsâl itmediğinden ben sigâr ve hâzırûn-ı mezbûrûn nafakaya eşedd-i ihtiyâc ile muhtâc olmamızla zevcem mezbûr üzerine (5) kıbel-i şer´den mikdâr-ı kifâye meblağ farz ve takdîr olunmak matlûbumdur didükde mezbûre Penbe Hatun'un takrîr-i meşrûhı vâkı´a mutâbık ve takrî âtî meblağ kadr-i ma´rûf (6) oldığı sikât-ı sahîhatü'l-kelimât ihbârlarıyla lede'ş-şer´i'l-enver zâhir ve mütehakkık olmağın hâkim-i mevki´-i sadr-i küttâb tûbâ leh ve Hasan-i Me`âb Efendi mezbûre Penbe Hatun ba´de't-tahlîfü'ş-şer´î (7) mezbûre ile sigâr-ı hâzırûn-ı mezbûrûnun nafakaları içün zevc-i mezbûr İbrahim üzerine işbu tarîh-i vesîkadan i´tibâren yevmiyye iki gurûş farz ve takdîr idüp meblağ-ı (8) mefrûz-ı mezkûrı kendi ve sigâr-ı mezbûrûnun nafaka ve kisve bahâlarına harc ve sarfa ve lede'l-hâce istidâneye ve ´inde'z-zafer zevc-i mezbûr İbrahim üzerine rücû´a mezbûre (9) Penbe Hatun'a izin virilmeğin mâ-vaka´ bi't-taleb ketb olundı harrere E'l-yevmi's-sâmin ´aşere min şehri Rebî´i'l-evvel li-seneti hamse ve ´işrîn ve selâse mi´eten ve elf.

Şuhûdü'l-hâl

Da´vâ vekîli Mustafa Sadreddin Efendi

Zaptiyye Nuri Efendi

Sayfa No: 49
Dava No: 613
Dava Türü: Hane tamiri

(1) Kıbrıs cezîresinin merkez vilâyeti olan Lefkoşa kazâsına mülhak Girine kazâsına tâbi' Labta karyesi sâkinlerinden Ahmed Efendi bin Mustafa Şevki Efendi meclis-i şer-i şerîf-i enverde (2) takrîr-i kelâm idüp velîsi bulundığım Mustafa nâm sulbî mürâhik oğlumun Labta karyesinde kâ'in bir tarafı yol bir tarafı Ahmed Aziz Hüseyin kırmızı ve iki tarafı Mehmed Mustafa Şevki ile (3) mahdûd bâ-koçan mutasarrıf oldığı hâne müşrif-i harâb ve ta'mîr ve termîme muhtâc olup gerek benim ve gerek mürâhik-i mezbûrun ta'mîr ve termîmine iktidârımız olmağla hâne-i mezkûreyi (4) vekâlet-i devriyye ile terhîn iderek yirmi lira istikrâz idüp hâne-i mezkûreyi ta'mîr ve termîm eylemek ve meblağ-ı mezbûrı sene-be-sene vâridâtından tedricen îfâ (5) ve tesviye itmek mürâhik-i mezbûr hakkında enfa' ve evlâ oldığından hâne-i mezkûreyi bi't-terhîn yirmi lira istikrâz ile hâne-i mezkûreyi ta'mîr ve termîm etmek (6) üzere cânib-i şer-i şerîfden bana izin virilmek bi'l-vesâye matlûbumdur dâhilde veliyy-i mezbûrân kelimât-ı meşrûhası vâkı'a mutabık ve nefsü'l-emre muvâfik (7) oldığı zeyl-i vesîkada isimleri muharrer ehl-i vukûf-ı Müslimîn şehâdetleriyle mütehakkık olmağla cânib-i şer'-i şerîfden mürâhik-i mezbûrun hânesine bi't-terhîn yirmi lira istikrâz ile (8) hâne-i mezkûrun ta'mîr ve termîmine veliyy-i mezbûr Ahmed Efendi'ye izin virilmeğin mâ-vaka' bi't-taleb ketb olundı harrere fi'l-yevmi's sâbi' ve'l-'işrîn min şehri Rebî'i'l-evvel li-seneti hamse ve 'işrîn ve selâse mi'eten ve elf.

Şuhûdü'l-hâl
Mustafa bin Hüseyin Kırmızı
Ahmed Mustafa Beycan

Sayfa No: 50
Hüccet No: 614
Hüccet Türü: Tereke

[illegible] Kıbrıs cezîresinin merkez vilâyeti olan Lefkoşa kazâsına mülhak Değirmenlik [illegible] tâbi' Ayakebir karyesi sâkinelerinden iken efrencî 1905 senesi Kânûn-i (2) [illegible] zarfında vefât iden Şerife bint-i Mehmed'in verâseti zevc-i metrûki Ali bin [illegible] ile sadrî sagîr oğlı Cemil ve sadriyye-i sagîre kızları Fatıma ve Naciye (3) ve [illegible]'ye münhasıra oldığı bi'l-ihbâr 'inde'ş-şer'i'l-enver zâhir ve mütehakkık [illegible] sonra sigâr-ı mezbûrûnun vakt-i rüşd ve sedâdlarına değin tesviye-i (4) [illegible] kıbel-i şer'den vasî nasb ve ta'yîn olunan pederleri mezbûr Ali ma'rifeti [illegible] ma'rifet-i şer'le tahrîr ve bey' ve beyne'l-vereseti'l-mezbûre tevzî' ve taksîm (5) [illegible] müteveffât-ı mezbûrenin terekesi defteridir ki ber-vech-i âtî zikr ve beyân [illegible] harrere fi'l-yevmi's-sânî 'aşere min şehri Rebî'i'l-evvel li-seneti erba'a ve [illegible] ve selâse mi'eten ve elf.

[illegible] saryola 1 /98
[illegible] 1 /9
[illegible] II - kuzu 5 /1375
[illegible] tekmesi 1 /9
[illegible] 1 /20
[illegible] sladır 1 /19
[illegible] a çengel 1 /4
[illegible] - desti 1 /23 - 10 para
[illegible] müşterek nısf 'araba 1 /174
[illegible] 1 /1
[illegible] saman /9
[illegible] değirmeni 1 /5
[illegible] küçük küp 1 /4
[illegible] - saban 1 /14
[illegible] 5
[illegible] sini 1 /3
[illegible] - izengi çift 1 - terâzî 1 /2
[illegible] küp 1 - küçük küp 1 /7

(9) tencere 1 /14

çinko tencere 1 /5

bakır tencere 1 /14

bardak 2 /1

tabak 9 /14

şişe 1 /22

kâse 5 /7

tuzluk 1 /4

yağ şişesi 4 /3

gübre /5

(10) inek re`s 1 /639

sinir 1 /9

üzüm 1 /38

merkeb re`s 1 /882

öküz 1 /335

Sivirice nâm mahalde şa'îr mezrû'ı 6 /414

Bağçeler nâm mahalde şa'îr mezrû'ı dönüm 2 /103

(11) yine Sivirice şa'îr mezrû'ı 2 /162

yine Sivirice şa'îr mezrû'ı 2 /141

zimmet-i zimmetinde mehr-i mü`eccel alacak hakkı olup kabz olunan 351

(12) karye-i mezbûrede bağçelerde lakşayı tarlasında Çukurluk mevki'inde müşterek hınta mezrû'ı dönüm 5 /153

yine karye-i mezbûrede bağçeler nâm mevki'de burçak mezrû'ı 1 /96 - 30 para

yine karye-i mezbûrede bağçeler nâm mevki'de müşterek hınta mezrû'ı dönüm 6 /28 - 20 para

(13) yine karye-i mezbûrede bağçeler nâm mevki'de müşterek hınta mezrû'ı dönüm 6 /65

yine karye-i mezbûrede bağçeler nâm mevki'de müşterek afta mezrû'ı dönüm 3 /21

yine karye-i mezbûrede bî-kâr kirâcı nâm mevki'de müşterek hınta mezrû'ı dönüm 5 /

(14) cem'an yekûnü'l-mezkûrât 5838

(15) minha'l-ihrâcât

(16) hükûmete ´â`id dellâliyye 83

Muhtar Mahmud Ağa'ya virilen muhtâriyye ve dellâliyye ve tezkere parsı 59

tefrîk-i eşyâ` ve tahrîr-i tereke içün imâm Hasan Şerif Efendi'ye virilen 45

(17) hayvanların Lefkoşa'ya sulbiyyesi içün virilen ücretiyle hayvan bazârından

alınması içün virilen ücret 18

904 senesi davar rüsûmı olup tahsîldâr Hakkı Efendi'ye virilen 45

deyn-i müsbet Meluşalı Osman Mehmed'in alacağı olup virilen 67

(18) yekûnü'l-ihrâcât 318

(19) sahhü'l-bâkî li't-taksîm beyne'l-vereseti'l-mezbûre 552

(20) hisse-i zevc-i mezbûr Ali 1380

hisse-i bint-i sagîr-i mezbûr Cemil 1606

hisse-i bint-i sagîre-i mezbûre Naciye 828

hisse-i bint-i sagîre-i mezbûre Fatıma 828

hisse-i bint-i sagîre Ayşe 828

(21) zevc-i mezbûr hissesini kâmilen ahz ü kabz eylediği gibi sigâr-ı mezbûrûnun

ber-vech-i bâlâ hisseleri mecmû´ı

4140 resm-i kısmet ma´a kaydiyye minhâ

\- 110

4030

\- 360 sigâr-ı mezbûrûnun ma´işet içün iki def´ada vasî Yusuf

Ortaç'ya

3670 virilen 903 ve 904 seneleri için arâzî virgüsi olup

mahsûbdur Hakkı

\- 355 Efendi'ye virilen nakden eytâm emvâli sandığına gönderilen

3317

\- 3317

0000

Sayfa No: 51
Dava No: 615
Dava Türü: Tereke

(1) Kıbrıs cezîresinin merkez vilâyeti olan Lefkoşa kazâsına mülhak Lefke nâhiyesine tâbi´ nefs-i Lefke kasabası sâkinlerinden iken efrencî bin dokuz yüz altı senesi (2) Şubat'ın on beşinde vefât iden Hasan bin Mustafa Basballi'nin verâseti zevce-i menkûhe-i metrûkesi Zehra bint-i Berber Mehmed Emin ile sulbî kebîr oğulları Mehmed Ratib ve Mustafa (3) ve sulbî sagîr oğulları Emin ve Ahmed ve Mehmed ve Hüseyin ve Safvet Hasan sulbiyye-i sagîre kızı .....'ya münhasıra oldığı bi'l-ihbâr ´inde'ş-şer´i'l-enver zâhir ve mütehakkık oldukdan sonra sigâr-ı (4) mezbûrûn ve sagîre-i mezbûrenin vakt-i rüşd ve sedâdlarına değin tesviye-i umûrlarına kıbel-i şer´den vasî nasb ve ta´yîn olunan vâlideleri mezbûre Zehra Hatun ve mezbûrân (5) Mehmed Ratib ve Mustafa ma´rifetleri ve ma´rifet-i şer´le tahrîr ve bey´ ve beyne'l-vereseti'l-mezbûre tevzî´ ve taksîm olunan müteveffâ-yı mezbûrun terekesi defteridir ki ber-vech-i zîr tahrîr ve beyân (6) olunur harrere fi'l-yevmi's-sânî min şehri Rebî´i'l-âhir li-seneti erba´a ve ´işrîn ve selâse mi`eten ve elf.

(7) kırmızı ester 1 /3420

siyah ester 1 /2952

kudalyanu ester 1 /1800

elfik ester 1 /1584

siyah kebe 1 /280

ester kolanı 1 /5

beğbe 1 - dânârî 1 /17

kazengi çift 1 /7

(8) müteveffâ-yı mezbûrun taht icârında bulunan Ahmed Uzunoğlu ve Daniş Efendi ve Faik ve Ferid Ağalar ve Hazine Hanım Osman Efendi Celal Efendi Mollâ İbrahim Bağçeleri Tüccâr Atnasi'ye icâr olunarak alınan bedel-i icâr 23400

(9) kezâ Salih Subhi Efendi'nin ahûrlar önündeki portokal yusuf bedel-i icârı 4455

(10) müteveffâ-yı mezbûrun hâl-i hayâtında Tüccâr Atnasi'ye icâr itdiği vakf ve Tuzun Bağçeleri bedel-i icârı 4455

müteveffâ-yı mezbûrun kîsesinde zuhûr iden nakd-i mevcûd 335

[illegible] yekûnü'l-mezkûrât 38696

[illegible] minha'l-ihrâcât

[illegible] techîz ve tekfîn masrafı 363

[illegible]mete 'â'id dellâliyye ma'a kaydiyye 674

[illegible]caya kadar hayvanların yem masrafı 63

[illegible] tezkeresi içün muhtâra virilen 4

[illegible] hükûmet hekimi Tereza Bullo'ya virilen vizite ücreti ve mu'âllice bahâ ibrâz [illegible] ilm-i haberler mûcibince Ahmed Zeki Efendii ma'rifetiyle Doktor Hafız [illegible] Efendi'ye virilen vizite ücreti 18

[illegible]-i müsbet

[illegible] Efendi Ahmed Şevki Efendi'ye 'araba kirası bâ-şehâdet Berber Hüseyin [illegible] Emin Mehmed Bahaeddin Hâcı Rasıh Efendi ba'de't-tezkiye ve'l-half 65

[illegible] [illegible]-i müsbet

[illegible] Kara Hâkimi'nin 82/902 numrolu mazbata mûcibince mü'ezzin Hüseyin [illegible] ye virilen 577

[illegible]-i müsbet Hazine Hanım Osman Efendi'nin icâresinden bâ-sened alacağı bâ-[illegible] Daniş Efendi Fedai Efendi ve Mustafa Basballi Hasan ba'de't-tezkiye ve'l-[illegible]

[illegible]-i müsbet

[illegible] Efendi Fedai Efendi'nin icâresinden bâ-sened alacağı bâ-şehâdet Ahmed [illegible] Uzunoğlu ve Hüseyin Çavuş Halil ba'de't-tezkiye ve'l-half 2430

[illegible] [illegible]-i müsbet

[illegible] Efendi Fedai Efendi'nin iki kıt'a sened mûcibince ez-gayr-ı teslîmât alacağı [illegible] Fahreddin Mehmed Ali ve Besim Hâcı Emir ba'de't-tezkiye ve'l-half 270

[illegible]-i müsbet

[illegible] Subhi Efendi'nin icâresinden bâ-sened alacağı bâ-şehâdet Hüseyin Çavuş Halil [illegible] Efendi Hasan Fedai Efendi ba'de't-tezkiye e'l-half 450

[illegible] müsbet

[illegible] Hüseyin Uzunoğlu'nun icâresinden bâ-sened alacağı bâ-şehâdet Salih Subhi [illegible] Efendi ve Mustafa Basballi Hasan ba'de't-tezkiye ve'l-half 10260

[illegible]-i müsbet

Ahmed Hüseyin Uzunoğlu'nun diğer bir sened mûcibince yaz mahsûli icâresinden alacağı bâ-şehâdet Berber Hüseyin Mehmed Emin ve Basballi Hasan ba'de't-tezkiye ve'l-half 360

deyn-i müsbet

Kahveci Mollâ Salih bağçesi Hasan'ın bâ-defter alacağı olan kahve parası bâ-şehâdet Fahreddin Mehmed Ali ve Hüdaverdi Hüseyin hâce ba'de't-tezkiye ve'l-half 127

deyn-i müsbet

Raif Efendi Hüseyin Efendi'nin bâ-defter alacağı bâ-şehâdet Berber Hüseyin Mehmed Emin ve Mustafa Basballi Hasan ba'de't-tezkiye ve'l-half 793

(17) deyn-i müsbet

Raif Efendi Hüseyin Efendi'nin bâ-sened alacağı ez-gayr-ı teslîm bâ-şehâdet Hüseyin Afif Efendi ve Mehmed Emin Yusuf ba'de't-tezkiye ve'l-half 342

deyn-i müsbet

Osman Nuri Kapûdân'ın bâ-defter lehm parası alacağı bâ-şehâdet Ali Müderris ve Mustafa mu'âlice Hasan ba'de't-tezkiye ve'l-half 16

deyn-i müsbet

müteveffâ Mehmed Ali Efendi veresesinin icâresinden bâ-sened alacakları bâ-şehâdet Hüseyin Zihni Efendi Hâcı Emin Efendi ve Mustafa Basballi Hasan ba'de't-tezkiye ve'l-half 720

(18) Anıf Beğ Mehmed Emin'in bâ-defter kahve parasından alacağı bâ-şehâdet Hasan Bâzergân Ahmed ve Mustafa BasballiHasan ba'de't-tezkiye ve'l-half 29

deyn-i müsbet

Hâs Kadın Abdullah'ın müteveffâ-yı mezbûr zimmetinde alacağı bâ-şehâdet Mustafa Hasan ve Mehmed Ratib Hasan ba'de't-tezkiye ve'l-half 180

deyn-i müsbet

Abdülcelâl Efendi Mollâ İbrahim'in icâresinden bâ-sened alacağı bâ-şehâdet Ferid Efendi Fedai Efendi ve Hakkı Beğ Hâcı Ahmed Ağa ba'de't-tezkiye ve'l-half 4500

(19) deyn-i müsbet

Ferid Efendi Fedai Efendi ve Hakkı Beğ Hâcı Ahmed Ağa'nın yusuf portokal zimmetinden alacakları bâ-şehâdet Mollâ Salih Hâcı Osman ve Faik Hüdaverdi ba'de't-tezkiye ve'l-half 250

deyn-i müsbet

Ferid Efendi Hakkı Beğ'in ester bahâsından alacakları bâ-şehâdet Mollâ Salih Hâcı Osman ve Hakkı Beğ Hâcı Ahmed ba'de't-tezkiye ve'l-half 1292

deyn-i müsbet

Ferid Efendi ve Faik Ağa'nın icâresinden bâ-sened alacakları bâ-şehâdet Mollâ Salih Hâcı Osman ve Hakkı Beğ Hâcı Ahmed ba'de't-tezkiye ve'l-half 2070

(20) deyn-i müsbet

Tüccâr Hristo'nun bâ-defter alacağı bâ-şehâdet Berber Hüseyin Mehmed Emin ve Mustafa Basballi Hasan ba'de't-tezkiye ve'l-half 144

deyn-i müsbet

Na'band Ahmed'in na'l parasından alacağı bâ-şehâdet Berber Hüseyin Mehmed Emin ve Mustafa Basballi Hasan ba'de't-tezkiye ve'l-half 15

deyn-i müsbet

Lefkoşalı Hâcı Mehmed Ağa'nın na'l parasından alacağı bâ-şehâdet Mustafa Hasan ve Mehmed Ratib ba'de't-tezkiye ve'l-half 33

(21) deyn-i müsbet

Lefkoşalı Yankodelyo Andoni'nin bâ-defter alacağı bâ-şehâdet Berber Hüseyin Mehmed Emin ve Mustafa Basballi Hasan ba'de't-tezkiye ve'l-half 92

deyn-i müsbet

Lefkoşalı hekîm Andoni'nin bâ-sened ve bâ-vekâlet-i devriyye ma'a fâ`iz alacağı bâ-şehâdet Berber Hüseyin Mehmed Emin ve Mustafa Basballi ba'de't-tezkiye ve'l-half 403

deyn-i müsbet

zevce-i mezbûre Zehra Hatun'un mehr-i mü`eccel alacak hakkı bâ-şehâdet Abdülaziz Efendi Hâcı Hüseyin ve Hâcı Mollâ Salih ba'de't-tezkiye ve'l-half 250

(22) cem'an yekûnü'l-ihrâcât 33355

(23) sâhibü'l-bâkî li't-taksîm beyne'l-vereseti'l-mezbûre

5341

668 hisse-i zevce-i mezbûre Zehra

4673

549 hisse-i bint-i kebîr-i mezbûr Mehmed Ratib minhâ

4123

549 hisse-i ibn-i kebîr-i mezbûr Mustafa minhâ

3573

\- 90 resm-i kısmet ma'a kaydiyye

3483

\- 9 meblağ-ı mezbûrûn Lefkoşa'ya nakli içün virilen ücret

3474

\- 1494 sigâr-ı mezbûrûn içün alınan hâne hisseleri bedeli olarak vâlideleri ve

1980 vasiyyeleri Zehra Hatun tarafına virilen

\- 1980 nakden eytâm emvâli sandığına gönderilen lira 11

0000

Sayfa No: 52
Dava No: 616
Dava Türü: Ferağ

(1) Kıbrıs cezîresinin merkez vilâyeti olan Lefkoşa kazâsına mülhak Lefke nâhiyesine tâbi' nefs-i Lefke kasabası sâkinlerinden iken bundan akdem vefât iden Hasan bin Mustafa Basballi'nin (2) sulbî sagîr oğulları Emin ve Ahmed ve Mehmed ve Hüseyin ve Safvet ve Hasan ile sulbiyye-i sagîre kızı Ayşe'nin tesviye-i emvâlarına kıbel-i şer'den mansûbe vasîleri vâlideleri işbu bâ'isetü'l-vesîka (3) Zehra Hatun bint-i Mehmed Emin meclis-i şer'-i şerîf-i enverde takrîr-i kelâm idüp ...bulundığım sigâr-ı mezbûrûnun kasaba-i mezkûrede Ortamahalle'de kâ'in ...mütveffâ-yı mezbûrdan (4) müntakil 3566 numrolu ve fî 2 Haziran sene ...târihli koçan mûcibince tarafları Yorko Mumcu Yuvanidis Lefkoşalı ve ...ve Daniş Efendi Hasan Fedai Efendi (5) ve Ahmed Efendi Fakîh veresesi ...Ayşe Hanım Hâcı Salih Efendi ve yol ve mü'ezzin Hüseyin Efendi ile mahdûd bir ...hânede hissedâr bulunan kebîr karındaşları (6) ve Mehmed Ratib kendi hisse-i ...âhere bey' ve ferâğ eylemek talebinde bulunduklarından mezbûrânın ...bir ecnebiye satılması sigâr-ı mezbûrûn hakkında gadr ve mazarratı (7) ...olup hisseteyn-i mezkûreteynin sigâr-ı mezbûrûn içün alınup nâmlarına kayd ...sigâr-ı mezbûrûn haklarında enfa' ve evlâ oldığından zikr olunan (8) ...Mustafa ve Mehmed Ratib'in hisse-i şâyi'alarını sigâr-ı mezbûrûn içün

teferruğ ve kabûl idüp nâmlarına kayditdirmek üzere cânib-i şer´-i şerîfden bana (9) izin virilmek bi'l-vesâye matlûbumdur didükde vasiyye-i mezbûrenin kelimât-ı meşrûhası vâkı´a mutâbık ve nefsü'l-emre muvâfık oldığını zeyl-i vesîkada isimleri (10) muharrer ehl-i vukûf-ı Müslimîn ihbârlarıyla mütehakkık olmağla cânib-i şer´-i şerîfden mezbûrân Mustafa ve Mehmed Ratib'in hâne-i mezkûredeki hisse-i şâyi´alarını (11) sigâr-ı mezbûrûn içün teferruğ ve kabûl idüp nâmlarına kayditdirmeğe vasiyye-i mezbûreye izin virilmeğin mâ-vaka´ bi't-taleb ketb olundı harrere fi'l-yevmi't-tâsi´ ve'l´işrîn (12) min şehri Rebî´i'l-evvel li-seneti hamse ve ´işrîn ve selâse mi`eten ve elf.

Şuhûdü'l-hâl

Lefkeli Süleyman Lütfi Beğ Hüdaverdi

Ahmed Ağa Hüseyin

Hâcı Sabit Efendi Mehmed Efendi

Sayfa No: 53
Dava No: 617
Dava Türü: Rehinle borç ödenmesi

(1) Kıbrıs cezîresinin merkez vilâyeti olan Lefkoşa kazâsına mülhak Lefke nâhiyesine tâbi´ nefs-i Lefke kasabası sâkinelerinden iken bundan akdem vefât iden Mehpare Hanım (2) bint-i Mollâ İbrahim'in sadrî sagîr oğulları Mehmed Seyid ve Ahmed Kemal sadriyye-i mürâhika kızları Sevda ve Cemaliye ve sagîre kızları Şerife ve Rahia ve Münire'nin tesviye-i (3) umûrlarına kıbel-i şer´den bâ-hüccet mansûb vesâyeleri işbu bâ´isü'l-vesîka Hâcı Sabit Efendi bin Mehmed Efendi meclis-i şer´-i şerîf-i enverde takrîr-i kelâm ve ta´bîr ´ani'l-merâm (4) idüp peder ve vasîleri bulundığım mürâhiketân ve mezbûretân ve sigâr-ı mezbûrûnun vâlideleri müteveffiye-i mezbûreden müntakil olup kasaba-i mezbûrede kâ`in 99 numrolu (5) [illegible] 12 Teşrîn-i evvel 1892 târîhli koçan mûcibince tarafları Nazire Mollâ İbrahim ve Daniş Efendi ve Hasan Fedai Efendi ve dere ve Fuad Efendi Mollâ İbrahim ve [illegible] ile (6) mahdûd on altı dönüm bağçenin dörtde bir sehm müfrez hisselerini [illegible] mağrûs zeytûn ve sâ`ir meyve eşcârı ile berâber vekâlet-i devriyye ile

terhîn iderek (7) yüzde dokuz veya on fâ`izli olarak otuz beş lira istikrâz eylemek ve meblağ-ı mezbûrun yirmi lirası ile mürâhiketân-ı mezbûretân ve sigâr-ı mezbûrûnun vâlideleri (8) müteveffiye-i mezbûreden müntakil Lefke kasabası iddihâr sandığına yüzde on iki fâ`izli olarak bâ-sened yirmi lira borçlarını îfâ itmek ve mütebâkî on beş lirasıyla mezkûr (9) bağçenin su kuyusuna dolap ve hayvan iştirâ iderek bağçeyi iskâ ve i´mâr eylemek ve bağçe-i mezkûre hâsılâtının bir kısmıyla mürâhiketân-ı mezbûretân ve sigâr-ı (10) mezbûrûna i´âşe ve idâre eylemek ve bir kısmıyla sene-be-sene deyn-i mezkûrı tedrîcen îfâ ve tesviye itmek üzere (11) mürâhiketân-ı mezbûretân ve sigâr-ı mezbûrûn (11) haklarında enfa´ ve evlâ oldığından mürâhiketân-ı mezbûretân ve sigâr-ı mezbûrûnun zikr olunan bağçelerini bi'l-cümle tevâbi´ ve müştemelâtıyle berâber bâ-vekâlet-i devriyye (12) terhîn iderek otuz beş lira istikrâz itmeğe ve meblağ-ı mezbûrun yirmi lirasıyla Lefke iddihâr sandığına olan yüzde on iki fâ`izli yirmi lira borcu (13) tesviye ve mütebâkî on beş lirasıyla bağçe-i mezkûrenin su kuyusuna bir dolap ve hayvan iştirâ eylemeğe cânib-i şer´-i şerîfden bana izin virilmek bi'l-vesâye (14) matlûbumdur didükde vasî-i mûmâ-ileyhin kelimât-ı meşrûhası vâkı´a mutâbık ve nefsü'l-emre muvâfık oldığı zeyl-i vesikada isimleri muharrer ehl-i vukûf-ı Müslimîn'in ihbârlarıyla (15) mütehakkık olmağla cânib-i şer´-i şerîfden mürâhiketân-ı mezbûretân ve sigâr-ı mezbûrûnun vâlidelerinden müntakil mârü'z-zikr bağçelerini cemî´-i tevâbi´ ve levâhikiyle berâber vekâlet-i (16) devriyye ile terhîn iderek yüzde dokuz veya on fâ`izli olarak otuz beş lira istikrâz itmeğe ve meblağ-ı mezbûrdan yirmi lira ile Lefke iddihâr sandığına (17) olan yüzde on iki fâ`izli borcu îfâ ve tesviye eylemeğe ve mütebâkî on beş lira ile mezkûr bağçenin su kuyusuna bir dolap ve bir hayvan iştirâ ile bağçeyi iskâ ve (18) i´mâr eylemeğe vasî-i mûmâ-ileyhe izin virilmeğin mâ-vaka´ bi't-taleb [illegible] harrere fi'l-yevmi's-sâmin ve'l-´işrîn min şehri Rebî´i'l-evvel li-seneti [illegible] ve ´işrîn ve selâse mi`eten ve elf.

[illegible]

[illegible] müderrisi mükerremetlü Hüseyin Zihni Efendi Hâcı Emin Efendi

[illegible] Ahmed Zeki Efendi Mehmmed Efendi

[illegible] Efendi Mehmed Emin

Sayfa No: 54
Dava No: 618
Dava Türü: Tereke

Kıbrıs cezîresinin merkez vilâyeti olan Lefkoşa kazâsına mülhak Değirmenlik [illegible] tâbi' Kaymaklı karyesi Mandrezleri sâkinlerinden iken efrencî bin dokuz [illegible] dört senesi şehr-i Mart'ının ikinci günü vefât iden 'nın verâseti zevce-i [illegible]-i metrûkesi Hadice bint-i Hüdaverdi (3) ve vâlidesi Nimeti Hatun bint-i [illegible] Salih ile sulbî sagîr oğlı Mustafa'ya münhasıra oldığı bi'l-ihbâr 'inde'ş-şer'i'l-[illegible] zâhir ve mütehakkık oldukdan sonra (4) sagîr-i mezbûr Mustafa'nın vakt-i rüşd [illegible] değin tesviye-i umûrına kıbel-i şer'den vasî nasb ve ta'yîn olunan li-[illegible] 'ammisi Osman bin Hâcı Mustafa ma'rifet-i (5) ve ma'rifet-i şer'le tahrîr ve [illegible] beyne'l-vereseti'l-mezbûre tevzî' ve taksîm olunan müteveffâ-yı mezbûrun [illegible] defteridr ki ber-vech-i âtî zikr ve beyân olunur (6) harrere fi'l-yevmi's-sânî [illegible] Rebî'i'l-âhir li-seneti erba'a ve 'işrîn ve selâse mi'eten ve elf.

[illegible] merkeb 1 /270

[illegible] çift 1 /45

[illegible] kavuşdırma 1 - bürümcük kavuşdırma 1 - hâre 1 - gömlek 2 - hümâyûn dizlik [illegible] 2 - müsta'mel tırablos kuşak 1 /65

[illegible] 5 - orak 1 - çan 2 /67

[illegible] tahtası 1 - ufak küp 5 - mermer tekne 1 /69

[illegible] tahtası 5 - kapu tahtası 2 /67

[illegible] 2 /2

[illegible] 4 32

[illegible] çayır 19

[illegible]

[illegible] gömlek 1 - işleme uşkur 3 - yasdık başlığı 3 - eldiven çift 1 - yasdık [illegible] boğça 1 /52

[illegible] karye-i mezbûrede bulunan beş dönüm hınta mezrû'ı 486

[illegible]-mezkûrât 1211

[illegible]-ibrâcât

[illegible] ve tekfîn masrafı 100

[illegible] dellâliyye 18

[illegible]diyye virilen 6

[illegible]riyye 18

[illegible]-i tereke ve tefrîk-i eşyâ` ve hayvan tezkeresi içün virilen 18

[illegible] <u>[illegible]-i müsbet</u>

[illegible]-i mezbûre Hadice Hatun'un mehr-i mü`eccel hakkı bâ-şehâdet İbrahim Ağa [illegible] ve Hasan ibn-i Halil ba'de't-tezkiye ve'l-half 501

[illegible]-i müsbet

[illegible]-i mezbûre Hadice Hatun'un mehr-i mu'accelden mütebâkî alacak hakkı bâ-[illegible] Hâcı Mollâ Mustafa ve İbrahîm Ağa ibn-i Salih ba'de't-tezkiye ve'l-half [illegible]

[illegible] <u>[illegible]-i müsbet</u>

[illegible] karyeli İbrahim Hâcı Musa 'an semenü'l-mebî' bâ-şehâdet Mehmed Hâcı [illegible] ve Osman ve Hâcı Mustafa ve ba'de't-tezkiye ve'l-half 40

[illegible] Mândirezlerinde sâkin Yorkoz'lu Mustafa Hüseyin bâ-sened bâ-şehâdet [illegible] Hâfiz Hüseyin Efendi bin Hâcı Musa ve İbrahim Hâcı Salih ba'de't-[illegible]ye ve'l-half 180

[illegible]'l-ibrâcât 1061

[illegible]'l-bâkî li't-taksîm beyne'l-vereseti'l-mezbûre 150

[illegible]-i mezbûr Hadice 18 /30 para

[illegible]-i mezbûre Nimeti 25

[illegible]-i mezbûr Mustafa

[illegible]6

[illegible]3 resm-i kısmet ma'a kaydiyye minhâ

[illegible]6

[illegible]-i mezbûre hisse-i irsiyyesi olan on sekiz gurûş otuz parayı ahz ü kabz [illegible] gibi [illegible]mm-i mezbûre Nimeti Hatun dahi hisse-i irsiyyesi olan yirmi beş [illegible] yetîm-i mezbûr Mustafa'yı terk ve teberru' itmeğle meblağ-ı mezbûr [illegible] mezbûr hissesi olan üç yüz gurûş ile cem'an yüz yirmi gurûş li-ecli'l-hıfz [illegible] eytâm emvâli (17) sandığına teslîm kılınmış oldığı şerh virilür.

Sayfa No: 55
Dava No: 619
Dava Türü: Tereke

(1) Kıbrıs cezîresinin merkez vilâyeti olan Lefkoşa kazâsına mülhak Girine kazâsına tâbi' nefs-i Girine kasabası sâkinelerinden iken efrencî bin dokuz yüz altı senesi şehr-i (2) Ağustos zarfında vefât iden Feride Hanım bint-i Mustafa deli Hasan'ın veraseti zevc-i metrûki Hasan bin Hüseyin ve pederi Deli Hasan ve vâlidesi Ayşe bint-i (3) Hâcı Halil ve sadriyye-i sagîre Hadice'ye münhasıra oldığı bi'l-ihbâr [illegible]'ş-şer'i'l-enver zâhir ve mütehakkık oldukdan sonra sagîre-i mezbûre Hadice'nin vakt-ı (4) rüşd ve sedâdlarına değin tesviye-i umûrına kıbel-i şer'den vasî [illegible] ve ta'yîn olunan babası zevc-i mezbûr Hasan ma'rifet ve ma'rifet-i şer'le tahrîr ve bey' ve beyne'l-vereseti'l-(5) mezbûre tevzî' ve taksîm olunan müteveffât-ı mezbûrenin terekesi defteridir ki ber-vech-i âtî zikr ve beyân olunur harrere fi'l-yevmi'l-hâmis min şehri Zi'l-hicceti'ş-şerîfe (6) li-seneti erba'a ve 'işrîn ve selâse mi'eten ve elf.

(7) tencere 3 /69

çarşab 5 /138

[illegible] 1 /104

[illegible] 1 /9

[illegible] 1 /54

[illegible] 2 /101

çarşab 5 /138

[illegible] 1 /154

[illegible] 1 - yasdık 1 /42

[illegible] yatak 1 /196 - 30 para

[illegible] 1 /50

[illegible] sahan 7 - kâtâ'if tepsisi 1 - sahan 3 /121 - 20 para

[illegible] yasdık 1 - silecek 1 - çiçekli şîşe 4 / 20 - 30 para

[illegible] çarşab 2 - boğça trabeza örtüsü 1 /231

[illegible] ve şîşe 7 /21 - 30 para

[illegible] 4

[illegible] tecemmülâtı 90

[illegible] 2 /17

[illegible] yasdık 1 /4

[illegible] 1 /15

[illegible] yorgan 1 /32

[illegible] 1 - ibrîk 1 /45

[illegible] 27 - şişe 2 - kâse 1 /40

[illegible] ve bez tarağı 1 /36

[illegible] 1 - pîşkîr 2 /16

[illegible] 2 - çözülmüş bez /33

[illegible] 3 - kâse 4 - tabak 6 /34

[illegible] 126 - tava 1 /5 - 10 para

[illegible] tava 1 /11

[illegible] sandalyesi 1 /2

[illegible] 1 - silecek 3 - yemeni 1 - çevre 2 /24

[illegible] zevc-i mezbûr zimmetinde mehr-i mü`eccel alacak hakkı 301

[illegible]l-mezkûrât 2289 - 30 para

[illegible] minhâ el ihrâcât

[illegible] vereseinin kabûl ve i´tirâfıyla îfâ olunan düyûn 180

[illegible] â`id dellâliyye 18

[illegible] pazara nakli içün virilen ücret 67

[illegible]l-ihrâcât 247

[illegible]l-bâkî li't-taksîm beyne'l-vereseti'l-mezbûre

[illegible]sse-i zevc-i mezbûr Hasan 470 - 30 para

[illegible]-i eb-i mezbûr Mustafa 314

[illegible]-i ümm-i mezbûre Ayşe 314

[illegible]-i bint-i sagîre-i mezbûre Hadice

944

27

917 resm-i kısmet minhâ

[illegible]rese-i kibâr ber-vech-i bâlâ hisse-i irsiyyelerini aldıkdan sonra sagîre-i [illegible] Hadice vefât idüp verâseti pederi mezbûr Hasan bin Hüseyin ile ceddesi [illegible] Ayşe bint-i Hâcı Halil münhasıra oldığından sagîre-i müteveffiye-i mezbûreye

olan ber-mûcib bâlâ dokuz yüz on yedi gurûşun südsü olan bin yüz elli (20) üç gurûş cedde-i mezbûre Ayşe'ye virildiği gibi mütebâkî yedi yüz altmış dört gurûş dahi pederi mezbûr Hasan'a ´â`id olmağla meblağ-ı mezbûrdan yalnız yüz (21) otuz dört gurûş ahz ü kabz eylediği gibi hisse-i bakiyyesi olan altı yüz otuz gurûş dahi diğer nevcesinden mütevellid diğer sagîr oğlı Hüseyin'e terk ve teberru´ (22) itmeğle sagîr-i mezbûr Hüseyin nâmına olarak li-ecli'l-hıfz ve'l-istirbâh eytâm emvâli müdüriyyetine irsâl kılındığı işbu mahalle şerh virildi.

Sayfa No: 56
Sıra No: 620
Sıra Türü: **Tereke**

Kıbrıs cezîresinin merkez idâresi olan Lefkoşa kazâsına mülhak Girine kazâsına tâbi Kumbifan karyesi sâkinlerinden iken efrencî bin dokuz yüz dört (2) senesinde Mart zarfında seyâhat itmekde iken şehr-i Mart zarfinda vefât iden Mollâ İbrâhîn veled-i Davut Ağa bin İbrahim'in veresesi sulbî sagîr (3) oğulları Mustafa Fadıl ve Hüseyin mümhasıra oldığı bi'l-ihbâr ´inde'ş-şer´i'l-enver zâhir ve mütehakkık olduktan sonra sagîrân-ı mezbûrânın vakt-ı (4) rüşd ve sedâdlaına değin tesviye-i umurlarına kıbel-i şer´den vasî nasb ve ta´yîn olunan min kıbeli'l-ümm-i cedleri el-Hac Hüseyin Efendi ibn-i Ahmed Ağa ma´rifet ve ma´rifet-i (5) şer´le tahrîr ve beyâne mübâşeret olunan tereseti'l-mezbûre tevzî´ ve taksîm olunan müteveffâ-yı mezbûrûn terekesi mûcebince ki ber-vech-i âtî zikr ve beyân olunur harrere fi'l-yevmi'l- (6) hâdî ´aşere mine şehri Rebi'i'l-âhir li-seneti erba´a ve ´işrîn ve selâse mi`eten ve elf.

Defter kaydı tahtası 5 /135

[illegible] 5 /36

[illegible] 1 /54

[illegible] 3 /35

[illegible] 1 /9

Mezkûr mâ'bi Hâfiz Şakir Efendi'nin bir kıt´a defter-i kassâm mûcibince ez-gayr-ı müdâhil mevcûd iden 1082

Mezkûr el-mezkûrât

[illegible] 1251

7

1344 resm-i kısmet

meblağ-ı mezbûr bin üç yüz kırk dört gurûş sagîrân-ı mezbûrânın ma'îşet ve ...rûratlarına sarf olunmak üzere vasî ve ceddleri bulunan (10) Hazret-i Ömer Şeyhi ... Hüseyin Efendi Beyaz Ahmed yedinde ibka' olundığı işbu mahalle şerh virildi.

...ifa No: 57
...ma No: 621
...ma Türü: Nafaka

... Kıbrıs cezîresinin merkez vilâyeti olan Lefkoşa kazâsına mülhak Lefke ...resine tâbi' Anbeliku karyesi sâkinlerinden anadan doğma sakat ve ma'lûl ve ...elü'ş-şu'ûr (2) olan Mehmed Salih bin Derviş'in tesviye-i umûrına kıbel-i ... bâ-hüccet mansûb vasîsi olan işbu bâ'isü'l-i'lâm Hasan bin Hüseyin meclis-i ... şerîf-i enverde (3) takrîr-i kelâm ve ta'bîr 'ani'l-merâm idüp vasîsi bulundığım ...-ı mezbûr Mehmed Salih'in nafaka ve kisveye ihtiyâcı olup peder ve ...esinden müntakil mülk (4) ve arâzîsinin bir senelik vâridâtı bir aylık nafakasına ... kifâ olmayacağından mecnûn-ı mezbûrun nafaka ve kisve bahâ ve levâzım-ı ...yesi içün (5) kıbel-i şer'den kadr-i kifâye meblağ farz ve takdîr olunmak bi'l- ... matlûbumdur didükde hâkim-i müveşşah sadrü'l-vesîka bi-reşehâti aklâmi'l- ... Efendi(6) dahi mecnûn-ı mezbûr Mehmed Salih içün târîh-i vesîkadan ...ren yevmi üç gurûş nafaka ve farz ve takdîr idüp meblağ-ı mefrûz-ı mezkûrı ...-ı mezbûra (7) harc ve sarfa ve lede'l-iktizâ istidâne ve 'inde'z-zafer mecnûn- ...run mâlına rücû'a vasî-i mezbûr Hasan'a izin virilmeğin mâ-vaka' bi't-taleb ... harrere (8) fi'l-yevmi's-sâlis ve'l-'işrîn min şehri Zi'l-ka'deti'ş-şerîfe li- ... erba'a ve 'işrîn ve selâse mi'eten ve elf.

...l-hâl
...e-i Şer'iyye Kâtibi Nazım Efendi
... Nuri Efendi
... Halil Ağa

Sayfa No: 58
Duva No: 622
Duva Türü: Ferağ

(1) Kıbrıs cezîresinin merkez vilâyeti olan Lefkoşa kazâsına mülhak Lefke nâhiyesine tâbi´ Anbeliku karyesi sâkinlerinden olup bundan akdem vefât iden Mehmed Hasan Davud'un (2) sulbî sagîr oğlı Raif ve sulbiyye-i sagîre kızları Şerife ve Zeycan ve Rukiye'nin tesviye-i umûrlarına kıbel-i şer´den mansûb vasîleri vâlideleri Havva bint-i Hüseyin Derviş (3) nâm Hatun meclis-i şer´-i şerîf-i enverde bi'l-vesâye takrîr-i kelâm idüp zevcem müteveffâ-yı mezbûr Mehmed'in karye-i mezbûrede kâ`in 659 numrolu ve fî 31 Mart sene 1906 (4) târîhli koçan mûcibince mutasarrıf oldığı tarafları Hüseyin ve kıraç ve Emir Hasan ve kıraç ile mahdûd ve dokuz dönüm tarlayı müteveffâ-yı mezbûr hâl-i hayâtında karye-i mezbûreli (5) Salih Hasan nâm kimesneye dört lira satup bedelini dahi ahz ü kabz ve iki mâha kadar mu'âmele-i nizâmiyyesini icrâ ve koçan itmek üzere mukâvele iderek (6) ve fî 1 Ağustos sene 1905 târîhli bir kıt´a senediyle ta´ahhüd eylemiş ise de koçan itmeksizin vefât eylediğinden şimdi müşterî-i mezbûr Salih ferâğ mu´âmelesinin icrâsını vereseyi (7) mecbûr itmek ve yâhûd virdüğü parayı vereseden tahsîl eylemek için hükûmete mürâca´at idecek olur ise sigâr-ı mezbûrûnun masârîfe düçâr (8) ve mutazarrır olacağından hükûmete mürâca´ata hâcet bırakmayarak mezkûr mukâvele senedi hükmünce zikr olunan dokuz dönün tarlayı müşterîsi nâmına ferâğ mu'âmelesini (9) icrâ eylemek sigâr-ı mezbûrûn hakkında enfa´ ve evlâ oldığından sigâr-ı mezbûrûna pederleri müteveffâ-yı mezbûrdan intikâl eyleyecek mezkûr dokuz dönüm (10) tarlayı sigâr-ı mezbûrûna taraflarından bi'l-vesâye müşterî-i mezbûr Salih nâmına fâriğ olmağla cânib-i şer´-i şerîfden bana izin virilmek bi'l-vesâye mutâbımdır (11) didükde vasiyye-i mezbûrenin kelimât-ı meşrûhası vâkı´a mutâbık ve sebâ'l-emre muvâfık oldığı zeyl-i vesîkada isimleri muharrer-i ehl-i vukûf-ı [illegible] ihbâlarıyla (12) mütehakkık olmağla cânib-i şer´-i şerîfden sigâr-ı mezbûrûna pederleri müteveffâ-yı mezbûrdan intikâl iden mezkûr dokuz dönüm tarlayı sigâr-ı mezbûrûn (13) taraflarından bi'l-vesâye müşterîsi mezbûr Salih nâmına fâriğ olmağla vasiyye-i mezbûreye izin virilmeğin mâ-vaka´ bi't-taleb ketb olundı [illegible] fî'l-yevmi's-sâdis (14) min şehri Cümâd-el- ûlâ li-seneti hamse ve ´işrîn ve [illegible] eten ve elf.

Şuhûdü'l-hâl

Anbeliku karyeli Hasan Mahmud

Mahmud ve Emir Hasan

Mustafa Musa

Sayfa No: 59
Duva No: 623
Duva Türü: Tereke

İşbu defter-i kassâm İsmail Hasan'a virildi

(1) Kıbrıs cezîresinin merkez vilâyeti olan Lefkoşa kazâsına mülhak Değirmenlik nâhiyesine tâbi' Aydalı karyesi sâkinlerinden iken efrencî bin dokuz yüz yedi (2) senesi şehr-i Mayıs'ın otuzuncu günü vefât iden Süleyman Yusuf'un verâseti zevce-i metrûke-i metrûkesi Dudu bint-i İsmail ile sulbî sagîr oğlı Yusuf ve zevce-i (3) mezbûrenin batnında mütebâyin yedi aylık hamline münhasıra oldığı bi'l-ihbâr 'inde'ş-şer'i'l-enver zâhir ve mütehakkık oldukdan sonra sagîr-i mezbûrun vakt- i (4) rüşd ve sedâdına değin tesviye-i umûrına ve mezbûre Dudu Hatun zevci müteveffâ-yı mezbûrun firâşından batnında mütebâyin tahmînen altı aylık hâmil olmağla haml-i mezkûrun hisse-i (5) ma'rifesini dahi idâre ve hıfza ve ba'de'l-vilâdet kezâlik tesviye-i umûrına kıbel-i şer'den vasî nasb ve ta'yîn olunan vâlidesi mezbûre Dudu'nun vekîli (6) pederi İsmail Hasan ma'rifeti ve ma'rifet-i şer'le tahrîr ve beyne'l-vereseti'l-mezbûre tevzî' ve taksîm olunan müteveffâ-yı mezbûrun terekesi defteridir ki ber-vech-i âtî zikr ve beyân (7) olunur harrere fi'l-yevmi's-sâdis min şehri Cemâd-el ûlâ li-seneti hamse ve 'işrîn ve selâse mi`eten ve elf.

(8) koyun ve keçi 22 /2727

[illegible] 1 /1080

[illegible] 1 /553

[illegible] mezrû'ı dönüm 7 şa'îr mezrû'ı dönüm 6 /1170

[illegible]'l-mezkûrât /5530

[illegible]'l-ihrâcât

[illegible] ve tekfîn masrafı 180

hükûmete ´â`id dellâliyye 81

münâdiyye 27

tefrîk-i eşyâ` ve tahrîrî-i tereke içün me`mûr masrafı 18

(11) deyn-i müsbet

zevce-i mezbûre Dudu İbrahim'in mehr-i mü`eccel hakkı bâ-şehâdet Yusuf Dede bin Salih ve Hüseyin İsmail ba´de't-tezkiye ve'l-half 731

deyn-i müsbet

Lefkoşalı Andoni Mihaili'nin bâ-sened ez-gayr-ı teslîm alacağı bâ-şehâdet İsmail Hasan ve İbrahim Yusuf ba´de't-tezkiye ve'l-half 1368

deyn-i müsbet

karye-i mezbûreli Hasan İsmail nakden ve yevmiyye ücret olarak alacağı bâ-şehâdet İsmail Hasan ve Dudu İsmail ba´de't-tezkiye ve'l-half 266

(12) deyn-i müsbet

karye-i mezbûre muhtârı Kâmil Ağa'ya bir litre yağ bahâsı bâ-şehâdet İsmail Hasan ve Hanım İsmail ve Dudu İsmail ba´de't-tezkiye ve'l-half 35

deyn-i müsbet

müteveffâ-yı mezbûrun davarına bekleyen Loyizo Kostanti 'ye bekleme ücreti 136

deyn-i müsbet

karye-i mezbûreli Bakkal Nikola'ya bâ-defter erzâk bahâsı bâ-şehâdet İsmail Hasan ve Hanım İsmail ve Dudu İsmail ba´de't-tezkiye ve'l-half 80

(13) deyn-i müsbet

karye-i mezbûreli Kahveci Andoni'ye bâ-şehâdet İsmail Hasan ve Hanım İsmail ve Dudu İsmail ba´de't-tezkiye ve'l-half 15

deyn-i müsbet

karye-i mezbûreli Kahveci Yorkaci Baba Nikola'ya bâ-şehâdet İsmail Hasan ve Hanım İsmail ve Dudu İsmail ba´de't-tezkiye ve'l-half 8

deyn-i müsbet

karye-i mezbûreli Kahveci Heri Yorkaci'ye bâ-şehâdet İsmail Hasan ve Hanım İsmail ve Dudu İsmail ba´de't-tezkiye ve'l-half 5

(14) deyn-i müsbet

karye-i mezbûreli İbrahim Yusuf dört kîle şa´îr bedeli bâ-şehâdet İsmail Hasan ve Hanım İsmail ve Dudu İsmail ba´de't-tezkiye ve'l-half 60

deyn-i müsbet

karye-i mezbûreli Yusuf İbrahim Koşu'ya üç kîle şa´îr bedeli bâ-şehâdet mezbûrûn 45

(15) deyn-i müsbet

karye-i mezbûre Tefodosi İskar Dallo'ya iki kîle şa´îr bedeli bâ-şehâdet mezbûrûn 30 cem'an yekûnü'l-ihrâcât 3080

(16) sahhü'l-bâkî li't-taksîm beyne'l-vereseti'l-mezbûre

2450

\- 306 hisse-i zevce-i mezbûre

2144

\- 60 resm-i kısmet ma´a kaydiyye minhâ

2084 hisse-i ibn-i sagîr-i mezbûr Yusuf

(17) zevce-i mezbûre Dudu Hatun hisse-i irsiyyesi olan üç yüz altı buçuk gurûş ahz ü kabz eylediği gibi sagîr-i mezbûr Yusuf hissesiyle zevce-i mezbûrenin (18) batnında mütebeyyin haml içün mevkûf-ı meblağ-ı mecmû´ı olan on bir lira on bir şilinden üç lira altı şilin altı gurûşı zevce-i mezbûre Dudu Hatun'a (19) idâne olunması ve mütebâkî sekiz lira beş şilin li-ecli'l-hıfz ve'l-istirbâh eytâm emvâli sandığına irsâl kılınmış oldığı şerh virildi.

Sayfa No: 60
Dava No: 624
Dava Türü: Veraset

(1) Fi'l-asl Kıbrıs cezîresinin merkez vilâyeti olan mahrûse-i Lefkoşa ahâlîsinden olup memâlik mahrûse-i şâhânenin muhtelif mahallelerinde me`mûriyetlerde bulundukdan sonra efrencî (2) bin sekiz yüz seksân iki senesinde Kıbrıs'a ´avdetle Mağusa kazâsı dâhilinde Vâdili karyesinde vefât iden Sengizâde İbrahim Hakkı Efendi ibn-i Halil Ağa'nın sulbî oğlı işbu (3) bâ´isü'l-i´lâm Ali Rıza Efendi meclis-i bu şahıs-i gâ`ib hisselerini ahz ü kabz ve gâ`ibin zuhûrına değin hıfza me`mûr bulunan cezîre-i mezbûre defterdârı Mister (4) Kor tarafından vekîl olup kıbel-i şer'den dahi müteveffâ-yı mezbûr İbrahim Efendi'nin gâ`ibe ´ani'l-beled olan sulbiyye kızı Zehra'ya vasî ve kayyum nasb ve ta´yîn olunmağla gâ`ibe-i mezbûreye

emvâli bi'l-vekâle ve bi'l-vesâye vaz'ı yedi mütehakkık olan Lefkoşa kazâsı kâtiplerinden Ahmed Kâzım Efendi ibn-i Hasan Efendi muvâcehesinde müteveffâ-yı mezbûr (6) İbrahim Efendi'nin verâseti zevce-i menkûhe-i vâlidem Hüsniye bint-i Süleyman ve diğer zevce-i menkûhe-i metrûkesi -i Abdullah ile bana münhasıra (7) iken pederim müteveffâ-yı mezbûrun ve beyne'l-verese tevzî' ve taksîm olundığı sırada pederim müteveffâ-sulbiyye kızı olup pederimden mukaddem (8) vefât iden Zehra'ya olarak ber-hayât gâ'ibe 'ani'l-beled bir vâris gösterilerek tereke-i mezbûrdan beş lira iki şilin ifrâz (9) ve o târîhde eytâm emvâli idilmiş olmağla meblağ-ı mezbûr el-yevm gâ'ibe-i mezbûre Zehra olarak hıfz ve istirbâh olunmakda ise de (10) ben müteveffâ-yı mezbûr Efendi'nin sulbî oğlı oldığından ve mezbûre Zehra pederimden vefât idüp pederime vâris olamadığından mezbûre Zehra içün (11) bi'l-eytâm emvâli sandığına teslîm olunan meblağ-ı mezbûr bugüne kadar işlemiş ile beraber her kaça bâliğ oldu ise bana 'â'id olmağla tarafıma teslîm içün beytü'l-mâl me'mûru Mister Kor'a izâfetle vekîl ve vasî-i mûmâ-Ahmed Kâzım Efendi'ye tenbîh-i şer'î olunmak murâdımdır diyü da'vâ itdükde vekîl ve vasî-i (13) mûmâ-ileyh Ahmed Kâzım Efendi cevâbında müteveffâ-yı mezbûrdan bi'l-ifrâz mezbûre Zehra nâmına olarak eytâm sandığına teslîm kılınmış olan ma'rü'z-zikr (14) meblağa bi'l-vekâle ve bi'l-yedini ikrâr lâkin bâkî müdde'âsını inkâr itmeğle müdde'î-i mezbûrdan üzere müdde'âsına beyyine taleb olundukda (15) müdde'î-i mezbûr müteveffâ-yı mezbûr İbrahim Efendi'nin sulbî sahîh oğlı oldığını ve Zehra babası müteveffâ-yı mezbûrdan mukaddem vefât (16) eylediğini mezbûrun hastalığı esnasında ağzından işitdiklerini mahrûse-i Lefkoşa Câmi'-i Cedîd Mahallesinde sâkin Arif Ağa bin Mehmed (17) ve Çiftliğ'nde sâkin Hüsnü Bin Halil Ağa Sengizâde nâmân kimselerin bi'l-şehâdetleriyle isbât itdükden sonra şâhidân-i mezbûrândan Arif Ağa (18) tevfîkan bâ-varaka-i mestûre mezkûr Câmi'-i Cedîd Mahallesi Mehmed Nidai Efendi ve mutârı Mustafa Şevki Efendi ve komisyon Derviş Abdülaziz ve Asizâde Ali Ağa'dan ve mezbûr Hüsnü -i mestûre mezkûr Neyzen Çiftliği nâzırı Mustafa Zaim ve muhtârı

(20) Hüseyin Ağa Sinan ve komisyon a´zâsından Mehmed Hasan nâm kimesnelerden evvelâ sırran ve ba´dehu her birileri ´alenen lede't-tezkiye ´adl ve makbûlü'ş-şehâde idükleri ihbâr olunmağın (21) mûcibiyle müdde´î-i mezbûr Ali Rıza Efendi müteveffâ-yı mezbûr İbrahim Efendi'nin sulbî sahîh oğlı ve vârisi oldığı hükm-i şer´î lâhik olup müteveffâ-yı (22) mezbûrun vefâtından sonra ma´rifet-i şer´le tahrîr ve beyne'l-vereseti't-tevzî´ ve taksîm idilen terekesinden hisse-i irsiyyesi bi't-tefrîk eytâm emvâli sandığına gönderilen (23) Zehra'nın ber-hayât bulunup bulunmadığına dâ`ir ve şâyet vefât eylemiş ise verâseti kimlere münhasıra oldığına dâ`ir mezbûrenin mahall-i vilâdet ve ikâmeti olan Manâstır (24) vilâyet-i celîlesi merkez-i niyâbet-i şer´iyyesinde isti´lâm olundığı cihetle bu bâbda virilecek karar vürûd idecek ve yâhûd müdde´î-i mezbûr tarafından (25) ibrâz olunabilecek vesîka-yı şer´iyye ta´lîk olundığı tescîl ve i´lâm olundı harrere fi'l-yevmi's-sânî ve'l-´işrîn min şehri Cemâziyi'l-evvel li-seneti hamse ve ´işrîn ve selâse mi`eten ve elf.

Şuhûdü'l-hâl

Mahkeme Kâtibi Mehmed Nazım Efendi

Zabtiyye Nuri Efendi

Odacı Halil Ağa

Sayfa No: 61
Sayfa No: 625
Sayfa Türü: Mehir ve nafaka

[illegible] Dîzdâr karyeli Rıdvan Ağa'ya teslîm olunmuşdur fî 2 Teşrîn-i evvel sene [illegible]

[illegible] cezîresinin merkez vilâyeti olan Lefkoşa kazâsına mülhak Değirmenlik [illegible] Dîzdâr karyesi sâkinlerinden zâtı ta´rîf-i şer´î ile ma´rife işbu [illegible] (2) Rahime bint-i Mustafa meclis-i şer´-i şerîf-i enverde karye-i [illegible] sâkinlerinden zevc-i mutalliki Osman bin Hasan muvâcehesinde mezbûr [illegible] elli bir gurûş mehr-i mu´accel ve elli bir gurûş (3) mehr-i mü`eccel [illegible] zevc-i dâhilim iken târîh-i i´lâmdan dört mâh mukaddem beni talâk-ı

selâse ile tatlîk itmeğle zimmetinde mütekarrer ve ma'kûdü'n-'aleyh olan mehreyn-i (4) mezkûreyn yüz iki gurûşdan ez-gayr-ı teslîm mütebâkî seksân dört gurûş hakkımı hâlen edâ itmediğinden su`âl olunup edâ ve teslîme tenbîh ve kendi firâşından (5) hâsıl ve benden mütevellid hâlen bi-hakkü'l-hızâne hücr ve terbiyemde bulunan işbu hâzır bi'l-meclis dört yaşında Zahide ve on sekiz aylık Hasan nâm sagîrânın aslâ malları (6) olmayup nafakaya muhtâc olmağla nafaka ve kisve bahâ ve sâ`ir levâzım-ı zarûriyyeleri içün babaları mezbûr Osman üzerine kıbel-i şer'den mikdâr-ı kifâye meblağ farz (7) ve takdîr olunmak matlûbumdur didükde gıbbe's-su`âl mezbûr Osman müdde'iye-i mezbûreyi mehreyn-i mezbûreyn ile 'akd idüp dört mâh mukaddem talâk-ı selâse ile tatlîk (8) itdiğini ve sagîrân-ı mezbûrân kendi firâşından hâsıl ve mezbûreden mütevellid evlâdı oldığını tav'an ikrâr ve i'tirâf itmeğle hâkim-i merkûm-i ale'l-küttâbi ref'-i kadruhu (9) mevlâtü'l-Vahap Efendi dahi sagîrân-ı mezbûrân içün babaları mezbûr Osman üzerine bi't-terâzî işbu târîh-i vesîkadan mâhiren (10) yevmiyye birer gurûş nafaka ve farz ve takdîr idüp meblağ-ı mefrûz-ı mezbûrun sagîrân-ı mezbûrâna harc ve sarf ve lede'l-hâce istidâneye ve 'inde'z-zafer (11) mezbûr Osman üzerine rücû'a mezbûre Rahime'ye izin virilüp ve mehreyn-i mezbûreynden mütebâkî seksân dört gurûş dahi müdde'iye-i mezbûre (12) Rahime'ye edâ ve teslîme mezbûr Osman'a elzem oldığı tescîl ve i'lâm olundı hurre fi'l-yevmi't-tâsi' 'aşere min şehri Rebîü'l-evvel li-seneti hamse ve 'işrîn ve mi'eten ve elf.

(13) numaralı da'vâ tutanaklarda geçmemektedir

Sicil No:63
Dava No: 627
Dava Türü: **Tereke**

(1) Kıbrıs cezîresinin merkez vilâyeti olan mahrûse-i Lefkoşa mahallâtından (2) Hamidiye Mahallesi ahâlîsinden iken bundan akdem vefât iden Ömer Vamık Efendi ibn-i el-Hac Mehmed Ağa (2) ibn-i Abdullah'ın verâseti zevce-i menkûhe-i metrûkesi Hatice Hanım ibnetü Raşid Efendi ile zevce-i mezbûreden mütevellide sulbiyye-i sagîre Emine Hadice (3) ve Fatıma'ya ve zevce-i mutallakası Zehra Hanım'dan

mütevellide sulbiyye-i kebîre kızları Dervişe ve Neyyire Ümmühan Hanımlar ile sulbî kebîr oğulları Ahmed ve Hüseyin Efendilere (4) münhasıra ba'dehâ kable'l-kısme Hadice dahi vefât idüp verâseti anası mezbûre Nazenin uht-ı lehümâ mezbûre Fatıma ve uht lehu mezbûretân Derviş'e (5) ve Neyyire ve Ümmühan ah lehu mezbûrân Ahmed ve Avni'ye münhasıra ba'dehâ kable'l-kısme Ümmühan dahi vefât idüp verâseti zevc-i metrûki Mehmed bin Hâcı Salih ile (6) anası Zehra ve uht-ı lehümâ mezbûretân Dervişe ve Neyyire ve ah lehumâ mezbûrân Ahmed ve Avni uht lehu mezbûre Fatıma'ya münhasıra oldığı tashîh mes`ele (7) mirâsları bi-hükmi'l-münâsahatü'ş-şer'iyye üç bin sekiz yüz seksân sekiz sehmden olup sihâm-ı mezbûreden beş yüz kırk dokuz sehmi mezbûre Nazenin Hanım'a (8) ve beş yüz altmış sehmi mezbûre Fatıma Hanım'a dörder yüz on sekiz sehmden sekiz yüz otuz altı sehmi mezbûretân Dervişe ve Neyyire Hanımlara (9) ve sekiz yüz otuz altışar sehmden bin altı yüz yetmiş iki sehmi mezbûrân Ahmed ve Avni Efendilere ve yüz altmış sekiz sehmi mezbûr Mehmed Ağa bin Hâcı Salih'e ve altmış altı (10) sehmi mezbûre Zehra Hanım'a isâbeti ve arâzîden Hadice'nin hissesi ber-mûcib kânûn-i şerîf vâlidesi Nazenin Hanım'a ve Ümmühan hissesinin dörtde biri (11) zevci Mehmed'e ve üç vâlidesi Zehra'ya intikâl eyleyeceği bi'l-ihbâr 'inde'ş-şer'i'l-enver zâtar ve mütehakkık oldukdan sonra sagîre-i mezbûre Fatıma'nın vâlidesi (12) ve nevriye-i umûrına bâ-hüccet-i şer'iyye vasî-i mansûbesi olan zâtı ta'rîf-i şer'î ile mu'rife işbu bâ'isetü'l-vesîka zevce-i mezbûre Nazenin Hanım meclis-i şer'-i şerîf-i enverde (13) bi'l-vesâye takrîr-i kelâm ve ta'bîr 'ani'l-merâm idüp zevcem müteveffâ-yı mezbûrun terekesinden Girine kazâsına tâbi' Kanbili karyesi hudûdı dâhilinde köy civârı (14) mevki'inde kâ`in elli beş sıra numrosuyla mukayyed tarafları Ahmed Efendi ve Süleyman ve Abdurrahman ve Ali ile mahdûd bir sâk zeytûn ağacı ve yine karye-i mezbûre (15) hudûdı dâhilinde Dağ mevki'inde kâ`in yüz kırk dört sıra numrosuyla mukayyed tarafları yol ve Penbe ve Mirti Manastırı ve [illegible] ile mahdûd birâderi Ahmed Efendi ile (16) ber-vech-i nısfiyyet müşterek yüz [illegible] zeytûn ve üç sâk harûb escârının nısf-ı hissesi ve yine kazâ-i mezbûra tâbi' [illegible] karyesi hudûdı (17) dâhilinde köy civârı mevki'inde kâ`in yüz elli iki sıra numrosuyla mukayyed tarafları yol ve hark ve Ahmed Efendi ve Hasan ile mahdûd [illegible] zeytûn (18) eşcârı ve yine kazâ-i mezbûre tâbi' Yorkoz karyesi hudûdı dâhilinde Cibo mevki'inde kâ`in yirmi bir sıra numrosuyla mukayyed tarafları

Ahmed Efendi (19) ve dere ve Ahmed Efendi ve Salih ile mahdûd iki dönüm tarlası ve yine Kanbili karyesi hûdudı dâhilinde Deli Hüseyin hânesi kurbunda kâ`in on beş sıra (20) numrosuyla mukayyed tarafları Süleyman ve Ahmed Efendi ve yol ve Çoban Ali havlısı ile mahdûd bir evlek tarla ve yine karye-i mezbûre hudûdı dâhilinde (21) Arılık Bağçesi mevki'inde kâ`in on üç sıra numrosuyla mukayyed tarafları Süleyman ve Süleyman Harmani ve Ahmed Efendi ve Abdurrahman ile mahdûd iki dönüm (22) tarla ve yine karye-i mezbûre hudûdı dâhilinde Tepealtı mevki'inde kâ`in on altı numrosuyla mukayyed tarafları Süleymancık ve Mustafa Hüseyin ve Şemseddin Beğ (23) ve Ahmed Efendi ile mahdûd iki dönüm tarla benim ile vasîsi bulundığım sagîre-i mezbûre Fatıma'ya ve mezbûretân Dervişe ve Neyyire ile mezbûrân Ahmed ve Avni (24) Efendilere ve mezbûr Mehmed Ağa ile mezbûre Zehra'ya mevrûs olup verese-i mezbûrenin her biri gerek eşcâr-ı mezkûrede gerek (25) arâzî-i mezbûrede olan bir tahsîs-i mezkûr hisse-i irsiyyelerini âhere bey´ murâd edeleriyle sagîre-i mezbûre Fatıma'nın hisse-i irsiyye-i mezkûresi (26) dahi benim ve sâ`ir veresenin hisse-i irsiyye-i mezkûreleriyle ma´an semen-i misli ile âhere bey´ olunup semeni istirbâh olunmak sagîre-i mezbûre (27) hakkında enfa´ ve evlâ olmağın vech-i meşrûh üzere cânib-i şer´-i şerîfden bana izin virilmek bi'l-vesâye mezûnumdur didükde (28) vâki´ hâl bâlâda bast olunan minvâl üzere oldığı sikât-ı müdâvi'l-kelimât ihbârlarıyla zâhir ve mukarrer olmağın vech-i (29) meşrûh üzere cânib-i şer´den vasî-i mezbûre Nazire Hanım'a Beğ´e izin virilmeğin mâ-vaka´ bi't-tahrîr kayd olundı harrere fi'l-yevmi's- (30) sâmin ´aşere min şehri Cemâziyi'l-âhir li-sene hamse ve ´işrîn ve selâse mi`eten ve elf.

Mukırr'l-hâl

Mahmûdzâde Hüseyin Hüsnü Efendi bin Abdurrahman

Mehmed Ağa bin Hâcı Salih

Sayfa No: 64
Dava No: 628
Dava Türü: Rüşt iddiası

(1) Kıbrıs cezîresinin merkez vilâyeti olan Lefkoşa kazâsına mülhak Girine kazâsına tâbi' Melanisiko karyesi sâkinlerinden iken bundan akdem vafât iden Kurd Hüseyin bin (2) Ahmed'in verâseti zevce-i menkûhe-i metrûkesi Fatıma bint-i Salih ile sulbî kebîr oğulları Ahmed ve Mehmed ve sulbî sagîr oğulları İbrahim ve Hasan ve sulbiyye-i sagîre (3) kızı Elif'e münhasıra oldığı bi'l-ihbâr 'inde'ş-şer'i'l-enver zâhir ve mütehakkık oldukdan sonra sigâr-ı mezbûrûnun vakt-i rüşd ve sedâdlarına (4) değin tesviye-i umûrlarına bâ-hüccet-i şer'iyye vasî-i mansûbları olan büyük birâderleri işbu bâ'isü'l-vesîka mezbûr Ahmed meclis-i şer'-i şerîf-i enverde bi'l-vesâye (5) takrîr-i kelâm ve ta'bîr 'ani'l-merâm idüp pederimiz mevrûsumuz müteveffâ-yı mezbûrun İkroşlu Tüccâr Hâcı Konomo'ya bâ-sened ma'a fâ'iz yüz iki bin deyni olup (6) deyn-i mezbûrun vakt-i te'diyesi bir seneden ziyâde mürûr itdiği cihetle dâyin-i merkûm hükûmete mürâca'at idüp müteveffâ-yı mezbûrun mâlını bey-i hacze (7) alarak cebren satdıracak olur ise verese ve bâ-husûs sigâr-ı mezbûrûn külli mertebe mutazarrır olacaklarından mütevaffâ-yı mezbûrun terekesinin Girine kazâsına tâbi' Melanisiko karyesi hudûdı dâhilinde Lasadra mevki'inde kâ'in 400 numrolu ve fi 28 Teşrîn-i sânî târîhli koçan mûcibince (9) tarafları dere hâlî Salih Mustafa veresesi Hüseyin Kurd bağçesi Mehmed Çoban Hüseyin Hüseyin Kurd bağçesi dere ile (10) mahdûd on iki dönüm tarlanın beşde dört sehmi ve yine 401 numrolu ve ayni târîhli koçan mûcibince mezkûr taraflarıyla mahdûd-ı mezkûr (11) on iki dönüm tarla derûnunda magrûs on beş sâk harûb eşcârının beşde dört sehmi ve mezkûr karye-i mezbûre hudûdı dâhilinde mezkûr (12) mevki'de kâ'in 402 numrolu ve ayni târîhli koçan mûcibince tarafları Hüseyin Kurd tarlası Hüseyin Kurd bağçesi Mehmed Çoban Hüseyin Hüseyin Kurd ile mahdûd (13) bir dönüm yeri ve yine 403 numrolu ve ayni târîhli koçan mûcibince mezkûr taraflarıyla mahdûd-ı mezbûr bir dönüm derûnunda magrûs bir zeytûn iki harûb bir yabânî (14) zerdali bir dud ve yine karye hudûdı dâhilinde mezkûr mevki'de kâ'in 404 numrolu ve ayni târîhli koçan mûcibince tarafları Hüseyin Kurd tarlası Dalyandi (15) Kara Yorgi Sava Kiryako Hüseyin Kurd bağçesi ile mahdûd bir evlek bağçenin beşde dört sehmi deyn-i mezbûrun îfâsı içün verese-i kibâr hisseleriyle berâber (16) sigâr-ı mezbûrûnun

hisseleri dahi satılmak sigâr-ı mezbûrûn haklarında enfa´ve evlâ olmağın vech-i meşrûh üzere cânib-i şer´-i şerîfden bana izin (17) virilmek bi'l-vesâye matlûbumdur dödükde vâki´ hâl bâlâda bast olunan minvâl üzere oldığı sikât-ı sahîhatü'l-kelimât ihbârlarıyla zâhir ve mukarrer (18) olmağın vech-i meşrûh üzere kıbel-i şer´den vasî-i mezbûr Ahmed'e deyn-i mezkûrun tesviyesi içün zikr olunan arâzî-i eşcârda veresei (19) kibâr hisseleriyle berâber sigâr-ı mezbûrûnun hisselerini dahi bey´e izin virilmeğin mâ-vaka´ bi't-taleb ketb olundı harrere fi'l-yevmi's-sânî (20) min şehri Receb li-seneti hamse ve ´işrîn ve selâse mi`eten ve elf.

Şuhûdü'l-hâl
Karye-i mezbûreli Şükrü Kara Salih
Cümle muhtârı Mollâ Şakir

Sayfa No: 65
Dava No: 629
Dava Türü: Satış izni

(1) Kıbrıs cezîresinin merkez vilâyeti olan Lefkoşa kazâsına mülhak Lefke nâhiyesine tâbi´ Pedre karyesi sâkinlerinden iken bundan akdem vefât iden Hasan bin (2) Hüseyin'in sulbî sagîr oğulları Mustafa ve Emin ve Fehmi ve Hüseyin ve sulbiyye-i sagîre kızları Servet ve Hayriye'nin tesviye-i umûrlarına kıbel-i şer´den münâsibe (3) vasiyyeleri vâlideleri işbu bâ´isetü'l-vesîka Penbe bint-i Seyid Ali mahzar-ı şer´-i şerîf-i enverde bi'l-vesâye takrîr-i kelâm ve ta´bîr ´ani'l-merâm idüp mevcûd müteveffâ-yı (4) mezbûr Hasan'ın Pedre câmi´-i şerîfinde bâ-mazbata mahdûdun borcundan ez-gayr-ı teslîmât yedi lira deyni kalup câmi´-i şerîf-i mezbûrun mütevellîsi mezbûr (5) yedi lira içün müteveffâ-yı mezbûrun mütevellîsi mezbûr yedi lira içün müteveffâ-yı mezbûrun emvâlini hacz ve cebren fürûht idecek olur ise (6) sagîr-i mezbûrûn küllî mertebe mutazarrır olacaklarından müteveffâ-yı mezbûrun terekesi mezbûrede kâ`in 713 numrolu ve fî 29 Teşrîn-i sânî sene 1904 târîhli (7) bir kıt´a hüccet mûcibince tarafları Yorgi ve Salih ve hark ve Apostol ve Hristofi ve Hristofi ile mahdûd bir dönüm üç evlek tarlayı (8) bi'l-müzâyede satup deyn-i mezkûru edâ ve tesviye eylemek sigâr-ı mezbûrûn haklarında enfa´ ve evlâ

oldığından sigâr-ı mezbûrûna müteveffâ-yı (9) mezbûr pederlerinden intikâl iden mezkûr bir dönüm üç evlek tarlayı sigâr-ı mezbûrûn taraflarından bi'l-vesâye müşterîsi nâmına fârig (10) olmağa cânib-i şer'-i şerîfden bana izin virilmek bi'l-vesâye matlûbumdur didükde vasiyye-i mezbûrenin kelimât-ı meşrûhası vâkı'a mutâbık (11) ve nefsü'l-emre muvâfik oldığı zeyl-i vesîkada isimleri muharrer ehl-i vukûf-i Müslimîn ihbârlarıyla mütehakkık olmağla cânib-i şer'-i şerîfden sigâr-ı mezbûrûna (12) pederleri müteveffâ-yı mezbûrdan intikâl eyleyen mezkûr bir dönüm üç evlek tarlayı sigâr-ı mezbûrûn taraflarından bi'l-vesâye müşterîsi nâmına (13) fârig olmağa vasiyye-i mezbûreye izin virilmeğin mâ-vaka' bi't-taleb ketb olundı tahrîren fi'l-yevmi'l-hâmis 'aşere min şehri Recebi'l-ferd li-seneti hamse ve 'işrîn (1)4 ve selâse mi'eten ve elf.

Şuhûdü'l-hâl

Apa Yorgi muhtârı Osman Mehmed Efendi

Sayfa No: 66
Defa No: 630
Defa Türü: Mehir ve nafaka

(1) Kıbrıs cezîresinin merkez vilâyeti olan Lefkoşa kazâsına mülhak Girine kazâsına tâbi' Lapta karyesi sâkinelerinden zâtı ta'rîf-i şer'î ile ma'rife işbu bâ'isetü'l-vesîka (2) Sıdıka bint-i Hüseyin Ağa nâm Hatunun Lapta karyeli Nazım Efendi bin Hüseyin Ağa ve Ahmed bin Mehmed nâm kimesneler şehâdetleriyle ba'de't-ta'dîl ve't-tezkiye vekâleti sâbit (3) ve sübût-ı vekâletine hükm-i şer'î lâhik olan vekîli pederi mûmâ-ileyh Hüseyin Ağa meclis-i şer'-i şerîf-i enverde müvekkile-i mezbûrenin zevc-i mümâ-ileyh (4) Vasilya karyeli mahcûr Nidai bin Hâcı Mehmed Ağa'nın kıbel-i şer'den nasbı mansûbı ve vekîl-i müseccel-i şer'îsi Lefkoşalı Mehmed Arif Efendi bin Şükrü Efendi mahzarında takrîr-i kelâm ve ta'bîr 'ani'l-merâm idüp müvekkile-i mûmâ-ileyhâ hânım Sıdıka'nın zevc-i dâhili olan mahcûr-ı mezbûr Nidai ile (6) zevciyyet beynlerinde kâ'ime iken târîhden bir buçuk mâh mukaddem mezbûr Nidai müvekkile-i mezbûreyi bâyinen tatlîk eylediğinden ber-mûcib-i izin-nâme (7) mukarrerinde mukarrer ve ma'kûdü'n-'aleyh mehr-i mü'eccel hakkım olan yedi yüz

elli bir gurûşı hâlen bana edâ ve teslîme tenbîh ve zevc-i mezbûrun firâşından (8) hâsıl ve batnında mütebâyin bir aylık hamli oldığından vaz'ı haml ile 'iddeti inkizâsına değin zevc-i mezbûr üzerine kıbel-i şer'den kadr-i ma'rûf nafaka (9) farz ve takdîr olunmak bi'l-vekâle matlûbumdur didükde vekîl-i vasî-i mezbûr Mehmed Arif Efendi talâk-ı mezkûrı tasdîk ve i'tirâf (10) itmeğle mehr-i mü`eccel-i mezbûr yedi yüz elli bir gurûşun müvekkile-i mezbûreye hâlen edâ ve teslîmi içün zevc-i mezbûr Nidai'ye izâfetle vekîl ve vasî-i (11) mezbûr Mehmed Arif Efendi'ye tenbîh ve hâkim-i mevki'-i sadr-i küttâb tûbâ leh ve Hüsn-i Me`âb Efendi müvekkile-i mezbûrenin vaz'ı haml ile 'iddeti inkizâsına (12) değin nafakası içün işbu tarîh-i vesikadan i'tibâren zevc-i mezbûr Nidai üzerine kadr-i ma'rûf oldığı bi'l-ihbâr 'inde's-şer'ü'l- (13) enver zâhir ve olan yevmi üç gurûş farz ve takdîr idüp meblağ-ı mefrûz-ı mezkûrı müvekkile-i mezbûrenin nafaka ve kisve bahâsına (14) harc ve sarfa ve lede'l-hâce istidâneye ve 'inde'z-zafer zevc-i mahcûr-ı mezbûr Nidai üzerine [illegible] müvekkile-i mezbûreye (15) izâfetle vekîl-i mezbûr Hüseyin Ağa'ya izin [illegible] mâ-vaka' bi't-taleb ketb olundı harrere fi'l-yevmi's-sânî min şehri [illegible]'l-âhir (16) li-seneti hamse ve 'işrîn ve selâse mi`eten ve elf.

[illegible]'l-hâl

[illegible] Kâtibi Mehmed Nazım Efendi

[illegible] Ağa

[illegible] Nuri Efendi

[illegible] No: 67
[illegible] No: 631
[illegible] Nafaka

[illegible] cezîresinin merkez vilâyeti olan Lefkoşa kazâsına mülhak Omorfa [illegible] Peristerona karyesi sâkinelerinden Zehra bint-i Mustafa (2) nâm [illegible] şer'-i şerîf-i enverde zevc-i mutalliki Kutrafa karyeli Kara Hüseyin [illegible] muvâcehesinde da'vâ ve takrîrî-i kelâm idüp zevc-i mezbûr (3) Kara [illegible] firâşından hâsıl ve benden mütevellid iki aylık kızım Emine içün [illegible] nafaka virmekde ise de vaktinin galâsına nisbetle yevmi (4) bir

gurûş kifâyet itmekde oldığından sagîre-i mezbûrenin nafaka ve kisve bahâsı içün zevc-i mezbûr üzerine kadr-i ma'rûf nafaka farz (5) ve takdîr olunmak murâdımdır didükde kaziyye-i minvâl-i meşrûh üzere idüğini zevc-i mezbûr Kara Hüseyin gıbbe't-tasdîk hâkim-i mevki'-i sadr-i küttâb tûbâ leh Hüsn Me`âb (6) Efendi dahi sagîre-i mezbûre Emine içün işbu târîh-i vesîkadan i'tibâren babası mezbûr Kara Hüseyin üzerine kadr-i ma'rûf oldığı bi'l-ihbâr (7) 'inde'ş-şer'i'l-enver zâhir olan beher yevm iki gurûş farz ve takdîr idüp meblağ-ı mefrûz-ı mezkûrı sagîre-i mezbûre Emine'nin (8) nafaka ve kisve bahâsına harc ve sarfa ve lede'l-hâce istidâneye ve 'inde'z-zafer zevc-i mezbûr Kara Hüseyin üzerine rücû'a mezbûre Zehra (9) Hatun'a için virmegin mâ-vaka' bi't-taleb ketb olundı harrere fi'l-yevmi'l-hâmis 'aşere min şehri Recebi'l-ferd li-seneti hamse ve 'işrîn ve selâse mi`eten ve elf.

Şuhûdü'l-hâl

Müdikeme Kâtibi Mehmed Nazım Efendi

Tatacı Halil Ağa

Zabtiyye Nuri Efendi

Sayfa No: 68
Dava No: 632
Dava Türü: Rüşt iddiası ve mal talebi

(1) Kıbrıs cezîresinin merkez vilâyeti olan Lefkoşa kazâsına mülhak Değirmenlik [illegible] tâbi' Abohor karyesi sâkinelerinden iken bundan akdem vefât iden Sare [illegible] (2) Ahmed'in sadr-i oğlı ve hâlen yirmi yaşını mütecâviz işbu bâ'isü'l-i'lâm [illegible] bin Feridüddin Efendi meclis-i şer'-i şerîfr-i enverde pederi ve hâl-i [illegible] (3) tesviye-i umûrına bâ-hüccet-i şer'iyye vasî-i mansûbı olmağla mâl-i [illegible] bi'l-vesâye vaz'-ı yedi mütehakkık olan mezbûr Feridüddin Efendi bin [illegible] üzerine (4) da'vâ ve takrîr-i kelâm idüp hâlen ben yirmi yaşımı [illegible] âkil ve bâliğ ve bulûğuma rüşdüm munzam olup umûrumı bi'n-nefs [illegible] ve i'ânet-i vasîden (5) müstağnî olmamla vâlidem müteveffât-ı [illegible] mevrûs ber-mûcib-i defter-i kassâm mâlımı pederim ve vasiyyem [illegible] Feridüddin Efendi'den hâlen taleb iderim su`âl olunup (6) bana teslîme kıbel-

şer'den vasiyyem mezbûra tenbîh olunmak murâdımdır didükde gıbbe's-su`âl ol dahi cevâbında müdde'î-i mezbûrun mâl-i mevrûsuna bi'l-vesâye vaz'-ı (7) yedini [illegible] idüp lâkin müdde'î-i mezbûrun ber-minvâl-i muharrer rüşd müdde'âsını inkâr idicek müdde'î-i mezbûr Ahmed Rıfat'dan ber-vech-i meşrûh (8) müdde'âsına [illegible] taleb olundukda ricâl-ı ahrâr-ı Müslimîn'den karye-i mezbûreli Hüseyin [illegible] ve Arif Salih Osman nâm kimesneler li-ecli'ş-şehâdet (9) meclis-i şer'e [illegible] olup eserü'l-istişhâd fi'l-hakîka müdde'î-i mezbûr Ahmed Rıfat el-yevm [illegible] yaşını tecâvüz idüp âkil ve bâliğ ve (10) bulûğuna rüşdi munzam olup umûrını [illegible] rü'yete kâdir ve i'ânet-i vasîden müstağnîdir bizler bu husûsa bu vech [illegible] şâhidlerüz şehâdet (11) dahi iderüz diyü her biri müttefikü'l-lafz ve'l-ma'nâ [illegible] şer'î edâ-i şehâdet-i şer'iyye itdüklerinden sonra şâhidân-ı mezbûrân usûl-[illegible] (12) tevfîkan sırran ve 'alenen lede't-tezkiye 'adl ve makbûlü'ş-şehâde [illegible] olunmağın mûcibiyle müdde'î-i mezbûr Ahmed Rıfat'ın rüşdine (13) [illegible] ve't-tenbîh mâ-vaka' bi't-taleb ketb olundı harrere fi'l-yevmi's-sânî [illegible] Sa'bâni'l-mu'azzam li-seneti hamse ve 'işrîn ve selâse mi`eten ve elf.

[illegible]

[illegible] Kâtibi Mehmed Nazım Efendi

[illegible] Halil Ağa

[illegible]

[illegible]

[illegible]

[illegible] Rüşt iddiası ve mal talebi

[illegible] cezîresinin merkez vilâyeti olan Lefkoşa kazâsına mülhak Omorfa [illegible] Peristerona karyesi sâkinlerinden iken bundan akdem vefât (2) iden [illegible] Hâce'nin sulbiyye kızı ve hâlen yirmi yaşını mütecâvize olup âkile ve [illegible] rüşdi munzam oldığını iddi'â iden (3) işbu bâ'isetü'l-vesîka [illegible] şer'-i şerîf-i enverde 'ammîsi ve hâl-i sigarında tesviye-i umûrına [illegible] vasî-i mansûbı olmağla mâl-i (4) mevrûsuna bi'l-vesâye vaz'-ı [illegible] olan Hüseyin Hasan Hâce muvâcehesinde üzerine da'vâ ve takrîr-i

idüp hâlen ben âkile ve bâliğe ve bulûğuma (5) rüşdüm munzam olup umûrumı bi'n-nefs rü`yete kâdire ve i´ânet-i vasîden müstağniye olmamla pederim müteveffâ-yı mezbûrdan mevrûs ber-mûcib (6) defter-i kassâm mâlımı ´ammim ve vasîm mezbûr Hüseyin Ağa'dan hâlen taleb iderim su`âl olunup bana teslîme kıbel-i şer´den ´ammim ve vasiyyem mezbûra tenbîh olunmak murâdımdır (7) didükde mezbûr-su`âl ol dahi cevâbında müdde´iye-i mezbûre Firdevse'nin ber-mûcib-i defter-i mezkûr mâl-i mevrûsuna bi'l-vesâye vaz´-ı yedini ikrâr idüp (8) lâkin müdde´iye-i mezbûrenin ber-vech-i muharrer rüşd müdde´âsını inkâr idicek müdde´iye-i mezbûre Firdevse'den vech-i meşrûh üzere müdde´âsına beyyine (9) talep olundukda karye-i mezbûre sâkinlerinden Süleyman Mustafa ve Ali Durmuş nâm kimesneler meclis-i şer´e hâzırân olup eserü'l-iştişhâd fi'l-hakîka (10) işbu müdde´iye-i mezbûre Firdevse hâlen yirmi yaşını tecâvüz idüp âkile ve bâliğe ve bulûğuna rüşdi munzam olup umûrını bi'n-nefs (11) rü`yete kâdire ve i´ânet-i şer´den müstağniyedir biz bu husûsa bu vech üzere şahidlerüz şehâdet dahi iderüz dimeğle her biri müttefikü'l-lafz ve'l-ma´nâ (12) bi'l-muvâcehe ber-nehc-i şer´î edâ-i şehâdet itdiklerinden sonra şâhidân-ı mezbûrân Süleyman Ali bâ-varaka-i mestûre evvelâ sırran ve ba´dehu ´alenen lede't-tezkiye (13) ´adl ve makbûlü'ş-şehâde olduğları ihbâr olunmağın mûcibiyle müdde´iye-i mezbûre Firdevse'nin rüşdine hükm-i şer´î-hükm tenbîh olundığı tescîl ve i´lâm olundı (14) harrere fi'l-yevmi'l-hâmis min şehri Recebi'l-ferd li-seneti hamse ve ´işrîn ve selâse mi`eten ve elf.

Defter No: 70
Sıra No: 634
Konu Türü: **Vasi tayini**

Kıbrıs cezîresinin merkez vilâyeti olan Lefkoşa kazâsına mülhak Dağ nâhiyesine tâbi´ Kalopsida karyesi sâkinelerinden iken bundan akdem vefât iden (2) Emine nâm Ahmed Ağa'nın verâseti zevc-i metrûki Halil Ağa nâm Arif Ağa ile sadrî sagîr Abdullah Mustafa ve Hasan ve sadriyye-i sagîre kızları Münise (3) ve Ayşe ve Hasan ve münhasıra oldığı bi'l-ihbâr ´inde'ş-şer´i'l-enver zâhir ve mütehakkık olmağın sigâr-ı mezbûrûnun vâlideleri müteveffât-ı (4) mezbûreden müntakil olan hıfz ve tesviye-i umûrlarına kıbel-i şer´den bir vasî nasb ve ta´yîn

olunmak ehem ve elzem oldığı eclden sigâr-ı mezbûrûnun (5) babaları olup her vechle umûr-ı vesâyeti rü`yete kâdir idüği zeyl-i vesîkada muharrerü'l-esâmî-i Müslimîn ihbârlarıyla lede'ş-şer'ü'l-enver zâhir (6) ve mütehakkık olan işbu bâ'isetü'l-vesîka mezbûr Halil Ağa Arif Ağa nâm kimesneyi hâkim-i mevki'-i sadr-i küttâb tûbâ leh ve Hüsn-i Me`âb Efendi sagîrân-ı (7) mezbûrân Mustafa ve Hasan ve Münise ve Ayşe ve Rahime'nin vakt-i rüşd ve sedâdlarına değin vâlideleri müteveffât-ı mezbûreden müntakil (8) mâllarını hıfza ve tesviye-i umûrlarına vasî nasb ve ta'yîn itdükde ol dahi ber-vech-i muharrer vesâyet-i mezkûreyi kabûl ve hidmet-i lâzımesini (9) kemâ-yenbagî edâya ta'ahhüd ve iltizâm itmeğin mâ-vaka' bi't-taleb ketb oludu harrere fi'l-yevmi'l-hâmis min şehri Şa'bâni'l-mu'azzam li-seneti hamse ve 'işrîn ve selâse mi`eten ve elf.

Şuhûdü'l-hâl

Vuda karyeli Hasan Tahsin Efendi

Sayfa No: 71
Dava No: 635
Dava Türü: Vasi tayini

(1) Kıbrıs cezîresinin merkez vilâyeti olan Lefkoşa kazâsına mülhak Dağ nâhiyesine tâbi' Gönyeli karyesi sâkinelerinden iken bundan akdem (2) vefât iden Ayşe bint-i Hüseyin Hızır'ın sadrî sagîr oğlı Ömer'in vâlidesi müteveffât-ı mezbûreden müntakil mâlını hıfza (3) ve tesviye-i umûrına kıbel-i şer'den bir vasî nasb ve ta'yîn kılınmak ehem ve elzem oldığı eclden sagîr-i mezbûrun eniştesi olup (4) her vechle umûr-ı vesâyeti rü'yete kâdir idüği zeyl-i vesîkada muharrerü'l-esâmî-i Müslimîn ihbârlarıyla mütehakkık olan işbu bâ'isü'l- (5) vesîka Mehmed Hâcı Ömer'i hâkim-i mevki'-i sadr-i küttâb tûbâ leh ve Hüsn-i Me`âb Efendi sagîr-i mezbûrun vakt-i rüşd ve sedâdlarına değin (6) vâlidesi müteveffât-ı mezbûreden müntakil mâlını hıfza ve tesviye-i umûrına vasî nasb ve ta'yîn itdükde ol dahi ber-vech-i muharrer (7) vesâyet-i mezkûreyi kabûl ve hidmet-i lâzımesini kemâ-yenbagî edâya ta'ahhüd ve iltizâm itmeğin mâ-vaka' bi't-taleb ketb olundı (8) harrere fi'l-yevmi's-sânî ve'l-[illegible] şehri Şa'bâni'l-mu'azzam li-seneti hamse ve 'işrîn ve selâse mi`eten ve elf.

Şuhûdü'l-hâl

Gönyeli karyeli Mehmed Hâcı Hüseyin

Mustafa Mehmed

Sayfa No: 72
Dava No: 636
Dava Türü: Rüşt iddiası ve mal talebi

(1) Kıbrıs cezîresinin merkez vilâyeti olan Lefkoşa kazâsına mülhak Değirmenlik nâhiyesine tâbi' Dîzdâr karyesi sâkinlerinden iken bundan (2) akdem vefât iden Mehmed Ratib Efendi Hâcı Hasan Efendi'nin sulbî oğlı ve hâlen yirmi yaşını mütecâviz işbu bâ'isetü'l-i'lâm İzzet bin meclis-i şer'-i şerîf-i (3) enverde vâlidesi ve [illegible] sigarında tesviye-i umûrına bâ-hüccet-i şer'iyye vasiyye-i mansûbesi olmağla mâl-i mevrûsuna bi'l-vesâye vaz'-ı yedi mütehakkık olan (4) Zehra Hanım bint-i [illegible] tarafından vekâleti Hâcı Safvet Efendi bin Hâcı Mustafa Efendi ve Mehmed Şevket Beğ bin Hâcı Ahmed Efendi nâm kimesneler (5) şehâdetleriyle [illegible] sâbit ve sübût-ı vekâletine hükm-i şer'î lâhik olan dâmâdı Mustafa [illegible] Efendi bin Bekir Efendi mahzarında üzerine (6) da'vâ ve takrîr-i kelâm idüp [illegible] yirmi yaşımı mütecâviz âkil ve bâliğ ve bulûğuma rüşdüm munzam olup [illegible] bi'n-nefs rü`yete kâdir (7) ve i'ânet-i vasîden müstağnî olmamla pederim [illegible] mezbûr Mehmed Ratib Efendi'den mevrûs ber-mûcib-i defter-i kassâm [illegible] ve vasiyyem mezbûre Zehra Hanım'a (8) izâfetle vekîl-i mezbûr [illegible] Efendi'den hâlen taleb iderüm su`âl olunup bana teslîme kıbel-i [illegible] olunmak murâdımdır didükde gıbbe's-su`âl vekîl-i (9) mezbûr [illegible] Efendi cevâbında müvekkile-i mezbûre Zehra Hanım'ın müdde'î-i [illegible] mâl-i mevrûsuna bi'l-vesâye vaz'-ı yedini ikrâr idüp lâkin müdde'î-i (10) [illegible] ber-minvâl-i muharrer rüşd müdde'âsını inkâr idicek müdde'î-i mezbûr [illegible] ber-vech-i meşrûh müdde'âsına beyyine taleb olundukda ricâl-i ahrâr-i [illegible]'den Mehmed Halid Beğ bin Ratip Efendi ve Hasan Celal Efendi bin [illegible] Efendi nâm kimesne li-ecli'ş-şehâde meclis-i şer'e hâzırân olup eserü'l-[illegible] fi'l-hakîka müdde'î-i mezbûr İzzet Beğ el-yevm yirmi bir yaşını [illegible] ve bâliğ ve bulûğuna rüşdi munzam olup umûrını bi-nefsihi rü`yete

kâdir (13) ve i´ânet-i vasîden müstağnîdir bizler bu husûsa bu vech üzere şahidlerüz şehâdet dahi iderüz diyü her biri müttefikü'l-lafz ve'l-ma´nâ ber- nehc-i (14) şer´î edâ-i şehâdet-i şer´iyye itdüklerinden sonra şâhidân-ı mezbûrân usûl-i mevzû´asına tevfîkan sırran ve´alenen lede't-tezkiye (15) ´adl ve makbûlü'ş-şehâde idükleri ihbâr olunmağın mûcibiyle müdde´î-i mezbûr İzzet Beğ'in rüşdine ba´de'l-hükm ve't-tenbîh mâ-vaka´ bi't-taleb (16) ketb olundı harrere fi'l-yevmi't-tâsi´ ´aşer min şehri Şa´bâni'l-mu´azzam li-seneti hamse ve ´işrîn ve selâse mi`eten ve elf.

Şuhûdü'l-hâl

Mahkeme Kâtibi Mehmed Nazım Efendi

Zabtiyye Nuri Efendi

Odacı Halil Ağa

Sayfa No: 73
Dava No: 637
Dava Türü: Mehir ve nafaka

(1) Kıbrıs cezîresinin merkez vilâyeti olan Lefkoşa kazâsına mülhak Omorfa nâhiyesine tâbi´ Gaziveren karyesi sâkinelerinden işbu bâ´isetü'l-vesîka (2) Havva bint-i Mercan nâm Hatun meclis-i şer´-i şerîf-i enverde zevc-i mutalliki karye-i mezbûreli Hilmi bin Emir Hasan muvâcehesinde mezbûr Halil beş mâh (3) mukaddem bana üç yüz altmış gurûş mehr-i mu´accel ve iki yüz elli bir gurûş mehr-i mü`eccel tesmiyesiyle ´akd-i nikâh idüp zevciyyet beynimizde kâ`ime iken (4) târîh-i [illegible] on gün mukaddem beni bâyinen tatlîk itmeğle zimmetinde mütekarrer ve mu´kâdü'n-´aleyh mehr-i mu´accel ve mehr-i mü`eccel hakkım olan altı yüz on bir gurûş ile (5) zevc-i mezbûrun firâşından hâsıl ve batnımda mütebâyin beş aylık hâmil [illegible]ğından vaz´-ı hâmlim ile ´iddetimin inkizâsına değin mikdâr-ı kâfî nafakamın zevc-i mezbûr (6) üzerine farz ve takdîr olunmasını hâlen taleb iderim su`âl olunup [illegible] edâya tenbîh olunmak murâdımdır diyü da´vâ itdükde gıbbe's-su`âl mezbûr Hilmi Efendi dahi cevâbında (7) mezbûre Havva Hatun mehreyn-i mezkûreyn ile [illegible] medhûl-i bihâsı olmadığını ve târîh-i mezkûrdan on gün mukaddem [illegible] bâyinen tatlîk itdiğini (8) tâyı´an ikrâr ve i´tirâf itmeğin mûcibiyle

mehreyn-i mezkûreyn altı yüz on bir gurûş ile ´iddetinin inkizâsına değin kadr-i ma´rûf oldığı ihbâr olunup zevc-i (9) mezbûr üzerine farz ve takdîr olunan yevmi bir buçuk gurûşdan yüz seksân ´iddet nafakasını mezbûre Havva Hatun'a hâlen edâ ve teslîm ile mezbûr Hilmi ilzâm oldığı (10) tescîl ve i´lâm olundı harrere fi'l-yevmi's-sâbi ve'l-´işrîn min şehri Recebi'l-ferd li-seneti hamse ve ´işrîn ve selâse mi`eten ve elf.

Sayfa No: 74
Dava No: 638
Dava Türü: Vasi tayini

(1) Kıbrıs cezîresini merkez vilâyeti Lefkoşa kazâsına tâbi´ Luricina karyesi sâkinelerinden iken bundan akdem vefât iden (2) Razike bint-i Osman'ın sadrî sagîr oğulları İsmail ve Osman'ın vâlideleri müteveffât-ı mezbûreden müntakil mâllarını hıfza ve tesviye-i umûrlarına (3) kıbel-i şer´den bir vasî nasb ve ta´yîn olunmak ehem ve elzem oldığı eclden sigâr-ı mezbûrûnun babaları olup her vechle (4) umûr-ı vesâyeti rü`yete kâdir idüği zeyl-i vesîkada muharrerü'l-esâmî-i Müslimîn ihbârlarıyla mütehakkık olan işbu bâ´isü'l-vesîka Hasan (5) İsmail hâkim-i mevki´-i sadr-i küttâb tûbâ leh ve Hüsn-i Me`âb Efendi sigâr-ı mezbûrûnun vakt-i rüşd ve sedâdlarına değin vâlideleri (6) müteveffât-ı mezbûreden müntakil mâllarını hıfza ve tesviye-i umûrlarına vasî nasb ve ta´yîn itdükde ol dahi ber-vech-i muharrer vesâyet-i (7) mezkûreyi kabûl ve hidmet-i lâzımesini kemâ-yenbagî edâya ta´ahhüd ve iltizâm itmeğin mâ-vaka´ bi't-taleb ketb olundı harrere fi'l-yevmi'l-hâmis ve'l-´işrîn (8) min şehri Sa´bâni'l-mu´azzam li-seneti hamse ve´işrîn ve selâse mi`eten ve elf.

[illegible]

[illegible] Muhtâr Yusuf Ağa

[illegible] Mustafa

Sayfa No: 75
Dava No: 639
Dava Türü: Satış izni

(1) Kıbrıs cezîresinin merkez vilâyeti olan Lefkoşa kazâsına mülhak Lefke nâhiyesine tâbi´ Anbeliku karyesi sâkinelerinden iken bundan akdem vefât (2) iden Ayşe bint-i Yusuf'un sadrî sagîr oğlı Musa bin Mustafa ve sadriyye-i sagîre kızı Hasibe bint-i İbrahim'in tesviye-i umûrlarına kıbel-i (3) şer´den mansûb vasîleri birâderleri işbu bâ´isü'l-vesîka Mustafa Sabri bin İbrahim meclis-i şer´-i şerîf-i enverde bi'l-vesâye takrîr-i kelâm (4) ve ta´bîr ´ani'l-merâm idüp vâlidemiz ve mevrûsumuz müteveffât-ı mezbûre Ayşe Hatun'un İkseroğonu karyeli İbrahim Mira ve Kambo karyeli Ebikani Baba (5) Petro nâm kimesnelere bâ-sened 1432 gurûş borcu olup kable'l-îfâ vefât itmeğle müteveffât-ı mezbûrenin verese-i kibârı ben (6) ve birâderim Osman ve büyük hemşîrem Fatıma karye-i mezbûre sınurı dâhilinde Mustafa Çelebi mevki´inde 3160 numroda mukayyed (7) tarafları Hâcı Ehliya ve yol ve [illegible] kezâ ve Andoni ve Hâcı Haralambo ile mahdûd yirmi beş dönüm tarlada beş sehmde üç sehm (8) hissemizi satup deyn-i mezkûrdan hissemizi îfâ itmediğimiz gibi sagîrân-ı mezbûrân Musa ve Hasibe'nin dahi mezkûr tarlada olan (9) beş sehmde iki sehm hisselerini bi'l-müzâyede satup deyn-i mezkûrdan hisselerimi îfâ idicek mütebâkîsini eytâm sandığına (10) istirbâh ve sagîrân-ı mezbûrâna infâk eylemek sagîrân-ı mezbûrân haklarında enfa´ ve evlâ oldığından sagîrân-ı (11) mezbûrânın mezkûr tarlada on beş sehmde iki sehm hisselerini bi'l-müzâyede satup müşterîsi nâmına fâriğ olmak deyn-i (12) mezbûrdan hisselerini ba´de'l-îfâ mütebâkî meblağı eytâm sandığına teslîm eylemek üzere cânib-i şer´-i şerîfden bana izin virilmek bi'l-vesâye (13) matlûbumdur didükde vasî-i mezbûrun kelimât-ı meşrûhası vâkı´a mutâbık ve nefsü'l-emre muvâfık oldığı zeyl-i vesîkada (14) isimleri muharrer ehl-i [illegible] Müslimîn ihbârlarıyla mütehakkık olmağla cânib-i şer´î şerîfden sagîrân-ı mezbûrânın vâlidelerinden (15) müntakil mezkûr yirmi beş dönüm tarlada on beş sehmde iki sehm hisselerini bi'l-müzâyede fürûht ve müşterîsi nâmına (16) fâriğ olmak hedelinden sagîrân-ı mezbûrânın borclarını bi'l-îfâ mütebâkî meblağı eytâm sandığına teslîm itmeğe ve sagîrân-ı mezbûrân nâmlarına arâzî ve emlâk (17) kabûl ve [illegible]meğe vasî-i mezbûra izin virilmeğin mâ-vaka´ bi't-taleb ketb olundı [illegible] fi'l-yevmi's-sânî ve'l-´işrîn ve selâse mi`eten ve elf.

Şuhûdü'l-hâl

Mahkeme Kâtibi Mehmed Nazım Efendi

Zabtiyye Nuri Efendi

Odacı Halil Ağa

Sayfa No: 76
Dava No: 640
Dava Türü: Vasi tayini

(1) Kıbrıs cezîresinin merkez vilâyeti olan Lefkoşa kazâsına mülhak Dağ kazâsına tâbi' Gönyeli karyesi sâkinelerinden iken bundan akdem vefât iden (2) Kezban bint-i Osman'ın sadrî sagîr oğlı Osman ve sadriyye-i sagîre kızları Hadice ve İsmet'in vâlideleri müteveffât-ı mezbûreden müntakil mâllarını (3) hıfza ve tesviye-i umûrlarına kıbel-i şer'den bir vasî nasb ve ta'yîn olunmak ehem ve elzem oldığı eziden sigâr-ı mezbûrûnun babaları olup (4) her vechle umûr-ı vesâyeti rü`yete idüği zeyl-i vesîkada muharrerü'l-esâmî-i Müslimîn ihbârlarıyla mütehakkık olan işbu hâ'sa'l-vesîka Ömer Hâcı Hasan (5) nâm kimesneyi hâkim-i mevki'-i sadr-i küttâb tâbi leh ve Hüsn-i Me`âb Efendi sigâr-ı mezbûrûnun vakt-i rüşd ve sedâdlarına değin vâlideleri müteveffât-ı (6) mezbûreden müntakil mâllarını hıfza ve tesviye-i umûrlarına vasî nasb ve ta'yîn itdükde ol dahi ber-vech-i muharrer vesâyet-i mezbûreyi kabûl (7) ve hidmet-i lâzımesini kemâ-yenbagî edâya ta'ahhüd ve iltizâm itmeğin mâ-vaka' bi't-taleb ketb olundı harrere fi'l-yevmi'l-hâmis min şehri Ramazâni'l-mübârek (8) li-seneti hamse ve 'işrîn ve selâse mi`eten ve elf.

Şuhûdü'l-hâl

Mahkeme Kâtibi Mehmed Nazım Efendi

Zabtiyye Nuri Efendi

Sayfa No: 77
Dava No: 641
Dava Türü: Rüşt iddiası ve mal talebi

(1) Kıbrıs cezîresinin merkez vilâyeti olan Lefkoşa kazâsına mülhak Değirmenlik nâhiyesine tâbi´ Orunda karyesi sâkinlerinden iken bundan akdem vefât iden (2) Hasan Kara Hasan'ın sulbî oğlı ve hâlen yirmi yaşını mütecâviz işbu bâ´isü'l-i´lâm Ziya meclis-i şer´-i şerîf-i enverde vâlidesi ve hâl-i sigarında (3) tesviye-i umûrına [illegible]-hüccet-i şer´iyye vasî-i mansûbesi olmağla mâl-i mevrûsuna bi'l-vesâye vaz´-ı yedi mütehakkık olan Mümine bint-i Hâcı Osman mahzarında üzerine (4) da´vâ ve [illegible]-i kelâm idüp hâlen ben yirmi yaşımı tecâvüz idüp âkil ve bâliğ ve bulûğuma [illegible] munzam olup umûrumı bi'n-nefs rü`yete kâdir ve i´ânet-i (5) vasîden [illegible] olmamla pederim müteveffâ-yı mezbûrdan mevrûs ber-mûcib-i defter-i [illegible] mâlımı vâlidem ve vasiyyem mezbûre Emine'den hâlen taleb iderim (6) su`âl [illegible] bana teslîme kıbel-i şer´den vasiyyem mezbûreye tenbîh olunmak [illegible] didükde gıbbe's-su`âl ol dahi cevâbında müdde´î-i mezbûr Ziya'nın (7) [illegible]-i defter-i mezkûr mâl-i mevrûsuna bi'l-vesâye vaz´-ı yedini ikrâr idüp [illegible] müdde´î-i mezbûrun ber-minvâl-i muharrer rüşd müdde´âsını inkâr idicek (8) [illegible] mezbûr Ziya'dan ber-vech-i meşrûh müdde´âsına beyyine taleb olundukda [illegible]-ı Müslimîn'den ve karye-i mezbûre ahâlîsinden Hâcı Mustafa Hüseyin [illegible] (9) ve Lefkoşalı Mehmed Arif Efendi bin Şükrü Efendi nâm kimesneler li-[illegible] meclis-i şer´e hâzırân olup eserü'l-istişhâd fi'l-hakîka müdde´î-i [illegible] (10) Ziya el-yevm yirmi yaşını tecâvüz idüp âkil ve bâliğ ve bulûğuna rüşdi [illegible] olup umûrını bi'n-nefs rü`yete kâdir ve i´ânet-i vasîden (11) müstağnîdir [illegible] be vech üzere şahidlerüz ve şehâdet dahi iderüz diyü her biri [illegible] ve'l-ma´nâ ber-nehc-i şer´î (12) edâ-yı şehâdet-i şer´iyye [illegible] sonra şâhidân-ı mezbûrân usûl-i mevzû´asına tevfîkan sırran ve ´alenen [illegible] ´adl ve makbûlü'ş- (13) şehâde idükleri ihbâr olunmağın mûcibiyle [illegible] mezbûr Ziya'nın rüşdine ba´de'l-hükm ve't-tenbîh mâ-vaka´ bi't-taleb [illegible] harrere (14) fi'l-yevmi's-sânî min şehri Rebî´i'l-evvel li-seneti erba´a ve [illegible] mi`eten ve elf.

Mahkeme Kâtibi Mehmed Nazım Efendi
Zabtiyye Nuri Efendi
Odacı Halil Ağa

Sayfa No: 78
Dava No: 642
Dava Türü: Rüşt iddiası ve mal talebi

(1) Kıbrıs cezîresinin merkez vilâyeti olan Lefkoşa kazâsına mülhak Değirmenlik karyesine tâbi' Orunda karyesi sâkinlerinden iken bundan akdem (2) vefât iden Hasan Kara Hasan'ın sulbî oğlı ve hâlen yirmi yaşını mütecâviz işbu bâ'isü'l-i'lâm meclis-i şer'-i şerîf-i enverde vâlidesi (3) ve hâl-i sigarında tesviye-i umûrına bi-hüccet-i şer'iyye vasî-i mansûbesi olmağla mâl-i mevrûsuna bi'l-vesâye vaz'-ı yedi mütehakkık olan Mümine bint-i Hâcı Osman (4) mahzarında üzerine da'vâ ve takrîr-i kelâm idüp hâlen ben yirmi yaşımı tecâvüz idüp âkil ve bâliğ ve bulûğuma şehâdetleriyle munzam (5) olup umûrumı bi'n-nefs rü`yete kâdir ve i'ânet-i vasîden müstağnî olmamla pederim müteveffâ-yı mezbûrdan mevrûs ber-mûcib-i defter-i kassâm (6) mâlımı vâlidem ve vasiyyem mezbûre Emine'den hâlen taleb iderim su`âl olunup bana teslîme kıbel-i şer'den vasiyyem mezbûreye tenbîh olunmak mukteziyken (7) didükde gıbbe's-su`âl ol dahi cevâbında müdde'î-i mezbûre Emine ber-mûcib-i defter-i mezkûr mâl-i mevrûsuna bi'l-vesâye vaz'-ı yedini beyân idüp (8) lâkin müdde'î-i mezbûrun ber-minvâl-i muharrer rüşd müdde'âsını mübeyyin değil müdde'î-i mezbûr Osman'dan ber-vech-i meşrûh müdde'âsına beyyine taleb olunduğukda (9) ricâl-ı ahrâr-ı Müslimîn'den ve karye-i mezbûre ahâlîsinden Hasan bin Hüseyin ve Hüseyin Cibali nâm kimesneler li-ecli'ş-şehâde meclis-i şer'e hâzır olup (10) eserü'l-istişhâd fi'l-hakîka müdde'î-i mezbûr Osman el-yevm yirmi yaşını tecâvüz idüp âkil ve bâliğ ve bulûğuna rüşdi munzam olup (11) umûrını bi'n-nefs rü'yete kâdir vei'ânet-i vasîden müstağnîdir bizler bu husûsa be vech üzere şehâdetimiz ve şehâdet dahi iderüz (12) diyü her biri müttefikü'l-lafz ve'l-ma'nâ ber-vech-i şer'î edâ-yı şehâdet-i şer'iyye itdüklerinden sonra şâhidân-ı mezbûrân usûl-i şer'iyyesine tevfîkan sırran ve 'alenen lede't-tezkiye 'adl ve makbûlü'ş-şehâde zâhir olunmağın mûcibiyle müdde'î-i mezbûr Osman'ın (14) rüşdine

[illegible] ve't-tenbîh mâ-vaka' bi't-taleb ketb olundı harrere fi'l-yevmi't-tâsi' [illegible] şehri Ramazâni'l-mübârek li-seneti hamse ve 'işrîn ve selâse mi'eten ve elf.

[illegible]'l-hâl
[illegible]e Kâtibi Mehmed Nazım Efendi
[illegible]iyye Nuri Efendi
[illegible] Halil Ağa

[illegible] No: 79
[illegible] No: 643
[illegible] Türü: **Veraset**

[illegible]'l-asl Kıbrıs cezîresinin merkez vilâyeti olan Lefkoşa ahâlîsinden olup memâlik [illegible]-i şâhânenin muhtelif mahallelerinde me'mûriyetlerde bulundukdan (2) [illegible] efendi bin sekiz yüz seksân iki senesinde Kıbrıs'a 'avdetle Mağosa kazâsı [illegible] Vâdili karyesinde vefât iden Sengizâde İbrahim Hakkı Efendi (3) bin Halil [illegible] sulbî oğlı işbu bâ'isü'l-i'lâm Ali Rıza Efendi meclis-i şer'-i şerîf-i enverde [illegible] emvâl-i gâ'ibi ahz ü kabz ve hıfza (4) me'mûr bulunan cezîre-i mezbûre [illegible] Müster Kor tarafından vekîl-i müseccel-i şer'îsi Lefkoşa kazâsı [illegible] Ahmed Kâzım Efendi bin Hasan Efendi (5) muvâcehesinde ben [illegible]-yı mezbûr İbrahim Hakkı Efendi'nin sulbî oğlı olup kable'l-bulûğ vefât [illegible] mezbûre Zehra'nın pederim (6) müteveffâ-yı mezbûrun hîn-i [illegible] hisse-i irsiyyesine tefrîk ve Lefkoşa eytâm sandığına teslîm kılınarak el- [illegible] olunmakda olan (7) altı bin dokuz yüz yetmiş altı gurûşı ancak bana [illegible] su'âl olunup meblağ-ı mezkûr altı bin dokuz yüz yetmiş altı gurûşı [illegible] ve teslîme müvekkil-i mûmâ-ileyhe izâfetle vekîl-i mezbûr Ahmed Kâzım [illegible] olunmak murâdımdır diyü da'vâ itdükde vekîl-i mûmâ-ileyh [illegible] Efendi (9) cevâbında tereke-i müteveffâ-yı mezbûrdan bi'l-ifrâz [illegible] nâmına olarak eytâm emvâli sandığına teslîm olan mebâliğ-i [illegible] bi'l-vekâle vaz'-ı (10) yedini ikrâr lâkin müdde'î-i mezbûrun ber-vech-i [illegible] müdde'âsını inkâr itmeğle müdde'î-i mezbûrdan vech-i meşrûh [illegible] mutâbık (11) beyyine taleb olundukda müdde'î-i mezbûr Ali Rıza

Efendi müteveffâ-yı mezbûr İbrahim Hakkı Efendi'nin sulbî sahîh oğlı oldığını ve mezbûre (12) Zehra hâl-i sigarında vefât idüp verâseti li-eb birâderi işbu Ali Rıza Efendi'ye münhasıra bulundığını Lefkoşa mahallâtından Câmi´ (13) Mahallesi'nde sâkin Arif Ağa ibn-i Mehmed ve Neyzen Çiftliği'nde sâkin Hüsnü Ağa bin Halil Ağa [illegible] kimesnelerin ber-nehc-i şer´î şehâdetleriyle (14) isbât itdükden sonra şâhidân-ı mezbûrân Arif ve Hüsnü Ağalar usûl-i mevzû´asına tevfîkan evvelâ bâ-varaka-i mestûre mezkûr Câmi´-i Cedîd (15) Mahallesi imâmı Hâfız Mehmed Nidai Efendi bin Ali Dayı ve muhtârı Mustafa Şevki Efendi bin Hâcı Hüseyin Ağa ve komisyon a´zâsından Derviş Abdülaziz Vasezâde (16) Ali Ağa ve mezkûr Neyzen Çiftliği [illegible] Zaim ve muhtârı Hüseyin Ağa Sinan ve komisyon a´zâsından Mehmed Hasan [illegible] kimesnelerden sırran ve ba´dehu her birileri ´alenen (17) lede't-tezkiye ´adl ve [illegible]'ş-şehâde idükleri ihbâr olunmağın mûcibiyle müdde´î-i mezbûr Ali Rıza Efendi müteveffâ-yı mezbûr Hakkı Efendi'nin sulbî sahîh oğlı ve müteveffiye-i mezbûre (18) Zehra'nın münhasıran vârisi oldığına ba´de'l-hükm meblağ-ı mezbûr [illegible] dokuz yüz yetmiş altı gurûş müdde´î-i mezbûr Rıza Efendi edâ ve teslîme [illegible]-i mûmâ-ileyhe izâfetle (19) vekîl-i mezbûr Kâzım Efendi'ye tenbîh [illegible] tescîl ve i´lâm olundı harrere fi'l-yevmi't-tâsi´ ve'l-´işrîn min şehri [illegible]'l-mu´azzam li-seneti hamse ve ´işrîn ve selâse mi`eten ve elf.

[illegible]

[illegible] Kâtibi Mehmed Nazım Efendi

[illegible] Ağa

[illegible] Efendi

[illegible]

[illegible]

[illegible] **Rüşt iddiası ve mal talebi**

[illegible] cezîresinin merkez vilâyeti olan Lefkoşa kazâsına mülhak Girine kazâsına [illegible] karyesi sâkinlerinden iken bundan akdem müte´âkıben (2) vefât iden [illegible] Ahmed Davud ve Havva bint-i Halil'in sulbiyye kızları ve hâlen yirmi [illegible] işbu bâ´isetü'l-i´lâm Havva meclis-i şer´-i (3) şerîf-i enverde hâl-i

[illegible] tesviye-i umûrına bâ-hüccet-i şer'iyye vasî-i mansûbı olmağla mâl-i mevrûsuna bi'l-vesâye vaz'-ı yedi mütehakkık olan (4) Nuh bin Halil muvâcehesinde [illegible] da'vâ ve takrîr-i kelâm idüp hâlen ben yirmi yaşımı tecâvüz idüp âkile ve [illegible] ve bulûğuma rüşdüm munzam olup (5) umûrumı bi'n-nefs rü`yete kâdire ve [illegible] vasîden müstağniye olmamla vâlideynim müteveffiyân-ı mezbûrân İsmail ve [illegible] dan mevrûs ber-mûcib defter-i (6) kassâm mâlımı vasiyyem mezbûr Nuh bin [illegible] den hâlen taleb iderim su`âl olunup bana teslîme kıbel-i şer'den vasiyyem [illegible] tenbîh olunmak murâdımdır didükde (7) gıbbe's-su`âl ol dahi cevâbında [illegible] iye-i mezbûre Havva'nın ber-mûcib-i defter-i mezkûr mâl-i mevrûsına bi'l- [illegible] vaz'-ı yedini ikrâr idüp lâkin (8) müdde'iye-i mezbûrenin ber-minvâl-i [illegible] rüşd müdde'âsını inkâr idicek müdde'iye-i mezbûre Havva'dan ber-vech-i [illegible] müdde'âsına beyyine taleb olundukda (9) 'udûl-i ahrâr-i ricâl-i Müslimîn'den [illegible] iye-i mezbûre ahâlîsinden Hâcı Ahmed bin Hasan ve Hasan Kaba Mustafa nâm [illegible] meclis-i şer'e hâzırân olup eserü'l- (10) istişhâd fi'l-hakîka işbu [illegible] iye-i mezbûre Havva hâlen yirmi yaşını tecâvüz idüp âkile ve bâliğe ve [illegible] rüşdi munzam olup umûrını bi'n-nefs (11) rü`yete kâdire ve i'ânet-i [illegible] müstağniyedir bizler bu husûsa bu vech üzere şâhidlerüz ve şehâdet dahi [illegible] üzre her biri müttefikü'l-lafz ve'l-ma'nâ (12) bi'l-muvâcehe ber-nehc-i şer'î [illegible] şehâdet-i şer'iyye itdüklerinden sonra şâhidân-ı mezbûrân evvelâ sırran ve [illegible] 'alenen lede't-tezkiye 'adl (13) ve makbûlü'ş-şehâde idükleri ihbâr [illegible] mûcibiyle müdde'iye-i mezbûre Havva'nın rüşdine ba'de'l-hükm tenbîh [illegible] tescil ve i'lâm olundı harrere (14) fi'l-yevmi's-sâlis ve'l-'işrîn min şehri [illegible] l-mu'azzam li-seneti hamse ve 'işrîn ve selâse mi`eten ve elf.

[illegible] l-hâl

[illegible] Kâtibi Mehmed Nazım Efendi

[illegible] Nuri Efendi

[illegible] Halil Ağa

Sayfa No: 81
Duva No: 645
Duva Türü: Tereke

(1) Kıbrıs cezîresinin merkez vilâyeti olan Lefkoşa kazâsına mülhak Omorfa nâhiyesine tâbi´ Denya karyesi sâkinelerinden iken efrencî bin dokuz yüz yedi (2) senesi Kânûn-i sânînin evâ`ilinde vefât iden Müride bint-i İbrahim'in verâseti zevc-i metrûki İzzet bin Mustafa ile babası İbrahim Hâcı Hüseyin (3) ve anası Mümine bint-i Mustafa ve sadr-i sagîr oğlı Mustafa ve sadriyye-i sagîre kızı Müride'ye münhasıra olduğu bi'l-ihbâr ´inde'ş-şer´i'l-enver (4) zâhir ve mütehakkık oldukdan sonra sagîrân-ı mezbûrânın vakt-i rüşd ve sedâdlarına değin tesviye-i umûrlarına pederleri mezbûr İzzet bin Mustafa'nın taleb (5) ve rızasıyla kıbel-i şer´den vasî nasb ve ta´yîn olunan ceddeleri mezbûr İbrahim Ağa ve mezbûr İzzet ma´rifetleri ve ma´rifet-i şer'le tahrîr (6) bey´ ve beyne'l-vereseti'l-mezbûre tevzî´ ve taksîm olunan müteveffât-ı mezbûrenin terekesi defteridir ki ber-vech-i âtî zikr ve beyân olunur harrere fi'l-yevmi't- (7) tâsi´ min şehri Muharremi'l-harâm li-seneti hamse ve ´işrîn ve selâse mi'eten ve elf.

(8) düşek çarşabı çift 1/37

[illegible] bez arşûn 15/22

[illegible] gömleklik arşûn 10/23

[illegible] düşek arşûn 2/36

(9) çarşablık alaca bez zirâ´16/21

[illegible] çarşab 1/33

[illegible] yedirmeli çarşab çift 1/40

[illegible] bürümcük çarşab 1/50

(10) [illegible] müsta´mel çarşab çift 1/25

[illegible] baş çarşabı 1/16

[illegible] çarşab 1/24

[illegible] bez tob 1/54

[illegible] mel çarşab 1/18

[illegible] entârî 1/18

(11) [illegible] basma entârî 1/8

[illegible] entârî 1/36

fisto çaket iblikli 1/27

def'a cânfes entârî 1/16

hücre örtüsü 1/21

üstlük 2/16

(12) cânfes yasdık 2/18

minder ve yadık örtüsü 45

hümâyûn entârî 1/10

müsta'mel yorgan 1/44

def'a müsta'mel yorgan 1/55

yazma yorgan 1/61

(13) basma yorgan ma'a çarşab 1/100

def'a yazma yorgan 1/71

def'a yorgan ma'a çarşab 1/121

basma entârî 1/12

yazma namaz seccâdesi 1/26

(14) ipek işlemeli uşkûr 24/86

def'a uşkûr parça 4/95

karyola örtüsü nâmûsiyye 53

kettân iblikli parça 4/6

iklecek ve pîşkîr ve yasdık 1/16

(15) çarşab 1 - gömlek 1 /15

kadık minder 2 - yasdık ma'a mak'ad 9 /31

minder taktası 3/36

yüz yatak 1 - yasdık 1 /100

yüz yatak 1/200

(16) sini 1/37

tendere ma'a kapak 1/50

def'a tendere ma'a kapak 1/48

def'a tendere ma'a kapak 1/77

def'a tendere ma'a kapak 1/52

yorgan 1/90

(17) sahan ve kapak 14 - tava 1/65

çorba tası 2 - sahan ma´a kapak 1/19

küçük kâtâ´if sinisi 1/25

tabak 16 /31- şîşe ve çiçeklik 18 /41

(18) âyîne 1/155

hamur teknesi ma´a sini 1 tencere 1/47

sandık 1/60

def'a sandık 1/72

karyola 1/225

pülât 1/5

tekne 1/18

(19) mândır 2/10

müsta´mel çarşab 1/24

zevc-i mezbûr zimmetinde mehr-i mu´accelden mütebâkî alacak hakkı 2001

yine zevc-i mezbûr zimmetinde mehr-i mü`eccelden mütebâkî alacak hakkı 1740

(20) yekûnül-mezkûrât 6690

(21) minha'l-ihrâcât

(22) hükûmete ´â`id dellâliyye 32

mümâdiyye ücreti 18

tefrîk-i eşyâ` ve tahrîrî-i tereke içün me`mûr masrafı 68

yekûnü'l-ihrâcât 128

(23) sahhü'l-bâkî li't-taksîm beyne'l-vereseti'l-mezbûre 6567

(24) hisse-i zevc-i mezbûr İzzet 1641 - 20 para

hisse-i eb-i mezbûr İbrahim 1094 - 20 para

hisse-i ümm-i mezbûre Mümine 1094 - 20 para

hisse-i sagîr-i mezbûr Mustafa

1824

\- 54

1770

hisse-i sagîre-i mezbûre Müride

912

\- 27

775 resm-i kısmet ma´a kaydiyye

(25) 2655 sagîrân-ı mezbûrânın hisseleri
1641 pederlerinin hissesi olup teberru´ itdiği
+ 2189 ced ve ceddelerinin hisseleri teberru´ itdükleri
6486
+ 0232 ber-vech-i bâlâ teberru´ olunana meblağ zevc-i mezbûr İzzet' bâ-
6718 sened idâne oldığından alınan fâ`iz

(26) ber-vec-i bâlâ altı bin yedi yüz on sekiz gurûş ki otuz yedi lira altı şilin dört gurûş li-ecli'l-hıfz ve'l-istirbâh eytâm emvâli sandığına irsâl kılınmışdır

Sayfa No: 82
Dava No: 646
Dava Türü: Mehir ve nafaka

(1) Kıbrıs cezîresinin merkez vilâyeti olan Lefkoşa kazâsına mülhak Girine kazâsına tâbi Kambili karyesi sâkinelerinden zâtı ta´rîf-i şer´î ile ma´rife olan (2) işbu [illegible]'l-i´lâm Aliye bint-i Bayram nâm Hatun meclis-i şer´-i şerîf-i enverde zevc-i [illegible] karye-i mezbûreli Salih bin Çoban Hasan muvâcehesinde (3) takrîr-i kelâm [illegible] ani'l-merâm idüp mezbûr Salih bundan akdem zevc-i dâhilim olup târîh-i [illegible] bir mâh mukaddem beni talâk-ı selâse ile tatlîk (4) itmeğle zimmetinde [illegible] ve ma´kûdü'n-´aleyh olan yüz bir gurûş mehr-i mü`eccel hakkımı bana [illegible]inden su`âl olunup bana edâ ve teslîme tenbîh kılınmak ve kendi (5) [illegible] hâsıl ve batnımda mütebâyin beş aylık hamlim olmağla vaz´-ı haml iderek [illegible] münkaziyye oluncaya değin mezbûr Salih üzerine kıbel-i şer´den kadr-i (6) [illegible] meblağ farz ve takdîr olunmak matlûbumdur didükde gıbbe's-su`âl mezbûr [illegible]iye-i mezbûreyi mehr-i mü`eccel-i mezbûr ile ´akd idüp bir mâh [illegible] (7) talâk-ı sülüse ile tatlîk itdiğini ve kendi firâşından hâsıl ve [illegible] batnında mütebâyin beş aylık hamlim oldığını tav´an ikrâr ve i´tirâf [illegible]-i (8) mevki´-i sadr-i küttâb tûbâ leh ve Hüsn-i Me`âb Efendi [illegible] mezbûre Aliye Hatun vaz´-ı haml idinceye kadar nafaka-i ´iddeti içün [illegible] bir buçuk gurûş hisâbiyle dört aylık (9) nafaka olarak yüz yirmi gurûş farz [illegible] meblağ-ı mefrûz-ı mezkûrı harc ve sarfa ve lede'l-iktizâ istidâneye ve

'inde'z-zafer (10) mezbûr Salih üzerine rücû'a mezbûre Aliye Hatun'a izin virilüp ve mehr-i mü`eccel-i mezbûr yüz bir gurûşı dahi müdde'iye-i mezbûre Aliye'ye edâ ve teslîme (11) mezbûr Salih ilzâm olundı harrere fi'l-yevmi's-sâdis 'aşer min şehri Şa'bâni'l-mu'azzam li-seneti erba'a ve'işrîn ve selâse mi`eten ve elf.

Sayfa No: 83
Dava No: 647
Dava Türü: Rüşt iddiası ve mal talebi

(1) Kıbrıs cezîresinin merkez vilâyeti olan Lefkoşa kazâsına mülhak Dağ nâhiyesine tâbi' Gönyeli karyesi sâkinlerinden iken bundan akdem vefât iden Hâcı Yusuf (2) Kanlı Mustafa'nın sulbiyye kızı ve hâlen yirmi yaşını müteâvize işbu bâ'isetü'l-i'lâm Emine meclis-i şer'-i şerîf-i enverde vasîsi ve 'ammîsi Hüseyin Ağa Kanlı Mustafa mahzarında (3) üzerine da'vâ ve ta'krîr-i kelâm idüp hâlen ben yirmi yaşımı tecâvüz idüp âkile ve bâliğe ve bulûğuma rüşdüm munzam olup umûrumı bi-nefsihâ rü`yete kâdire ve i'ânet-i vasîden (4) müstağniye olmamla pederim müteveffâ-yı mezbûrdan mevrûs ber-mûcib-i defter-i kassâm mâlımı 'ammim ve vasiyyem mezbûr Hüseyin Ağa'dan hâlen taleb iderim su`âl olunup bana teslîme kıbel-i şer'den (5) vasiyyem mezbûra tenbîh olunmak murâdımdır didükde gıbbe's-su`âl ol dahi cevâbında müdde'iye-i mezbûre Emine'nin ber-mûcib-i defter-i mezkûr mâl-i mevrûsuna bi'l-vesâye vaz'-ı yedini ikrâr (6) idüp lâkin müdde'iye-i mezbûrenin rüşd müdde'âsını inkâr idicek müdde'iye-i mezbûre Emine'den ber-vech-i meşrûh müdde'âsına bayyine taleb olundukda ricâl-ı ahrâr-ı Müslimîn'den ve karye-i (7) mezbûre ahâlilerinden Mehmed Nazlı Hasan ve Mollâ Ahmed Hüseyin nâm kimesneler li-ledi'ş-şehâde meclis-i şer'e hâzırân olup eserü'l-istişhâd fi'l-hakîka müdde'iye-i (8) mezbûre Emine el-yevm yirmi yaşını tecâvüz idüp âkile ve bâliğe ve bulûğuna rüşdi munzam olup umûrını bi-nefsihâ rü`yete kâdire ve i'ânet-i vasîden (9) müstağniyedir [illegible] bu vech üzere şâhidllerüz şehâdet dahi iderüz diyü her biri [illegible] ve'l-ma'nâ ber-nehc-i şer'î edâ-i şehâdet-i (10) şer'iyye [illegible] sonra şâhidân-ı mezbûrân usûl-i mevzû'asına tevfîkan sırran ve 'alenen [illegible] 'adl ve makbûlü'ş-şehâde idükleri ihbâr (11) olunmağın mûcibiyle [illegible] mezbûre Emine'nin rüşdine ba'de'l-hükm ve't-tenbîh mâ-vaka' bi't-

taleb ketb olundı harrere fi'l-yevmi't-tâsi' 'aşer min şehri Şa'bâni'l-mu'azzam li-seneti hamse ve 'işrîn ve selâse mi'eten ve elf.

Şuhûdü'l-hâl
Mahkeme Kâtibi Mehmed Nazım Efendi
Zabtiyye Nuri Efendi
Odacı Halil Ağa

Sayfa No: 84
Dava No: 648
Dava Türü: Rüşt iddiası ve mal talebi

(1) Kıbrıs cezîresinin merkez vilâyeti olan Lefkoşa kazâsına mülhak Dağ nâhiyesine tâbi' Koççat karyesi sâkinlerinden iken bundan akdem vefât iden Osman bin [illegible]'in (2) sulbî oğlı ve hâlen yirmi yaşını müteâviz âkil ve bâliğ ve bulûğuna rüşdi munzam oldığına iddi'â iden işbu bâ'isü'l-vesîka Mustafa vâlidesi ve [illegible] sığarında (3) tesviye-i umûrına vasî-i mansûbesi Fatıma bint-i Mustafa [illegible] üzerine da'vâ ve takrîr-i kelâm idüp hâlen ben yirmi yaşımı mütecâviz âkil ve bâliğ ve bulûğuma rüşdüm (4) munzam olup umûrumı bi'n-nefs rü'yete kâdir ve i'ânet-i vasîden müstağnî olmamla pederim müteveffâ-yı mezbûrdan [illegible] her-mûcib defter-i kassâm mâlımı ve vasiyyem ve vâlidem (5) mezbûre [illegible] hâlen taleb iderim su'âl olunup bana teslîme kıbel-i şer'den mezbûreye [illegible] murâdımdır didükde gıbbe's-su'âl mezbûre Fatıma dahi müdde'î-i [illegible] mezbûrun mâl-i mevrûsuna bi'l-vesâye vaz'-ı yedini ikrâr idüp lâkin müdde'î-i [illegible] rüşd müdde'âsını inkâr idicek müdde'-i mezbûr Mustafa'dan ber-vech-i [illegible] müdde'âsına beyyine (7) taleb olundukda ricâl-i-ı ahrâr-ı Müslimîn'den ve [illegible] mezbûre sâkinlerinden Mehmed Mustafa ve Kerim bin Osman nâm [illegible] li-edâ'i-şehâde meclis-i şer'e hâzırân olup eserü'l-istişhâd (8) fi'l-hakîka [illegible] mezbûr Mustafa el-yevm yirmi yaşını mütecâviz âkil ve bâliğ ve bulûğuna [illegible] olup umûrını bi'n-nefs rü'yete kâdir ve i'ânet-i vasîden müstağnîdir [illegible] bu husûsa bu vech üzere şahidlerüz şehâdet dahi iderüz diyü her biri [illegible] 'alâ'l-ma'nâ bi'l-muvâcehe ber-nehc-i şer'î edâ-i şehâdet-i şer'iyye

itdüklerinden sonra (10) şâhidân-ı mezbûrân Mehmed Mustafa ve Kerim bin Osman usûl-i mevzû'asına tevfîkan lede't-tezkiye 'adl ve makbûlü'ş-şehâde idükleri ihbâr olunmağın mûcibiyle müdde'î-i mezbûr (11) Mustafa'nın rüşdine ba'de'l-hükm ve't-tenbîh mâ-vaka' bi't-taleb ketb olundı harrere fi'l-yevmi'l-hâmis min şehri Şa'bâni'l-mu'azzam li-seneti hamse ve 'işrîn ve selâse mi'eten ve elf.

Şuhûdü'l-hâl
Mahkeme Kâtibi Mehmed Nazım Efendi
Zabtiyye Nuri Efendi
Odacı Halil Ağa

Sayfa No: 85
Dava No: 649
Dava Türü: Rüşt iddiası ve mal talebi

(1) Kıbrıs cezîresinin merkez vilâyeti olan Lefkoşa kazâsına mülhak Değirmenlik [illegible]yesine tâbi' Abohor karyesi sâkinelerinden iken bundan akdem vefât iden Emine [illegible]-i Hâcı Mehmed'in (2) sadriyye kızı ve hâlen yirmi yaşını mütecâvize âkile ve [illegible]iğe ve bulûğuna rüşdi munzam oluduğunu iddi'â iden işbu bâ'isetü'l-vesîka Penbe [illegible]ından husûs-i âtîde karye-i (3) mezbûre ahâlîsinden Hâcı Halil Kara Vezir ve [illegible] Hâfız Ali Efendi ibn-i Mollâ nâm kimesneler şehâdetleriyle vekâleti sâbit ve [illegible]-i vekâletine hükm-i şer'î lahîk olan karye-i (4) mezbûreli Mehmed bin Osman [illegible]-i şer'-i şerîf-i enverde müvekkile-i mezbûrenin pederi ve hâl-i sigarında [illegible]-i umûrına bâ-hüccet-i şer'iyye vasîsi olmağla mâl-i mevrûsuna (5) bi'l-[illegible] vaz'-ı yedi mütehakkık olan pederi Ahmed bin Mani Mehmed mahzarında [illegible] da'vâ ve takrîr-i kelâm idüp müvekkilem mezbûre Penbe hâlen yirmi yaşını [illegible]ûre işbu âkile (6) ve bâliğe ve bulûğuna rüşdi munzam olup kendi umûrını [illegible]ûre ve i'ânet-i müstağniye olmağla vâlideleri müteveffât-ı mezbûre [illegible]den mevrûs ber-mûcib-i defter-i (7) kassâm mâlımı pederi ve vasîsi mezbûr [illegible]med bin Mani Mehmed'den müvekkilem mezbûre Penbe içün hâlen taleb iderim [illegible]i dahi cevâbında müvekkilem mezbûrenin ber-mûcib (8) defter-i mezkûr [illegible]-i mevrûsuna bi'l-vesâye vaz'-ı yedini ikrâr lâkin müvekkile-i mezbûrenin ber-

minvâl-i muharrer rüşd müdde'âsını inkâr idicek müdde'î-i vekîl mezbûr Mehmed bin Osman'dan (9) vech-i meşrûh üzere müdde'âsına beyyine taleb olundukda karye-i mezbûre ahâlîsinden Hâcı Halil Hâcı Kara Vezir ve Hâcı Hafiz Ali Efendi ibn-i Mollâ Mehmed nâm kimesneler (10) li-ecli'ş-şehade meclis-i şer'e hâzırân olup eserü'l-istişhâd fi'l-hakîka işbu müdde'iye-i mezbûre Penbe el-yevm yirmi yaşını tecâvüz idüp âkile ve bâliğe ve bulûğuna (11) rüşdi munzam olup umûrını bi-nefsihâ mü'yete kâdire ve i'ânet-i vasîden müstağniyedir bizler bu husûsa bu vech üzere şâhidlerüz şehâdet dahi iderüz (12) diyü her biri bi'l-muvâcehe edâ-i şehâdet-i şer'iyye itdüklerinden sonra şâhidân-ı mezbûrân usûl-i mevzû'asına tevfîkan lede't-tezkiye 'adl ve makbûlü'ş- (13) şehâde idükleri ihbâr olunmağın mûcibiyle müvekkile-i mezbûre Penbe'nin rüşdine ba'de'l-hükm ve't-tenbîh mâ-vaka' bi't-talebi ketb olundı harrere fi'l-yevmi's-sâbi' (14) ve'l-'işrîn min şehri Recebi'l-ferd li-sene hamse ve 'işrîn ve selâse mi'eten ve elf.

Şuhûdü'l-hâl
Mahkeme Kâtibi Mehmed Nazım Efendi
Zabtiyye Nuri Efendi
Osman Halil Ağa

Sayfa No: 86
Sıra No: 650
Dava Türü: **Rüşt iddiası ve mal talebi**

Kıbrıs cezîresinin merkez vilâyeti olan Lefkoşa kazâsına mülhak Değirmenlik nâhiyesine tâbi' Abohor karyesi sâkinelerinden iken bundan akdem vefât (2) iden Osman bin Hâcı Mehmed'in sadriyye kızları ve hâlen yirmi yaşını mütecâvize âkile ve bâliğe ve bulûğuna rüşdleri munzam oldığını iddi'â (3) iden işbu bâ'isetü'l-vesîka Hatice ve Fatıma taraflarından husûsı âtîde karye-i mezbûre ahâlîsinden Ahmed bin Hüseyin ve Mustafa bin Ahmed (4) nâm kimesneler şehâdetleriyle vekâleti sâbit ve vekâletine hükm-i şer'î lâhik olan karye-i mezbûreli Mehmed bin Osman mahzar-ı şer'-i şerîf-i enverde (5) müvekîletân-ı mezbûretânın pederleri ve hâl-i hayatında tesviye-i umûrına bâ-hüccet-i şer'iyye vasîleri olmağla mâl-i mevrûslarına

bi'l-vesâye (6) vaz'-ı yedi mütehakkık olan pederleri Ahmed bin Mani Mehmed [illegible] üzerine da'vâ ve takrîr-i kelâm idüp müvekkilelerim mezbûretân Ayşe ve Fatma hâlen (7) yirmi yaşını mütecâvize âkile ve bâliğe ve bulûğuna rüşdleri [illegible] olup kendi umûrlarını rü'yete kâdire ve i'ânet-i vasîden müstağniye olmağla [illegible] (8) müteveffât-ı mezbûre Emine'den mevrûs ber-mûcib-i defter-i kassâm [illegible] pederleri ve vasiyyeleri mezbûr Ahmed bin Mani Mehmed'den [illegible] mezbûretân (9) Ayşe ve Fatıma içün hâlen taleb iderim didükde ol [illegible] müvekkiletân-ı mezbûretânın ber-mûcib defter-i mezkûr mâl-i [illegible] bi'l-vesâye (10) vaz'-ı yedini ikrâr lâkin müvekkiletân-ı mezbûretânın [illegible] muharrer rüşd müdde'âlarını inkâr idicek müdde'î-i vekîl-i mezbûr [illegible] Osman'dan vech-i meşrûh (11) üzere müdde'âsına beyyine taleb [illegible] karye-i mezbûre ahâlîsinden Ahmed bin Hüseyin ve Mustafa bin Hüseyin [illegible] Ahmed nâm kimesneler li-ecli'ş-şehâde meclis-i şer'e hâzırân (12) [illegible] istişhâd fi'l-hakîka işbu müdde'iyetân-ı mezbûretân Ayşe ve Fatıma el- [illegible] yaşını tecâvüz idüp âkile ve bâliğe ve bulûğlarına rüşdleri (13) munzam [illegible] bizzât rü'yete kâdire ve i'ânet-i vasîden müstağniyedir bizler bu [illegible] bu vech üzere şâhidlerüz ve şehâdet dahi (14) iderüz diyü her biri bi'l- [illegible] edâ-i şehâdet-i şer'iyye itdüklerinden sonra şâhidân-ı mezbûrân usûl-i [illegible] tevfikan lede't- (15) tezkiye 'adl ve makbûlü'ş-şehade idükleri ihbâr [illegible] mûcibiyle müvekkile-i mezbûre Ayşe ve Fatıma ba'de'l-hükm ve't-tenbîh [illegible] bi't-taleb ketb olundı harrere fi'l-yevmi's-sânî ve'l-'işrîn min şehri [illegible] -mu'azzam li-seneti hamse ve 'işrîn ve selâse mi'eten ve elf.

[illegible]

[illegible] Kâtibi Mehmed Nazım Efendi

[illegible] Nuri Efendi

[illegible] Ağa

Sayfa No: 87
Dava No: 651
Dava Türü: Nafaka

Kıbrıs cezîresinin merkez vilâyeti olan Lefkoşa kazâsına mülhak Omorfa nâhiyesine tâbi' Aya Marina karyesi sâkinelerinden zâtı ta´rîf-i şer´le (2) ma´rife işbu bâ´isetü'l-i'lâm Rahime bint-i İbrahim nâm Hatun meclis-i şer´-i şerîf-i enverde zevc-i mutalliki Peristerona karyeli (3) Hüseyin bin Ali nâm kimesne tarafından vekîl-i müseccel-i şer´îsi Mehmed Arif Efendi bin Şükrü Efendi muvâcehesinde takrîr-i kelâm ve ta´bîr ´ani'l-merâm idüp merkûm (4) Hüseyin Ali zevc-i dâhilim iken târîh-i vesîkadan sekiz mâh mukaddem beni bâyinen tatlîk itmeğle hâl-i zevciyyet beynimizde kâ`ime iken mezbûrun firâşından (5) hâsıla ve benden mütevellide ve bi-hakkü'l-hızâne hücr ve terbiyemde olan işbu hâzır bi'l-meclis iki aylık sulbiyye kızı Naciye'nin aslâ mâlı olmayup nafaka ve kisveye (6) eşedd-i ihtiyâc ile muhtâcı olmağla sagîretân-ı mezbûrenin nafaka ve kisve bahâsı içün babası merkûm üzerine kabel-i şer´den kadr-i ma´rûf meblağ farz ve takdîr (7) olunmak matlûbumdur [illegible] gıbbe's-su`âl mezbûr Hüseyin Ali dahi cevâbında mezbûre Rahime Hatun zevce-i medhûl-i bihâsı olup târîh-i mezkûrede bâyinen tatlîk (8) eylediğini sagîre-i [illegible] mezbûre kendi firâşından hâsıla ve mezbûreden mütevellide sulbiyye kızı [illegible] tâyı´an ikrâr ve i´tirâf idüp lâkin (9) zevce-i mezbûre zevc-i âhere [illegible] hakk-ı hızânesi sâkıt olmağla sagîre-i mezbûre Naciye'nin kendüsine [illegible] taleb eylemek ise de hâkim-i mevki´-i sadr-i küttâb tûbâ leh (10) ve Hüsn-i [illegible] Efendi dahi sagîre-i mezbûre vâlidesi mezbûrenin südü ile beslenüp müddet-i [illegible] münkaziyye ve iki sene tekmîl oluncaya kadar sagîre-i mezbûrenin (11) nafaka [illegible] bahâ ve sâ`ir levâzım-ı zarûriyyesi içün babası mezbûr Hüseyin Ali üzerine [illegible] vesîkadan i´tibâren beher şehr kırk beş gurûş farz (12) ve takdîr ve [illegible] mefrûz-ı mezkûrı sagîre-i mezbûrenin nafaka ve kisve ve sâ`ir levâzım-ı [illegible] harc ve sarfa ve lede'l-iktizâ istidâneye ve ´inde'z-zafer (13) babası [illegible] Hüseyin Ali üzerine rücû´a vâlidesi ve hâzinesi mezbûre Rahime Hatun'a [illegible] mâ-vaka´ bi't-taleb ketb olundı harrere fi'l-yevmi's-sâbi ´aşere (14) [illegible] Rebî´i'l-evvel li-seneti erba´a ve ´işrîn ve selâse mi`eten ve elf.

Sayfa No: 88
Dava No: 652
Dava Türü: Rüşt iddiası ve mal talebi

(1) Kıbrıs cezîresinin merkez vilâyeti olan Lefkoşa kazâsına mülhak Dağ nâhiyesine tâbi' Gönyeli karyesi sâkinlerinden iken bundan akdem vefât iden İbrahim Damdelen (2) Hâcı Hasan'ın sulbî oğlı ve hâlen yirmi yaşını mütecâviz âkil ve bâliğ ve bulûğuna rüşdi munzam oldığını iddi'â iden işbu bâ'isü'l-vesîka Mustafa 'ammîsi ve [illegible]-i (3) sigarında tesviye-i umûrına üzerine vasî-i mansûbı Mehmed Ağa bin Damdelen Hâcı Hasan mahzarında üzerine da'vâ ve takrîr-i kelâm idüp hâlen ben [illegible] yaşımı mütecâviz (4) âkil ve bâliğ ve bulûğuma rüşdüm munzam olup umûrumı bi'n-nefs rü'yete kâdir ve i'ânet-i vasîden müstağnî olmamla pederim müteveffâ-yı mezbûrdan mevrûs ber-mûcib (5) defter-i kassâm mâlımı 'ammim ve vasiyyem mezbûr Mehmed Ağa'dan hâlen taleb iderim su'âl olunup bana teslîme [illegible]-i şer'den mezbûra tenbîh olunmak murâdımdır didükde gıbbe's-su'âl (6) mezbûr Mehmed Ağa dahi müdde'î-i mezbûrun mâl-i mevrûsuna bi'l-vesâye vaz'-ı yedini ikrâr idüp lâkin müdde'î-i mezbûrun rüşd müdde'âsını inkâr idicek (7) müdde'î-i mezbûr Mustafa'dan ber-vech-i meşrûh müdde'âsına beyyine taleb olunmukda ricâl-ı ahrâr-ı Müslimîn'den karye-i mezbûre sâkinlerinden Mehmed Nazlı Hasan ve Ömer (8) Mustafa nâm kimesneler li-ecli'ş-şehâde meclis-i şer'e hâzırân olup eserü'l-istişhâd fi'l-hakîka müdde'î-i mezbûr Mustafa el-yevm yirmi yaşını mütecâviz âkil ve bâliğ (9) ve bulûğuna rüşdi munzam olup umûrını bi'n-nefs idâreye kâdir ve i'ânet-i vasîden müstağnîdir bizler bu husûsa be vech üzere şehâdet dahi (10) iderüz diyü her biri müttefikü'l-lafz ve'l-ma'nâ bi'l-[illegible] ber-nehc-i şer'î edâ-i şehâdet'-i şer'iyye itdüklerinden sonra şâhidân-ı [illegible] (11) Mehmed Nazlı Hasan ve Ömer Mustafa usûl-i mevzû'asına tevfîkan [illegible]-i 'adl ve makbûlü'ş-şehâde idükleri ihbâr olunmağın mûcibiyle [illegible]-i mezbûr (12) Mustafa'nın rüşdine ba'de'l-hükm ve't-tenbîh mâ-vaka' bi't-[illegible] kayd olundı harrere fi'l-yevmi's-sâlis 'aşer min şehri Şevvâli'l-mükerrem hamse [illegible] ve selâse mi'eten ve elf.

[illegible]-i

[illegible] Kâtibi Mehmed Nazım Efendi

Tahtiyye Nuri Efendi

Odacı Halil Ağa

Sayfa No: 89
Dava No: 653
Dava Türü: Vasi tayini

(1) Kıbrıs cezîresinin merkez vilâyeti olan Lefkoşa kazâsına mülhak Omorfa nâhiyesine tâbi' Peristerona karyesi sâkinlerinden Hüseyin Emir Ali nâm kimesne mükâm yaşını mütecâviz (2) müsinn ve ihtiyâr ve ma'tûh olup bi-nefsihi umûrını rü'yet ve emvâl ve emlâkini idâre ve hıfz ve hırâsete 'adîmü'l-iktidâr olmağla ma'tûh-ı mezbûrun emvâl (3) ve emlâkini hıfz ve hırâset umûr-ı lâzımesini rü'yet için kabel-i şer'den bir vasî nasb ve ta'yîn olunan ma'tûh-ı mezbûrun sulbî oğlı Mustafa meclis-i şer'e (4) gelüp inhâ ve istid'â itdükde fi'l-hakîka hâl-i mezbûr Mustafa'nın takrîri üzere olup ve mezbûr Mustafa beyne'l-ahâlî müstakîm ve her vechle (5) umûr-ı vesâyeti rü'yete kâdir idüği karye-i mezbûre sâkinlerinden Derviş bin Salih ve Orunda karyeli Hâcı Mustafa bin Emir Ali ve Mehmed Efendi bin Ali ile ve Lefkoşalı Mehmed Arif Efendi bin ŞükrüEfendi nâmûn mevsûkü'l-kilem Müslimîn'in meclis-i şer'de ihbârıyla zâhir ve nümâyân olmağla ol vechle (7) ma'tûh-ı mezbûrun emvâl ve emlâkini hıfz ve hırâset ve sâ'ir umûr-ı lâzımesini rü'yete ve rü'yete oğlı mezbûr Mustafa kıbel-i şer'den (8) vasî nasb olundukda ol dahi vesâyet-i mezkûreyi kabûl ve merâsimini kemâ-yenbagî edâya ta'ahhüd ve iltizâm eylediği tescîl ve i'lâm olundı harrere fi'l-yevmi's-sâbi' ve'l-'işrîn min şehri Şevvâli'l-mükerrem li-seneti hamse ve 'işrîn ve selâse mi'eten ve elf.

Şühûdü'l-hâl

Mahkeme Kâtibi Mehmed Nazım Efendi

Tahtiyye Nuri Efendi

Odacı Halil Ağa

Sayfa No: 90
Dava No: 654
Dava Türü: Rüşt iddiası ve mal talebi

(1) Kıbrıs cezîresinin merkez vilâyeti olan Lefkoşa kazâsına mülhak Lefke nâhiyesine tâbi' nefs-i Lefke kasabası sâkinelerinden iken bundan akdem vefât iden (2) Müstaide Hanım bint-i Hasan Efendi'nin sadriyye kızı işbu bâ'isetü'l-vesîka Zekiye Hanım bint-i Tahir Efendi nâm bâliğe tarafından zikrî âtî husûsda (3) vekîl olduğu zât-ı mezbûreyi ârifân-ı kasaba-i mezbûre sâkinlerinden Hüseyin Afif Efendi bin Hasan Efendi ve Rıfat Efendi bin Hasan Efendi nâm (4) kimesneler şehâdetleriyle ba'de't-tasdîk sâbit ve sübût-ı vekâletine hükm-i şer'î lâhik olan zevc-i sâbıkı Şakir Beğ Mehmed Ali Efendi meclis-i şer'-i şerîf-i enverde (5) zevcesi müvekkile-i mezbûrenin hâl-i sigarında tesviye-i umûrına bâ-hüccet-i şer'iyye vasî-i mansûbı olup mâl-i mevrûsuna bi'l-vesâye vaz'-ı yedi mütehakkık (6) olan pederi mezbûr Tahir Efendi bin Ahmed Nuri Efendi muvâcehesinde üzerine bi'l-vekâle da'vâ ve takrîr-i kelâm idüp zevcem müvekkile-i mezbûre Zekiye (7) Hanım el-mülâki hâzihi yirmi yaşını tecâvüz idüp âkile ve bâliğe ve bulûğuna rüşdi munzam olup umûrını bi-nefsihâ rü'yete kâdire ve i'ânet-i vasîden (8) müstağniye olmağla vâlidesi müteveffât-ı mezbûre Musta'ide Hanım'dan mevrûs bir kıt'a defter-i kassâm mûcibince mâlını pederi ve vasîsi mûmâ-ileyh Tahir Efendi'den (9) zevcem müvekkile-i mezbûre içün taleb iderim su'âl olunup bana teslîme kıbel-i şer'den vasî-i mûmâ-ileyhe tenbîh olunmak bi'l-vekâle murâdımdır didükde (10) gıbbe's-su'âl ol dahi cevâbında mezbûrenin vâlidesi müteveffât-ı mezbûreden müntakil mâl-i mevrûsuna bi'l-vesâye vaz'-ı yedini ikrâr idüp (11) lâkin müdde'î-i vekîl-i mezbûrun ber-minvâl-i muharrer rüşd müdde'âsını inkâr idicek müdde'î-i vekîl-i mezbûr Şakir Beğ'den ber-vech-i meşrûh müdde'âsına beyyine taleb olundukda (12) ricâl-ı ahrâr-ı müslimîn'den mezkûr Lefke kasâbası sâkinlerinden Hüseyin Afif Efendi bin Hasan Efendi ve Rıfat Efendi nâm kimesneler meclis-i şer'e hâzırân olup (13) eserü'l-müşâhid fi'l-hakîka işbu müvekkile-i mezbûre Zekiye Hanım el-yevm yirmi yaşını mütecaviz âkile ve bâliğe ve bulûğuna rüşdi munzam olup umûrını bi-nefsihâ (14) rü'yete kâdire ve i'ânet-i vasîden müstağniyedir biz bu husûsa bu vech üzere şâhidleriz ve şehâdet dahi iderüz diyü her biri müttefikü'l-lafz ve'l-ma'nâ (15) bi'l-muvâcehe edâ-i şehâdet-i şer'iyye itdüklerinden sonra şâhidân-ı mezbûrân usûl-i

mevzû'asına tevfîkan varaka-i mestûre ile kasaba-i mezbûre muhtârı (16) Daniş Efendi ve komisyon a'zâsından Ahmed Harid Efendi ve Ahmed Zeki Efendilerden evvelâ sırran ve ba'dehu 'alenen lede't-tezkiye 'adl ve makbûlü'ş-şehâde idükleri (17) ihbâr olunmağın mûcibiyle müvekkile-i mezbûre Zekiye Hanım'ın rüşdine ba'de'l-hükm tenbîh olundığı tescîl ve i'lâm olundı harrere fi'l-yevmi's-sânî min şehri Saferi'l-hayr li-seneti erba'a (18) ve 'işrîn ve selâse mi'eten ve elf.

Şuhûdü'l-hâl
Lefke nâ'ibi Ali Fehim Efendi
Lefkeli Hüseyin Zihni Efendi

Sayfa No: 91
Dava No: 655
Dava Türü: Rüşt iddiası ve mal talebi

(1) Kıbrıs cezîresinin merkez vilâyeti olan Lefkoşa kazâsına mülhak Omorfa nâhiyesine tâbi' Kutrafa karyesi sâkinlerinden iken bundan akdem vefât iden Salim bin Feyzullah'ın (2) sulbî oğlı ve hâlen yirmi yaşını mütecâviz âkil ve bâliğ ve bulûğuna rüşdi munzam oldığını iddi'â iden işbu bâ'isü'l-vesîka Feyzullah vâlidesi ve hâl-i sigarında (3) tesviye-i umûrına vasî-i mansûbesi Şerîfe bint-i Hüseyin tarafından husûsı âtîde vekîl-i şer'îsi Lefkoşalı Mehmed Arif Efendi bin Şükrü Efendi mahzarında üzerine (4) da'vâ ve takrîr-i kelâm idüp hâlen ben yirmi yaşımı mütecâviz âkil ve bâliğ ve bulûğuma rüşdüm munzam olup umûrumı bi'n-nefs idâreye kâdir ve i'ânet-i (5) vasîden müstağnî olmamla pederim müteveffâ-yı mumâileyhden mevrûs ber-mûcib defter-i kassâm mâlımı vasiyyem ve vâlidem mezbûre Şerîfe'nin vekîl-i mezbûr (6) Mehmed Arif Efendi'den hâlen taleb iderim su'âl olunup bana teslîme kıbel-i şer'den mezbûreye izâfetle vekîl-i mebûra tenbîh olunmak murâdımdır didükde gıbbe's-su'âl (7) vekîl-i mezbûr dahi cevâbında müdde'î-i mezbûrun mâl-i mevrûsuna bi'l-vesâye vaz'-ı yedini ikrâr idüp lâkin müdde'î-i mezbûrun rüşd müdde'âsını inkâr idicek müdde'î-i (8) mezbûr Feyzullah'dan ber-vech-i meşrûh müdde'âsına beyyine taleb olundukda ricâl-i ahrâr-ı müslimîn'den Ankolem karyeli Hasan Feyzullah ve Kutrafa karyeli Hüsnü Ahmed

(9) nâm kimesneler li-ecli'ş-şehâde meclis-i şer'e hâzırân olup eserü'l-istişhâd fi'l-hakîka müdde'î-i mezbûr Feyzullah el-yevm yirmi yaşını mütecâviz âkil (10) ve bâliğ ve bulûğuna rüşdi munzam olup umûrını bi'n-nefs rü`yete kâdir ve i'ânet-i vasîden müstağnîdir bizler bu husûsa bu vech üzere şâhidlerüz (11) şehâdet dahi iderüz diyü her biri müttefikü'l-lafz ve'l-ma'nâ bi'l-muvâcehe ber-nehc-i şer'î edâ-i şehâdet-i şer'iyye itdüklerinden sonra şâhidân-ı mezbûrân (12) Hasan Feyzullah ve Hüsnü Ahmed usûl-i mevzû'asına tevfîkan lede't-tezkiye 'adl ve makbûlü'ş-şehâde idükleri ihbâr olunmağın mûcibiyle müdde'î-i mezbûrun (13) rüşdine ba'de'l-hükm ve't-tenbîh mâ-vaka' bi't-taleb ketb olundı harrere fi'l-yevmi's-sâmin 'aşere min şehri Şa'bâni'l-mu'azzam li-seneti hamse ve 'işrîn ve selâse mi`eten ve elf.

Şuhûdü'l-hâl
Mahkeme Kâtibi Mehmed Nazım Efendi
Zabtiyye Nuri Efendi
Odacı Halil Ağa

Sayfa No: 92
Dava No: 656
Dava Türü: Tereke

(1) Kıbrıs cezîresinin merkez vilâyeti olan Lefkoşa kazâsına mülhak Girine kazâsına tâbi' nefs-i Girine kasabası sâkinelerinden olup efrencî bin dokuz yüz altı senesi (2) Kânûn-i evvelin yirmi yedinci günü vefât iden Fatıma bint-i Abdullah'ın verâseti zevc-i metrûki Ahmed Salih Reis ve vâlidesi Laptalı Şerife bint-i (3) Hasan ve sağîriyye-i sagîre kızı Atiye ve li-ebeveyn er karındaşları Ahmed Çavuş ve Mustafa emîn-i Abdullah ve li-ebeveyn kız karındaşı Ayşe bintü'l-mezbûr Abdullah'a (4) münhasıra oldığı bi'l-ihbâr 'inde'ş-şer'i'l-enver zâhir ve mütehakkık oldukdan sonra sagîre-i mezbûrenin vakt-i rüşd ve sedâdına değin tesviye-i umûrına (5) vasî nasb ve ta'yîn olunan mezbûr Mehmed Ağa ma'rifeti ve ma'rifet-i şer'le tahrîr ve bey' ve beyne'l-vereseti'l-mezbûre tevzî' ve taksîm olunan müteveffât-ı mezbûrenin (6) muhassesi defteridir ki ber-vech-i âtî zikr ve beyân olunur harrere fi'l-yevmi's-sânî aşer min şehri Şevvâli'l-mükerrem li-seneti hamse ve 'işrîn ve selâse mi`eten ve elf.

(7) bardak 1 /3

kilim 1 /71

tava 1 /18 - şîşe 2 /2 - 30 para

kâse 7 - tabak 12 /28 - 10 para

şişe 1 /4

def'a şise 1 /10

kâse 1 /1

gülebdân 1 /4

(8) tepsi 1 - tuzluk 1 /5 - 30 para

şişe şamdan 2 /49

yirmilik altûn 8 /255

şişe 2 - dibek 1 /5 - 30 para

tas 1 - sandalye 3 /13

mahbeza 1- minder 1 /67

(9) tabla 3 - tas 1 /21

hamam leğeni 1 /40

kadâ'if tepsisi 1 /23

kazgan 1 /108

kapaklı sahan 6 - minder 3 - yasdık 1 /126

çarşab 1 - yorgan 1 /64

(10) sini 1 - leğen ibrîk lamba 2 /112

kebîr tencere 1 /99

yüz kıyye 25 /226

sandık 1 /167

çay kaşığı 9 /4 - 10 para

yorgan 1 - çarşab 2 /79

def'a yorgan 1 /75

(11) uşkûr 1 /22

pamuk yasdık 6 /30 - 20 para

şûne 1 - namazlık 1 /111

yorgan 1 - minder zarı 6 - boğça /146

aslı 2 /64

peştemâl 1 /8

(12) karyola 1 /123

şal çarşab 2 /127

boğça 2 /4

boğça 1 /2 - 30 para

gügül arşûn 1 /4 - 10 para

polâd 1 - fincan 1 - tabak 7 /9

tencere 1 - şîşe ve tabla 15 - tabak 15 /51

(13) sini ayağı 1 - fanya 2 - tencere 1 /54

yatak kılıfı - çevre 3 - pîşkîr 3 /45

baş çarşabı 1 - tor 2 - hırka 1 - ketân çarşabı 1 /68

(14) def'a çarşab 1

alaca arşûn 19 - gömlek bezi 22 - pîşkîr 3 /57 - 10 para

entârî 5 - fedo çaket ve ipek entârî /174 - 10 para

cem'an yekûnü'l-mezkûrât 2799 - 10 para

(15) zevc-i mezbûr zimmetinde mehr-i mü`eccel misl alacağı 501

min haysü'l-mecmû'ü'l-mezkûrât 3200 - 10 para

(16) minha'l-ihrâcât

(17) hükûmete 'â`id dellâliyye 32

münâdî ücreti 14

eşyâ`nın pazara nakli masrafi 27

arziyye 15

yekûnü'l-ihrâcât 98

(18) sahhü'l-bâkî li't-taksîm beyne'l-vereseti'l-mezbûre 3202

(19) hisse-i zevc-i mezbûr Ahmed 800 - 20 para

hisse-i ümm-i mezbûre 533 - 30 para

hisse-i sagîre-i mezbûre Atiye

1601

41 resm-i kısmet ma'a kaydiyye

1560

0533 ümm-i mezbûre Şerife'nin teberru' eylediği

106 ah-ı mezbûr Ahmed Çavuş'un teberru' eylediği

106 ah-ı mezbûr Mustafa'nın teberru' eylediği
\+ 053 uht-ı mezbûre Ayşe'nin teberru' eylediği
2360
\- 98
2262 sagîre-i mezbûrenin pederi Ahmed Salih Reis zimmetinde kalan

sâk/3 şilin/11 lira/12

hisse-i ah-ı mezbûr Ahmed Çavuş /106 - 30 para
hisse-i ah-ı mezbûr Mustafa 106 - 30 para
hisse-i uht-ı mezbûre Ayşe 53 - 10 para

(20) zevc-i mezbûr Ahmed Salih Reis hisse-i irsiyyesi olan sekiz yüz gurûş yirmi parayı kâmilen ahz ü kabz eylediği gibi ümm-i mezbûre Şerife ile ahaveyn-i mezbûreyn (21) Ahmed Çavuş ve Mustafa ve uht-ı mezbûre Ayşe hisse-i irsiyyelerini sagîre-i mezbûre Atiye'ye terk ve teberru' itdüklerinden sagîre-i mezbûrenin ber-vech-i bâlâ (22) hisse-i irsiyyesiyle berâber mebâliğ-i müteberri'e yekûnü olan iki bin üç yüz altmış gurûş yirmi paradan toksan sekiz buçuk gurûşı pederi zimmetinde kalup mütebâkî (23) on iki lira on bir şilin üç gurûş li-ecli'l-hıfz ve'l-istirbâh eytâm emvâli sandığına irsâl olundığı şerh virilür.

Sayfa No: 93
Dava No: 657
Dava Türü: Vasi tayini

(1) Kıbrıs cezîresinin merkez vilâyeti olan Lefkoşa kazâsına mülhak Lefke nâhiyesine tâbi' İkseroğonu karyesi sâkinelerinden iken bundan akdem vefât iden Yasemin bint-i İbrahim (2) Meydan'ın sadrî sagîr oğlı Mehmed ile sadriyye-i sagîre kızları Hadime ve Ayşe'nin vâlideleri mezbûreden müntakil mâllarını hıfza ve tesviye-i umûrlarına kıbel-i şer'den (3) bir vasî nasb ve ta'yîn olunmak ehem ve elzem oldığı eclden sigâr-ı mezbûrûnun babaları olup her vechle umûr-ı vesâyeti rü'yete kâdir idüği zeyl-i (4) vesîkada muharrerü'l-esâmî-i Müslimîn ihbârlarıyla

mütehakkık olan işbu bâ'isetü'l-vesîka İbrahim bin Hasan nâm kimesneyi hâkim-i mevki'-i sadr-i küttâb tûbâ leh Hüsn Me`âb (5) Efendi sigâr-ı mezbûrûnun vakt-i rüşd ve sedâdlarına değin vâlideleri müteveffât-ı mezbûreden müntakil mâllarını hıfza ve tesviye-i umûrlarına vasî nasb (6) ve ta'yîn itdükde ol dahi ber-vech-i muharrer vesâyet-i mezkûreyi kabûl ve hidmet-i lâzımesini kemâ-yenbagî edâya ta'ahhüd ve iltizâm itmeğin mâ-vaka' bi't-taleb ketb (7) olundı harrere fi'l-yevmi'l-hâmis min şehri Zi'l-ka'deti'ş-şerîfe li-seneti hamse ve 'işrîn ve selâse mi`eten ve elf.

Şuhûdü'l-hâl
Lefkeli Nâ`ib Ali Fehim Efendi
İkseroğonulu Salih Efendi

Sayfa No: 94
Dava No: 658
Dava Türü: Nafaka

(1) Kıbrıs cezîresinin merkez vilâyeti olan Lefkoşa kazâsına mülhak Omorfa nâhiyesine tâbi' Denya karyesi sâkinelerinden iken bundan akdem vefât iden Müride binti İbrahim'in sadrî (2) sagîr oğlı Mustafa ve sadriyye-i sagîre kızı Müride'nin vakt-i rüşd ve sedâdlarına değin tesviye-i umûrlarına bâ-hüccet-i şer'iyye mansûb vasîleri işbu bâ'isü'l-vesîka İbrahim Ağa (3) bin Hâcı Hüseyin meclis-i şer'-i şerîf-i enverde takrîr-i kelâm ve ta'bîr 'ani'l-merâm idüp vasîleri bulundığım sagîrân-ı mezbûrânın nafaka ve kisveye ihtiyâcları olmağın vâlideleri (4) müteveffât-ı mezbûreden müntakil mâl-i mevrûsları hâsılât-ı nemâsından ve kifâyet itmediği takdîrde aslından nafaka ve kisve bahâ ve sâ`ir levâzım-ı zarûriyyeleri içün (5) kıbel-i şer'den kadr-i kifâye meblağ farz ve takdîr olunmak bi'l-vesâye matlûbumdur dükde hâkim-i müveşşah sadrü'l-vesîka be-reşehât aklamü'l-Enîka Efendi sagîrân-ı mezbûrân (6) içün vâlideleri müteveffât-ı mezbûreden müntakil mâl-i mevrûsları nemâsından kifâyet itmediği takdîrde aslında işbu târîh-i vesîkadan i'tibâren nevmiyye ikişer (7) gurûş farz ve takdîr idüp meblağ-ı mefrûz-ı mezkûrı sagîrân-ı mezbûrâna harc ve sarfa lede'l-hâce istidâneye ve 'inde'z-zafer sagîrân-ı mezbûrânın mallarına (8) rücû'a vasî-i mezbûr İbrahim Ağa'ya izin virilmeğin mâ-vaka' bi't-

taleb ketb olundı harrere fi'l-yevmi's-sânî ´aşer min şehri Şa´bâni'l-mu´azzam li-seneti hamse ve ´işrîn ve selâse mi`eten ve elf.

Şuhûdü'l-hâl
Mahkeme Kâtibi Mehmed Nazım Efendi
Zabtiyye Nuri Efendi
Odacı Halil Ağa

Sayfa No: 95
Dava No: 659
Dava Türü: Tereke

(1) Kıbrıs cezîresinin merkez vilâyeti olan Lefkoşa kazâsına mülhak Değirmenlik nâhiyesine tâbi´ Küçük Kaymaklı karyesi sâkinelerinden iken efrencî bin dokuz yüz (2) yedi senesi Şubat'ın on beşinci günü vefât iden Meryem bint-i Mehmed Salih'in verâseti zevc-i metrûki Sadık Ağa bin Büyük Hüseyin ve vâlidesi Emete bint-i Hâcı (3) Ahmed ve sadrî mürâhik oğulları Mehmed ve Mustafa ve sagîr oğulları Ali ve Yusuf ve İbrahim ve sadriyye-i sagîre kızı Penbe'ye münhasıra oldığı bi'l-ihbâr (4) inde'ş-şer´i'l-enver zâhir ve mütehakkık oldukdan sonra sigâr-ı mezbûrûnun vakt-i rüşd ve sedâdlarına değin tesviye-i umûrlarına kıbel-i şer´den vasî nasb ve ta´yîn (5) olunan babaları mezbûr Sadık Ağa ma´rifeti ve ma´rifet-i şer´le tahrîr ve bey´ ve beyne'l-vereseti'l-mezbûre tevzî´ ve taksîm olunan müteveffât-ı mezbûrenin terekesi (6) defteridir ki ber-vech-i âtî zikr ve beyân olunur harrere fi'l-yevmi'l-hâmis ve'l-´işrîn min şehri Şevvâli'l-mükerrem li-seneti hamse ve ´işrîn ve selâse mi`eten ve elf.
(7) kebîr kazgan 1 /115
kebîr ve sagîr tencere ma´a kapak 78
tencere ma´a kapak 2 /75
yemek tabağı çift 4 /28
kebîr sahan 5 /85
ipek yasdık yüzü 3 /54
duvak 2

(8) kapaklı sahan 3 - sagîr tencere 1 /36
tava 2 - müsta´mel sahan 5 /24 - 20 para
kebîr bakır sini 1 /20
âyîne 1 /55
dokunmuş bez tob 2 /46
yorgan 1 /36
yün 14 /129
(9) hamam leğeni 1 /82
bez tarağı 1 /60
düz beyaz çarşab 1 - yedirme 1 /32
def´a çarşab çift 1 /58
entârî 2 /17
şal çarşab 2 /429
tabak 12 /20
(10) çarşab 1 - çaket 1 - entârî 30
´arrâf takımı 49
kebîr sandık 1 /100
tecemmülât 66
ipekli entârî 1 /42
peşkîr 1 - yasdık yüzü 2 - çevre 2 - uşkur 1 /27
(11) kırık yüzük 5 /9
destgâh aleti 2 /10
basma entârî 2 - üslük 1 /30
minder yünü 26 /156
çözgü 1 /22
bezden entârî 3 /20
zevc-i mezbûr zimmetinde mehr-i mü`eccel hakkı 501
(12) cem´an yekûnü'l-mezkûrât 2553 - 10 para
(13) minha'l-ihrâcât
(14) hükûmete ´â`id dellâliyye 27
münâdiyye ücreti 13
tefrîk-i eşyâ` ve tahrîr-i tereke içün me`mûr 36

yekûnü'l-ihrâcât 76

(15) sahhü'l-bâkî li't-taksîm beyne'l-vereseti'l-mezbûre 2477 - 10 para

(16) hisse-i zevc-i mezbûr Sadık Ağa 619

hisse-i ümm-i mezbûre Emete 412 - 30 para

hisse-i mürâhik-i mezbûr Mehmed

262

\- 8

254

hisse-i mürâhik-i mezbûr Mustafa

262

\- 8

254

hisse-i sagîr-i mezbûr Ali

262

\- 8

254 resm-i kısmet ma'a kaydiyye minhâ

(17) hisse-i sagîr-i mezbûr İbrahim

262

\- 8

254

hisse-i sagîr-i mezbûr Yusuf

262

\- 8

254

hisse-i bint-i sagîre-i mezbûre Penbe

131

\- 4

227 resm-i kısmet ma'a kaydiyye minhâ

(18) zevc-i mezbûr Sadık ile ümm-i mezbûre Emete Hatun hisse-i irsiyyelerini temâmen ahz ü kabz eyledikleri gibi mürâhiketân-ı mezbûrân Mehmed ve Mustafa ile (19) sigâr-ı mezbûrûn Ali ve Yusuf ve İbrahim ve sagîre-i mezbûre Penbe

hisseleri olan bin dört yüz bir gurûş yirmi paradan (20) üç yüz on beş gurûş yirmi parası eytâm-ı mezbûrenin umûrına sarf olunmak üzere peder ve vasîleri Sadık Ağa yedinde ibkâ idilüp mütebâkî bin seksân altı gurûş li-ecli'l-hıfz (21) ve'l-istirbâh eytâm emvâli sandığına irsâl kılınmışdır

Sayfa No: 96
Dava No: 660
Dava Türü: Tereke

(1) Kıbrıs cezîresinin merkez vilâyeti olan Lefkoşa kazâsına mülhak Omorfa nâhiyesine tâbi' Gaziveren karyesi sâkinlerinden iken efrencî bin dokuz yüz altı senesi (2) Teşrîn-i evvelin on altıncı günü vefât iden Hüseyin Nizam Hasan'ın verâseti zevce-i menkûhe-i metrûkesi Şerife bint-i Mustafa ile vâlidesi Ayşe (3) bint-i Hasan ve sulbî sagîr oğlı Hasan ve sulbiyye-i sagîre Münire'ye münhasıra ba'dehu kable'l-kısme ibn-i sagîr-i mezbûr Hasan dahi vefât idüp verâseti vâlidesi (4) mezbûre Şerife ile li-eb karındaşı mezbûre Münire'ye ve li-ümm karındaşı sagîre Ayşe ile li-ebeveyn 'ammîleri Mehmed ve Şevki'ye münhasıra oldığı (5) ve tashîh-i mes'ele-i mirâsları bi-hükmi'l-münâsahati'ş-şer'iyye dört yüz otuz iki sehmden olup sihâm-ı mezkûreden seksân sekiz sehmi zevce-i mezbûre Şerife'ye (6) ve yetmiş iki sehmi ümm-i mezbûre Ayşe'ye ve iki yüz dört sehmi bint-i sagîre-i mezbûre Münire'ye ve otuz dört sehmi sagîre-i mezbûre Ayşe'ye (7) ve on yedişer sehmi mezbûrân Mehmed ve Şevki'ye isâbeti 'inde'ş-şer'i'l-enver zâhir ve mütehakkık olduktan sonra sagîretân-ı mezbûretânın vakt-i rüşd ve sedâdlarına (8) değin tesviye-i umûrlarına kıbel-i şer'den vasî nasb ve ta'yîn olunan 'ammîleri mezbûr Mehmed ve sâ'ir verese-i kibâr ma'rifetleri ve ma'rifet-i şer'le tahrîr ve bey' ve beyne'l- (9) vereseti'l-mezbûre tevzî' ve taksîm olunan müteveffâ-yı mezbûrun terekesi defteridir ki ber-vech-i âtî zikr ve beyân olunur harrere fi'l-yevmi's-sânî 'aşer min şehri (10) Ramazânü'l-mübârek li-seneti hamse ve 'işrîn ve selâse mi'eten ve elf.

(11) burçak kîl 6 /1080
şa'îr kîl fî 46 /2 /843
merkeb 1 /868
ahırında mevcûd saman 549

[illegible]eğbe 1 /11

şa'îr kîl 4 /70

[illegible]urçak kîl 3 /105

[illegible]asır 4 /20

(12) burçak 3 /90

[illegible]akla 72 /99

[illegible]unta kîl 7 /238

[illegible]aban ayağı 1 /6

[illegible]üp 1 /15

def'a küp 1 /15

destgâh 1 /108

[illegible]üp 1 /12

[illegible]esti 1 /6

[illegible]oyun 3/288

(13) öküz 'arabası 1152

[illegible]ebe 1 /243

[illegible]da kirişi 2 /51

[illegible]il sürgüsü 1 /30

[illegible]atal 1 /3

def'a çatal 1 - iskemle 1 /7

[illegible]esat sandık 1 /39

[illegible]ürek 1 /4

(14) kubur 1

[illegible]il değneği 1 /3

[illegible]ırma 1 /9

[illegible]üza 1 /35

[illegible]atal ve kürek 18

[illegible]erd-bân 1 /41

[illegible]ürek sapı 1 /1

[illegible]rak 1 /3 - 10 para

[illegible]emer ve ip 10

(15) kürek 1 /9

ula ve değnek 1 /3

ula 1/4

def'a ula 1/3

def'a ula 1/3

orak ve yaba 7

orak ve fardo 7 - 30 para

kürek sapı ve zavo 1/4

(16) balta ve keser 1/18

dağarcık 1/5

tencere 1- ip ve değnek 3

Kundura çift 1 /36

kiremit 26 - kürek 1 /32

torba 1 /15

kalbûr ve zenbîl 7

(17) def'a kalbûr ve zenbîl 1 /9

trabeza 1 /37

kerevet 1 /23

def'a kerevet 1 /31

timür kazık 1 /1 - 30 para

tekne 1 /3

sapan kanadı 3 /6

tahta 1 /4 - 10 para

(18) varil 1 /4 - 10 para

minder tahtası 3 /108

tahta 2 /17 - 20 para

tahta 1 /4

susam kalbûru 1 /3

çift sabanı 54

araba odunu 1 /8

alef kîl 10 /130

(19) alef kîl 7 /91

mühtân kîl 11 /242

def'a mühtân kîl 9 /211

buğday kîl 6 /223

bulgur 47 /76 - 10 para

tabak 5 /8

şişe 4 /7

macun şîşesi 1 /5

(20) kâse 8 /11

tabak 6 /9

def'a tabak 2 /10

def'a tabak 8 /8

sahat tabak 4 /2 - 10 para

tabla 5 /22

kazgan 51 /58

kebir tencere 1 /81

sagir tencere 1 /30

(21) evsat tencere 1 /44

kulplı tava 1 /16 - 10 para

sahan 3 /43

def'a sahan 2 /18

def'a sahan 2 /21 - 30 para

kapaklı sahan 1 /9

tas 1 /4 - 30 para

bir kulplı tava 1 /4 - 10 para

testi 1 /36

(22) boyunduruk 1 /41

döşek 1 /180

çarşab çift 1 /36

minder 2 - yasdık 12 /56

musta'mel yorgan 1 /18

gömlek 1 /8

(23) çarşab 1 - ufak parça bez 1738

gömlek 2 /23

gögül gömlek 1 /26 - 30 para
silecek 1 /6
kefiyye 1 /11 - 30 para
gömlek 2 /22
def'a gömlek 2 /28
kefiyye 1 /3
(24) gömlek 1 - kavuşdırma 1 /16 - 10 para
iç donu 2 /12
hümâyûn dizlik 2 /19
gömlek 2 /18 - 30 para
def'a gömlek 2 /18 - 30 para
def'a gömlek 2 /18 -30 para
yemeni 4 - kuşak 1 - kîse 1 /22
(25) iç donu 1 /6
müsta'mel çarşab 1 /5
ufak âyîne 1 /22 - 30 para
yorgan yüzü 1 /45
silecek 1 /6
entârî 1 /8
yorgan 1 /72
def'a yorgan 1 /46
(26) uşkûr 5 /8
uşkûr 2 /3 - 10 para
entârî 2 /32
iç donu 3 /10
entârî 1 /18
def'a entârî 1 /16
uşkûr 3 /5
entârî 1 /18
(27) def'a entârî 1 /10
gelinlik entârî 1 /56
def'a entârî 2 /10

def'a entârî 2 /12

silecek 1 /3

hümâyûn yasdık yüzü 2 /3

boğça 1 /3

(28) kîse 4 /5

tente yasdık yüzü 5 - 30 para

gömlek 1 /9

iki yasdık yüzü tecemmülâtı 5

minder örtüsü 8

sandık 1 /85

karyola ma'a nâmûsiyye ve sâ`ir 189

(29) tahta ve sini 6

yirmilik altûn 1 /36

hakîk küpe çift 1 /4

döğen 1 /46

def'a döğen 1 /62

eski polâd ve tahta 2

kile 1 /18

nakd-i mevcûd 198

(30) Brasko karyeli Haralambo Sava ve Hâcı Berodo Baba zimmetlerinde olup tahsîl olunan 1155

öküz parasından mütebâkî Muhtâr Ahmed Ağa zimmetinde olup tahsîl olunan 180

Fî sene 1906'dan sene 1907 târîhine kadar vasî ma'rifetiyle icâr olunan arâzî bedeli 330

(31) cem'an yekûnü'l-mezkûrât 1197 - 20 para

(32) minha'l-ihrâcât

(33) hükûmete 'â`id dellâliyye ma'a kaydiyye 170

münâdiyye ücreti 40

tefrîk-i eşyâ` ve tahrîr-i tereke içün me`mûr masrafı hammâliyye 5

deyn-i müsbet

Râhib Hristoforo Yerolimo'ya ez-gayr-ı teslîm bâ-şehâdet Muhtâr Ahmed Ağa Hâcı Mustafa ve Süleyman Musa ba'de't-tezkiye ve'l-half 892

(34) deyn-i müsbet

Elyeli Hasan Mustafa'ya bâ-sened ve bâ-şehâdet Gaziverenlı Süleyman Musa ve Hasan Basri Efendi Mustafa ba'de't-tezkiye ve'l-half 784

deyn-i müsbet

Nikoli Mihaili babası oğluna bâ-sened ve bâ-şehâdet Gaziverenlı Mehmed Nizam Hasan ve Mehmed Musa Hâcı Tatar ba'de't-tezkiye ve'l-half 3295

deyn-i müsbet

Morfo Kara Hâkimi'nin 598 /906 numrolu mazbatasıyla mahkûm ve karye-i mezbûreli Mihaili Loyizidi'nin alacağı olup Tüccâr Atnasi Kostanti'ye virilen 817

(35) deyn-i müsbet

Ankolemli Hâcı Mollâ Ali Hâcı Mehmed'e su parasından bâ-şehâdet Muhtâr Ahmed Ağa Hâcı Mustafa ve Mehmed Nizam Hasan ba'de't-tezkiye ve'l-half 36

deyn-i müsbet

Lefkeli mü'ezzin Hüseyin Efendi'ye bâ-sened ve bâ-şehâdet Mehmed Nizam Hasan ve imâm İzzet Efendi İsmail ba'de't-tezkiye ve'l-half 187

deyn-i müsbet

Bedulla karyeli Dimistoni Hâcı Yanni Kula'ya bâ-sened ve bâ-şehâdet vereseden zevcesi Şerife ve vasî Mehmed Nizam Hasan ba'de't-tezkiye ve'l-half 596

(36) deyn-i müsbet

Gaziverenlı Hitke Hüseyin'e ez-gayr-ı havâle bâ-sened ve bâ-şehâdet Lefkeli Ahmed Halil Efendi Hasan Efendi ve vasî Mehmed Nizam Efendi ba'de't-tezkiye ve'l-half 419

deyn-i müsbet

Lefkeli Ahmed Zeki Efendi [ibn-i] Mehmed Efendi'ye bâ-defter bâ-şehâdet kasaba-i mezbûreli Ahmed Derviş Efendi Hâcı Emir ve Mehmed Nizam ba'de't-tezkiye ve'l-half 49

deyn-i müsbet

zevcesi Şerife bint-i Mustafa 'an mehr-i mü`eccel bedel-i misli bâ-şehâdet Mehmed Nizam Hasan ve Mehmed Efendi Hâcı Rasıh Efendi ba'de't-tezkiye ve'l-half 51

(37) deyn-i müsbet

karye-i mezbûreli müteveffiye Ayşe Hasan yetîmesi Münire mâlından eytâm sandığına bâ-sened deyn-i olup ma'a fâ`iz îfâ olunan 1443

Omorfalı Çankar Nikola Dimitri'ye cizme bahâsından bâ-sened müteveffâ-yı mezbûrun zimmeti olup îfâ olunan 333

Begula karyeli Hrisantame Hâcı Yanni'ye bâ-mazbata mahkûm deyn-i olup îfâ olunan 1368

(38) deyn-i müsbet

Omorfalı Müstaide Kosta Hâcı Ohtovri'ye deyni olup îfâ olunan 7

Ekrobodami Manastırı keşîşlerinden Felofiya'ya bâ-sened deyni olup îfâ olunan 440

müteveffâ-yı mezbûrun karye-i mezbûreli Hasan Yusuf'dan karzen alup Muhtâr Ahmed Ağa vâsıtasıyla ve vasî Mehmed Nizam Hasan ma'rifetiyle îfâ olunan 180

(39) deyn-i müsbet

vasî-i mezbûr Mehmed Nizam Hasan'ın Lefkoşa ve Lefke'ye gidüp gelmesi içün hayvan kirası 135

sagîr-i mezbûr Hasan'ın tedâvisiyle cenâzesi masrafı 97

yekûnü'l-ihrâcât 11724

(40) sahhü'l-bâkî li't-taksîm beyne'l-vereseti'l-mezbûre 246/ 10 para

(41) hisse-i zevce-i mezbûre Şerife 49 / 20 para

hisse-i ümm-i mezbûre Ayşe 40 / 20 para

hisse-i sagîre-i mezbûre Mümine 117

hisse-i li-ümm sagîre Ayşe hissesi 19 /30 para

ümm-i mezbûr Mehmed ve Şevki hisseleri 19

(42) sagîre-i mezbûre Münire'nin hissesi olan yüz on yedi gurûş sagîre-i mezbûreye ifrâz olunmak ve verese-i kibâr hisseleri mecmû'ı (43) olan yüz yirmi dokuz gurûş eshâbına îsâl ve teslîm kılınmak üzere sagîre-i mezbûrenin 'ammîsi ve vasîsi Mehmed Nizam Hasan'a (44) bâ-'ilm ü haber teslîm kılınmış oldığı işbu mahalle şerh virildi.

Sayfa No: 97
Dava No: 661
Dava Türü: Rüşt iddiası ve mal talebi

(1) Kıbrıs cezîresinin merkez vilâyeti olan Lefkoşa kazâsına mülhak Değirmenlik nâhiyesine tâbi' Luricina karyesi sâkinelerinden iken bundan akdem (2) vefât iden

Rahime bint-i Mehmed Yusuf'un sadriyye kızı ve hâlen yirmi yaşını mütecâvize âkile ve bâliğe ve bulûğuna rüşdi munzam oldığını iddi'â (3) iden işbu bâ'isetü'l-vesîka Rahime bint-i Kâmil ceddesi ve hâl-i sigarında tesviye-i umûrına vasî-i mansûbesi Fatıma bint-i İbrahim mahzarında üzerine (4) da'vâ ve takrîr-i kelâm idüp hâlen ben yirmi yaşımı mütecâviz âkile ve bâliğe ve bulûğuma rüşdüm munzam olup umûrumı bi'n-nefs kâdire ve i'ânet-i (5) vasîden müstağnî olmamla vâlidem müteveffât-ı mezbûreden mevrûs ber-mûcib-i defter-i kassâm mâlımı vasiyyem ve ceddem mezbûre Fatıma'dan hâlen taleb iderim (6) su`âl olunup bana teslîme kıbel-i şer'den mezbûreye tenbîh olunmak murâdımdır didükde gıbbe's-su`âl mezbûre Fatıma dahi cevâbında müdde'iye-i mezbûrenin (7) mâl-i mevrûsuna bi'l-vesâye vaz'-ı yedini ikrâr idüp lâkin müdde'iye-i mezbûrenin rüşd müdde'âsını inkâr idicek müdde'iye-i mezbûre Rahime'den ber-vech-i (8) meşrûh müdde'âsına beyyine taleb olundukda ricâl-ı ahrâr-ı Müslimîn'den karye-i mezbûreli Ramazan bin Hüseyin ve Dizdâr karyeli Yusuf Dede Salih nâm kimesneler li-ecli'ş-şehâde (9) meclis-i şer'e hâzırân olup eserü'l-istişhâd fi'l-hakîka müdde'iye-i mezbûre Rahime el-yevm yirmi yaşını mütecâvize âkile ve bâliğe ve bulûğuna rüşdi munzam olup (10) umûrını bi-nefsihâ rü`yete kâdire ve i'ânet-i vasîden müstağniyedir bizler bu husûsa bu vech üzere şâhidlerüz şehâdet dahi iderüz diyü her biri müttefikü'l- (11) lafz ve'l-ma'nâ bi'l-muvâcehe ber-nehc-i şer' î edâ-i şehâdet-i şer'iyye itdüklerinden sonra şâhidân-ı mezbûrân Yusuf Dede ve Ramazan Ağa usûl-i mevzû'asına tevfîkan (12) lede't-tezkiye 'adl ve makbûlü'ş-şehâde idükleri ihbâr olunmağın mûcibiyle müdde'iye-i mezbûrenin rüşdine ba'de'l-hükm ve't-tenbîh mâ-vaka' bi't-taleb ketb olundı harrere fi'l-yevmi't-tâsi' (13) min şehri Zi'l-ka'deti'ş-şerîfe li-seneti hamse ve 'işrîn ve mi'eten ve elf.

Şuhûdü'l-hâl

Mahkeme Kâtibi Mehmed Nazım Efendi

Zabtiyye Nuri Efendi

Odacı Halil Ağa

Sayfa No: 98
Dava No: 662
Dava Türü: Tereke

(1) Kıbrıs cezîresinin merkez vilâyeti olan Lefkoşa kazâsına mülhak Lefke nâhiyesine tâbi' nefs-i Lefke kasabası sâkinlerinden iken efrencî bin dokuz yüz yedi senesi (2) şehr-i Mayıs'ın on üçüncü günü vefât iden Mollâ Kâzım bin Fakih Ahmed Efendi'nin verâseti sulbî sagîr oğlı Ahmed ve sulbiyye-i sagîre kızı Macide'ye münhasıra oldığı (3) bi'l-ihbâr 'inde'ş-şer'i'l-enver zâhir ve mütehakkık oldukdan sonra sagîrân-ı mezbûrânın vakt-i rüşd ve sedâdlarına değin tesviye-i umûrlarına kıbel-i şer'den (4) vasî nasb ve ta'yîn olunan vâlideleri ve müteveffâ-yı mezbûrun zevce-i mutallakası Meftune Hanım bint-i Mahmud Efendi ma'rifeti ve ma'rifet-i şer'le tahrîr ve bey' ve beyne'l-vereseti'l- (5) mezbûre tevzî' ve taksîm olunan müteveffâ-yı mezbûrun terekesi defteridir ki ber-vech-i âtî zikr ve beyân olunur

harrere fi'l-yevmi'l-hâmis 'aşere min şehri Cemâziyi'l-evvel (6) li-seneti hamse ve

elf ve selâse mi'eten ve elf.

(7) deri 5 /50

eski potin çift 1 /13

Farid Efendi nezdinde olup kabz olunan nakd-i mevcûdı 900

yekûnü'l-mezkûrât 963

(8) minha'l-ihrâcât

techiz ve tekfîn masrafı 252

(9) sahhü'l-bâkî li't-taksîm beyne'l-vereseti'l-mezbûre

711

- 18 resm-i kısmet

693

- 64 li-ecli'l-infâk vâlideleri ve vasiyyeleri nezdinde ibkâ olunan

629 def'a li-ecli'l-infâk vasiyye-i mezbûreye i'tâ kılınan

- 629

000

hisse-i bint-i sagîre-i mezbûre Macide 210

hisse-i ibn-i sagîr-i mezbûr Ahmed 419

(10) sagîretân-ı mezbûretânın hisseleri olan altı yüz yirmi dokuz gurûşı li-ecli'l-hıfz ve'l-istirbâh eytâm emvâli sandığına gönderildiği (11) işbu mahalle şerh virildi ise de eytâm-ı mezbûrenin vâlideleri ve vasiyyeleri Meftune Hanım mahkemeye gelüp eytâm-ı mezbûrenin nafaka (12) ve umûrlarına sarf itmek üzere meblağ-ı mezbûr altı yüz yirmi dokuz gurûş bâ-'ilm ü haber kabz eylemişdir
fî 20 Eylül sene 1907

Sayfa No: 99
Dava No: 663
Dava Türü: Rüşt iddiası ve mal talebi

(1) Kıbrıs cezîresinin merkez vilâyeti olan Lefkoşa kazâsına mülhak Lefke nâhiyesine tâbi' nefs-i Lefke kasabası sâkinlerinden iken bundan akdem vefât iden Aşcı (2) Hüseyin Bâzergân Mehmed'in li-ebeveyn er karındaşı oğlı olup hâlen yirmi yaşını mütecâviz âkil ve bâliğ ve bulûğuna rüşdi munzam oldığını iddi'â iden (3) işbu bâ'isü'l-vesîka Hasan bin Ahmed'in hâl-i sigarında tesviye-i umûrına bâ-hüccet-i şer'iyye vasî-i mansûbı Mollâ Hüseyin Mutahhar Hasan muvâcehesinde üzerine (4) da'vâ ve takrîr-i kelâm idüp hâlen ben yirmi yaşımı mütecâviz âkil ve bâliğ ve bulûğuma rüşdüm munzam olup umûrumı bi'n-nefs rü`yete kâdir ve i'ânet-i (5) vasîden müstağnî olmamla 'ammim ve mûrisim müteveffâ-yı mezbûr Aşcı Hüseyin Bâzergân'dan mevrûs ber-mûcib defer-i kassâm mâlımı vasîm mezbûr Mollâ Hüseyin Mutahhar'dan hâlen (6) taleb iderim su`âl olunup bana teslîme kıbel-i şer'den mezbûra tenbîh olunmak murâdımdır didükde gıbbe's-su`âl mezbûr dahi cevâbında müdde'î-i mezbûrun (7) mâl-i mevrûsuna bi'l-vesâye vaz'-ı yedini ikrâr idüp lâkin müdde'î-i mezbûrun rüşd müdde'âsını inkâr idicek müdde'î-i mezbûr Hasan'dan vech-i meşrûh üzere (8) müdde'âsına beyyine taleb olundukda ricâl-i ihrâr-ı Müslimîn'den ve kasaba-i mezbûre ahâlîsinden Mollâ Hasan ve Hâcı Osman ve Mustafa İbâd nâm kimesneler li-ecli'ş-şehâde (9) meclis-i şer'e hâzırân olup eserü'l-istişhâd fi'l-hakîka müdde'î-i mezbûr Hasan el-yevm yirmi yaşını mütecâviz âkil ve bâliğ ve bulûğuna rüşdi munzam olup umûrını (10) bi'n-nefs rü`yete kâdir ve i'ânet-i vasîden müstağnîdir bizler bu husûsa be vech üzere şâhidlerüz şehâdet dahi iderüz diyü her biri müttefikü'l- (11) lafz ve'l-ma'nâ bi'l-muvâcehe ber-nehc-i şer'î

edâ-i şehâdet-i şer'iyye itdüklerinden sonra şâhidân-ı mezbûrân Mollâ Hasan Hâcı Osman ve Mustafa İbâd (12) usûl-i mevzû'asına tevfîkan sırran ve ba'dehu 'alenen lede't-tezkiye 'adl ve makbûlü'ş-şehâde idükleri ihbâr olunmağın mûcibiyle (13) müdde'î-i mezbûr Hasan'ın rüşdine ba'de'l-hükm ve't-tenbîh mâ-vaka' bi't-taleb ketb olundı harrere fi'l-yevmi's-sâlis 'aşere min şehri Zi'l-hicceti'ş-şerîfe li-seneti (14) hamse ve 'işrîn ve selâse mi'eten ve elf.

Şuhûdü'l-hâl
Mehmed Nazım Efendi
Zabtiyye Nuri
Odacı Halil

Sayfa No: 100
Dava No: 664
Dava Türü: Vasi tayini

(1) Kıbrıs cezîresinin merkez vilâyeti olan Lefkoşa kazâsına mülhak Değirmenlik nâhiyesine tâbi' Piroi karyesi sâkinelerinden Fatıma bint-i Hâcı Mehmed nâm Hatuna bundan (2) akdem cünûn ârız olmağla müddet-i medîde meslûbü'l-âkil olup ifâkat bulmadığından bi-zâtihâ umûrını rü'yet ve emvâl ve emlâkini idâre ve hıfz ve hirâsete (3) 'adîmü'l-iktidâr olmağla mecnûne-i mezbûrenin emvâl ve emlâkini hıfz ve hirâset ve umûr-ı lâzımesini rü'yet içün kıbel-i şer'den bir vasî nasb ve ta'yîn (4) olunmasını mecnûne-i mezbûrenin zevci Mustafa Rüşdi bin Hamza meclis-i şer'e gelüp inhâ ve istid'â itdükde fi'l-hakîka hâl-i mezbûr Mustafa Rüşdi'nin (5) takrîri üzere olup ve karye-i mezbûrenin muhtârı Salih Ağa bin Mehmed beyne'l-ahâlî müstakîm ve her vechle umûr-ı vesâyeti rü'yete kâdir idüği (6) Lefkoşalı olup karye-i mezbûre ahâlîsi ile ihtilât mu'âmelesi olan Ahmed Derviş Efendi bin Mehmed Raif Efendi ve Mehmed Ağa bin Ali ve Hasan Kalfa (7) bin Ömer mevsûkü'l-kilem Müslimîn'in meclis-i şer'de haber virmelerinden zâhir ve nümâyân olmağla ol vechle mecnûne-i mezbûre Fatıma'nın emvâl ve emlâkini (8) hıfz ve hirâset ve sâ'ir umûr-ı lâzımesini tesviye ve rü'yete zevci mezbûr Mustafa Rüşdi'nin dahi inzimâm-ı muvaffakiyyetle mezbûr Muhtâr Salih Ağa kıbel-i şer'den (9) vasî nasb ve ta'yîn

olundukda ol dahi vesâyet-i mezkûreyi kabûl ve merâsimini kemâ-yenbagî edâya ta'ahhüd ve iltizâm eylediği tescîl ve i'lâm olundı harrere (10) fi'l-yevmi's-sânî min şehri Zi'l-hicce li-seneti hamse ve 'işrîn ve selâse mi`eten ve elf.

Sayfa No: 101
Dava No: 665
Dava Türü: Hane tamiri

(1) Kıbrıs cezîresinin merkez vilâyeti olan Lefkoşa kazâsına mülhak Değirmenlik nâhiyesine tâbi' Piroi karyesi sâkinelerinden 'adîmü'l-iktidâr Fatıma (2) bint-i Hâcı Mehmed nâm Hatunun mâlını hıfza ve tesviye-i umûrına kıbel-i şer'den bâ-hüccet-i şer'iyye vasî nasb ve ta'yîn olunan işbu bâ'isü'l-vesîka Salih Ağa (3) bin Mehmed meclis-i şer'-i şerîf-i enverde bi'l-vesâye takrîr-i kelâm idüp mezbûre Fatıma'nın karye-i mezbûrede kâ`in bir bâb hânesi müşrif-i harâb olup (4) ta'mîr ve termîme şiddetle muhtâc ise de nakd-i mevcûdları olmadığından ve hâne-i mezbûre bu hâlde terk eyleyecek olur ise külliyen münhedim ve harâb olarak (5) mezbûreye küllî zarar olacağından hâne-i mezbûrenin ta'mîr ve termîmi içün keşf olunan yirmi beş lira kadar bir meblağ mezbûrenin yine karye-i mezkûrede (6) vâki' 1827 numrolu ve 17 Kânûn-i evvelin sene 1907 târîhli bir kıt'a koçan mûcibince üç ahûr ve bir kahvehâneden 'ibâret olan hânını vekâlet-i devriyye ile (7) terhîn iderek eytâm sandığından istikrâz olunup ta'mîrât-ı mezkûre icrâ idilmek ve mezbûrenin emlâk ve arâzîsi vâridâtının bir kısmıyla beş sene (8) zarfında deyn-i mezkûr ma'a fâ`iz îfâ ve tesviye olunmak mezbûre hakkında enfa' ve evlâ olmağın vech-i meşrûh üzere yirmi beş lirayı istikrâz ve ta'mîr (9) ve termîmi icrâ itmek ve mezbûrenin emlâk ve arâzîsi vâridâtından beş seneye kadar deyn-i mezkûrı ma'a fâ`iz îfâ ve tesviye eylemeğe cânib-i şer'i şerîfden (10) bana izin virilmek bi'l-vesâye matlûbumdur didükde vasî-i mezbûrun kelimât-ı meşrûhası vâkı'a mutâbık ve nefsü'l-emre muvâfık oldığı zeyl-i vesîkada (11) isimleri muharrer ehl-i vukûf-ı Müslimîn ihbârlarıyla mütehakkık olmağla cânib-i şer'-i şerîfden mecnûne-i mezbûre Fatıma nâmına yirmi beş lira kadar bir meblağ istikrâz (12) iderek hânesini ta'mîr ve termîm itmek ve mezbûrenin emlâk ve arâzîsi vâridâtından beş sene zarfında deyni mezkûrı ma'a fâ`iz îfâ ve tesviye eylemeğe (13) vasî-i merkûma izin virilmeğin mâ-vaka' bi't-taleb ketb olundı

harrere fi'l-yevmi't-tâsi' aşere min şehri Zi'l-hicceti'ş-şerîfe li-seneti hamse ve 'işrîn ve selâse mi`eten ve elf.

Şuhûdü'l-hâl
Piroi karyeli Hasan Kalfa Ömer
Karye-i mezbûreli Mehmed Ali

Sayfa No: 102
Dava No: 666
Dava Türü: Nafaka

Dördüncü cild siclde (604) numro ile mukayyed nafaka hüccetinde hâmil olarak tahrîr olunan zamm-ı nafaka sûreti

(1) Derûn-ı hüccet-i şer'iyyede mestûrü'l-isim Ahmed nâm sagîrin mukaddemâ farz ve takdîr olunan beher yevm bir buçuk gurûş nafaka ve kisve bahâsına kifâyet (2) itmeyüp pederi mezbûr Tahsin Efendi'nin vakt-i hâl-i dahi müsâ'id oldığı bi'l-ihbâr mütehakkık olmağla sagîr-i mezbûrun vâlidesi ve hâzınası (3) Huriye nâm Hatunun ittid'â ve talebiyle hâkim-i mevki'-i sadr-i küttâb tûbâ leh ve Hüsn-i Me`âb Efendi dahi târîh-i zeyl-i vesîkadan i'tibâren (4) beher yevm bir buçuk gurûş zamm ve takdîr olup cem'an yevmi üç gurûş hisâbiyle şehriyye toksan gurûş olmağla meblağ-ı mefrûz-ı mecmû'ı mezkûr toksan gurûşı sagîr-i mezbûr (5) Ahmed'in nafaka ve kisve ve sâ`ir levâzım-ı zarûriyyesine harc ve sarfa ve vakt-i zarûretde istidâneye ve inde'z-zafer sagîr-i mezbûrun babası mezbûr Tahsin Efendi'ye rücû'a (6) mezbûre Huriye'ye izin virmegin mâ-vaka' bi't-taleb ketb olundı harrere fi'l-yevmi'l-hâmis ve'l- işrîn min şehri Zi'l-ka'de li-seneti hamse ve 'işrîn ve selâse mi`eten ve elf.

Şuhûdü'l-hâl
Anbeliku karyeli Tahir Ağa Hasan ve Mahmud Ağa Emir Hüseyin ve Hasan Ağa Mahmud ve Salih Ağa Hasan

Sayfa No: 103
Dava No: 667
Dava Türü: Satış izni

(1) Kıbrıs cezîresinin merkez vilâyeti olan Lefkoşa kazâsına mülhak Lefke nâhiyesine tâbi' Anbeliku karyesi sâkinlerinden iken bundan akdem vefât (2) iden Hüseyin bin Rüstem'in sulbî sagîr oğlı Hasan ile sulbiyye-i sagîre kızları Hanife ve Kezban ve Penbe'nin tesviye-i umûrlarına kıbel-i şer'den (3) mansûb vasîleri karye-i mezbûre muhtârı işbu bâ'isü'l-vesîka Mehmed Ağa bin Emir Hasan meclis-i şer'-i şerîf-i enverde bi'l-vesâye takrîr-i kelâm idüp müteveffâ-yı (4) mezbûr Hüseyin Rüstem'in karye-i mezbûreli Hasan Tahsin ve Lefkeli Lütfi Efendi Hüdaverdi Yeraces karyeli Toğlu Kostanti Pegula karyeli Yorko (5) Koççino Baba ve Kambo karyeli Dimitri Baba İgnadiyo nâm kimesneler bâ-sened elli liraya kârib zimmeti olup dâyinler hükûmete mürâca'atla müteveffâ-yı mezbûrun (6) emlâkini hacz ve cebren satdırup alacaklarını tahsîl idecek olur ise hayli masraf vuku' bularak eytâm-ı mezbûreye küllî zarar olacağından (7) müteveffâ-yı mezbûrun karye-i mezbûre sınuri dâhilinde Armira mevki'inde kâ`in 3171 numrolu koçan mûcibince tarafları kıraç ve Yorgi (8) ve Mehmed ve evlâdları ve hâlî çamlık ve kıraç ile mahdûd beş dönüm ve vadi mevki'inde kâ`in 3174 numrolu koçan mûcibince tarafları Küçük (9) Arkaci ve Hüseyin ve Andoni ve Rüstem ve Rüstem ile mahdûd on beş dönüm ve yine mezkûr mevki'de kâ`in 3176 numrolu koçan mûcibince tarafları (10) Küçük Arkaci ve Mehmed evlâdları ve Rüstem ve Hüseyin ile mahdûd yirmi beş dönüm ve yine mezkûr mevki'de kâ`in 3212 numrolu koçan mûcibince (11) tarafları Arkacis ve Hüseyin ve Andoni ve Hüseyin ve hâlî taşlık ve hâlî taşlık ile mahdûd yetmiş dönüm ki cem'an yüz yirmi dönüm (12) vâridâtsız olan arâzîsi ile mezkûr arâzî üzerinde mağrûs olan 3172 numrolu koçan mûcibince on iki âdet ve 3175 (13) numrolu koçan mûcibince yirmi beş âdet ve 3213 numrolu koçan mûcibince kırk beş âdet zeytûn eşcârı ve 3173 numrolu koçan mûcibince (14) Aftemiyo Estasi tarlâsında mağrûs iki âdet ve 3222 numrolu koçan mûcibince Kambo'lu Yorko Kunduri tarlasında mağrus (15) dört âdet zeytûn eşcârını bi'l-müzâyede satup bedelinden müteveffâ-yı mezbûrun zikr olunan (16) düyûn-ı tesviye ve mütebâkîsini eytâm sandığına istirbâh ve sigâr-ı mezbûrûna infâk eylemek sigâr-ı mezbûrûn haklarında enfa' ve evlâ (17) olduğından sigâr-ı mezbûrûna pederleri müteveffâ-yı mezbûrdan müntakil arâzî-i

mezkûreyi ve yine müteveffâ-yı mezbûrdan sigâr-ı mezbûrûn ile vâlideleri (18) Zehra'ya müntakil zikr olunan zeytûn eşcârında sigâr-ı mezbûrûnun kırk sehmde otuz beş sehm hisselerini bi'l-müzâyede satup müşterîleri nâmına fârig (19) olmak ve bedelâtını kabz ile müteveffâ-yı mezbûrun düyûn-ı mezkûresi tesviye fazla kalacak parayı sigâr-ı mezbûrûn nâmlarına olarak li-ecli'l-istirbâh (20) eytâm sandığına teslîm eylemek üzere cânib-i şer'-i şerîfden bana izin virilmek bi'l-vesâye matlûbumdur didükde vasî-i mezbûrun kelimât-ı meşrûhası vâkı'a mutâbık (21) ve mefsû'l-emre muvâfık oldığı zeyl-i vesîkada isimleri muharrer ehl-i vukûf-ı Müslimîn ihbârlarıyla mütehakkık olmağla cânib-i şer'-i şerîfden sigâr-ı mezbûrûnun (22) pederleri müteveffâ-yı mezbûrdan mevrûs arâzî-i mezkûre ile eşcâr-ı mezkûrede olan kırkda otuz beş sehm hisselerini bi'l-müzâyede satup müşterîleri (23) nâmına fârig olmağla ve bedelâtını kabz ile mahkeme ma'rifetiyle müteveffâ-yı mezbûrun düyûnunu tesviye ve mütebâkîsini sıgâr-ı mezbûrûn nâmlarına olarak li-ecli'l-istirbâh (24) eytâm sandığına teslîm eylemeğe vasî-i mezbûra izin virilmeğin mâ-vaka' bi't-taleb ketb olundı harrere fi'l-yevmi'l-'işrîn min şehri Zi'l-hicceti'ş-şerîfe li-seneti hamse (25) ve 'işrîn ve selâse mi'eten ve elf.

Şuhûdü'l-hâl

Karye-i mezbûreli Hasan İbrahim ve Mustafa Hüseyin Mollâ

Sayfa No: 104
Dava No: 668
Dava Türü: Mal taksimi

(1) Kıbrıs cezîresinin merkez vilâyeti olan Lefkoşa kazâsına mülhak Değirmenlik nâhiyesine tâbi' Aydalı karyesi sâkinelerinden zâtı ta'rîf-i şer'î ile ma'rife (2) işbu hâ'isetü'l-vesîka i'lâm Hadice bint-i Abdullah nâm Hatun tarafından vekîl-i müseccel-i şer'îleri da'vâ vekîllerinden Salih Bahaddin Ehelliya Kiryakidi (3) Efendiler meclis-i şer'-i şerîf-i enverde müvekkile-i mezbûre Hadice li-ümm birâderi olup bundan akdem vefât iden Mustafa bin İsmail'in vâlidesi Nergizu bint-i Osman (4) ve li-ebeveyn birâderi Hasan İsmail tarafından vekîl-i müseccel-i şer'îleri da'vâ vekîllerinden Bentolemeo Baskal Efendi muvâcehesinde takrîr-i kelâm ve ta'bîr

'ani'l-merâm idüp (5) müteveffâ-yı mezbûr Mustafa'nın verâseti zevce-i menkûhe-i metrûkesi Dudu bint-i İbrahim ile vâlidesi mezbûre Nergizu bint-i Osman ve li-ebeveyn karındaşı (6) mezbûr Hasan ve müvekkile-i mezbûre Hadice'ye münhasıra olup tereke-i müteveffâ-yı mezbûr on iki sehm i'tibâriyle üç sehm zevce-i mezbûre Dudu'ya (7) ve ikişer sehmden dört sehmi mezbûre Nergizu ile müvekkile-i mezbûre Hadice'ye ve mütebâkî beş sehmi dahi mezbûr Hasan'a isâbeti şer'an zâhir (8) ve mütehakkık olmağla tereke-i müteveffâ-yı mezbûre vâzi'ü'l-yed bulunan mezbûr Hasan ile mezbûre Nergizu'ya izâfetle vekîl-i mezbûr Bentolomo Efendi'den (9) taleb eylerüz su`âl olunup müvekkile-i mezbûrenin hisse-i irsiyyesi bize teslîme tenbîh olunmak bi'l-vekâle murâdımızdır diyü da'vâ itdüklerinden (10) gıbbe's-su`âl vekîl-i mezbûr Bentolomo Efendi dahi cevâbında müvekkile-i mezbûre Hadice müteveffâ-yı mezbûrun li-ümm karındaşı oldığı müvekkileleri mezbûre Nergizu ile (11) mezbûr Hasan'a izâfetle bi-tav'a ikrâr ve i'tirâf eylediğinden müvekkile-i mezbûre Hadice'nin verâsetine ba'de'l-hükm müteveffâ-yı mezbûr Mustafa'nın terk (12) eylediği arâzî müstesnâ olmak üzere bi'l-cümle eşyâ`-i menkûle ve gayr-i menkûl emlâk ve eşcârından beher on iki sehmde iki sehm hisse-i müvekkile-i (13) mezbûre Hadice'ye teslîmi içün müvekkilân-ı mezbûrâna izâfetle vekîl-i mezbûr Bentolomo Efendi'ye tenbîh oldığını tescîl ve i'lâm olundı harrere fi'l-yevmi'l-'aşir (14) min şehri Zi'l-hicceti'ş-şerîfe li-seneti hamse ve 'işrîn ve selâse mi`eten ve elf.

Sayfa No: 105
Dava No: 669
Dava Türü: Devir vekaleti

(1) Kıbrıs cezîresinin merkez vilâyeti olan Lefkoşa kazâsına mülhak Girine kazâsına tâbi' nefs-i Girine kasabası sâkinlerinden iken bundan akdem vefât iden (2) Ahmed Hamdi Efendi bin Ali'nin sulbî sagîr oğulları Bezmi ve Ali ile sulbiyye-i sagîre kızı Şefika'nın tesviye-i umûrlarına kıbel-i şer'den mansûb vasîleri (3) birâderleri işbu bâ'isü'l-vesîka Hâcı Mehmed Sadık Efendi bin mezbûr Ahmed Hamdi Efendi meclis-i şer'-i şerîf-i enverde bi'l-vesâye takrîr-i kelâm idüp pederimiz (4) müteveffâ-yı mezbûr Ahmed Efendi'nin ba'z kesâne bâ-sened yirmi beş liradan mütecâviz zimmeti oldığından dâyinler hükûmete mürâca'atla alacaklarını tahsîl (5)

ve pederimizin emvâl-i menkûlesi olmadığından gayr-i menkûlesini hacz ve cebren satdıracak olur ise vasîsi bulundığım sigâr-ı mezbûrûnun (6) zararlarını mûcib olacağından kasaba-i mezkûrede kâ'in pederimiz müntakil 6206 numrolu koçan mûcibince bir bâb hâne ma'a havlı ve eşcâr ve (7) 6204 numrolu koçan mûcibince iki evlek tarla ve 6205 numrolu koçan mûcibince mezkûr tarlada mağrûs on dokuz sâk zeytûn ve iki incir (8) eşcârı ve 6202 numrolu koçan mûcibince bir evlek tarla ve 6203 numrolu koçan mûcibince sekiz sâk zeytûn ve bir armud ve bir badem (9) ve iki zerdali eşcârını bi'l-vekâlet-i devriyye terhîn iderek 'umûm verese nâmına yirmi sekiz lira bir meblağ istikrâz iderek müteveffâ-yı mezbûrun (10) düyûnunu tesviye ve sene-be-sene emlâk ve eşcâr-ı mezbûre vâridâtından meblağ-ı mezbûrı îfâ eylemek sigâr-ı mezbûrûn haklarında enfa' ve evlâ (11) oldığından zikr olunan hâne ve tarla ve eşcârı terhîn iderek verese nâmına yirmi sekiz lira bir meblağ istikrâz ve pederimizin düyûnını tesviye ve sene-be-sene (12) emlâk-i mezkûre vâridâtından meblağ-ı mezbûrı mukassatan îfâ eylemek üzere cânib-i şer'-i şerîfden bana izin virilmek bi'l-vesâye matlûbumdur (13) didükde vasî-i mezbûrun kelimât-ı meşrûhası vâki'a mutâbık ve nefsü'l-emre muvâfik oldığı zeyl-i vesîkada isimleri muharrer ehl-i vukûf-ı Müslimîn (14) ihbârlarıyla mütehakkık olmağla cânib-i şer'-i şerîfden sigâr-ı mezbûrûna pederleri müteveffâ-yı mezbûrdan müntakil mezkûr-ı hâne ve iki kıt'a tarla ve mezkûr (15) tarlalarda mağrûs eşcârı terhîn iderek yirmi sekiz lira meblağ istikrâz idüp müteveffâ-yı mezbûrun düyûnunu tesviye ve sene-be-sene emlâk-i (16) mezkûrenin vâridâtından meblağ-ı mezbûrı îfâya vasî-i mezbûra izin virmegin mâ-vaka' bi't-taleb ketb olundı harrere fi'l-yevmi'l-hâmis 'aşere (17) min şehri Zi'l-hicceti'ş-şerîfe li-seneti hamse ve 'işrîn ve selâse mi'eten ve elf.

Şuhûdü'l-hâl

Lefkoşalı Mehmed Arif Efendi bin Ali İsmet Efendi

Girneli 'arabacı Derviş bin Salih

Sayfa No: 106
Dava No: 670
Dava Türü: Nafaka

(1) Kıbrıs cezîresinin merkez vilâyeti olan Lefkoşa kazâsına mülhak Lefke nâhiyesine tâbi' nefs-i Lefke kasabası sâkinelerinden iken bundan akdem vefât iden (2) Dervişe bint-i Abdülaziz Efendi'nin sadr-i sagîr oğulları Münir ve Safvet ve Sıdkı'nin tesviye-i umûrlarına kıbel-i şer'den mansûb vasîleri ve ceddeleri (3) işbu bi'l-vesîka mezbûr Abdülaziz Efendi Hâcı Hüseyin meclis-i şer'-i şerîf-i enverde takrîr-i kelâm idüp vasîsi bulundığım sigâr-ı mezbûrûnun pederleri (4) Hafız Mehmed Efendi bin Hâcı Paşa dûçâr oldığı muhâtaralı bir marazın tedâvisi içün mukaddemden beş mâh mukaddem Der-sa'âdet'e gidüp hasta hâneye dâhil olmuş (5) ve şimdiye kadar ne hayât ve ne de memâtından bir haber alınmamıştır gâ`ib-i mezbûrun nezdinde kalan sigâr-ı mezbûrûn ile diğer zevce-i menkûhesi Penbe Hâcı Emet (6) Ağa'dan mütevellid iki aylık bir erkek evlâdı nafakaya muhtâc olup pederleri gâ`ib-i mezbûr bunların cümlesini bilâ-nafaka velâ-münfik-i şer'î terk idüp (7) cins-i nafakadan bir nesne dahi irsâl itmediğinden gâ`ib-i mezbûrun kasaba-i mezbûrede kâ`in bir meyve bağçesi ve arâzî ve eşcârı ve hân ve dükkânı (8) müstâcirler yedinde bulundığından emlâk-i mezkûre idâresiyle hâsılâtından olunmak üzere gâ`ib-i mezbûr üzerine kıbel-i şer'den mikdâr-ı kifâye meblağ-ı (9) farz ve takdîr olunmak matlûbumdur didükde mezbûr Abdülaziz Efendi'nin takrîr-i meşrûhı vech'a mutâbık ve zikr-i âtî meblağ kadar ma'rûf oldığı sikât-ı sahîhatü'l- (10) mu'temât ihbârlarıyla lede'ş-şer'ü'l-enver zâhir ve mukarrer olmağın hâkim-i mevki'-i sadr-i küttâb tûbâ leh ve Hüsn-i Me`âb Efendi mezkûr Abdülaziz Efendi gâ`ib-i (11) mezbûrun zuhûruna değin emlâk-i mezkûrenin vasî-i mezbûr Abdülaziz Efendi tarafından idâresine ve hâsılâtından işbu târîh-i vesîkadan i'tibâren (12) marrü'z-zikr üç nefer sigârın nafaka ve kisve bahâları içün pederleri gâ`ib-i mezbûr üzerine yevmiyye ikişer gurûşdan cem'an sekiz gurûş farz ve takdîr idüp (13) meblağ-ı mezkûr-ı mezkûrı gâ`ib-i mezbûrun emlâki hâsılâtından olup sigâr-ı mezbûrûnun nafaka ve kisve bahâlarına harc ve sarfa ve lede'l-hâce istidâneye (14) ve 'inde'z-zarûr gâ`ib-i mezbûr Hafız Mehmed üzerine rücû'a vasî-i mezbûr Abdülaziz Efendi'ye izin virmegin mâ-vaka' bi't-taleb ketb olundı harrere fi'l-yevmi'l-hâmis aşer (15) min Zi'l-hiccetü'ş-şerîfe li-seneti hamse ve 'işrîn ve selâse mi`eten ve elf.

Şuhûdü'l-hâl

Lefkeli Ahmed Sami Efendi bin Salim Efendi

Lefkeli Emin Basballi Hasan

Sayfa No: 107
Dava No: 671
Dava Türü: Mehir ve nafaka

(1) Kıbrıs cezîresinin merkez vilâyeti olan Lefkoşa kazâsına mülhak Değirmenlik nâhiyesine tâbi' Dîzdâr karyesi sâkinelerinden zâtı ta'rîf-i şer'î ile ma'rife (2) Hadice bint-i Sakallı Hüseyin nâm Hatun tarafından vekîl-i müseccel-i şer'îsi ve birâderi işbu bâ'isü'l-vesîka Hasan bin Hüseyin meclis-i şer'-i şerîf-i enverde müvekkile-i mezbûrenin (3) zevc-i dâhili Ebismolof karyesi sâkinlerinden Hüseyin bin Derviş muvâcehesinde takrîr-i kelâm ve ta'bîr 'ani'l-merâm idüp mezbûr Derviş müvekkile-i mezbûre (4) Hadice'yi ber-mûcib-i izin-nâme dokuz yüz elli bir gurûş mehr-i mü'eccel ve yedi yüz yirmi sekiz gurûş mehr-i mu'accel tesmiyesiyle yedi sene mukaddem 'akd-i nikâh ve duhûl (5) idüp zevciyyet beynlerinde kâ'ime iken minhden yirmi gün mukaddem mezbûreyi şiddetle darb ve hânesinden tard ve ihrâc ve talâk-ı bâyin ile (6) tatlîk eylediğinden zimmetinde mütekarrer ve ma'kûdü'n-'aleyh mehr-i mü 'eccel hakkı olan dokuz yüz elli bir gurûş ile 'iddeti münkaziyye olıncaya kadar takdîr olunacak nafakasını bana îfâ içün (7) zevc-i mezbûra tenbîh ve mezbûrun firâşından hâsıl ve müvekkile-i mezbûreden mütevellid on aylık oğlı Derviş nâm sabî içün dahi babası mezbûr Hüseyin üzerine kadr-i kifâye (8) nafaka farz ve takdîr olunmak bi'l-vekâle matlûbumdur didükde gıbbe's-su'âl mezbûr Hüseyin dahi cevâbında müvekkile-i mezbûreyi mehreyn-i mezkûreyn tesmiyesiyle nikâh ve tezevvüc (9) ve duhûl itdiğini ve kendi firâşından hâsıl ve mezbûreden mütevelid oğlı oldığını bi-tav'a ikrâr lâkin darb ve tard ve tatlîk müdde'âsını inkâr itmeğle vekîl-i mezbûrdan (10) müdde'âsına mutâbık beyyine taleb olundukda ikâme-i beyyineden izhâr-ı 'acz itmesiyle zevc-i mezbûr Hüseyin ba'de't-tahlîf müvekkile-i mezbûra itâ'at idüp hânesine gitmesi vekîl-i mezbûra tenbîh ve gitmediği (11) hâlde nâşize ve nafakadan sâkıta olarak yalnız bi-hakkü'l-hızâne hücr

ve terbiyesinde bulunan oğlı mezbûr Derviş'in nafaka ve kisve bahâsı içün târîh-i vesîkadan i'tibâren (12) yevmiyye dört buçuk gurûş farz ve takdîr kılınup meblağ-ı mefrûz-ı mezkûrı sagîr-i mezbûr Derviş'in nafaka ve kisve bahâsına harc ve sarfa ve lede'l-hâce istidâneye (13) ve 'inde'z-zafer zevc-i mezbûr Hüseyin üzerine rücû'a müvekkile-i mezbûra izin virmegin mâ-vaka' bi't-taleb ketb olundı harrere fi'l-yevmi's-sâdis min şehri Zi'l-hicceti'ş-şerîfe (14) li-seneti hamse ve 'işrîn ve selâse mi'eten ve elf.

Şuhûdü'l-hâl
Mahkeme Kâtibi Mehmed Nazım Efendi
Odacı Halil Ağa
Zabtiyye Nuri Efendi

Sayfa No: 108
Dava No: 672
Dava Türü: Mehir ve nafaka

(1) Kıbrıs cezîresinin merkez vilâyeti olan Lefkoşa kazâsına mülhak Omorfa nâhiyesine tâbi' Akaça karyesi sâkinelerinden zâtı ta'rîf-i şer'î ile ma'rife Emine binti-i (2) Salih nâm Hatun tarafından vekîl-i müseccel-i şer'îsi işbu bâ'isü'l-vesîka Mehmed Arif Efendi bin Şükrü Efendi meclis-i şer'-i şerîf-i enverde müvekkile-i mezbûrenin zevc-i dâhili karye-i mezbûreli (3) İbrahim Veli muvâcehesinde takrîr-i kelâm ve ta'bîr 'ani'l-merâm idüp mezbûr İbrahim târîhden otuz sene mukaddem müvekkile-i mezbûreyi elli gurûş mehr-i mu'accel ve yüz bir gurûş mehr-i mü'eccel (4) tesmiyesiyle nikâh ve tezevvüc ve duhûl idüp zevciyyet beynlerinde kâ'ime iken mezbûr diğer bir Hatunu tezevvüc idüp mezbûre ile ayrı bir hânede yaşamakda ve müvekkile-i mezbûreyi (5) bilâ-nafaka velâ-münfik-i şer'î terk itmekde oldığından müvekkile-i mezbûre nafakaya muhtâc bulundığından mezbûrenin nafaka ve kisve bahâsı içün zevc-i mezbûr üzerine (6) kadr-i kifâye meblağ farz ve takdîr olunmak fi'l-vekâle murâdımdır didükde gıbbe's-su'âl zevc-i mezbûr dahi vekîl-i mezbûrun ber-vech-i meşrûh takrîrini bi-tav'a i'tirâf ve tasdîk (7) itmeğle hâkim-i mevki'-i mahr-i küttâb tûbâ leh Hüsn-i Me'âb Efendi dahi müvekkile-i mezbûre Emine'nin

nafaka ve kisve bahâsı içün zevc-i mezbûr İbrahim üzerine târîh-i vesîkadan (8) i'tibâren yevmi iki buçuk gurûş farz idüp meblağ-ı mefrûz-ı mezkûrı kendi nafaka ve kisve bahâsına harc ve sarfa ve lede'l-hâce istidâneye ve 'inde'z-zafer mezbûr (9) İbrahim üzerine rücû'a müvekkile-i mezbûreye izâfetle vekîl-i mezbûra izin virmegin mâ-vaka' bi't-taleb ketb olundı harrere fi'l-yevmi't-tâsi' min şehri (10) Receb li-seneti hamse ve 'işrîn ve selâse mi'eten ve elf.

Şuhûdü'l-hâl
Mahkeme Kâtibi Mehmed Nazım Efendi
Odacı Halil Ağa
Zabtiyye Nuri Efendi

Sayfa No: 109
Dava No: 673
Dava Türü: Nafaka

(1) Kıbrıs cezîresinin merkez vilâyeti olan Lefkoşa kazâsına mülhak Değirmenlik nâhiyesine tâbi' Küçük Kaymaklı karyesi sâkinlerinden iken bundan akdem vefât iden (2) Hâcı İbrahim nâm Hatunun sadrî sagîr oğulları Hasan ve İbrahim ve Halil ve Salih sadriyye-i sagîre kızı Songül'ün tesviye-i umûrlarına kıbel-i şer'den (3) vasîleri ve babaları işbu bâ'isü'l-vesîka Mustafa Çavuş bin Hâcı Hüseyin meclis-i şer'-i şerîf-i enverde bi'l-vesâye takrîr-i kelâm idüp müteveffiye-i mezbûre (4) Penbe'nin karındaşları Ali ve Mehmed ve kız karındaşları Emine ve Münise ve Sıdıka ile müşereken mutasarrıf bulundukları Amya Milya karyesi sınırı dâhilinde kâ'in (5) 2086 numrolu ve fî 10 Kânûn-i evvel sene 1907 târîhli koçan mûcibince tarafları Hacı Gorilli Hâcı Yorgi ve Ahmed Hüseyin ve Ahmed Hüseyin ve Solomo Hâcı Andoni ve Luka (6) Hâcı Andoni ile mahdûd altı dönüm arâzî hiç bir vâridât ve menfa'at getirir olmadığından bu kerre diğer hissedârlar tarafından satılmış ve sigâr-ı mezbûrûnun (7) kırk sekiz sehmde birer sehmen beş sehm hisseleri tefrîk ve ifrâz olunup aslâ kıymet ve menfa'at getürmeyeceğinden ve sâ'ir hisseleriyle berâber satılıp kıymeti (8) sigâr-ı mezbûrûnun nafakalarına harc ve sarf olunmak sigâr-ı mezbûrûnun haklarında enfa' ve evlâ oldığından sigâr-ı mezbûrûnun zikr olunana

tarlada (9) olan kırk sekiz sehmde beş sehm hisselerini bedel-i misliyle ve sâ`ir hisseleriyle berâber müşterîsi nâmına fârig olup bedelini sigâr-ı mezbûrûnun nafakalarını harc (10) ve sarfa cânib-i şer´-i şerîfden bana izin virilmek bi'l-vesâye matlûbumdur didükde vasî-i mezbûrun kelimât-ı meşrûhası vâkı´a mutâbık ve nefsü'l-emre (11) muvâfık oldığı zeyl-i vesîkada isimleri muharrer ehl-i vukûf-ı Müslimîn ihbârlarıyla mütehakkık olmağla cânib-i şer´-i şerîfden sigâr-ı mezbûrûnun nâm olunan (12) tarlada olan hisselerini dahi sâ`ir hisseleriyle berâber bedel-i misliyle müşterîsi nâmına fârig olup bedelini sigâr-ı mezbûrûnun nafakalarına harc ve sarfa ve vasî-i mezbûra (13) izin virilmeğin mâ-vaka´ bi't-taleb ketb olundı tahrere fi'l-yevmi't-tâsi´ ve'l-´işrîn min şehri Zi'l-hicceti'ş-şerîfe li-seneti hamse ve işrîn ve selâse mi`eten ve elf.

Şuhûdü'l-hâl
Kaymaklı karyeli Hasan Halil ve Ahmed Hüseyin

Sayfa No: 110
Dava No: 674
Dava Türü: Su kuyusunun tamiri

(1) Kıbrıs cezîresinin merkez vilâyeti olan Lefkoşa kazâsına mülhak Omorfa nâhiyesine tâbi´ Avlona karyesi sâkinlerinden iken bundan akdem vefât iden Hasan bin Fellâh Ali'nin sulbî (2) sagîr oğlı Mehmed ile sulbiyye-i sagîre kızları Sıdıka ve Hürriyye'nin kıbel-i şer´den mansûb vasîleri ve dayıları işbu bâ´isü'l-vesîka Hüseyin Durmuş Ali meclis-i şer´-i şerîf-i enverde (3) takrîr-i kelâm ve ta´bîr ´ani'l-merâm edüp vasîsi bulundığım sigâr-ı mezbûrûnun pederleri müteveffâ-yı mezbûrdan mütebakî karye-i mezbûrede kâ`in 2161 numrolu ve 8 Şubat sene 1908 (4) târîhli kocan mûcibince sıra yüz kuyuları miyânından cereyân iden mâ-i cârî ile havz ve iki adedek su kuyuları sekiz on seneden beri suya batmış ve mu´attal kalmış ve havz (5) münhedim harâb olmuş ve sigâr-ı mezbûrûnun bundan başka mâkkarı olmadığından işbu su ve havzın ta´mîriyle mevki´-i istifâdeye koymağa paraları olmadığı cihetle işbu kuyu (6) hiç bir temettu´ ve istifâde idememekde oldığından mezkûr su ve havzı bi'l-müzâyede bedel-i misliyle satup bedelini eytâm emvâli sandığına vaz´ ile

istirbâh ve senevî ribhinden (7) sigâr-ı mezbûrûnı infâk eylemek sigâr-ı mezbûrûn haklarında enfa´ ve evlâ oldığından mezkûr su ve havzı bi'l-müzâyede tâlibine bey´ ve ferâğ ve bedelini kabz ile (8) eytâm emvâli sandığına li-ecli'l-istirbâh mahkeme-i şer´iyye teslîm eylemeğe cânib-i şer´-i şerîfden bana izin virilmeğin bi'l-vesâye matlûbumdur didükde vasî-i mezbûrun kelimât-ı meşrûhası (9) vâkı´a mutâbık ve nefsü'l-emre muvâfık oldığı zeyl-i vesîkada isimleri muharrer ehl-i vukûf-ı Müslimîn ihbârlarıyla mütehakkık olmağla cânib-i şer´-i şerîfden sigâr-ı mezbûrûnun (10) pederlerinden müntakil ve mevrûs ve bâlâda mezkûr su ve havzlarını bi'l-müzâyede bedel-i misliyle tâlibine bey´ ve ferâğ idüp bedelini ahz ve li-ecli'l-hıfz ve'l-istirbâh (11) mahkeme-i şer´iyyeye teslîm itmeğe vasî-i mezbûra izin virilmeğin mâ-vaka´ bi't-taleb ketb olundı harrere fi'l-yevmi't-tâsi´ min şehri Muharremi'l-harâm li-seneti sitte ve ´işrîn ve selâse mi`eten ve elf.

Şuhûdü'l-hâl

Oruna karyeli Hâcı İbrahim

Peristeronarlı İbrahim Hâcı Hüseyin

Lefkoşalı Mehmed Arif Efendi bin Şükrü Efendi

Sayfa No: 111
Duva No: 675
Duva Türü: Tereke

(1) Kıbrıs cezîresinin merkez vilâyeti olan Lefkoşa kazâsına mülhak Lefke nâhiyesine tâbi´ Anbeliku karyesi sâkinlerinden iken efrencî bin dokuz yüz yedi senesi şehr-i Kânûn-i sânînin (2) on dokuzuncu günü vefât iden Ali Rüstem'in veraseti zevce-i menkûhe-i metrûkesi Zehra bint-i Kodı Sülayman ile sulbiyye-i kebîre kızı Dervişe ve sulbî sagîr oğlı (3) Ahmed Zeki ve Arif ve sulbiyye-i sagîre kızları Fatıma ve Mehibe ve Şerife'ye münhasıra oldığı bi'l-ihbâr ´inde'ş-şer´i'l-enver zâhir ve mütehakkık oldukdan sonra sigâr-ı mezbûrûnun (4) vakt-i rüşd ve sedâdlarına değin tesviye-i umûrlarına kıbel-i şer´den vasî nasb ve ta´yîn olunan ammîleri Hâcı Mehmed Ağa Rüstem ma´rifeti ve ma´rifet-i şer´le tahrîr ve bey´ ve beyne'l-vereseti'l- (5) mezbûre tevzî´ ve taksîm olunan müteveffâ-yı mezbûrun

terekesi defteridir ki ber-vech-i âtî zikr ve beyân olunur harrere fi'l-yevmi's-sânî ve'l-'işrîn min şehri Cemâzi-ye'l-âhir (6) li-seneti hamse ve 'işrîn ve selâse mi`eten ve elf.

(7) inek 2 /725

öküz 1 /455

merkeb 1 /200

cem'an yekûnü'l-mezkûrât 1380

(8) minha'l-ihrâcât

(9) hükûmete 'â`id tereke dellâliyye 29

tahrîr-i tereke içün me`mûr masrafı 10

deyn-i müsbet

zevce-i mezbûre Zehra Kodı Süleyman 'an mehr-i mü`eccel bâ-şehâdet Küçük Mustafa Musa ve Mahmud Emir Hüseyin ba'de't-tezkiye ve'l-half 151

deyn-i müsbet

Lefkeli Hüseyin Afif Efendi'ye bâ-şehâdet Lefkeli Hilmi İbrahim ve vasî Hâcı Mehmed Ağa ba'de't-tezkiye ve'l-half 113

(10) deyn-i müsbet

Lefkeli Ahmed Zeki Efendi'ye bâ-sened ez-gayr-ı teslîm bâ-şehâdet Hüseyin Şemi Efendi Hasan Efendi ve Hâcı Mollâ Mehmed Rüstem ba'de't-tezkiye ve'l-half 100

deyn-i müsbet

Lefkeli Şakir Beğ'e bâ-şehâdet Anbeliku karyeli Hüseyin Onbaşı Mollâ Mehmed ve Hâcı Mollâ Mehmed Rüstem ba'de't-tezkiye ve'l-half 18 /10 para

deyn-i müsbet

Anbeliku karyeli Mollâ Ülfet Mustafa'ya bâ-defter ve bâ-şehâdet vasî-i mezbûr ba'de't-tezkiye 247

(11) deyn-i müsbet

Kemholu Hâcı Sava Yorgi'ye iki kıt'a sened mûcibince bâ-şehâdet Yusuf Ülfet Efendi ve vasî-i mezbûr ba'de't-tezkiye ve'l-half 312

deyn-i müsbet

Lefkeli Felahatti Lameryano'ya bâ-defter ve bâ-şehâdet Yusuf Ülfet Efendi ve vasî-i mezbûr ba'de't-tezkiye ve'l-half 71

cem'an yekûnü'l-mezkûrât 1051 /30 para

(12) sahhü'l-bâkî li't-taksîm beyne'l-vereseti'l-mezbûre 228 /30 para
(13) hisse-i zevc-i mezbûre Zehra 28 / 23 para
hisse-i bint-i kebîre-i mezbûre Dervişe 25
hisse-i ibn-i sagîr-i mezbûr Ahmed Zeki 50
hisse-i sagîr-i mezbûr Arif 50
hisse-i bint-i sagîre-i mezbûre Fatıma 25
hisse-i ibn-i sagîre-i mezbûre Mehibe 25
hisse-i bint-i sagîre-i mezbûre Şerife 25
(14) zevce-i mezbûre Zehra hisse-i irsiyyesi olan yirmi sekiz gurûş yirmi üç para vasîl-i müseccel-i şer'îsi ve eytâm vasîsi Hâcı Mollâ Mehmed'e teslîm ve bint-i (15) kebîre-i mezbûre Dervişe hissesi olan yirmi beş dahi kezâlik merkûm Hâcı Mollâ Mehmed zimmetinde olup mezbûre Dervişe dahi vefât itmeğle (16) techîz ve tekfîne sarf ve sigâr-ı mezbûrûn hisseleri mecmû'ı olan yüz yetmiş beş gurûş li-ecli'l-infâk vasî-i mezbûr yedinde ibkâ olundığı (17) şerh virildi.

Sayfa No: 112
Dava No: 676
Dava Türü: Tereke

(1) Kıbrıs cezîresinin merkez vilâyeti olan Lefkoşa kazâsına mülhak Değirmenlik nâhiyesine tâbi' Abohor karyesi sâkinelerinden iken efrencî bin dokuz yüz yedi senesi (2) Şubat'ının ikinci günü vefât iden Aliye bint-i Hâcı Halil'in verâseti zevc-i mezkûr Mehmed Osman ve babası Hâcı Halil Kara Vezir ve vâlidesi Ayşe (3) bint-i Hâcı İbrahim ve sulbî mürâhik oğlı Abdullah ve sulbî sagîr oğulları Osman ve Halil İbrahim'e münhasıra oldığı bi'l-ihbâr 'inde'ş-şer'i'l-enver zâhir (4) ve mütehakkık mûcibden sonra mürâhik-i mezbûr ve sagîrân-ı mezbûrânın vakt-i rüşd ve sedâdlarına değin tesviye-i umûrlarına kıbel-i şer'den vasî nasb ve ta'yîn olunan (5) babaları mezbûr Mehmed ma'rifeti ve ma'rifet-i şer'le tahrîr ve bey' ve beyne'l-vereseti'l-mezbûre tevzî' ve taksîm olunan müteveffât-ı mezbûrenin terekesi defteridir ki ber-vech-i (6) âtî zikr ve beyân olunur harrere fi'l-yevmi'l-hâmis 'aşere min şehri Şevvâli'l-hayr li-seneti hamse ve 'işrîn ve selâse mi'eten ve elf.
(7) yün minder 3 - kıtık yasdık 14 / 724

yün döşek 1 /309

yün küçük döşek 1 /70

pamuk yasdık 5 - yün yasdık 2 /46

yemeni yorgan 1 /56

(8) eski yorgan 1 /9

basma yorgan 1 /9

alaca yorgan 1 /36

def'a basma yorgan 1 /45

ipekli yorgan 1 /99

def'a yemeni yorgan 1 /67

fârisi yorgan 1 /72

(9) kazgan 1 /108

sini 1 /58

kebîr tencere 1 /62

evsat tencere 1 /45

def'a evsat tencere 1 /36

def'a evsat tencere 1 /45

sagîr tencere 1 /72

def'a tencere 1 /25

(10) def'a sagîr tencere 1 / 23

karavana 1 /36

pala ve saban 2 /45

def'a pala ve saban 2 / 27

pukur sahan 11 /189

kadâ'if tepsisi 1 - kâse 3 /36

tava 2 /17

(11) kapaklı sahan çift 3 /32

'âdî tabak 6 /15

polâd 1 /14

'âdî kâse 6 /21

def'a ma'den kâse 7 /21

ma'den kâse 8 /29

şîşe 5 /8

şerbet şîşesi 3 /10

(12) gülebdân 1 /8

bardak şîşe 2 /11

def'a şîşe 4 /8

def'a şîşe 12 /50

ma'den tabak 13 /69

âyîne 1 /144

hurûmcük çarşab 2 /90

yedirme çarşab 3 /79

(13) alaca çarşab 1 /11

def'a alaca çarşab 3 /31

hümâyûn baş çarşab 1 /15

bohça çarçaf 1 /37

def'a alaca çarşab 2 /50

def'a alaca çarşab 2 /50

(14) atlas entârî 1 /10

zarfes entârî 1 /43

hümâyûn entârî 2 /18

yedirme entârî 2 /23

alaca entârî 1 /14

basma entârî 3 /27

def'a alaca entârî 2 /19

(15) Hind ipliği dirhem 15 /10

Hind ipliği gömlek 3 /32

def'a basma entârî 2 /21

def'a idâre gömlek 2 /90

altmış kūpe çift 1 /225

(16) pamuk bezi zirâ' 21 /33

def'a pamuk bezi zirâ' 57 /81

def'a bezi zirâ' 14 /22 - 10 para

def'a bezi zirâ' 14 /19

def'a bezi zirâ' 25 /32

def'a bezi zirâ' 28 /57

(17) def'a bez zirâ' 22 /27

fitilli bezi zirâ' 25 /28

alaca bez zirâ' 16 /25

def'a alaca bez zirâ' 11 /19

alaca bez zirâ' 2 /28

def'a alaca bez zirâ'

(18) basma entârî 1 /11

fincan örtüsü 1 /14

alaca basma çarşab 1 /19

tor 1 /13

mak'ad 1 /17

hamam pîşkîri 2 /14

pîşkîr 3 /4

uşkûr 2 /15

(19) def'a uşkûr 2 /9

çevre 1 /5

ester zirâ' 32 /40

iç donu 1 /18

pîşkîr 2 /4

kuşak 1 /3

basma yemeni 4 /4

çember 5 /8

(20) mest babûc ve curab çift 1 /27

baş tarağı 1 /17

don 5 /22

minder-i mak'ad 2 /41

bez tarağı 1 /11

def'a bez tarağı 1 /10 -10 para

def'a bez tarağı 1 /12

(21) def'a bez Müstaide 1 /12

bez tarağı 1 /9

bez tarağı 1 /7

gümüş yüzük 2 /10

sandık 1 /148

destgâh ma´a takım 41

potin çift 1 /10

babuc çift 1 /4

(22) köşe tabağı 2 /53

def´a hamam pîşkîri 2 /18

zevc-i mezbûr zimmetinde mehr-i mü`eccel alacak hakkı 1001

cem´an yekûnü'l-mezkûrât 5865 - 10 para

(23) minha'l-ihrâcât

(24) tahrîr-i tereke ve tefrîk-i eşyâ` içün me`mûr masrafı 45

muhâriyye 18

hükûmete `â`id dellâliyye 72

münâdiyye 24

müteveffâ-yı mezbûrenin sülüs-i malinden mevlûd-ı şerîf ve sâ`ire içün vasiyyeti bâ-şehâdet Hâcı Hâfiz Ali Efendi bin Mollâ Mehmed ve Hâcı Halil Kara Vezir ba'de't-ta´dîl ve't-tezkiye 1000

(25) yekûnü'l-ihrâcât 1159

(26) sahhü'l-bâkî li't-taksîm beyne'l-vereseti'l-mezbûre 4706 /10 para

(27) hisse-i zevc-i mezbûr Osman 1176 /30 para

hisse-i eb-i mezbûr Hâcı Halil 784

hisse-i ümm-i mezbûre Ayşe 784

hisse-i mürâhik-i mezbûr Abdullah

653

\- 18 resm-i kısmet

635

hisse-i sagîr-i mezbûr Halil İbrahim

653

\- 18 resm-i kısmet

635

(28) verese-i kibâr hisse-i irsiyyelerini kâmilen ahz ü kabz eyledikleri gibi mürâhik-i mezbûr ve sagîrân-ı mezbûrânın hisse-i irsiyyeleri mecmû'ı olan bin dokuz yüz (29) altı buçuk gurûş peder ve vasîleri mezbûr Mehmed Osman'a idâne idilmiş oldığı şerh virilür.

Sayfa No: 113
Dava No: 677
Dava Türü: Tereke

(1) Kıbrıs cezîresinin merkez vilâyeti olan Lefkoşa kazâsına mülhak Girine kazâsına tâbi' Karni karyesi sâkinelerinden iken efrencî bin dokuz yüz (2) altı senesi Ağustos'un on yedinci günü vefât iden Hürmüz bint-i Topal Mehmed verâseti zevc-i metrûki Ahmed bin Ali Koli ve pederi Topal Mehmed bin (3) Abdullah ve sadrî sagîr oğlu Hasan Hüseyin'e münhasıra oldığı bi'l-ihbâr 'inde'ş-şer'i'l-enver zâhir ve mütehakkık oldukdan sonra sagîr-i mezbûrun (4) vakt-i rüşd ve sedâdına değin tenviye-i umûrına kıbel-i şer'den vasî nasb ve ta'yîn olunan babası mezbûr Ahmed ma'rifeti ve ma'rifet-i şer'le tahrîr ve bey' ve beyne'l-vereseti'l- (5) mezbûre tevzî' ve taksîm olunan müteveffâ-yı mezbûrun terekesi defteridir ki ber-vech-i âtî zikr ve beyân olunur harrere fi'l-yevmi's-sânî 'aşer min şehri Recebi'l-ferd (6) li-seneti hamse ve 'işrîn ve selâse mi'eten ve elf.

(7) tencere 1 /72
def'a tencere 1 /22
def'a tencere 1 /21
sahan 1 /39
kebîr tava 1 /37
sagîr tava 1 /18
ma'l - rende 1 - kefgîr sac 1 /27
(8) kazgan 1 - âyîne / 219
minder - yasdık - elek - sahan ve kavuşdırmalık hâre /104
sehpe 1 - sinid 1 /45
sandûk ma'a çaket 1 - kezâ ve sandık 1 /129
(9) tabak 14 /27

tencere 1 - pîşkîr 3 /31

bez tarağı 1 - destgâh ma´a edevât /46

yüzük 2 /9

gülebdân 1 - yemeni 1 - mendil 1 /7

def´a entârî 2 /18

(10) yorgan 2 - çarşab 2 /167

çarşab 2 /25

kise 6 - çiçeklik 1 /17

şîşe 7- tül ve yasdık ve entârî 23

uşkûr 8 - yasdık 1 - pîşkîr 1 ve şîşe 32

(11) sini 1 /37

sahan 1 /19

şîşe 2 /2

alaca elbise kat 1 /6

çevre 1 /5

pîşkîr 1- çevre 1 - iblik / 10

zevc-i mezbûr zimmetinde mehr-i mü`eccel alacak hakkı 351

(12) cem´an yekûnü'l-mezkûrât 158

(13) minha'l-ihrâcât

(14) muhtâriyye 17

hükûmete ´â`id dellâliyye 17

münâdî ücreti 6

tefrîk-i eşyâ` ve tahrîr-i tereke içün me`mûr masrafı 18

düyûn-ı müsbetesi olup Girine nâ`ibi ma´rifetiyle îfâ olunan 100

(15) yekûnü'l-ihrâcât 160

(16) sahhü'l-bâkî li't-taksîm beyne'l-vereseti'l-mezbûre 1420

(17) hisse-i zevc-i mezbûr Ahmed 355

hisse-i eb-i mezbûr Topal Mehmed 256

hisse-i sagîr-i mezbûr Hasan Hüseyin

829

\- 23 resm-i kısmet ma´a kaydiye minhâ

806

- 566 pederi mezbûr Ahmed bâ-sened idâne olunan
240

(18) zevc-i mezbûr Ahmed ile eb-i mezbûr Topal Mehmed hisse-i irsiyyeleri olan cem'an beş yüz toksan bir gurûşı kâmilen ahz ü kabz eyledikleri gibi sagîr-i mezbûr Hasan (19) Hüseyin'in hisse-i irsiyyesi olan sekiz yüz altı gurûşdan beş yüz altmış altı gurûşı pederi mezbûr Ahmed'e bâ-sened idâne olunmuş ve mütebâkî iki yüz (20) kırk gurûş li-ecli'l-hıfz ve'l-istirbâh eytâm emvâli sandığından irsâl kılınmışdır

Sayfa No: 114
Dava No: 678
Dava Türü: Tereke

(1) Kıbrıs cezîresinin merkez vilâyeti olan Lefkoşa kazâsına tâbi' Ayayorkoya Dillirka karyesi sâkinlerinden iken efrencî bin dokuz yüz (2) yedi senesi şehr-i Nisan'ın beşinci günü vefât iden Nazır bint-i İbrahim Çelebi'nin verâseti zevce-i menkûhe-i metrûkesi Ayşe bint-i Naziş ile sulbî kebîr oğlı Hüseyin (3) ve sulbiyye-i kebîre kızları Ayşe ve Sultanu ve Meryem ve sulbî sagîr oğlı İbrahim'e münhasıra oldığı bi'l-ihbâr 'inde'ş-şer'i'l-enver zâhir ve mütehakkık oldukdan sonra sagîr-i mezbûr (4) İbrahim'in vakt-i rüşd ve sedâdına değin tesviye-i umûrına kıbel-i şer'den vasî nasb ve ta'yîn olunan vâlidesi mezbûre Ayşe ma'rifeti ve ma'rifet-i şer'le tahrîr ve bey' ve beyne'l-vereseti'l-mezbûre (5) tevzî' ve taksîm olunan müteveffâ-yı mezbûrun terekesi defteridir ki ber-vech-i âtî zikr ve beyân olunur harrere fi'l-yevmi's-sânî 'aşer min şehri Cemâziyi'l-evvel li-seneti hamse ve 'işrîn ve selâse mi'eten ve elf.

(6) inek 1 /227

dana 1 /100

merkeb 1 /364

keçi ma'a oğlak 2 /160

kısır keçi 5 / 227

kubur 1 /9

kılıç 1 /6

kazgan 1 /72

tencere 1 /18

sandık 1 /13

tüfenk 1 /54

(7) Koççino karyeli İbrahim Ebe zimmetine alacağı 180

yekûnü'l-mezkûrât 1430 /20 para

(8) minha'l-ihrâcât

(9) techîz ve tekfîn masrafı 45

hükûmete 'â'id dellâliyye ma'a kaydiyye 27

muhtâra ihbâriyye 9

deyn müsbet zevce-i mezbûrenin mehr-i mü'eccel hakkı bâ-şehâdet Ali Şevki ve Nazım İbrahim Tahir ba'de't-tezkiye ve'l-half 51

(10) deyn-i müsbet Ayatoğrulu Şükrü Naziş bâ-şehâdet Hüseyin Nazır ve Nazım İbrahim ba'de's-sebât 569

yekûnü'l-ihrâcât 501

(11) sahhü'l-bâkî li't-taksîm beyne'l-vereseti'l-mezbûre 729

(12) hisse-i zevce-i mezbûre Ayşe 91

hisse-i ibn-i kebîr-i mezbûr Hüseyin 182

hisse-i bint-i kebîre-i mezbûre Sultanu 91

hisse-i bint-i kebîre-i mezbûre Meryem 91

hisse-i ibn-i sagîr-i mezbûr İbrahim 183

(13) verese-i kibâr-ı mezbûrûn kendi hisselerini temâmen ahz ü kabz eyledikleri gibi sagîr-i mezbûr İbrahim'in hissesi olan yüz seksân üç gurûş li-ecli'l-infâk (14) vâlidesi ve vasiyyesi Ayşe yedinde ibkâ olundığı şerh virildi.

Sayfa No: 115
Dava No: 679
Dava Türü: Tereke

(1) Kıbrıs cezîresinin merkez vilâyeti olan Lefkoşa kazâsına mülhak Lefke nâhiyesine tâbi' Ayayorkoya Dillirka karyesi sâkinlerinden iken efrencî bin dokuz yüz yedi (2) senesi şehr-i Mart'ın on yedinci günü vefât iden Receb ibn-i İbrahim Çelebi'nin verâseti zevce-i menkûhe-i metrûkesi Meryem bint-i İbrahim ile sulbî

kebîr (3) oğulları Zeybek ve Şükrü ve Hasan Bulli ve sulbiyye-i kebîre kızları Şerife ve Ayşe ve sulbî sagîr oğlı Mehmed ve sulbiyye-i sagîre kızı Sultanu'ya münhasıra (4) oldığı bi'l-ihbâr ´inde'ş-şer´i'l-enver zâhir ve mütehakkık oldukdan sonra sagîrân-ı mezbûrânın vakt-i rüşd ve sedâdlarına değin tesviye-i umûrlarına kıbel-i (5) şer´den vasî nasb ve ta´yîn olunan vâlideleri mezbûre Meryem ma´rifeti ve ma´rifet-i şer´le tahrîr ve bey´ ve beyne'l-vereseti'l-mezbûre tevzî´ ve taksîm olunan (6) müteveffâ-yı mezbûrun terekesi defteridir ki ber-vech-i âtî zikr ve beyân olunur harrere fi'l-yevmi's-sânî ´aşer min şehri Cemâziyi'l-evvel li-seneti hamse ve ´işrîn ve selâse mi`eten ve elf.

(7) keçi 11 /900

merkeb 1 /500

kancık merkeb1 /180

kazgan 1 - 1 /40

şa´ir kîl 1 /30

sandık 1 /27

küp 3 /54

desti 3 /18

(8) müteveffâ-yı mezbûrun zimem-i nâsda olan ber-vech-i âtî matlûbâtı

(9) Sellaintappi karyeli İsmail Sürmeli'de bâ-sened 40

Ayayorkoya karyeli Sadık Çelebi'de bâ-sened 112

yine karye-i mezbûreli Bulli Çelebi'de bâ-sened 207

yine karye-i mezbûreli Yusuf zimmetinde 219

(10) Sellaintappi karyeli İbrahim Hüseyin zimmetinde 118

yine karye-i mezbûreli Feyzi Dede zimmetinde 45

cem´an yekûnü'l-mezkûrât 2499

(11) minha'l-ihrâcât

(12) techîz ve tekfîn masrafı 45

hükûmete ´â`id dellâliyye 39

deyn-i müsbet

zevce-i mezbûre ´an mehr-i mü`eccel bâ-şehâdet Amarkez karyeli Hüseyin Kara Süleyman ve Abdülkadir Yusuf ba´de't-tezkiye ve'l-half 501

(13) sahhü'l-bâkî li't-taksîm beyne'l-vereseti'l-mezbûre 1914

(14) hisse-i zevce-i mezbûre Meryem 239 /10 para
hisse-i ibn-i kebîr-i mezbûr Zeybek 304
hisse-i ibn-i kebîr-i mezbûr Şükrü 304
hisse-i ibn-i kebîr-i mezbûr Hasan Bulli 304
hisse-i bint-i kebîre-i mezbûre Şerife 152 /10 para
hisse-i bint-i kebîre-i mezbûre Ayşe 152 /10 para
hisse-i ibn-i sagîr-i mezbûr Mehmed 304
hisse-i bint-i sagîre-i mezbûre Sultanu 157 /10 para
(15) verese-i kibâr hisse-i irsiyyelerini kâmilen kabz eyledikleri gibi sagîrân-ı mezbûrân hisseleri olan dört yüz elli yedi gurûş otuz para li-ecli'l-infâk vâlideleri (16) ve vasiyyeleri yedinde ibkâ olundığı işbu mahalle şerh virildi.

Sayfa No: 116
Dava No: 680
Dava Türü: Veraset

(1) Kıbrıs cezîresinin merkez vilâyeti olan Lefkoşa kazâsına mülhak Değirmenlik kariyesine tâbi' Margi karyesi sâkinelerinden iken bundan akdem vefât iden Afet bint-i Hâcı Alaaddin'in (2) sadriyye-i mürâhika kızı Behiye ve sadr-i sagîr oğulları Osman ve Alaaddin'in tesviye-i umûrlarına bâ-hüccet-i şer'iyye vasî mansûbları olmaları işbu bâ'isü'l-vesîka Mustafa (3) Hâcı Ali meclis-i şer'-i şerîf-i enverde takrîr-i kelâm ve ta'bîr 'ani'l-merâm idüp vasîsi bulundığım sigâr-ı mezbûrenin vâlideleri müteveffiye-i mezbûre Afet'e müteveffâ birâderi Menteş Hâcı (4) Alaaddin müntakil bi'l-cümle emlâk ve eşcâr henüz mezbûre Afet üzerine intikâl ve koçan idilmemiş oldığından şimdi müteveffâ-yı mezbûr Menteş emlâki veresesi (5) üzerine intikâl ve koçan idileceğinden emlâk-i mezkûreden müteveffiye-i mezbûre Afet'e isbâbett idecek hisseyi sigâr-i mezbûrûn nâmına kabûl ve kayditdirmek (6) hasebe cânib-i şer'-i şerîfden müteveffâ-yı mezbûr Menteş'in bi'l-cümle emlâk ve eşcârından müteveffiye-i mezbûre Afet'e 'â`id hisseleri ve gerek ba'de-mâ her sınıfı her arâzî (7) ve emlâk ve eşcârı sigâr-ı mezbûrûn tarafından bi'l-vilâyet ve bi'l-vesâye kabûl ve nâmlarına kayditdirmek içün vasî-i mezbûra izin virilmeğin mâ-

vaka´ bi't-taleb (8) ketb olundı harrere fi'l-yevmi's-sâlîs min şehri Sefer li-seneti sitte ve ´işrîn ve selâse mi`eten ve elf.

Şuhûdü'l-hâl
Mahkeme Kâtibi Mehmed Nazım Efendi
Odacı Halil Ağa
Zabtiyye Nuri Efendi

Sayfa No: 117
Dava No: 681
Dava Türü: Veraset

(1) Kıbrıs cezîresinin merkez vilâyeti olan Lefkoşa kazâsına mülhak Değirmenlik nâhiyesine tâbi´ Margi karyesi sâkinlerinden olup bundan akdem vefât iden Menteş (2) Hâcı Alaaddin'in sulbiyye-i sagîre kızı Emine'nin kıbel-i şer´den mansûb vasîsi ve `ammîsi işbu bâ´isü'l-vesîka Hüseyin bin Hâcı Alaaddin meclis-i şer´-i şerîf-i enverde (3) takrîr-i kelâm ve ta´bîr ´ani'l-merâm idüp vasîsi bulundığım sagîre-i mezbûrenin babası merkûm Menteş Hâcı Alaaddin hâl-i hayâtında Lefkoşalı Mumcu Yorko'dan (4) satun aldığı ma´lûmü'l-mikdâr zeytûn eşcârını üzerine koçan kalmaksizin vefât itmeğle şimdi bâyi´-i mezbûr Yorko eşcâr-ı mezkûreyi müteveffâ-yı mezbûrun (5) veresesine fârig olacağından eşcâr-ı mezkûrenin sagîre-i mezbûreye ait nısf-ı hissesini kabûl ve sagîre-i mezbûre nâmına kayditdirmek üzere cânib-i şer´-i şerîfden (6) bana izin virilmek bi'l-vesâye matlûbumdur didükde bu sûret sagîre-i mezbûre hakkında enfa´ olmağla cânib-i şer´-i şerîfden eşcâr-ı mezkûrenin nısf-ı hissesini (7) sagîre-i mezbûre Emine nâmına kabûl ve kayditdirmek içün vasî-i mezbûra izin virilmeğin mâ-vaka´ bi't-taleb ketb olundı harrere fi'l-yevmi's-sâlîs min şehri Saferi'l-hayr li-seneti (8) sitte ve ´işrîn ve selâse mi`eten ve elf.

Şuhûdü'l-hâl
Mahkeme Kâtibi Mehmed Nazım Efendi
Odacı Halil Ağa
Zabtiyye Nuri Efendi

Sayfa No: 118
Dava No: 682
Dava Türü: Nafaka

(1) Derûn-ı hüccet-i şer'iyyede mestûrü'l-ism Hasan ve Hüseyin'in vâlidesi ve hâzınaları vekîl Hüseyin Ağa meclis-i şer'-i şerîf-i enverde mahcûr-ı mezbûr Nidai'nin vasîsi (2) Mehmed Arif Efendi muvâcehesinde takrîr-i kelâm idüp geçen bin üç yüz yirmi dört senesi Şa'bân-ı şerîfin on yedisinden i'tibâren sagîrân-ı mezbûrân ile (3) vâlideleri mezbûre Sıdıka'nın nafaka ve kisve bahâları içün mahcûr-ı mezbûr Nidai üzerine beher yevm on gurûş farz ve takdîr olunmuş ise de vâlideleri (4) mezbûre Sıdıka'ya mezbûr Nidai 21 Mayıs sene 1907 târîhinde talâk-ı bâyin ile tâlîk idüp 31 Ağustos sene 1907 târîhinde 'iddeti münkaziyye oldığı (5) içün nafakadan sâkıt olmağla târîh-i mezbûrdan i'tibâren yalnız sagîrân-ı mezbûrân Hasan ve Hüseyin'in nafaka ve kisve bahâları içün babaları mezbûr Nidai (6) üzerine mikdâr-ı kifâye meblağ farz ve takdîr olunmak matlûbumdur didükde kaziyye-i mezkûr-ı meşrûh üzere oldığı vasî-i mezbûr Mehmed Arif Efendi dahi (7) gıbbe't-tasdîk hâkim-i mevki'-i sadr-i küttâb tûbâ leh ve Hüsn-i Me`âb Efendi dahi sagîrân-ı mezbûrân Hasan ve Hüseyin'in her birilerinin nafaka ve kisve bahâları içün (8) târîh-i mezkûrdan i'tibâren yevmiyye üçer gurûş hisâbiyle beher mâh bir İngiliz lirası babaları mezbûr Nidai üzerine farz ve takdîr idüp (9) meblağ-ı mefrûz-ı mezkûrı vâlideleri ve hâzınaları mezbûre sagîrân-ı mezbûrânın nafaka ve kisve bahâlarına harc ve sarfa ve lede'l-hâce istidâneye (10) ve 'inde'z-zafer mahcûr-ı mezbûr Nidai üzerine rücû'a müvekkile-i mezbûreye izâfetle vekîl-i mezbûr Hüseyin Ağa'ya izin virilmeğin mâ-vaka' bi't-taleb ketb olundı (11) harrere fi'l-yevmi's-sâbi' ve'l-'işrîn min şehri Muharremi'l-harâm li-seneti sitte ve 'işrîn ve selâse mi`eten ve elf.

Şuhûdu'l-hâl
Mahkeme Kâtibi Mehmed Nazım Efendi
Zabtiyye Nuri Efendi
Odacı Halil Ağa

Sayfa No: 119
Dava No: 683
Dava Türü: Tereke

(1) Kıbrıs cezîresinin merkez vilâyeti olan Lefkoşa kazâsına tâbi´ Anbeliku karyesi sâkinelerinden iken efrencî bin dokuz yüz altı senesi Kânûn-i evvelin yirmi (2) üçüncü günü vefât iden Hadice bint-i Hasan İbrahim'in verâseti zevc-i metrûki Mustafa Hüseyin Mollâ Aziz ile pederi merkûm Hasan İbrahim ve vâlidesi (3) Ayşe Halil ve sadriyye-i sagîre kızı Fatıma'ya münhasıra oldığı bi'l-ihbâr ´inde'ş-şer´i'l-enver zâhir ve mütehakkık oldukdan sonra sagîre-i mezbûrenin (4) vakt-i rüşd ve sedâdına değin tesviye-i umûrına kıbel-i şer´den vasî nasb ve ta´yîn olunan babası mezbûr Mustafa ile mezbûr Hasan İbrahim ma´rifeti (5) ve ma´rifet-i şer´le tahrîr ve bey´ ve beyne'l-vereseti'l-mezbûre tevzî´ ve taksîm olunan müteveffât-ı mezbûrenin terekesi defteridir ki ber-vech-i âtî zikr ve beyân olunur harrere fi'l-yevmi's- (6) sâdis ´aşere min şehri Recebi'l-ferd li-seneti hamse ve ´işrîn ve selâse mi`eten ve elf.

(7) orta tencere 1 /37

ufak tencere 1 /26

iki kulblı tava 1 /18

bir kulblı tencere 1 /14

tabak 5 /15

büyük tencere 1 /75

sahan 2 /15

sini 1 /5

(8) kâse 2 - şîşe 3 /6

tekne ma´a sinid 1/90

kazgan 1 /250

yorgan 1 /70

yemeni yorgan 1 /70

gömlek 2 /15

def´a gömlek 2 /20

gömlek 2 /20

(9) def´a gömlek 2 /22

def´a gömlek 1 /12

yorgan çarşabı 1 /25

gömlek 1 /23

gömlek 1 /24

mendil 5 /8 -10 para

def'a mendil 2 /3 -10 para

çevre 4 /25 -10 para

(10) uşkûr 5 /15 - 30 para

def'a uşkûr 4 /23 - 10 para

def'a uşkûr 1 /4

def'a uşkûr 1 /4

hümâyûn baç çarşab 1 /9

tülbikli baş çarşab 1 /64

kadife entârî 1 /43

(11) canfes entârî 1 /30 - 30 para

basma entârî 1 /22

yünlü entârî 1 /20

pamuklu basma 1 /20 -10 para

yedirme entârî 1 /29

canfes çaket 1 /20

(12) basma entârî 1 /18 -10 para

yünlü çaket 1 /20 -10 para

yasdık yüzü 2 /20 -10 para

yemeni 1 - kîse 1 /4

silecek 1 /12

çıkrık 1 /13

kırık tekne 1 /13

sandık 1 /108

(13) merkeb re`s 1 /612

kap 1 /9

zevce-i mezbûr zimmetinde mehr-i mü`eccel ve mu'accel alacak hakkı 1502

cem'an yekûnü'l-mezkûrât 3602

(14) minha'l-ihrâcât

(15) tefrîk-i eşyâ` içün karye-i mezbûreye giden me`mûrun harc-ı râhı 30
hükûmete ´â`id dellaliyye 36
münâdiyye 10
Lefke'ye eşyâ` nakli içün kira 9
(16) hayvan tezkeresi içün virilen 1
yekûnü'l-ihrâcât 86
(17) sahhü'l-bâkî li't-taksîm beyne'l-vereseti'l-mezbûre 3516
(18) hisse-i zevc-i mezbûr Mustafa Hüseyin 812 /20 para
hisse-i eb-i mezbûr Hasan İbrahim 541/30 para
hisse-i ümm-i mezbûre Ayşe 541 /30 para
hisse-i bint-i sagîre-i mezbûre Fatıma
1620
- 41 resm-i kısmet minhâ
1579
- 697 nafaka içün pederi zimmetinde ibkâ olunan
882
(19) verese-i kibâr hisse-i irsiyyelerini temâmen ahz ü kabz eyledikleri gibi sagîre-i mezbûrenin hisse-i irsiyyesi olan 1579 gurûşdan 697 gurûş li-ecli'l-infâk (20) pederi ve vasîsi zimmetinde ibkâ idilüp mütebâkî 882 gurûşı dahi li-ecli'l-hıfz ve'l-istirbâh Lefkoşa kazâsı mâl sandığına irsâl kılınmışdır

Sayfa No: 120
Dava No: 684
Dava Türü: Tereke

(1) Kıbrıs cezîresinin merkez vilâyeti olan Lefkoşa kazâsına mülhak Lefke nâhiyesine tâbi´ Ayatoğru Dillirka karyesi sâkinelerinden iken efrencî bin dokuz yüz altı (2) senesi şehr-i Kânûn-i sânînin yirmi yedinci günü vefât iden Şerife bint-i Rüstem Çavuş'un verâseti zevc-i metrûki Abdülkadir Hüseyin ile vâlidesi Ayşe bint-i Abdullah (3) ve sadriyye-i sagîre kızı Rukiye ve li-ebeveyn er karındaşı İsmail ve Osman ve Müslim ve kız karındaşı Gülsüm'e münhasıra oldığı bi'l-ihbâr ´inde'ş-şer´i'l-enver zâhir ve mütehakkık (4) oldukdan sonra sagîre-i mezbûrenin vakt-i rüşd

ve sedâdına değin tesviye-i umûrına kıbel-i şer´den vasî nasb ve ta´yîn olunan babası mezbûr Abdülkadir verese-i (5) kibâr ma´rifetleri ve ma´rifet-i şer´le tahrîr ve bey´ ve beyne'l-vereseti'l-mezbûre tevzî´ ve taksîm olunan müteveffât-ı mezbûrenin terekesi defteridir ki ber-vech-i âtî zikr ve beyân (6) olunur harrere fi'l-yevmi's-sânî ´aşere min şehri Şevvâli'l-mükerrem li-seneti hamse ve ´işrîn ve selâse mi`eten ve elf.

(7) yağ 13 /210

şa´îr kîle 8 /160

küp 3 /45

destgâh 1 /30

nakd-i mevcûd 100

zevc-i merkûm zimmetinde mehr-i mü`eccel hakkı 300

yekûnü'l-mezkûrât 845

(8) minha'l-ihrâcât / kaydiyye 1

(9) sahhü'l-bâkî li't-taksîm beyne'l-vereseti'l-mezbûre 844

(10) hisse-i zevc-i mezbûr Abdülkadir 211/ 10 para

hisse-i ümm-i mezbûre Ayşe 140

hisse-i ah li-ebeveyn İsmail 20

hisse-i ah Osman 20

hisse-i uht Gülsüm 10 / 10 para

hisse-i sagîre-i mezbûre Rukiye

422

\- 11 resm-i kısmet minhâ

411

(11) vererse-i kibâr hisse-i irsiyyelerini temâmen ahz ü kabz eyledikleri gibi sagîre-i mezbûrenin hisse-i irsiyyesi olan dört yüz on bir gurûş li-ecli'l-infâk vasîsi (12) pederi yedinde ibkâ olundığı şerh virilür.

Sayfa No: 121
Dava No: 685
Dava Türü: Tereke

(1) Kıbrıs cezîresinin merkez vilâyeti olan Lefkoşa kazâsına mülhak Değirmenlik nâhiyesine tâbi' Luricina karyesi sâkinelerinden iken efrencî bin dokuz (2) yüz yedi senesi Haziran'ın ikinci günü vefât iden Razike bint-i Osman Kikeyo'nun verâseti zevc-i metrûki Hasan İsmail ve babası Osman Kikeyo (3) vâlidesi Emine Kara Hasan ile sadrî sagîr oğulları İsmail ve Osman ve sadriyye-i sagîre kızı Şerife'ye münhasıra oldığı bi'l-ihbâr 'inde'ş-şer'ü'l- (4) enver zâhir ve mütehakkık oldukdan sonra sigâr-ı mezbûrûnun vakt-i rüşd ve sedâdlarına değin tesviye-i umûrlarına kıbel-i şer'den vasî nasb ve ta'yîn (5) olunan babaları mezbûr Hasan ma'rifeti ve ma'rifet-i şer'le tahrîr ve bey' ve beyne'l-vereseti'l-mezbûre tevzî' ve taksîm olunan müteveffât-ı mezbûrenin terekesi defteridir ki (6) ber-vech-i âtî zikr ve beyân olunur harrere fi'l-yevmi'l-hâmis ve'l-'işrîn min şehri Cemâziyi'l-evvel li-seneti hamse ve 'işrîn ve selâse mi'eten ve elf.

(7) çıkrık 1 /14
destgâh 1 /13
destgâh içün çûb-târ 1 /5
mekik 4 /18
gülebdân 2 /6
kâse 3 /6
kâdeh 9 /9
lamba 1 /3
ma'a tahta karyola 1 /135
(8) tabak 26 /3
yaldız tahtası 16
ufak hamur teknesi 1 /52
kebîr hamur teknesi 1 /94
etmek tahtası 1 /25
def'a etmek tahtası 1 /25
def'a etmek tahtası 1 /33
(9) kebîr tava 1 /48

tas 1 /11
ufak tencere 1 /81
evsat tencere 1 /99
kebîr tencere 1 /121
sini 1 /36
sürtecek 1 - kefgîr 1 /5
(10) âyîne 1 /54
kazgân 1 /261
müsta'mel nâmûsiyye 1 /18
yorgan 1 /54
yatak ma'a yasdık-306
yasdık 2 /27
kalem sinisi 1 /6
destgâh tarağı 4 /36
(11) gömlek 4 /72
def'a gömlek 4 /57
def'a gömlek 4 /57
def'a gömlek 5 /72
yirmilik altûn 2 - sandıklı altûn 1 /123
entârî 5 /50
(12) def'a entârî 2 /27
def'a entârî 2 /30
def'a entârî 2 /25
def'a entârî 3 /45
def'a entârî 2 /4 - 20 para
def'a entârî 3 /54
çarşab 1 /36
(13) def'a çarşab 1 /33
def'a çarşab 1 /36
def'a çarşab 1 /50
def'a çarşab 1 /49
def'a çarşab 1 /65

def'a çarşab 1 /45

def'a gömlek 1 /23

(14) def'a çarşab 1 /33

trabeza örtüsü 1 /13

pîşkîr 5 /23

def'a pîşkîr 3 /16

def'a pîşkîr 4 /18

iblikli bez arşûn 10 /42

mando 1 /21

(15) mendil 4 /15

def'a mendil 5 /21

def'a mendil 6 /15

don 7 /45

kopça 2 /35

gerdânlık 1 /49

gümüş bilezik çift 1 /22

toblu iğne 1/10

(16) def'a toplu iğne 2 /19

gümüş hamaylı 1 /117

gümüş kuşak başlığı 1 /103

elbise sandığı 1 /157

zevc-i mezbûr Hasan İsmail zimmetinde mehr-i mü`eccel alacak hakkı 1501

(17) cem'an yekûnü'l-mezkûrât 5164

(18) minha'l-ihrâcât

(19) hükûmete 'â`id dellâliyye 54

münâdî ücreti 19

muhtâriyye 18

tefrîk-i eşyâ` ve tahrîr-i tereke içün me`mûr masrafı 670

yekûnü'l-mezkûrât 118

(20) sahhü'l-bâkî li't-taksîm 5046

(21) hisse-i zevc-i mezbûr Hasan 1261

hisse-i eb-i mezbûr Osman 841

hisse-i ümm-i mezbûre Emine 841

hisse-i ibn-i sagîr-i mezbûr İsmail

841

- 22

819

hisse-i ibn-i sagîr Osman

741

- 22

719

hisse-i sagîre Şerife

420

- 10

410 resm-i kısmet minhâ

(22) verese-i kibâr hisse-i irsiyyelerini temâmen ahz ü kabz eyledikleri gibi sigâr-ı mezbûrûn İsmail ve Osman ve Şerife'nin hisse-i irsiyyeleri olan iki bin kırk sekiz (23) gurûş dahi li-ecli'l-hıfz ve'l-istirbâh eytâm emvâli sandığına irsâl kılındığı şerh virilür.

Sayfa No: 122
Dava No: 686
Dava Türü: Mehir

(1) Kıbrıs cezîresinin merkez vilâyeti olan Lefkoşa kazâsına mülhak Değirmenlik nâhiyesine tâbi' Bodamya karyesi sâkinelerinden zâtı ta'rîf-i şer'î ile ma'rife Dudu (2) bint-i İbrahim nâm Hatun tarafından vekîl-i müseccel-i şer'îsi Mehmed Arif Efendi bin Şükrü Efendi meclis-i şer'-i şerîf-i enverde bundan akdem vefât iden Aydalı karyeli (3) Mustafa İsmail'in verese-i münhasırasından olup tereke-i mevcûdesine bi'l-verâse vaz'ı yedleri mütehakkık olan li-ebeveyn er karındaşı Hasan ile vâlidesi Nergizu (4) Hatun ibnetü Osman tarafından husûsı âtîde vekîl-i müseccel-i şer'îleri da'vâ vekîllerinden Bentolomo Paskal Efendi muvâcehesinde müvekkile-i mezbûre Dudu (5) Hatun'ı işbu yedinde olan bir kıt'a izin-nâme mantûkınca bin üç yüz dokuz senesi Zi'l-Hiccetü'ş-şerîfe zarfında bin bir gurûş mehr-i mü'eccel ve beş

yüz (6) gurûş mehr-i mu'accel tesmiyeleriyle müteveffâ-yı mezbûr Mustafa tezevvüc ve duhûl idüp zevciyyet beynlerinde kâ'ime iken vefât itmeğle meblağ-ı mehr-i mü'eccel-i mezkûr bin bir gurûşı mezbûr ibn-i Hasan (7) Nergizu'nun bi'l-verâse vâzi'ü'l-yed oldukları zevc-i müteveffâ-yı mezbûrun terekesinden hâlen bi'l-vekâle taleb iderim diyü da'vâ itdükde vekîl-i mezbûr Bentolomo dahi (8) cevâbında müvekkilân-ı mezbûrânın müteveffâ-yı mezbûr Mustafa'nın tereke-i vâfiyesinde ber-vech-i meşrûh bi'l-verâse vaz'-ı yedlerini ve müdde'iye-i mezbûre Dudu Hatun (9) müteveffâ-yı mezbûrun zevce-i menkûhe-i metrûkesi oldığını bi-tav'a ikrâr ve i'tirâf itmeğle meblağ-ı mehr-i mü'eccel-i mezkûr bin bir gurûş müteveffâ-yı mezbûrun tereke-i (10) vâfiyesinden müvekkile-i mezbûre Dudu Hatun'a hâlen edâ ve teslîme müvekkilân-ı mezbûrân Hasan ve Nergizu Hatun'a izâfetle vekîl-i mezbûr Bentolomo'ya tenbîh olundığı tescîl (11) ve i'lâm olundı harrere fi'l-yevmi'l-hâmis ve'l-'işrîn min şehri Zi'l-hicceti'ş-şerîfe li-seneti hamse ve 'işrîn ve selâse mi'eten ve elf.

Sayfa No: 123
Dava No: 687
Dava Türü: Mal taksimi

(1) Kıbrıs cezîresinin merkez vilâyeti olan Lefkoşa kazâsına mülhak Lefke nâhiyesine tâbi' Flasu karyesi sâkinelerinden iken efrencî bin dokuz yüz sekiz senesi Kânûn-i sânînin (2) on ikinci günü vefât iden Ayşe bint-i Hindi Efendi'nin sadr-i sagîr oğulları Ömer ve Hüseyin ve Hasan'ın vakt-i rüşd ve sedâdlarına değin tesviye-i umûrlarına kıbel-i şer'den mansûb (3) vasîleri babaları işbu bâ'isü'l-vesîka Cemal Efendi bin Hüseyin meclis-i şer'-i şerîf-i enverde takrîr-i kelâm idüp vasîsi bulundığım sigâr-ı mezbûrûnun vâlideleri (4) müteveffiye-i mezbûreden müntakil Pedre Gaziveren ve Aya Yorgi ve Ankolem karyelerinde kâ'in arâzî ve eşcâr âherleriyle müşterek bulundığından arâzî ve eşcâr-ı (5) mezkûreyi müşterekleriyle taksîm ve müstakillen idâre itmek sigâr-ı mezbûrûn haklarında enfa' ve evlâ oldığından zikr olunan karyelerde kâ'in arâzî (6) ve eşcârı taksîm ve sigâr-ı mezbûrûn hisselerini tefrîk itmek üzere cânib-i şer'-i şerîfden bana izin virilmek bi'l-vesâye matlûbumdur didükde (7) dahi mezbûrun kelimât-ı meşrûhası vâkı'a mutâbık

ve nefsü'l-emre muvâfık oldığı zeyl-i vesîkada isimleri muharrer ehl-i vukûf-ı Müslimîn ihbârlarıyla mütehakkık (8) olmağla cânib-i şer'i şerîfden kurâ-yı mezkûrede kâ`in arâzî ve eşcârı taksîm ve sigâr-ı mezbûrûn hisselerini ifrâz ve tefrîk ve müstakillen idâre itmeğe vasî-i (9) mezbûra izin virilmeğin bi't-taleb ketb olundı harrere fi'l-yevmi's-âşir min şehri Saferi'l-hayr li-seneti sitte ve 'işrîn ve selâse mi`eten ve elf.

Şuhûdü'l-hâl
Flasu karyeli Hasan Kara Mehmed ve İzzet Osman

Sayfa No: 124
Dava No: 688
Dava Türü: Tereke

(1) Kıbrıs cezîresinin merkez vilâyeti olan Lefkoşa kazâsına mülhak Lefke nâhiyesine tâbi' Peristeronar karyesi sâkinlerinden iken efrencî bin dokuz yüz dört senesi Şubat'ının (2) sekizinci günü vefât iden Mustafa Kara Hüseyin'in verâseti zevce-i menkûhe-i metrûkesi Zeynep bint-i Mehmed Ali ve sulbiyye-i sagîre kızı Ayşe ile sulbî sagîr ve tev`em (3) oğulları Hasan ve Hüseyin'e münhasıra oldığı bi'l-ihbâr 'inde'ş-şer'i'l-enver zâhir ve mütehakkık oldukdan sonra sigâr-ı mezbûrûnun vakt-i rüşd ve sedâdlarına (4) değin tesviye-i umûrlarına kıbel-i şer'den vasî nasb ve ta'yîn olunan vâlideleri mezbûre Zeynep ma'rifeti ve ma'rifet-i şer'le tahrîr ve beyne'l-vereseti'l-mezbûre (5) tevzî' ve taksîm olunan müteveffâ-yı mezbûrun terekesi defteridir ki ber-vech-i âtî zikr ve beyân olunur harrere fi'l-yevmi's-sânî ve'l-'işrîn min şehri Receb li-seneti erba'a ve 'işrîn (6) ve selâse mi`eten ve elf.
(7) merkeb 1 /123
tava 21 /5490
hellim küpü 1 /6
yaba 1 /4
desti 1 - kurollo 1 /13
deri 1 /6
ciboli 1 /15

kürek 1 /4

çarşab 1 /6

(8) ´alefter 1 /4

zil 5 - çan 3 /30

şa´îr kîl 13 /117

hınta kîl 2 /36

def´a hınta kîl 2 /18

bağ 2 /16

davar makası 1 /5

ip 1 /2 - 20 para

(9) şa´îr kîl 2 - fî 5 /22 gübre 18

hasır kamış ve tekne 27

ıslâdır 1 /9

potin çift 1 /36 - 10 para

kuşak 1 /76 - 10 para

yelek 1 763 - 10 para

kavuşdırma 1 /13 - 30 para

(10) kiriş 1 /81

nakd-i mevcûd 400

Lora mevki´inde ve çalılıkda ve Kolombâde ve Çoban Ali tarlasında ve harâmi Zeynep tarlasında şa´îr mezrû´ı dönüm 5

Çamlı karyesinde Emirtika mevki'nde iki kıt´a nısf hınta mezru´âtı dönüm 1 /324

(11) Peristeronar karyesinde deniz mevki´inde nısf hınta mezrû´ı dönüm 4

Vartodiracı mevki´inde yalnızlık olarak hınta mezrû´ı dönüm 1 /328 - 20 para

cem´an yekûnü'l-mezkîrât 7782 - 10 para

(12) minha'l-ihrâcât

(13) techîz ve tekfîn masrafi 166

hükûmete ´â`id dellâliyye ma´a kaydiyye 132

münâdî ücreti 40

davar bekleme ücreti içün Çoban Ali'ye virilen 18

muhtâriyye 18

(14) <u>deyn-i müsbet</u>

Lefkeli Bakkal İzzet Ağa Mehmed Salih Ağa Direk Ağa ve Kâmil Ali ba'de't-tezkiye ve'l-half 29

deyn-i müsbet

zevce-i mezbûre Zeynep bint-i Mehmed Ali'nin mehr-i mü'eccel hakkı bâ-şehâdet Hilmi bin Tosun Hasan ve Kara Hüseyin ba'de't-tezkiye ve'l-half 501

Peristerona ve Çamlık karyelerinde bulunan mezrû'âtı satmak üzere me'mûr masrafı-27

(15) deyn-i müsbet

müteveffâ-yı mezbûrun birâderi Hasan Kara Hüseyin'in bâ-mazbata mahkûm alacağı olup îfâ olunan 489

müteveffâ-yı mezbûrun mekteb ücretinden deyni içün tahsîldâra virilen ücret 72

Hasan Hüseyin'in süd analarına virilen ücret 55

(16) sigâr-ı mezbûrûnun vâlideleri virilen vasî hücceti harcı 15

yekûnü'l-mezkûrât 1563 /20 para

(17) sahhü'l-bâkî li't-taksîm beyne'l-vereseti'l-mezbûre 6219 /10 para

(18) hisse-i zevc-i mezbûr Zeynep 888 /20 para

hisse-i ibn-i sagîr-i mezbûr Hasan

2176

\- 55

2121

hisse-i ibn-i sagîr-i mezbûr Hüseyin

2176

\- 55

2121

hisse-i bint-i sagîre-i mezbûre Ayşe

1088

\- 28 resm-i kısmet minhâ

1059

(19) işbu taksîm mûcibince verese-i mezbûre hisselerini istifâ itmeksizin sagîrân-ı mezbûrân Hasan ve Hüseyin dahi müte'âkıben vefât idüp vârisleri ümm-i mezbûre Zeynep ile (20) sagîre-i mezbûre Ayşe ve 'ammîleri Hasan Kara Hüseyin'e

münhasıra oldığından tereke-i mezbûre bi-hükmi'l-münâsahatü'ş-şer'iyye ber-vech-i zîr taksîm ve tevzî' olunmuşdur

hisse-i ümm-i mezbûre Zeynep

2193

- 795 hissesine mahsûben Lefke'de aldığı

1398

- 423 terekeden aldığı eşyâ`

975

- 975 nakden mahkemeden aldığı 30 Kânûn-i sânî 910

000

hisse-i sagîre-i mezbûre Ayşe 3333 /30 para

hisse-i ümm-i mezbûr Hasan Kara Hüseyin 553 /30 para

Sayfa No: 125
Dava No: 689
Dava Türü: Mal tasimi ve satış izni

(1) Kıbrıs cezîresinin merkez vilâyeti olan Lefkoşa kazâsına mülhak Değirmenlik nâhiyesine tâbi' Piroi karyesi sâkinelerinden 'adîmü'l-iktidâr Fatıma bint-i Hâcı Mehmed nâm Hatunun (2) tesviye-i umûrına kıbel-i şer'den bâ-hüccet-i şer'iyye vasî nasb ve ta'yîn olunan işbu bâ'isü'l-vesîka Salih Ağa bin Mehmed meclis-i şer'-i şerîf-i enverde bi'l-vesâye takrîr-i (3) kelâm idüp vasîsi bulundığım mezbûre Fatıma Hatun'un karye-i mezbûrede kâ`in ve diğer hissedârlarıyla müşterek zeytûn ve sâ`ir escâr ve arâzîsi (4) ve kezâlik Tuzla kazâsı dâhilinde Pirka karyesinde kâ`in hissedârlarıyla müşterek bulunan zeytûn eşcârını hissedârlarıyla taksîm idüp (5) mezbûrenin kendi müfrez hisselerine koçan almak ve Piroya karyesinde bulunan eşcârı şâyed kable't-taksîm diğer hissedârları iyi bir kıymetle (6) âherine bey' ve ferâğ idecek olurlar ise mezkûr kıymet üzerine mezbûrenin hissesini dahi berâber fâriğ olmak mezbûre Fatıma hakkında enfa' (7) ve evlâ oldığından gerek Piroya ve gerek Pirka karyelerinde bulunan eşcâr ve arâzînin hissedârlarıyla taksîm ve tefrîk idüp mezbûrenin hisselerine ayrıca (8) koçan almak ve Pirka karyesinde kâ`in eşcârı

diğer hissedârlar bedel-i misliyle satacak olurlar ise mezbûrenin hissesini dahi berâber satmak ve müşterîsi (9) nâmına fârig olmak üzere cânib-i şer'-i şerîfden bana izin virilmek bi'l-vesâye matlûbumdur didükde vasî-i mezbûrun kelimât-ı meşrûhası vâkı'a mutâbık (10) ve nefsü'l-emre muvâfik oldığı zeyl-i vesîkada isimleri muharrer ehl-i vukûf-ı Müslimîn ihbârlarıyla mütehakkık olmağla mezbûre Fatıma'nın gerek Piroya ve gerek Pirka karyelerinde (11) bulunan müşterek eşcâr ve arâzîsini hissedârlarıyla taksîm ve tefrîk eylemek ve mezbûrenin hisseleri içün ayrıca koçan almak ve Pirka karyesinde kâ`in (12) zeytûn eşcârını diğer hissedârları bedel-i misliyle âhere bey' idecek olurlar ise mezbûre Fatıma'nın hissesini dahi berâber bey' ve müşterîsi nâmına fârig (13) olup bedelini mezbûrenin borcuna mahsûben te`diye eylemeğe cânib-i şer'-i şerîfden vasî-i mezbûra izin virilmeğin mâ-vaka' bi't-taleb ketb olundı harrere (14) fi'l-yevmi'l-hâmis min şehri Rebî'i'l-evvel li-seneti sitte ve 'işrîn ve selâse mi`eten ve elf.

Şuhûdü'l-hâl
Karye-i mezbûreli Veli Ağa Hâcı Kasım Ağa ve Mustafa Hâcı Mehmed Ağa

Sayfa No: 126
Dava No: 690
Dava Türü: Mal taksimi

(1) Kıbrıs cezîresinin merkez vilâyeti olan Lefkoşa kazâsına mülhak Dağ nâhiyesine tâbi' Gönyeli karyesi sâkinlerinden iken bundan akdem vefât iden Kezban bint-i (2) Osman'ın sadrî sagîr oğlı Osman ve sadriyye-i sagîre kızları Hadice ve İsmet'in babaları ve bâ-hüccet-i şer'iyye vasîleri işbu bâ'isü'l-vesîka Ömer bin Hâcı Hasan (3) nâm kimesne meclis-i şer'-i şerîfde bi'l-vesâye takrîr-i kelâm idüp vasîleri bulundığım sigâr-ı mezbûrûnun vâlideleri müteveffiye-i mezbûreden mevrûs ve müntakil (4) olup Lefkoşa kazâsında yedi kıt'ada ve Girine kazâsında iki kıt'ada kâ`in hâlen Osman Hâcı Mehmed veresesi beyninde müşterek ve meşâ' bulunan ma'lûmü'l-hudûd ve'l-i'tirâf (5) arâzî ile karye-i mezbûrede kâ`in bir bâb hânede bulunan hisselerini müşterekleriyle me`mûrı ma'rifetiyle taksîm idüp sigâr-ı mezbûrûn hisselerine ayrı koçan (6) almak sigâr-ı mezbûrûn haklarında enfa' ve evlâ

oldığından zikr olunan dokuz kıt'a arâzîsiyle bir bâb hâneyi bi't-taksîm sigâr-ı mezbûrûn hisselerini tefrîk (7) ve müstakillen koçan almak üzere cânib-i şer'-i şerîfden bana izin virilmek bi'l-vesâye murâdımdır didükde vasî-i mezbûrun kelimât-ı meşrûhası vâkı'a mutâbık (8) ve nefsü'l-emre muvâfık oldığı zeyl-i vesîkada isimleri muharrer ehl-i vukûf-ı Müslimîn ihbârlarıyla mütehakkık olmağla sigâr-ı mezbûrûnun gerek Lefkoşa kazâsında (9) kâ'in arâzîsi ve hânelerini ve gerk Girine kazâsında kâ'in arâzîlerini taksîm ve sigâr-ı mezbûrûn hisselerini ifrâz ve müstakillen koçan almak cânib-i şer'-i şerîfden (10) vasî-i mezbûra izin virilmeğin mâ-vaka' bi't-taleb ketb olundı harrere fi'l-yevmi's-sâbi' min şehri Rebî'i'l-evvel li-seneti sitte ve 'işrîn ve selâse mi'eten ve elf.

Şuhûdü'l-hâl
Gönyeli karyeli Ali Çavuş Kara Bıçak Mehmed
Karye-i mezbûreli Ali Kanlı Mustafa

Sayfa No: 127
Dava No: 691
Dava Türü: Tereke

(1) Kıbrıs cezîresinin merkez vilâyeti olan Lefkoşa kazâsına mülhak Omorfa nâhiyesine tâbi' Peristerona karyesi sâkinelerinden iken efrencî bin dokuz yüz yedi senesi (2) şehr-i Kânûn-i evveli zarfında vefât iden Fatıma bint-i Mollâ Mehmed Topcu Mustafa'nın verâseti zevc-i metrûki Hüsnü bin Ahmed ve vâlidesi Müzeyyen bint-i Muharrem (3) ve li-ebeveyn kebîr er karındaşı Ahmed ve sagîr er karındaşları Mehmed Emin ve Fehim ve Muharrem'e münhasıra oldığı bi'l-ihbâr 'inde'ş-şer'i'l-enver zâhir ve mütehakkık (4) oldukdan sonra verese-i kibâr ma'rifetleri ve ma'rifet-i şer'le tahrîr ve bey' ve beyne'l-vereseti'l-mezbûre tevzî' ve taksîm olunan müteveffât-ı mezbûrenin (5) terekesi defteridir ki ber-vech-i âtî zikr ve beyân olunur harrere fi'l-yevmi'l-hâmis 'aşer min şehri Saferi'l-hayr li-seneti sitte ve e'işrîn ve selâse mi'eten ve elf.
(6) minder 4 - yasdık 19 - şilte 5 /499
yün yatak 1 - yasdık 1 /243

yemeni yorgan 1 /54
pamuk ve yün yasdık 8 /55
(7) alaca çarşab 1 /20
pamuk şilte 1 /72
bez tob 1 /45
keçi 1 /90
kıtık minder 2 - yasdık3 /18
alaca bez parça 5 /36
tenteler 14
(8) alaca bez parça 3 /27
bürümcük çarşab 1 - bez parça
şal çarşab çift 1 /198
def'a şal çarşab çift 1 /171
(9) bakır leğen ma'a ibrîk 1 740
yüz yasdık 2 /21
gömlek 2 - don 2 720
tecemmülât 23
yasdık 3 /18
hamûr teknesi 1 - tencere kapağı 1 /18
(10) boruya'ni yarım dolap 1 /243
timür karyola 1 /360
elbise dolabı 1 /486
âyîne 1 /252
bürümcük çarşab 2 /100
def'a çarşab 2 /110
(11) def'a çarşab 2 /92
mısır hasırı 1 /33
küçük trabeza ma'a örtü 20
dokuma bez arşûn 32 /49
yatak çarşabı 1 /33
yemeni kurb 10 /90
cibinnik 1 /360

(12) def'a cibinnik 1 /70
entârî 2 - çaket 1 /36
pîşkîr tecemmülâtı 28
bakır tencere ma'a kapak 1 /30
ufak tencere ma'a kapak 1 /33
sahan 2 /12
(13) kapaksız tencere 1 /25
mangal tecemmülâtı 18
def'a sahan 2 /14
kâse ve tabak 4 /9
tava 2 /30
kazgan 1 /90
basma seccâde 1 /10
abdest havlısı 1 /9
(14) sahan ve kefgîr ve kîl kutusu 17
sandalye 6 /90
trabeza 1 /26
yasdık 2 /17
bakır sini 1 /40
tabak 14 /21
def'a tabak 19 /27
su şîşesi çift 1 /12
(15) def'a şîşe 1 /7
def'a tabak 2 /4
destgâh 1 /90
şîşe 2 /22
def'a şîşe 2 /9
gülebdân 8
dikiş makinesi 1 /459
(16) şîşe tecemmülâtı 37
lamba 2 /85
kalbûr ve elek 2 /11

hamam leğeni 1 /56

fincan ve tabak tecemmülâtı 18

gömlek 2 /22

tabak 1 /28

(17) çevre uşkûr parça 12 /117

entârî 1 - çaket 1 /12

def'a uşkûr 3 /15

basma tecemmülâtı 30

çaket 2 /27

örtü 2/18

yasdık ve mando 14

(18) bir parça basma 10 /20 para

bürümcük ufak sâ'at 1 /25

yorgan 1 /90

kadife çaket 1 /61

bez tarağı 5 /54

ipek yorgan 1 - yasdık yüzü 2 /90

(19) hücre örtüsü 1 /63

ipekli çaket 1 /117

mekîk 1 /6

ipek boğça 1 /16

kıyma tahtası 1 /4 - 30 para

sandık 1 /54

minder tahtası 3 /30

bilezik parçaları 1

(20) entârî 1 - çaket 1 /25

yorgan 1 /67

def'a yorgan 1 /58

dokuma bez arşûn 31 /45

def'a bez arşûn 25 /34

gümüş zenne sâ'ati 1 /99

(21) Hind ipliği gömlek arşûn 43 /40

arşûnlı bez tecemmülâtı 76

fîrûze yüzük 1 /45

def'a yüzük 2 /46

elmas yüzük 1 /270

tepsi 1 /14

minder yüzü parça 7 /82

(22) ipek basma çarşab 1 /117

iblikli fisto çaket takımı 1 /50

diğer ipekli takım 1 /72

def'a takım 1 /81

trabeza örtüsü 1 /8

mendil ve kuşak 2 /24

(23) cem'an yekûnü'l-mezkûrât 7649- 30 para

(24) minha'l-ihrâcât

(25) hammâliyye

eşyâ'nın pazara nakl-i içün 'araba kirası 49

münâdî ücreti 49

hükûmete 'â'id dellâliyye 100

muhtâriyye olarak virilen 18

(26) yekûnü'l-ihrâcât 203

(27) sahhü'l-bâkî li't-taksîm beyne'l-vereseti'l-mezbûre 11586

(28) zevc-i mezbûr Hüsnü Ahmed hissesi 5793

ümm-i mezbûre Müzeyyen Muharrem hissesi 1931

ah-ı mezbûr Ahmed hissesi 965

ah-ı mezbûr Mehmed Emin hissesi

965

\- 24

941

ah-ı mezbûr Fehim hissesi

965

\- 24

941 resm-i kısmet minhâ

ah-ı mezbûr Muharrem hissesi

965

\- 24

941 resm-i kısmet minhâ

(29) verese-i kibâr hisse-i irsiyyelerini temâmen ahz ü kabz eyledikleri gibi sagîrân-ı mezbûrân Mehmed Emin ve Fehim ve Muharrem hisseleri olan iki bin sekiz yüz (30) yirmi sekiz gurûş kebîr karındaşları mezbûre Ahmed Mollâ Mehmed'e bi'l-idânesinde rabt olundığı işbu mahalle şerh virilür.

Sayfa No: 128
Dava No: 692
Dava Türü: Tereke

(1) Kıbrıs cezîresinin merkez vilâyeti olan Lefkoşa kazâsına mülhak Lefke nâhiyesine tâbi' Ankolem karyesi sâkinlerinden iken efrencî bin dokuz yüz senesi Kânûn-i sânînin (2) yirmi dördüncü günü vefât iden Raşid Ali bin Ömer'in verâseti zevce-i menkûhe-i metrûkesi Emine bint-i Hüseyin ile sulbî kebîr oğulları İzzet ve Mehmed Ali ve sulbiyye-i kebîre (3) kızı Huriye'ye ve mürâhik-i sagîr oğlı Feyzullah'a münhasıra oldığı bi'l-ihbâr 'inde'ş-şer'i'l-enver zâhir ve mütehakkık oldukdan sonra mürâhik-i mezbûrun vakt-i rüşd (4) ve sedâdına değin tesviye-umûrına kıbel-i şer'den vasî nasb ve ta'yîn olunan dayısı mezbûr İsmail Feyzullah ve verese-i kibâr ma'rifetleri ve ma'rifet-i şer'le tahrîr ve bey' (5) ve beyne'l-vereseti'l-mezbûre tevzî' ve taksîm olunan müteveffâ-yı mezbûrun terekesi defteridir ki ber-vech-i âtî zikr ve beyân olunur harrere fi'l-yevmi'l-hâmis 'aşer min şehri (6) Rebî'ü'l-evvel li-seneti sitte ve 'işrîn ve selâse mi'eten ve elf.

(7) 'amel manda öküz 1 /153

'amel manda merkeb ma'a yavru 1 /251

sapan - boyunduruk 31

cizme çift 1 /439

(8) dişi merkeb 1 /439

çuval 1 /54

gübre 180

yekûnü'l-mezkûrât 1615

(9) minha'l-ihrâcât

(10) tefrîk-i eşyâ` ve tahrîr-i tereke içün karye-i mezbûreye giden me`mûrun ücreti 36

hükûmete ´â`id dellâliyye ma´a kaydiyye 34

deyn-i müsbet

Lefkeli Mehmed Said Efendi ibn-i Sadık Efendi'ye bâ-defter ve bâ-şehâdet Aziz Raşid ve Mehmed Ali Raşid ba´de't-tezkiye ve'l-half 18 /10 para

(11) deyn-i müsbet

Linu karyeli İzzet Mehmed'e bâ-defter ve bâ-şehâdet İzzet Raşid ve Mehmed Ali Raşid ba´de't-tezkiye ve'l-half 76

deyn-i müsbet

Pedreli Restohoro Yorgi'ye bâ-defter ve bâ-şehâdet İsmail Feyzullah ve Yunus Emin Ağa ba´de't-tezkiye ve'l-half 41

deyn-i müsbet

Lefkoşalı Bakkal Hüseyin Rıfat Efendi'ye bâ-sened ve bâ-şehâdet İzzet Raşid ve vasî İsmail Ağa ba´de't-tezkiye ve'l-half 18

(12) deyn-i müsbet

Lefkeli Bakkal Mollâ Hasan Hâcı Osman'a bâ-defter 232

çift sürme ücretinden Ankolemli Kâzım Musa'ya 15

deyn-i müsbet

zevce-i mezbûre ´an mehr-i mü`eccel bâ-şehâdet Yusuf Emin ve Abdullah Efendi Salih Ağa ba´de't-tezkiye ve'l-half 251

(13) yekûnü'l-mezkûrât 732

(14) sahhü'l-bâkî li't-taksîm beyne'l-vereseti'l-mezbûre 882

(15) hisse-i zevce-i mezbûre Emine

110

\- 6

104 mehr-i mü`eccel resm-i minhâ

hisse-i ibn-i kebîr-i mezbûr İzzet

220

- 220 terekeden aldığı eşyâ` bâ-sened zimmetinde kalan

000

hisse-i ibn-i kebîr-i mezbûr Mehmed Ali

220

- 220 kezâ

000

hisse-i ibn-i mürâhik-i mezbûr Feyzullah

220

- 5 resm-i kısmet minhâ

215

- 61 terekeden aldığı minhâ

154

hisse-i bint-i kebîre-i mezbûre Huriye

110

- 102 terekeden aldığı eşyâ` bahâsı

8

(16) verese-i kibârdan İzzet ve Mehmed Ali hisse-i irsiyyelerini terekeden aldıkları eşyâ` bahâsına mahsûben temâmen istifâ eyledikleri gibi kebîre-i mezbûre Huriye ile (17) mürâhik-i mezbûr Feyzullah dahi hisse-i irsiyyelerini kısmen terekeden aldıkları eşyâ` bahâsından ahz idüp mütebâkî hisseleri zevce-i mezbûre Emine (18) hissesiyle berâber cem´an iki yüz altmış yedi gurûş on para vekîlleri karye-i mezbûreli Abdullah Efendi bin Salih Ağa'ya teslîm oldığı şerh virilür.

Sayfa No: 129
Dava No: 693
Dava Türü: Rüşt iddiası ve mal talebi

(1) Kıbrıs cezîresinin merkez vilâyeti olan Lefkoşa kazâsına mülhak Omorfa nâhiyesine tâbi´ Denya karyesi sâkinlerinden iken bundan akdem vefât iden (2) Mustafa Osman'ın sulbî oğlı ve hâlen yirmi yaşını mütecâviz işbu bâ´isü'l-i´lâm Osman meclis-i şer´-i şerîf-i enverde ´ammîsi ve hâl-i sigarında (3) tesviye-i umûrına

bâ-hüccet-i şer'iyye vasî-i mansûbı olmağla mâl-i mevrûsuna bi'l-vesâye vaz'-ı yedi mütehakkık olan Ahmed Ağa bin Osman mahzarında (4) üzerine da'vâ ve takrîr-i kelâm idüp hâlen ben yirmi yaşımı tecâvüz idüp âkil ve bâliğ ve bulûğuma rüşdüm munzam olup umûrumı bi'n-nefs rü`yete kâdir ve i'ânet-i (5) vasîden müstağnî olmamla pederim müteveffâ-yı mezbûrdan mevrûs ber-mûcib-i defter-i kassâm mâlımı 'ammim ve vasîm mezbûr Ahmed Ağa'dan hâlen taleb iderim su`âl olunup bana (6) teslîme kıbel-i şer'den tenbîh olunmak murâdımdır didükde gıbbe's-su`âl ol dahi cevâbında müdde'î-i mezbûrun mâl-i mevrûsuna bi'l-vesâye vaz'-ı yedini ikrâr idüp (7) lâkin müdde'î-i mezbûrun ber-minvâl-i muharrer rüşd müdde'âsını inkâr idicek müddde'î-i mezbûr Osman'dan ber-vech-i meşrûh müdde'âsına beyyine taleb olundukda 'udûl-ı (8) ahrâr-ı ricâl-ı Müslimîn'den ve karye-i mezbûre ahâlîsinden Mehmed bin Osman yirmi yaşını tecâvüz idüp âkil ve bâliğ ve bulûğuna rüşdi munzam olup umûrını bi'n-nefs (9) rü`yete kâdir ve i'ânet-i vasîden müstağnîdir biz bu husûsa bu vech üzere şâhidlerüz şehâdet dahi iderüz diyü her biri müttefikü'l-lafz ve'l-ma'nâ (10) ber-nehc-i şer'î edâ-i şehâdet-i şer'iyye itdüklerinden sonra şâhidân-ı mezbûrân usûl-i mevzû'âsına tevfîkan evvelâ sırran ba'dehu 'alenen lede't-tezkiye (11) 'adl ve makbûlü'ş-şehâde idükleri ihbâr olunmağın mûcibiyle müdde'î-i mezbûr Osman'ın rüşdine ba'de'l-hükm tenbîh olundığı tescîl olundı harrere fi'l-yevmi'l- (12) hâdî ve'l-'işrîn min şehri Rebî'i'l-evvel li-seneti sitte ve 'işrîn ve selâse mi`eten ve elf.

Şuhûdü'l-hâl
Mahkeme Kâtibi Mehmed Nazım Efendi
Odacı Halil Ağa
Zabtiyye Mehmed

Sayfa No: 130
Dava No: 694
Dava Türü: Tevliyet

(1) Kıbrıs cezîresinin merkez vilâyeti olan Lefkoşa kazâsına mülhak Lefke nâhiyesine tâbi' nefs-i Lefke kasabasında kâ`in Orta Câmi'-i Şerîfi' dimekle Arif el-

Hâc Ali Efendi (2) bin Ebubekir nâm sâhibü'l-hayrın câmi'-i şerîfi vakfının vazîfe-i mu'ayyene ile ber-vech-i meşrûta tevliyyetine bâ-i'lâm-ı şer'î mutasarrıf olan batn-ı zevi'l-erhâmda akreb (3) ve erşed-i evlâd ve Akfidan Mehmed Salim Efendi ibn-i Hâcı Emin Ağa bundan akdem vefât idüp tevliyyet-i mezkûre mahlûl ve hidmet-i lâzımesini muvakkaten kâ`im-makâm-ı mütevellî (4) bulunan 'izzetlü Asaf Beğ ma'rifetiyle idâre olunmakda ise de vâkıf-ı mûmâ-ileyh bin yüz iki senesi gurre-i Zi'l-ka'de târîhi ile müverrihe derdest (5) olan bir kıt'a ve kaziyye-i ma'mül bahâsı mantûkınca tevliyyet-i mezkûre vâkıf-ı mûmâ-ileyhin evvelâ asabe ve sâniyen zevi'l-erhâmında olan akreb ve erşed-ı evlâd-ı zükûre (6) meşrûta ve ta'âmül kadîmi ber-mûcib şart-ı vâkıf cârî olmağla işbu bâ'isü'l-vesîka Hasan Efendi bin Hâcı Emin Ağa müteveffâ-yı mütevellî-i mezbûrun li-ebeveyn (7) karındaşı ve zevi'l-erhâmdan evlâd-ı zükûr vâkıfın akreb ve erşedi ber-mûcib şart-ı vâkıf ve 'amel-i kadîm tevliyyet-i mezkûrenin hasren meşrût lehümi (8) ve umûr-ı tevlîyeti idâre ve rü`yete muktedir oldığı meclis-i şer'-i şerîfde cezîre-i mezkûre Osmanlı evkâf murahhası 'izzetlü Musa İrfan Efendi hâzır oldığı hâlde (9) erbâb-ı vukûf bî garez-i Müslimîn'den ve kasaba-i mezkûre mütehayyirânından Hüseyin Afif Efendi ibn-i Hasan Efendi ve Daniş Efendi ibn-i Hasan Fedai Efendi ve Hüseyin Efendi ibn-i Mollâ Hasan (10) mutahhar nâm kimesneler ihbârlarıyla zâhir ve mütehakkık olmağın tevliyyet-i mezkûre müteveffâ-yı mezbûr Mehmed Salim Efendi mahlûlından batn-ı zevi'l-erhâmda evlâd-ı (11) zükûr-ı vâkıfın akreb ve erşedi olan karındaşı mezbûr Hasan Efendi'ye ber-mûcib şart-ı vâkıf ve 'amel-i kadîm vazife-i mu'ayyenesiyle tevcîh kılındığı i'lâm (12) ve tescîl olundı harrere fi'l-yevmi's-sânî min şehri Rebî'i'l-âhir li-seneti sitte ve 'işrîn ve selâse mi`eten ve elf.

Sayfa No: 131
Dava No: 695
Dava Türü: Mal taksimi

(1) Kıbrıs cezîresinin merkez vilâyeti olan Lefkoşa kazâsına mülhak Değirmenlik nâhiyesine tâbi' Kalavaç karyesi sâkinlerinden iken bundan akdem vefât (2) iden Uzun Mehmed bin Mustafa'nın sulbî sagîr oğulları Mustafa ve İsmail ve sulbiyye-i sagîre kızı Hanım'ın anaları ve bâ-hüccet-i şer'iyye vasiyyeleri işbu (3) bâ'isü'l-

vesîka Emine bint-i İsmail nâm Hatun meclis-i şer'-i şerîf-i enverde bi'l-vesâye takrîr-i kelâm idüp vasîleri bulundığım sigâr-ı mezbûrûnun (4) babaları müteveffâ-yı mezbûrdan mevrûs ve müntakil olup gerek karye-i mezbûrede kâ`in ve gerek Abohor toprağında vâki' hâne ve eşcâr ve arâzî hâlen (5) verese-i kibâr ile müşâ' ve müşterek bulunup arâzî ve emlâk-i mezkûre ma`mûr mahsûsı ma'rifetiyle taksîm idilerek sigâr-ı mezbûrûnun (6) ifrâz ve ayrıca koçan idilmiş sigâr-ı mezbûrûn haklarında enfa' ve evlâ oldığından zikr olunan arâzî ve emlâk ve eşcârı bi't-taksîm (7) sigâr-ı mezbûrûn hisselerini tefrîk ve müstakillen koçan almak üzere cânib-i şer'-i şerîfden bana izin virilmek bi'l-vesâye murâdımdır didükde vasiyye-i (8) mezbûrenin kelimât-ı meşrûhası vâkı'a mutâbık ve nefsü'l-emre muvâfık oldığı zeyl-i vesîkada isimleri muharrer ehl-i vukûf-ı Müslimîn ihbârlarıyla mütehakkık olmağla sigâr-ı (9) mezbûrûnun gerek arâzî ve gerek emlâk ve eşcârda bulunan hisselerini verese-i kibâr ve me`mûrı ma'rifetiyle bi't-taksîm sigâr-ı mezbûrûn hisselerini müstakillen (10) koçan almağa cânib-i şer'-i şerîfden vasiyye-i mezbûreye izin virilmeğin mâ-vaka' bi't-taleb ketb olundı harrere fi'l-yevmi't-tâsi' ve'l-'işrîn min şehri Rebî'i'l-evvel li-seneti (11) sitte ve 'işrîn ve selâse mi`eten ve elf.

Şuhûdü'l-hâl
Lefkoşalı Hüseyin Kalfa bin Veli
Ornuta karyeli Ömer bin Hüseyin

Sayfa No: 132
Dava No: 696
Dava Türü: Mal taksimi

(1) Kıbrıs cezîresinin merkez vilâyeti olan Lefkoşa kazâsına mülhak Değirmenlik nâhiyesine tâbi' Kalavaç karyesi sâkinlerinden iken bundan akdem vefât iden (2) Halil bin Mustafa'nın sulbiyye-i kebîre ve gâ`ibe 'ani'l-beled kızı Zehra ile sulbiyye-i sagîre kızı Zehra enişdeleri ve kıbel-i şer'den mansûb vasîleri Yenice karyeli (3) Hasan bin Mehmed nâm kimesne meclis-i şer'-i şerîf-i enverde bi'l-vesâye takrîr-i kelâm idüp vasîsi bulundığım gâ`ibe 'ani'l-beled mezbûre Zehra ile sagîre-i mezbûre (4) Zehra'nın pederleri müteveffâ-yı mezbûr Halil ve vâlideleri müteveffiye Hadice

bint-i Musa'dan mevrûs ve müntakil olup gerek karye-i mezbûrede kâ`in hâne (5) ve eşcâr ve arâzî ve gerek Abohor toprağında kâ`in arâzî ve eşcâr hâlen gâ`ibe ve sagîre-i mezbûretân ile diğer vârisleri beyninde müşâ´ ve müşterek (6) bulunup arâzî ve emlâk ve eşcâr-ı mezkûre me`mûr ma´rifetiyle taksîm idilerek gâ`ibe ve sagîre-i mezbûretânın hisseleri ifrâz ve ayrıca (7) koçan idilmiş gâ`ibe ve sagîre-i mezbûretân haklarında enfa´ ve evlâ oldığından zikr olunan arâzî ve emlâk ve eşcârı bi't-taksîm (8) gâ`ibe ve sagîre-i mezbûretân hisselerini tefrîk ve müstakillen koçan almak üzere cânib-i şerî-i şerîfden bana izin virilmek bi'l-vesâye murâdımdır (9) didükde vasî-i mezbûrun kelimât-ı meşrûhası vâkı´a mutâbık ve nefsü'l-emre muvâfık oldığı zeyl-i vesîkada isimleri muharrer ehl-i vukûf-ı Müslimîn ihbârlarıyla (10) mütehakkık olmağla gâ`ibe ve sagîre-i mezbûretânın gerek arâzî ve gerek emlâk ve eşcârda bulunan hisselerini verese-i kibâr ve me`mûrı ma´rifetiyle (11) bi't-taksîm gâ`ibe ve sagîre-i mezbûretân hisselerine müstakillen koçan almak cânib-i şer´-i şerîfden vasî-i mezbûra izin virilmeğin mâ-vaka´ bi't-taleb ketb olundı (12) harrere fi'l-yevmi't-tâsi´ve'l-´işrîn min şehri Rebî´i'l-evvel li-seneti ve ´işrîn ve selâse mi`eten ve elf.

Şuhûdü'l-hâl
Lefkoşalı Hüseyin Kalfa bin Veli
Ornuta karyeli Ömer bin Hüseyin

Sayfa No: 133
Dava No: 697
Dava Türü: Vakfiyye

(1) El-hamdu li'llâhi'llezî e´azze havâss-i ibâdihi bi-sarfi emvâlihim ilâ envâ´i'l-hayrât ve e´ânehüm ´alâ iktisâb-i esnâfi'l-mehâmid ve'l-müberrât ve's-selâtü vesselâmü (2) ´alâ resûlihi ve nebiyyihi Muhammedin hayri'l-beriyyât ve ´alâ âlihi ilâ yevmi yestezillü'l-mer`e tahte's-sadakât ammâ ba´d işbu vakfiyye-i münîfe ve vesîka-i şer´iyyenin tahrîr ve imlâsına (3) sebeb oldur ki Kıbrıs cezîresinin merkez vilâyeti olan Lefkoşa kazâsına mülhak Lefke nâhiyesine tâbi´ nefs-i Lefke kasabası ahâlî-i mütehayyirânından sâhibü'l-hayrât (4) ve'l-hasenât Daniş Efendi bin Hasan Fedai Efendi tarafından husûsı âtîü'l-beyânda ikrâr ve rücû´a vekîl-i müseccel-i

şer'îsi müsevvidü'l-fetvâ fazîletlü Hâcı Niyazi (5) Efendi meclis-i şer'-i şerîf-i enverde ber-vech-i câ`i vakfa li-ecli't-tescîl mütevellî nasb ve ta'yîn eylediği da'vâ vekîllerinden Hâfız Cemal Efendi (6) bin Hâcı Niyazi Efendi muvâcehesinde ikrâr-ı sahîh-i şer'î ve i'tirâf-ı mer'î idüp vakf-ı âtîü'l-beyânın sudûruna değin müvekkil-i mûmâ-ileyh Daniş Efendi'nin (7) yedinde olan 4941 numrolu ve 31 Kânûn-i evvel sene 1907 târîhli defter-i hâkânî koçanında muharrer ve nâmında sarf-ı mülk olarak mukayyed bulunan (8) kasaba-i mezkûrede Kulumbi mevki'inde kâ`in Salih Subhi İzzet ve yol ve yol ve hark ile mahdûd bir bâb hâne ma'a sekiz dönüm bağçesini mülkünden ihrâc (9) ve cem'î-i tevâbi' ve levâhikiyle hasbeten li'llâhi'l-'aliyyi'l-azîm ve taleben li'merzâti Rabbi'r-rahîm ve ibtigâen li-vechi'llahi'l-meliki'l-kerîm vakf-ı sahîh-i mü`ebbed ve habs-i sarîh-i muhalled ile (10 vakf ve habs idüp şöyle şart eyledi ki mezkûr hâne ve bağçe mütevellî vâsıtasıyla idâre olup hâsıl olan vâridâtından hâne ve bağçenin ta'mîr ve termîmi (11) icrâ ve bağçeye lüzûmı görülecek eşcâr gars idilüp fazlasından beher sene yüz yirmi gurûşdan yedi yüz yirmi gurûş sarfiyla ehl-i Kur`ân olanlara (12) altı hatm-ı şerîf okundurulup hatemât-ı mezbûrenin birisi Mir'âc gecesi ve birisi Ramazân-ı mağfiret-nişânda Kadîr gecesi ve birisi Ramazân'ın otuzuncu akşamı ki Bayrâm (13) gecesi ve birisi 'ıyd-i adhâ gecesi ve birisi şehr-i Rebî'ü'l-evvelin on ikinci gecesine tesâdüf iden mevlûd gecesi kasaba-i mezkûrede Orta Câmi'-i Şerîfi'nde kırâ`at (14) itdirilecek manzûme-i mevlûd-i-Nebevî 'akabinde ve diğer birisi dahi Rebî'ü'l-âhirin birinci Cum'a günü yine kasaba-i mezkûrede câmi'-i şerîf-i mezbûrda kırâ`at olunacak (15) manzûme-i mevlûd-ı nebî 'akabinde olmak üzere cümlesinin du'âsı câmi'-i şerîf-i mezkûrda icrâ oluna ve zikr olunan mevlûd-ı şerîflerin her biri içün yüz yirmişer (16) gurûş sarf oluna ve ba'de't-ta'mîr ve't-termîm ve icrâ-i şurûtü'l-vâkıf fazla-i galle mütevellîye 'â`id ola ve Kadîr gecesi ve Ramazân'ın otuzuncu ki bayrâm gecesinde (17) tilâvet olunan hatemât-ı şerîfelerden ve Rebî'ü'l-evvelin on ikinci gecesine tesâdüf eden gecede okunacak mevlûd-i Nebevîden ve 'akabinde hediyye olunacak hatm-ı şerîfden (18) hâsıl olan sevâbları efdâl-i mevcûdât ve eşref-i mahlûkât olan Peygamberimiz Muhammedü'l-Mustafa salla'llâhü te'âlâ 'aleyhi ve sellem Hazretlerinin ve evlâd-ı kirâm ve ezvâc-ı (19) kirâm-ı mutahharâtının ervâh-ı şerîflerine ve kâffe-i enbiyâ-i 'izâm ve rüsül-i kirâm hazerâtının ervâhına ve Hülefâ-yi Râşidîn ve bi'l-cümle eshâb-ı kirâm rıdvânu'llâhi te'âlâ (20) 'aleyhim ecmâ'în

hazerâtının ervâhına ve evliyâ ve şühedâ ve sulehâ ve guzât-ı Müslimîn ervâhına ve vâkıfın âbâ ve ecdâdına ve akrâba-yı ta'allukâtına (21) vefâtından sonra kendi rûhuna dahi hediyye oluna ve Mir'âc gecesinde ve 'ıyd-ı adhâ gecesinde tilâvet olunan hatemât-ı şerîfelerin ve Rebî'ü'l-âhirin birinci (22) Cuma gününe tesâdüf iden günde tilâvet olunacak manzûme-i mevlûd-i Nebevî ile 'akabinde hediyye olunacak hatm-ı şerîfden hâsıl olan sevâbları kezâlik (23) efdal-i mevcûdât ve eşref-i mahlûkât olan Peygamberimiz Muhammedü'l-Mustafa salla'llâhü te'âlâ 'aleyhi ve sellem Hazretlerinin evlâd-ı kirâm ve ezvâc-ı mutahharâtının ervâh-ı (24) şerîfelerine ve kâffe-i enbyâ-i 'izâm ve rüsül-i kirâm hazerâtının ervâhına ve Hulefâ-yı Raşidîn ve bi'l-cümle eshâb-ı kirâm rıdvânu'llâhi te'âlâ 'aleyhim ecmâ'în (25) hazerâtının ervâhına ve evliyâ ve şühedâ ve sülehâ ve guzât-ı Müslimîn'in ervâhına ve İzzet Efendi Hâcı Paşa Efendi'nin rûhuna akrâba-yı ta'allukâtının (26) ve mumâ-ileyhin kerîmesi Heybeti Hanım ve zevcesi Akıle Hanım'ın ervâhlarına hediyye oluna ve vâkıf hayâtda oldukça vakf-ı mezbûra kendisi mütevellî olup (27) ve bi'l-cümle şurûtını tebdîl ve tagyîr ve tezyîd ve tenkîs ve lede'l-hâce ber-nehc ve mesâğ-ı şer'î istibdâl-i vakf-ı mezbûr yedinde ola ba'de vefâtihi kasaba-i mezbûreli (28) Salih Efendi bin İzzet Efendi ve ba'de vefâtihi evlâd-ı evlâd-ı evlâdı batnen ba'de batn ekber ve erşedi mütevellî ola hafezena'llâhi te'âlâ bunlar dahi münkariz (29) olur ise vâkıfın evvelâ 'usubâttan ve ba'dehu zevi'l-erhâmda akrebinden bulunanların ekber ve erşedi mütevellî olup kezâlik evlâd-ı evlâd-ı (30) evlâdı mütevellî ola kezâlik vâkıf hayâtda bulundukca işbu tevliyyet hakkındaki şurût ve kuyûdı dahi şerâ`it-i sâ`ire misillü tebdîl ve tagyîre ve şahsı (31) âheri ta'yîne hak ve salâhiyyeti buluna ve hafezena'llâhi te'âlâ bunlar dahi munkarız olur ise yine şerâ`it-i vâkıf kasaba-i mezkûre Orta Câmi'-i Şerîfî'nde (32) icrâ olunmak üzere kasaba-i mezbûre ahâlî-i mu'teberânının re`y ve intihâbiyle ve vakt-i hâle münâsib bir ma'âş ile mütedeyyin ve müstakîm bir mütevellî ma'rifet-i şer'le (33) ta'yîn olunup cezîrede evkâf müdîri bulunacak zât nâzır ola ve artık hâne-i mezkûr ta'mîr ve termîm ve bağçe i'mâr ve mütevellî ma'âşı îfâ olundukdan sonra (34) fazladan Lefke mektebinde müdâvim bulunan ve Lefkoşa'daki rüşdî ve i'dâdîye gönderilmek ebeveyinlerince fukarâlıklarından dolayı mümkün olamayan (35) tüllâbın en ahlâklı ve zekîlerinden fazla-i gallenin derece-i kifâyesi nisbetinde talebe intihâb idilerek müdebbir-i mumâ-ileyhin nezâreti altında (36) olmak üzere Lefkoşa'da rüşdî ve i'dâdî kısımlarını ikmâl

itdirile ve şâyed mezkûr talebe Lefkoşa'da bulundığı müddetde usûli dâ`iresinde (37) mektebe devâm itmeyüp derslerine lâyıkı vechle çalışmadığı mekteb müdîriyyetleri taraflarından bâ-rapor bildirildiği hâlde mezkûr talebe mahalline i'âde idilerek (38) bir diğeri intihâb oluna ve bu talebelerden mektebi ikmâl idenler mahallerine i'âde idilüp yerlerine bir diğeri intihâb oluna ve her mütevellîsi her sene evkâf dâ`iresine (39) nizâmı vechle hisâb vermeğe mecbûr buluna ve nevbet-i tevliyyet Salih Efendi bin İzzet Efendi'ye geldiği târîhden on sane zarfında Pîr Paşa Câmi'-i Şerîfi'nin (40) kabristânının etrâfını temeli mikdâr-ı kâfî taş ve üst tarafı kerpicden olmak üzere altı İngiliz ayağı irtifâ'ında dîvârıyle kesmeğe mecbûr (41) buluna ve şâyed mezkûr dîvârı yapmakdan gerek Salih Efendi ve gerek halefleri ikmâl itmekden istinkâf idecek olurlar ise vakf-ı (42) mezbûrun idâresini evkâf müdîri bulunan zât mütevellîden muvakkaten almağa ve şurûtı ba'de'l-icrâ fazlasından dîvârı ikmâl idinceye kadar idâre (43) idüp dîvâr ikmâl olundukdan sonra yine tevliyyetini mütevellîsine i'âde oluna ve her müteveffâ-yı mezkûr dîvârı harâb oldukça ta'mîr ve temîmine mecbûr (44) ve mezkûr kabristân derûnuna kâfî mikdâr eşcâr gars itdirüp senevî bir lira masraf ile mezkûr ağaçları iskâ itdire diyü ta'yîn-i şurût ve tebyîn-i kuyûd ile (45) 'akâr-ı mezkûreyi fâriğen ani'ş-şevâgi'l-mütevellî-i mûmâ-ileyhe teslîm ol dahi kabz ve tesellüm ve sâ`ir mütevellîler gibi bürheten mine'z-zemân tasarruf eyledi diyüp i'tmâm-ı (46) ifâde-i merâm itdükde gıbbe't-tasdîki'ş-şer'î vekîl-i mûmâ-ileyh inân-ı kelâmını semt-i âhere 'atf idüp muktedâ-yı e`imme-i dîn İmâm-ı A'zâm ve hümâm-ı akdem Ebû-Hanîfetü'l-Kûfî (47) mezheb-i şerîflerinde vakf-ı 'akâr-ı sahîh lâkin gayr-i lâzım olmağla rücû'ı meşrû' ve İmâm Muhammed bin Hasanü'ş-Şeybânî Hazretleri katında vâkıf menfa'at-ı (48) vakfı nefsine şart itmeğle vakf bâtıl oldığına binâ`en vakf-ı mezbûr rücû' ve 'akâr-ı mezbûreden mütevellî-i mûmâ-ileyhin kasr-ı yed ve ke'l-evvel mülkiyyet (49) üzere bana red ve teslîmine tenbîh olunmak matlûbumdur didükde mütevellî-i mûmâ-ileyh cevâb-ı bâ-savâba mutasaddî olup her ne kadar hâl böyle ise de 'Ârif-i Samedânî Ebû-Yûsufü'ş-(50) şehîr bi'l-İmâmi's-sânî Hazretleri 'indinde vâkf-ı mücerred vakafet dimekle ve İmâm Muhammed bin Hasanü'ş-Şeybânî katında teslîm ile'l-mütevellî olmağla vakf-ı (51) mezbûr sahîh ve lâzım oldu diyü red ve teslîmden ibâ ve imtinâ' idüp hâkim-i mevki'-i sadr-i küttâb tûbâ leh ve Hüsn-i Me`âb Efendi Hazretleri huzuruna (52) müterâfi'ân ve her biri mübtegâsınca fasl ve hasma tâlibân olduklarında hâkim-i

mûmâ-ileyh esbegu'llâhi ni'mehu 'aleyh hazretleri tarafının evlâsına nazar ve mubtil-i hayr (53) olmakdan hazer idüp vâkıfen 'ale'l-hilâfi'l-câri beyne'l-e`immeti'l-eslâf vakf-ı mezbûrun sıhhat ve lüzûmuna hükm itmeğin min ba'd vakf-ı mezbûr (54) sahîh ve lâzım oldu fe-men beddelehu ba'de mâ-semi'ahu fe-innemâ ismuhu 'ale'l-lezîne yübeddilûnehu innâ'llâhe semî'un 'alîm ve ecru'l-vâkıf 'ale'l-hayyi'l-cevvâdi'l-kerîm cerâ zâlik ve harrere (55) fî gurreti Rebî'ü'l-âhir li-seneti sitte ve 'işrîn ve selâse mi`eten ve elf.

Şuhûdü'l-hâl
Mahkeme Kâtibi Mehmed Nazım Efendi
1620 numrolu Zabtiyye Mehmed Hasan

Sayfa No: 134
Dava No: 698
Dava Türü: Tereke

(1) Kıbrıs cezîresinin merkez vilâyeti olan Lefkoşa kazâsına mülhak Omorfa nâhiyesine tâbi' Peristerona karyesi sâkinelerinden iken efrencî bin dokuz yüz sekiz senesi Kânûn-i (2) sânînin on dokuzuncu günü vefât iden Ayşe bint-i Mustafa'nın verâseti zevc-i metrûki Arif bin Ali ve vâlidesi Meryem bint-i Hâcı İsmail ve sadrî (3) sagîr oğlı Mustafa'ya münhasıra oldığı 'inde'ş-şer'i'l-enver zâhir ve mütehakkık oldukdan sonra verese-i kibâr ma'rifetleri ve ma'rifet-i şer'le tahrîr ve bey' ve beyne'l- (4) vereseti'l-mezbûre tevzî' ve taksîm olunan müteveffât-ı mezbûrenin terekesi defteridir ki ber-vech-i âtî zikr ve beyân olunur harrere fi'l-yevmi's-sânî ve'l-'işrîn min şehri (5) Rebî'ü'l-âhir li-seneti sitte ve 'işrîn ve selâse mi`eten ve elf.
(6) döşek ve yorgan çarsafı 12 /297
def'a çarşab 4 /225
def'a çarşab 5 /225
yerli alaca parça 5 /76
uşkûr 5 /17
entârî 1 - gömlek 1 /18
(7) işleme yasdık 1 /12

iblik pîşkîr 1 /5
basma yorgan ma'a çarşab 1 /81
pamuklu hırka 1 /45
eski dağarcık 1 /1
def'a çarşab 1 /40
basma entârî 1 /12
(8) basma çaket 1 - iç donu 1 /7
gömleklik bez tob 3 /117
basma entârî 2 /54
fisto 1 - çaket 1 /31
çorab 2 /3
kuşak 1 - peştemal /2
(9) altûn küpe çift 1 /65
def'a uşkûr 5 /24
basma zirâ' 4 /12
tecemmülât /13
şarap şîşesi 2 /14
def'a şarap şîşesi 1 /7
def'a şîşesi 1 /9
(10) oymalı yazma yemeni 2 /24
def'a oymalı yazma yemeni 2 /21
def'a oymalı yazma yemeni 2 /18
örme para kîsesi 2 /4
iskarpin çift 1 /40
şerbet şîşesi 2 /14
def'a şîşe 2 /8
(11) def'a şîşe 2 7)
def'a şîşe 2 /8
bakır sahan 1 /26
ipekli gömleklik parça 1 /112
kırık yasdık 8 /63
bakır sini 1 /63

bakır kazgan 1 /328
bürümcük çarşab 1 /153
(12) şal çarşabı 1 /117
gömlek 1 /13
işleme çevre 7 /31
uşkûr 5 /38
bürümcük gömlek 1 /45
entârî 1 /45
fisto 1 - çaket 1 /31
pîşkîr 7 - kavuşdırma 1 /32
(13) gömlek 2 716
uşkûr 4 /20
def'a uşkûr 5 /15
yazma yemeni 2 - mendil 2 /18
sandalye 6 /90
yazma yemeni 3 /17
kavuşdırma 1 /18
def'a kavuşdırma 1 /20
ketân çarşab 1 763
(14) yarım dolap 1 /234
ipekli çarşab 1 /207
def'a ipekli çarşab 2 /351
canfes yorgan 1 /94
şîşe bardak 2 /18
babuc çift 1 /18
âyîne 1 /270
(15) tabak 8 /32
gömlek 8 /162
pamuklu hırka 2 /49
def'a pamuklu hırka 2 /32
entârî 2 /67
def'a entârî 2 /36

para kîsesi 15 /41
iç donu 3 - gömlek 1 /31
(16) müsta'mel hırka 1 /24
gömlek 1 - süs tarağı 2 /19
kâse 2 /6 -10 para
def'a kâse 7 /11-10 para
fisto 1 - çaket 1 /85
def'a fisto çaket 1 /76
gülebdân 1 /8
(17) bakır tencere 1 /51
ipekli bez parça 1 /36
zenne şemşiyesi 1 /21
işlemeli seccâde yüzü 1 /45
yerli bez parça 1 /23
ipekli kuşak 1 - baş tarağı 1 /29
(18) yazma yorgan 1 /89
minder 2 ma'a takım /450
gömlek 1 - entârî 1 /9
kavuşdırma 1 /25
sandık 1 /90
timür karyola ma'a takım 225
yüzük taşı ve 'âdî küpe 1 /5
(19) bakır tencere 1 /46
def'a tencere 1 /40
bakır tava 1 /18
bakır sahan 1 /23
def'a sahan 2 /34
def'a sahan 1 - kâse 1 /15
kepce 1 - kefgîr 1 /3
trabeza örtüsü 1 /2
(20) tekne 1 - sinit 1 - etmek tahtası 1 /20
entârî 1 - peştemâl 1 /4

su küpü 1 - kadeh 1 /10 - 20 para
tava 1 - etmek tahtası 1 /13
kîse 1 /3
basma yorgan 1 /71
(21) yazma yemeni yorgan 1 /71
fincan 9 - fincan tepsisi 1 /18
su şîşesi çift 2 /10 - 10 para
def'a şîşe çift 2 /9
şîşe 3 - kadeh 2 /11
kapaklı şîşe çift 1 - kapak 2 /130
(22) def'a tabak 6 /26 - 10 para
def'a şîşe 2 /9
lamba 2 /16
kılınç 1 /89
def'a şîşe 4 /13
müsta'mel çarşab 2 /27
kavuşdırma 3 /54
tabak 5 /6
def'a kavuşdırma 1 /20 - 20 para
(23) boğça 1 /5
hakîkî taş 1 /2
babuc çift 1 /19
cizme çift 1 /73
bilezik çift 1 /46
gümüş bilezik çift 1 /65
altûn tüzük 1 /67
kutu 1 /4
(24) kuzu tenceresi 1 /117
kapaklı sahan 1 /22
destgâh ma'a takım 1 /108
çıkrık 1 /28
Kundura 2 /45

yirmilik boğaz altûnı 14 /405

müteveffâ-yı mezbûrenin sandığında bulunan nakd 13

(25) zevc-i mezbûr zimmetinde mehr-i mü`eccelden mütebâkî ve mehr-i mu´accel hakkı 4501

cem´an yekûnü'l-mezkûrât 12245 / 30 para

(26) minha'l-ihrâcât

(27) hükûmete ´â`id dellâliyye

154

\- 40

114 münâdiyye

muhtâriyye 18

tefrîk-i eşyâ` ve tahrîr-i tereke içün me`mûr masrafı 108

yekûnü'l-ihrâcât 280

(28) sahhü'l-bâkî li't-taksîm beyne'l-vereseti'l-mezbûre 11965 / 30 para

(29) hisse-i zevc-i mezbûr Arif 2991 / 20 para

hisse-i ümm-i mezbûre Meryem 1994 / 10 para

hisse-i sagîr-i mezbûr Mustafa

6980

\- 190

6790 resm-i kısmet ma´a kaydiyye

(30) verese-i kibâr hisse-i irsiyyelerini eldekileri gibi sagîr-i mezbûrun hissesi olan 6790 gurûş ya´nî otuz yedi lira on dört şilin dört bakır pederi (31) Arif Ali'ye bâ-sened idâne olundığı şerh virildi.

Sayfa No: 135
Dava No: 699
Dava Türü: Tereke

(1) Kıbrıs cezîresinin merkez vilâyeti olan Lefkoşa kazâsına mülhak Değirmenlik nâhiyesine tâbi´ Luricina karyesi sâkinlerinden iken efrencî bin dokuz yüz yedi (2) senesi Şubat'ın on birinci günü vefât iden Ramadan Sarı Hüseyin'in verâset-i zevce-i menkûhe-i metrûkesi Ahmed bint-i Mustafa ve sulbî kebîr oğulları (3) İbrahim

Hüseyin ve Mehmed ve sagîr oğulları Mustafa ve Hasan ve Arif ve sulbiyye-i kebîre kızları Hanım ve Emine ve mürâhika kızı Ayşe'ye münhasıra oldığı bi'l-ihbâr (4) 'inde'ş-şer'i'l-enver zâhir ve mütehakkık oldukdan sonra sigâr-ı mezbûrûnun vakt-i rüşd ve sedâdlarına değin tesviye-i umûrlarına kıbel-i şer'den vasî nasb ve ta'yîn olunan (5) vâlideleri mezbûre Rahime ve verese-i kibâr ma'rifetleri ve ma'rifet-i şer'le tahrîr ve bey' ve beyne'l-vereseti'l-mezbûre tevzî' ve taksîm olunan müteveffâ-yı mezbûrun terekesi (6) defteridir ki ber-vech-i âtî zikr ve beyân olunur harrere fi'l-yevmi's-sâmin 'aşer min şehri Şevvâli'l-mükerrem hamse ve 'işrîn ve selâse mi`eten ve elf.

(7) sandalye 6 /35

yağ küpü 1 /33

boyunduruk 1 /15

küp 1 /15

def'a küp 1 /13

def'a ufak küp 2 /14

trabeza 1 /9

bulgur değirmeni 1 /9

(8) tek timürli tüfenk 1 /184

orak 3 /4

timür okka 1 /9

kapu timüri 2 /18

müsta'mel mintân 1 /45

sandık 1 /45

dişi merkeb 1 /900

def'a dişi merkeb 1 /234

(9) müsta'mel döğen 1 /7

gübre 270

yekûnü'l-mezkûrât 1969

(10) minha'l-ihrâcât

(11) hükûmete 'â`id dellâliyye 30

münâdî ücreti 10

vârislerin tasdikiyle Muhtâr Yusuf Ağa'nın bâ-defter alacağı 339

muhtâriyye olarak virilen 18

tahrîr-i tereke ve tefrîk-i eşyâ` içün 27

(12) müteveffâ-yı mezbûrun bâ-izin-nâme mehr-i mü`eccel borcu 201

yekûnü'l-ihrâcât 625

(13) sahhü'l-bâkî li't-taksîm beyne'l-vereseti'l-mezbûre 1344

(14) hisse-i zevce-i mezbûre Rahime 168

hisse-i ibn-i kebîr-i mezbûr İbrahim 156 - 32 para

hisse-i ibn-i kebîr-i mezbûr Hüseyin 156 - 32 para

hisse-i ibn-i kebîr-i mezbûr Mehmed 156 - 32 para

(15) hisse-i bint-i kebîre Hanım 78 - 16 para

hisse-i ibn-i kebîr-i mezbûre Emine 156 - 32 para

hisse-i bint-i mürâhika-i mezbûre Ayşe

78

\- 2

76

hisse-i ibn-i sagîr-i mezbûr Mustafa

156

\- 4

152

hisse-i ibn-i sagîr-i mezbûr Hasan

156

\- 4

152

hisse-i ibn-i sagîr-i mezbûr Arif

156

\- 4

152

(16) verese-i kibâr hisse-i irsiyyelerini kâmilen ahz ü kabz idüp sigâr-ı mezbûrûn ile mürâhika-i mezbûre hisseleri olan beş yüz dört (17) gurûş li-ecli'l-hıfz ve'l-istirbâh eytâm emvâli sandığına gönderildiği işbu mahalle şerh virildi.

Sayfa No: 136
Dava No: 700
Dava Türü: Tereke

(1) Kıbrıs cezîresinin merkez vilâyeti olan Lefkoşa kazâsına mülhak Değirmenlik nâhiyesine tâbi' Luricina karyesi sâkinelerinden iken efrencî bin dokuz yüz yedi senesi Kânûn-i evvelin (2) yirmi beşinci günü vefât iden Nergizu bint-i Mehmed'in verâseti zevc-i metrûki Osman Yusuf ve vâlidesi Dudu bint-i Mustafa ile sadriyye-i sagîre kızları Şerife ve Nergizu'ya münhasıra (3) oldığı bi'l-ihbâr 'inde'ş-şer'i'l-enver zâhir ve mütehakkık oldukdan sonra sagîretân-ı mezbûretânın vakt-i rüşd ve sedâdlarına değin tesviye-i umûrlarına kıbel-i şer'den vasî (4) nasb ve ta'yîn olunan babaları Osman ma'rifeti ve ma'rifet-i şer'le tahrîr ve bey' ve beyne'l-vereseti'l-mezbûre tevzî' ve taksîm olunan müteveffât-ı mezbûrenin terekesi (5) defteridir ki ber-vech-i âtî zikr ve beyân olunur harrere fi'l-yevmi't-tâsi' min şehri Saferi'l-hayr li-seneti sitte ve 'işrîn ve selâse mi'eten ve elf.

(6) trabeza 1 /16
etmek tahtası 1 /14
def'a etmek tahtası 1 /15
ufak hamur teknesi 1 /12
kebîr hamur teknesi 1 /38
evsat tencere 1 /58
sagîr tencere 1 /23
(7) tava 1 /7
sinit tahtası 1 /8
kepce1 /3
âyîne 1 /5
sandık 1 /63
kazgan 1 /144
zevc-i mezbûr zimmetinde mehr-i mü'eccel alacak hahhı 601
(8) cem'an yekûnü'l-mezkûrât 1007
(9) minha'l-ihrâcât
(10) muhtâriyye 18
tahrîr-i tereke içün virilen 9

yekûnü'l-ihrâcât 27

(11) sahhü'l-bâkî li't-taksîm beyne'l-vereseti'l-mezbûre 980

(12) hisse-i zevc-i mezbûr Osman 245

hisse-i ümm-i mezbûre Dudu 163

hisse-i bint-i sagîre-i mezbûre Şerife

286

\- 9

277

hisse-i bint-i sagîre-i mezbûre Nergizu

286

\- 9

277 resm-i kısmet ma'a kaydiyye

(13) zevc-i mezbûr Osman ile ümm-i mezbûre Dudu hisse-i irsiyyelerini kâmilen ahz ü kabz eyledikleri gibi sagîretân-ı mezbûretânın hisse-i irsiyyeleri olan (14) beş yüz elli dört gurûş dahi eytâm sandığına gönderilmeksizin sagîre-i mezbûre Nergizu dahi vefât iderek hissesi olan iki yüz yetmiş yedi gurûşun südsü (15) olan beş şilin bir gurûş ceddesi Dudu bint-i Mustafa'ya ve mütebâkî bir lira beş şilin altı gurûşı dahi babası Osman Yusuf tarafına virilüp diğer sagîre-i (16) mezbûre Şerife'nin hissesi olan bir lira on şilin sekiz gurûşdan on dört şilin pederi mezbûr Osman Yusuf'a bâ-sened idâne ve mütebâkî on altı şilin (17) sekiz gurûş dahi eytâm emvâli sandığına gönderildiği işbu mahalle şerh virilür.

Sayfa No: 137
Dava No: 701
Dava Türü: Tereke

(1) Kıbrıs cezîresinin merkez vilâyeti olan Lefkoşa kazâsına mülhak Dağ nâhiyesine tâbi' Deftera karyesi sâkinlerinden iken efrencî bin dokuz yüz beş senesi (2) Teşrîn-i sânînin yirmi dokuzuncu günü vefât iden Mustafa bin İbrahim'in verâseti zevce-i menkûhe-i metrûkesi Fatıma bint-i Mustafa ve sulbiyye-i (3) kebîre kızı Hafize ve sulbî kebîr oğulları Rıfat ile gâ'ib 'ani'l-beled İbrahim Nihad ve sulbî sagîr oğlı Mehmed'e münhasıra oldığı bi'l-ihbâr 'inde'ş-şer'ü'l- (4) enver zâhir ve mütehakkık

oldukdan sonra sigâr-ı mezbûrûndan Mehmed'in vakt-i rüşd ve sedâdına değin tesviye-i umûrına kıbel-i şer'den vasî (5) nasb ve ta'yîn olunan li-ebeveyn 'ammîsi Hüseyin Ağa bin İbrahim Ağa ve gâ'ib-i mezbûrun kendisi veya vekîl-i şer'îsi zuhûruna değin hisse-i irsiyyesini (6) ahz ü kabz ve hıfza me'mûr olan cezîre-i mezbûre defterdârı Mister Kor cenâbları tarafından vekîl ve vekîl-i şer'den dahi gâ'ib-i mezbûra (7) kıyem ve vasî nasb olunan Lefkoşa kazâsı komiser kâtibi Mehmed Kâzım Efendi ma'rifetleri ve ma'rifet-i şer'le tahrîr ve bey' ve beyne'l-vereseti'l-mezbûre (8) tevzî' ve taksîm olunan müteveffâ-yı mezbûrun terekesi defteridir ki ber-vech-i âtî zikr ve beyân olunur harrere fi'l-yevmi'l-hâdî 'aşere min şehri Muharremi'l-harâm li-seneti erba'a ve 'işrîn ve selâse mi'eten ve elf.

(9) keser ve bıçkı 6

tahta 11 /6

çapa ve kürek ve kusbo ve çatal 17

iskemle 3 /15

sirke kabağı 1 /5

kundura çift 1 /23

tecemmülât 4

(10) soğan fî 18 /32

musluklu lanba tenekesi 1 /4

odun baltası 1 ve bir mikdar gübre 36

erkek merkeb 1 /90

bal kabağı 8 /6

(11) kerpic tahmînen fî 40 /8

timür hayvan kümesi 1 /4

cedîd tenekeli sandık 1 /36

bağçe derânunda mevcûd eşcârın meyvesi 180

küp 2 /24

(12) bulgur tahmînen fî 20 /24

fenâr 1 - lamba 1 /10

kefûn 2 ve bir mikdâr incir /15

etmek tahtası 2 /14

beğbe 1 /21

ufak yağ destisi 1 /2

(13) zeytûn küpü 1 /27

çamaşur teknesi 1 - küp 1 /10

hınta kîl 7 /199

müteveffâ-yı mezbârun üzerinde zuhûr iden nakd-i mevcûdı 1140

(14) ahîren satılan erkek ve topal bir hayvan 225

yekûnü'l-mezkûkrât 2188

(15) minha'l-ihrâcât

(16) techîz ve tekfîn masrafi 360

tahrîr-i tereke ve tefrîk-i eşyâ` içün me`mûr ücreti 18

hammâliyye ve münâdî ücreti 17

hükûmete ´â`id dellâliyye 14

(17) deyn-i müsbet Afet Hanım İsmail'in alacağı 180

deyn-i müsbet zevce-i mezbûrenin mehr-i mü`ecceli

deyn-i müsbet zevce-i mezbûrenin bâ-sened alacağı olan otuz bir liraya mahsûben 1080

(18) yekûnü'l-ihrâcât 1820

(19) sahhü'l-bâkî li't-taksîm beyne'l-vereseti'l-mezbûre 368

(20) hisse-i zevce-i mezbûre Fatıma 368

hisse-i gâ`ib ´ani'l-beled ibn-i kebîr Nihad

92

\- 2

90

hisse-i ibn-i kebîr Rıfat 92

hisse-i ibn-i sagîr Mehmed

92

\- 2

90 resm-i kısmet minhâ

hisse-i bint-i kebîre Hafize 46

(21) verese-i kibâr hisse-i irsiyyelerini kâmilen ahz ü kabz eyledikleri gibi gâ`ib ´ani'l-beled İbrahim Nihad dahi vafât itdiğinden hisse-i irsiyyesi (22) olan toksan [illegible] zevcesi ve eytâmı vasiyyesi Vesile Hanım bâ-´ilm ü haber ahz eylediği ve

sagîr-i mezbûr Mehmed'in hisse-i irsiyyesi (23) olan toksan gurûş dahi li-ecli'l-infâk vâlidesi ve vasiyyesi Fatıma Hatun yedinde ibkâ olundığı şerh virilür.

Sayfa No: 138
Dava No: 702
Dava Türü: Vakfiyye

Lefkeli Daniş Efendi Hasan Fedai Efendi'nin 697 numroda mukayyed vakfiyyesi zeyline yazılan tağ'yîr-i şart kaydıdır

(1) Vâkıf-ı mûmâ-ileyh Daniş Efendi Hasan Efendi meclis-i şer'-i şerîf-i enverde takrîr-i kelâm idüp işbu vakfiyyede mestûr vakf-ı mezbûra hayâtda (2) oldukça kendim mütevellî olup işbu tevliyyet hakkındaki şurût ve kuyûdı dahi şerâ`it-i sâ`ire misillü tebdîl ve tagyîre ve şahs-ı âheri ta'yîne (3) hak ve salâhiyyetim buluna diyü şart itmiş idim el-hâletü hâzihi şart-ı mezkûrumdan rücû' idüp yine vakf-ı mezbûra hayâtda oldukça (4) kendim mütevellî bulunacak isem de vefâtımdan sonra mütevellî olmağın şart ve ta'yîn itdiği Salih Efendi İzzet Efendi'ye ve ba'de vefâtihi evlâd-ı (5) evlâd-ı evlâdını tevliyyetden vechen mine'l-vücûh 'azl ve tebdîl eylemeğe hak ve salâhiyyetim olmağın diyü şart ve ta'yîn eyledim didükde mâ-vaka' (6) bi't-taleb ketb olundı harrere fi'l'yevmi's-sâmin ve'l-'işrîn min şehri Rebî'i'l-âhir li-seneti sitte ve 'işrîn ve selâse mi`eten ve elf.

Şuhûdü'l-hâl
Fehmi Efendizâde Raif Efendi Sadık Efendizâde İhsan Beğ
Mahkeme Kâtibi Mehmed Nazım Efendi

Sayfa No: 139
Dava No: 703
Dava Türü: Satış izni

(1) Kıbrıs cezîresinin merkez vilâyeti olan Lefkoşa kazâsına mülhak Değirmenlik nâhiyesine tâbi' Beğ köy sâkinlerinden iken bundan akdem vefât iden Halil bin İbrahim'in (2) verâseti zevce-i menkûhe-i metrûkesi Ayşe bint-i Mustafa ile sulbî

kebîr oğlı Mehmed ve sulbî sagîr oğulları İbrahim ve Ahmed ve Mustafa ve sulbiyye-i kebîre kızı Fatıma ve sulbiyye-i (3) sagîre kızları Penbe ve Rahime'ye münhasıra ve tashîh-i mes`ele mirasları seksân sekiz sehmden olup on bir sehmi zevce-i mezbûre Ayşe'ye ve on dörder sehmden elli altı sehmi (4) Mehmed ve İbrahim ve Ahmed ve Mustafa'ya ve yedişer sehmden yirmi bir sehmi Fatıma ve Penbe ve Rahime'ye isâbeti lede'ş-şer'ü'l-enver zâhir ve mütehakkık oldukdan sonra sigâr-ı mezbûrûn (5) İbrahim Ahmed ve Mustafa ve Penbe ve Rahime'nin vâlideleri ve tesviye-i umûrlarına bâ-hüccet-i şer'iyye vasî-i mansûbeleri ve kebîr oğlı mezbûr Mehmed'in ve kebîr kızı mezbûre Fatıma'nın (6) vekîl-i müseccel-i şer'îleri olan işbu bâ'isetü'l-vesîka zevce-i mezbûre Ayşe Hatun meclis-i şer'-i şerîf-i enverde bi'l-vekâle takrîr-i kelâm ve ta'bîr 'ani'l-merâm (7) idüp vasîleri bulundığım sigâr-ı mezbûrûn İbrahim ve Ahmed ve Mustafa ve Penbe ve Rahime ile vekîlleri bulundığım Mehmed ve Fatıma'nın babaları müteveffâ-yı (8) mezbûrdan müntakil karye-i mezbûrede 298 numroda mukayyed ma'lûmü'l-hudûd bir bâb hânenin seksân sekiz sehmde elli altı sehmi sigârın ve yirmi bir (9) sehmi kibârın hisseleri olup kezâlik karye-i mezkûrede 299 numroda mukayyed tahmînen bir dönüm tarlanın yedi sehmde beş sehmi sigârın (10) ve iki sehmi kibârın hisseleri olup ben zevcem müteveffâ-yı mezbûrun vefâtından sonra karye-i mezkûrede medâr-ı mâ'işetimiz olacak bir gûnâ mâlımız bulunmadığı (11) cihetle evlâdlarım ile berâber Lefkoşa'ya nakl idüp burada evlâdlarım birer hidmet bularak ta'yîn itmekde ve mezkûr hâne ise bu şedde ve menfa'atsiz bir hâlde (12) kaldıkdan başka gün bugün harâb olmakda ve mezkûr bir dönüm tarla dahi fâ`idesiz bir hâlde kalmakda oldığından verese-i kibâr mezkûr hâne ile (13) tarladaki hisselerini satacaklarından sigâr-ı mezbûrûnun hisseleri dahi berâber satılup bedeliyle Lefkoşa'da bir hâne mübâya'a olunması sigâr-ı (14) mezbûrûn haklarında enfa' ve evlâ oldığından hâne-i mezkûrede kendi hissem ile müvekkillerim Mehmed Fatıma ve mezkûr tarlada müvekkillerim mezbûrânın (15) hisseleriyle berâber sigâr-ı mezbûrûn İbrahim ve Ahmed ve Mustafa ve Penbe ve Rahime'nin hisselerini dahi berâber satup bedelini kabz ve bedel-i mezbûr ile (16) Lefkoşa'da bir hâne satun alup sigâr-i mezbûrûn ile müvekkilelerim nâmlarına kayditdirmek üzere cânib-i şer'-i şerîfden bana izin virilmek (17) bi'l-vesâye ve bi'l-vekâle murâdımdır didükde vasiyye-i mezbûrenin kelimât-ı meşrûhası vâkı'a mutâbık ve nefsü'l-emre muvâfik oldığı zeyl-i vesîkada

(18) isimleri muharrer ehl-i vukûf-ı Müslimîn ihbârlarıyla mütehakkık olmağla sigâr-ı mezbûrûnun gerek hâne-i mezkûrede olan seksân sekiz sehmde elli altı sehm (19) hisselerini ve gerek mezkûr tarlada olan yedi sehmde beş sehm hisselerini diğer hissedârların hisseleriyle berâber satup bedelini kabz ve bedel-i mezkûr ile (20) Lefkoşa'da bir hâne satun alarak gerek sigâr-ı mezbûrûn ve gerek müvekkilân-ı mezbûrân Mehmed ve Fatıma nâmlarına kayditdirmeğe vasiyye ve vekîle-i mezbûreye (21) izin virilmeğin mâ-vaka' bi't-taleb ketb olundı harrere fi'l-yevmi't-tâsi've'l-'işrîn min şehri Rebî'i'l-âhir li-seneti sitte ve 'işrîn ve selâse mi'eten ve elf.

Şuhûdü'l-hâl
Karye-i mezbûreli Mehmed İbrahim
Lefkoşalı Mesudzâde Derviş Efendi

(22) işbu izin hüccetinde muharrer olan hâne ve tarlanın bedelinden Ayşe Mustafa ve Fatıma Halil kendi hisselerini sigâr-ı mezbûrûn İbrahim ve Ahmed ve Mustafa (23) ve Penbe ve Rahime'ye terk ve teberrû' itdüklerinden ve bedel-i mezkûr üzerine Mehmed Halil kendi celbinden yirmi bir lira daha zamm eylediğinden Lefkoşa'da mübâya'a (24) idilen hânenin on altı sehm i'tibâriyle sekiz sehmi Mehmed Halil ve ikişer sehmden altı sehmi İbrahim ve Ahmed ve Mustafa Halil ve birer sehmden iki sehmi dahi (25) Penbe ve Rahime Halil üzerine yüridileceğini mübeyyin işbu hâmiş tastîr olundı harrere fi'l-yevmi's-selâsîn min şehri Rebî'i'l-âher li-seneti sitte ve 'işrîn ve selâse mi'eten ve elf.

Sayfa No: 140
Dava No: 704
Dava Türü: Satış izni

(1) Kıbrıs cezîresinin merkez vilâyeti olan Lefkoşa kazâsına mülhak Girine kazâsına tâbi' nefs-i Girine kasabası mahallâtından 'Acemzâde Mahallesi sâkinlerinden iken (2) bundan akdem vefât iden İbrahim Küçük Halil'in verâseti zevce-i menkûhe-i metrûkesi Ayşe bint-i İbrahim ile sulbî kebîr oğlı Halil (3) ve sulbiyye-i kebîre kızları Gülsüm ve Sıdıka ve Ayşe ve sulbiyye-i sagîre kızıları Emine ve Bahire'ye

münhasıra ve tashîh-i mes`ele mirâsları sekiz sehmden olup (4) bir sehmi zevce-i mezbûre Ayşe'ye ve iki sehmi ibn-i mezbûr Halil ve birer sehmden beş sehmi benât-ı mezbûrât Gülsüm ve Sıdıka ve Ayşe ve Emine ve Bahire'ye (5) isâbeti lede'ş-şer'ü'l-enver zâhir ve mütehakkık oldukdan sonra sagîretân-ı mezbûretân Emine ve Bahire'nin vâlideleri ve tesviye-i umûrlarına bâ-hüccet-i (6) şer'iyye vasî-i mansûbeleri olan işbu bâ'isetü'l-vesîka zevce-i mezbûre Ayşe Hatun meclis-i şer'-i şerîf-i enverde bi'l-vesâye takrîr-i kelâm (7) ve ta'bîr 'ani'l-merâm idüp vasîsi bulundığım sagîretân-ı mezbûretân Emine ve Bahire'nin babaları müteveffâ-yı mezbûrdan müntakil kasaba-i mezbûrede (8) ve mahalle-i mezkûrede kâ`in bir tarafdan İzzet Halil hânesi ve bir tarafdan Melek Hasan Efendi hânesi ve bir tarafdan Hâcı Haralambo hânesi ve taraf-ı (9) râbi'î zukâk ile mahdûd bir bâb hânenin sekiz sehmde üç sehmi benim ile sagîretân-ı mezbûretân Emine ve Bahire'nin olup diğer (10) hissedârlar kendi hisselerini taksîm ve ifrâz iderek müstakillen tasarrufa kıyâm itdüklerinden benim ile sagîretân-ı mezbûretânın sekizde üç sehm (11) hissemizi ifrâz itdükden sonra kâbil-i süknâ bir hâle koymak masârifât-ı kesîreye muhtâc ve bu masrafın icrâsına ve kısmetimiz gayr-i müsâ'id bulundığından (12) ve hisse-i müfrezemiz bulundığı hâl üzere kâbil-i süknâ olmadığı gibi gün bugün harâb olacağından sekizde bir sehm kendi hissemiz (13) sagîretân-ı mezbûretânın iki hisseleriyle berâber sekizde üç hisseyi diğer hissedârlarıyla taksîm ve ifrâz iderek işbu üç sehm müfrez (14) hisseyi bi'l-müzâyede bede'l-i misliyle âhere bey' ve ferâğ idüp bedelini eytâm sandığında bi'l-istirbâh fâ`izleriyle sagîretân-ı mezbûretânı infâk (15) eylemek sagîretân-ı mezbûretân haklarında enfa' ve evlâ oldığından sagîretân-ı mezbûretânın hâne-i mezkûredeki hisselerini kendi hissemle (16) berâber taksîm ve ifrâz idüp müstakillen koçan aldıkdan sonra bi'l-müzâyede satup bedelini kabz ve li-ecli'l-istirbâh eytâm emvâli sandığına (17) teslîm eylemek üzere cânib-i şer'-i şerîfden bana izin virilmek bi'l-vesâye matlûbumdur didükde vasiyye-i mezbûrenin kelimât-ı (18) meşrûhası vâkı'a mutâbık ve nefsü'l-emre muvâfık oldığı zeyl-i vesîkada isimleri muharrer ehl-i vukûf-ı Müslimîn ihbârlarıyla mütehakkık olmağla (19) cânib-i şer'-i şer'-i şerîfden sigâr-ı mezbûrûnun pederleri müteveffâ-yı mezbûrdan müntakil hâne-i mezkûrede olan sekizde iki sehm hisselerini kendi hissesiyle (20) berâber taksîm ve ifrâz idüp müstakillen koçan almak ve husûsı müfreze-i mezkûreyi bi'l-müzâyede satup bedelini kabz ve li-ecli'l-istirbâh (21)

eytâm sandığına teslîm itmeğe vasiyye-i mezbûreye izin virilmeğin mâ-vaka' bi't-taleb ketb olundı harrere fi'l-yevmi't-tâsi' ve'l-'işrîn min şehri Rebî'i'l-âhir (22) li-seneti sitte ve 'işrîn ve selâse mi'eten ve elf.

Şuhûdü'l-hâl
Girineli Mehmed Sami Efendi Hasan Efendi
Girineli Halil Sabri Efendi Hâcı Mustafa Efendi

Sayfa No: 141
Dava No: 705
Dava Türü: Nafaka

(1) Kıbrıs cezîresinin merkez vilâyeti olan Lefkoşa kazâsına mülhak Lefke nâhiyesine tâbi' nefs-i Lefke kasabası sâkinelerinden iken efrencî bin dokuz yüz seksân senesi (2) Mart'ın sekizinci günü vefât iden Vehibe Hanım bint-i Raif Efendi'nin verâseti zevc-i metrûki Hazım bin Hâcı Salih Efendi ve babası mezbûr Raif Efendi (3) ve sadriyye-i sagîre kızı Şerife'ye münhasıra oldığı lede'ş-şer'ü'l-enver zâhir ve mütehakkık oldukdan sonra sagîre-i mezbûrenin pederi ve vasîsi ve tesviye-i umûrına (4) kıbel-i şer'den vasî-i mansûbı işbu bâ'isü'l-vesîka mezbûr Hazım Beğ meclis-i şer'-i şerîf-i enverde bi'l-vesâye takrîr-i kelâm ve ta'bîr 'ani'l-merâm idüp vasî ve vasîsi (5) bulundığım sagîre-i mezbûre Şerife'nin nafaka ve kisveye ihtiyâcı olmağın vâlidesi müteveffiye-i mezbûreden müntakil mâl-i mevrûsı nemâsından nafaka ve kisve bahâ ve sâ'ir havâyic-i (6) zarûriyyesi içün kıbel-i şer'den kadr-i kifâye meblağ farz ve takdîr olunmak bi'l-vesâye matlûbumdur didükde hâkim-i müveşşah sadrü'l-vesîka bi-reşehâti aklâmi'l-Enîka Efendi dahi (7) sagîre-i mezbûre Şerife içün mâl-i mevrûsı nemâsından târîh-i vesîkadan i'tibâren şehr-i on şilin farz ve takdîr idüp meblağ-ı mefrûz-ı mezkûrı sagîre-i mezbûreye (8) harc ve sarfa ve lede'l-iktizâ istidâneye ve 'inde'z-zafer sagîre-i mezbûrenin mâl-i mevrûsuna rücû'a vasî-i mezbûr Hâzım bana izin virilmeğin mâ-vaka' bi't-taleb (9) ketb olundı harrere fi'l-yevmi's-sânî min şehri Cemâziyi'l-evvel li-seneti sitte ve 'işrîn ve selâse mi'eten ve elf.

Şuhûdü'l-hâl
Lefke Nâ`ibi Ali Fehim Efendi
Mahkeme Kâtibi Mehmed Nazım Efendi
Zabtiyye Mehmed

Sayfa No: 142
Dava No: 706
Dava Türü: Tereke

(1) Kıbrıs cezîresinin merkez vilâyeti olan Lefkoşa kazâsına mülhak Lefke nâhiyesine tâbi' nefs-i Lefke kasabasında Ablic Mahallesi'nde sâkine iken efrencî bin dokuz yüz yedi (2) senesi şehr-i Kânûn-i evvelin yirmi altıncı günü vefât iden Emine bint-i Hüseyin Hâcı İbrahim'in verâseti zevc-i metrûki Hüseyin Ali Köle ve sadr-i sagîr oğlı (3) Niyazi ve diğer zevcinden mütevellide sadr-i sagîre kızı Meftune'ye münhasıra oldığı bi'l-ihbâr 'inde'ş-şer'i'l-enver zâhir ve mütehakkık oldukdan sonra sagîrân-ı mezbûrândan (4) Niyazi'nin babası mezbûr Hüseyin ve Meftune'nin teyzesi Şerife bint-i ..... sagîrân-ı mezbûrânın vakt-i rüşd ve sedâdlarına değin tesviye-i umûrlarına (5) vasî nasb ve ta'yîn olunduklarından mezbûrûnun ma'rifetleri ve ma'rifet-i şer'le tahrîr ve bey' ve beyne'l-vereseti'l-mezbûre tevzî' ve taksîm olunan müteveffât-ı (6) mezbûrenin terekesi defteridir ki ber-vech-i âtî zikr ve beyân olunur harrere fi'l-yevmi's-sâlis min şehri Cemâziyi'l-evvel li-seneti sitte ve 'işrîn ve selâse mi`eten ve elf.

(7) sini 1 /58
mermer tekne 1 /20 - 10 para
tabak 14 /15
tabak 3 /8
kâse 5 /5
def'a kâse 5 /11
şîşe 7 /13
def'a şîşe 5 /4
(8) ufak kâse 4 /2
şîşe tecemmülâtı 1 /10

trabez şîşe 2 /2

def'a trabez şîşe 2 /4

lamba 1 /15

eski gülebdân ve bardak 4

(9) çanak 3 /3

kebîr etmek tahtası 1 /86

bulgur değirmeni 1 /41

yağ destisi 3 /21

tencere 1 /25

kefgîr 1 - tava 1 /12

tencere 1 /71

(10) def'a tencere 1 /21

entârî 2 /37

davar 2 /14

eski entârî 1 /3

kuşak 1 /7

şemsiye 1 /13

gömlek 1 - pîşkîr 1 /18

(11) sandık ma'a tecemmülât 27

eski sandık 1 /3

paçavuradan döşek 1 - yasdık 8 /18

tekne 1 - sinit 1 /10

zevce-i mezbûre mehr-i mü`eccel alacağı 251

(12) cem'an yekûnü'l-mezkûrât 865

(13) minha'l-ihrâcât

(14) hükûmete 'â`id dellâliyye ma'a kaydiyye 13

eşyâ`ları Lefke çarşusına nakl içün virilen kirâ ve hammâliyye ücreti 16

deyn-i müsbet Mollâ Hasan Hüseyin Uzun'dan oğluna müteveffiyenin ez-gayr-ı teslîm vireceği bâ-şehâdet Kasap Ahmed ve Osman Enveri Efendi ba'de't-tezkiye ve'l-half 90

(15) yekûnü'l-ihrâcât 119 - 20 para

(16) sahhü'l-bâkî li't-taksîm beyne'l-vereseti'l-mezbûre 745 - 30 para

(17) hisse-i zevc-i mezbûr Hüseyin 186 - 10 para

hisse-i ibn-i sagîr-i mezbûr Niyazi

372

\- 8

364

hisse-i bint-i sagîre-i mezbûre Meftune

186

\- 4

182 resm-i kısmet minhâ

(18) zevc-i mezbûr hisse-i irsiyyesini kâmilen ahz ü kabz eylediği gibi sagîrân-ı mezbûrânın hisseleri olan cem'an beş yüz kırk altı gurûşun otuz (19) para li-ecli'l-infâk vasîleri yedinde ibkâ olundığı şerh virilür.

Sayfa No: 143
Dava No: 707
Dava Türü: Satış izni

(1) Kıbrıs cezîresinin merkez vilâyeti olan Lefkoşa kazâsına mülhak Girine kazâsına tâbi' nefs-i Girine kasabası mahallâtından 'Acemzâde Mahallesi sâkinlerinden iken bundan (2) akdem vefât iden İbrahim Küçük Halil'in sulbiyye-i sagîre kızları Emine ve Bahire'nin bâ-hüccet-i şer'iyye ve vasîleri ve vâlideleri işbu bâ'isü'l- (3) vesîka Ayşe Hatun bint-i İbrahim meclis-i şer'-i şerîf-i enverde bi'l-vesâye takrîr-i kelâm ve ta'bîr 'ani'l-merâm idüp zevcem müteveffâ-yı mezbûrun kasaba-i mezkûrede (4) Yazıcızâde Mahallesi'nde kâ'in 6279 numrolu koçan mûcibince tarafları Nuh Mustafa ve sokak ve Berber Salih Mehmed ve Berber Salih Mehmed ile mahdûd (5) bir evlek havlının sekizde bir mikdârında 328 sehmde iki sehmine mutasarrıf olup hâl-i hayâtında mezkûr iki sehmi diğer eshâmı mübâya'a (6) itmiş olan İbrahim Çoban Mehmed nâm kimesneye beş şilin bedel ile satup parasını almış ve henüz mu'âmele-i ferâğıyyesini icrâ itmeksizin vefât (7) itmiş olmağla müteveffâ-yı mezbûrun verese-i kibârı mezkûr havlıda olan üç yüz yirmi sekizde iki sehm hissede kendilerine 'â'id (8) olan hisseyi müşterî-i merkûma fâriğ olacaklarından zikr olunan hissede ve vasîsi bulundığım Emine ve Bahire'ye 'â'id hisseyi dahi (9) verese-i

kibârın hisseleriyle berâber müşterî-i merkûm nâmına fârig olmak ve bu yüzden sagîretân-ı mezbûretânı da'vâ ve masrafa dûçâr itmenin (10) sagîretân-ı mezbûretân haklarında enfa' ve evlâ oldığından sagîretân-ı mezbûretânın mezkûr havlıda bulunan ve pederleri müteveffâ-yı mezbûrun 328 (11) sehm de iki sehm hissesinden kendilerine 'â`id hisseyi verese-i kibâr ile berâber müşterî-i merkûm nâmına fârig olmağın cânib-i şer'-i şerîfden bana izin virilmek (12) bi'l-vesâye murâdımdır didükde vasiyye-i mezbûrenin kelimât-ı meşrûhası vâkı'a mutâbık ve nefsü'l-emre muvâfik oldığı zeyl-i vesîkada isimleri (13) muharrer ehl-i vukûf-ı Müslimîn ihbârlarıyla mütehakkık olmağla cânib-i şer'-i şerîfden sagîretân-ı mezbûretânın babaları müteveffâ-yı mezbûrdan müntakil mezkûr havlının (14) sekizde biri mikdârına 328 sehmde iki sehm hissesinde kendilerine 'â`id olacak hisseyi verese-i kibâr ile berâber müşterî-i merkûm nâmına (15) fârig olmağa vasiyye-i mezbûreye izin virilmeğin mâ-vaka' bi't-taleb ketb olundı harrere fi'l-yevmi'l-'aşir min şehri Cemâziyi'l-âhir li-seneti sitte ve 'işrîn ve selâse mi`eten ve elf.

Şuhûdü'l-hâl
Mehmed Sami Efendi bin Hasan Fakih Efendi
Halil Sabri Efendi Hâcı Mustafa Efendi

Sayfa No: 144
Dava No: 708
Dava Türü: Satış izni

(1) Kıbrıs cezîresinin merkez vilâyeti olan Lefkoşa kazâsına mülhak Girine kazâsına tâbi' Melanisiko karyesi sâkinlerinden iken bundan akdem vefât iden Kurd Hüseyin (2) bin Ahmed'in sulbî sagîr oğulları İbrahim ve Hasan ve sulbiyye-i sagîre kızı Eilf'in birâderleri bâ-hüccet-i şer'iyye vasî-i mansûbları olan işbu bâ'isü'l-vesîka (3) Ahmed bin Kurd Hüseyin meclis-i şer'-i şerîf-i enverde bi'l-vesâye takrîr-i kelâm ve ta'bîr 'ani'l-merâm idüp pederimiz ve mevrûsumuz müteveffâ-yı mezbûrun Aykuruşlu Tüccâr (4) Hâcı Konomo'ya bâ-sened deyni olan yüz iki liranın tesviyesi içün karye-i mezbûrenin hudûdı dâhilinde Lasadra mevki'inde kâ`in on iki dönüm (5) arâzî ile arâzî-i mezkûre derûnunda magrûs on beş sâk harûb eşcârının beşde dört

sehmlerinde sigâr-ı mezbûrûn hisselerinin dahi fürûhtı hakkında (6) bundan evvel izn-i şer'î alınarak fürûht idilmiş ise de zikr olunan on beş sâk harûb eşcârının mütebâkî beş sehmde bir sehmi içün âhîren alınan 647 (7) numrolu koçan mûcibince sigâr-ı mezbûrûndan İbrahim ile Hasan'ın 1440 sehmde yetmiş sehm ve Elif'in otuz beş sehmden 'ibâret olan hisselerini (8) deyni mezkûr arâzî derûnunda magrûs olup âhîren alınan 650 numrolu koçan mûcibince üç harûb ve iki armud eşcârında İbrahim ile (9) Hasan'ın yetmiş iki sehmde on dörder sehm ve Elif'in dahi yedi sehm hisselerini bedel-i misliyle yine müşterî-i sâbık Cebri Nikola'ya satılup bedeli deyn-i (10) mezkûra mahsûben îfâ olunması sigâr-ı mezbûrûn haklarında enfa' ve evlâ oldığından vech-i meşrûh üzere cânib-i şer'i şerîfden bana izin (11) virilmek bi'l-vesâye matlûbumdur didükde vâki' hâl bâlâda bast olunan minvâl üzere oldığı sikât-i sahîhatü'l-kelimât ihbârlarıyla (12) zâhir ve mukarrer olmağın vech-i meşrûh üzere kıbel-i şer'den vasî-i mezbûr Ahmed'e deyn-i mezkûrun tesviyesi içün zikr olunan eşcârda verese-i kibâr (13) hisseleriyle berâber sigâr-ı mezbûrûnun bâlâda muharrer hisselerini dahi bey'e izin virilmeğin mâ-vaka' bi't-taleb ketb olundı harrer fi'l-yevmi's-sâmin 'aşere min şehri (14) Cemâziye'l-evvel li-seneti sitte ve 'işrîn ve selâse mi'eten ve elf.

Şuhûdü'l-hâl
Hırcalı Hüseyin Mustafa
Girineli Mustafa Hüseyin

Sayfa No: 145
Dava No: 709
Dava Türü: Rüşt iddiası ve mal talebi

(1) Kıbrıs cezîresinin merkez vilâyeti olan Lefkoşa kazâsına mülhak Girine kazâsına tâbi' Lapta karyesi sâkinelerinden iken bundan akdem vefât iden Ayşe bint-i İbrahim (2) Efendi'nin sadrî sagîr oğlı ve hâlen yirmi yaşını mütecâviz olup âkil ve bâliğ ve bulûğuna rüşdi munzam oldığını iddi'â iden işbu bâ'isü'l-vesîka Hasan (3) meclis-i şer'-i şerîf-i enverde pederi ve hâl-i sigarında tesviye-i umûrına vasî-i mansûbı olmağla mâl-i mevrûsuna bi'l-vesâye vaz'-ı yedi mütehakkık olan (4) Hüseyin Türk

Hasan mahzarında üzerine da'vâ ve takrîr-i kelâm idüp ben el-hâletü hâzihi yirmi yaşımı mütecâviz âkil ve bâliğ ve bülüğuma rüşdüm munzam olup umûrumı (5) bi-nefsihi rü'yete kâdir ve i'ânet-i vasîden müstağnî olmamla vâlidem müteveffât-ı mezbûreden mevrûs ber-mûcib-i defter-i kassâm mâlımı pederim ve vasiyyem mezbûr (6) Hüseyin'den hâlen taleb iderim didükde ol dahi cevâbında müdde'î-i mezbûrun mâl-i mevrûsuna bi'l-vesâye vaz'-ı yedini ikrâr lâkin müdde'î-i mezbûrun ber-vech-i (7) muharrer rüşd müdde'âsını inkâr idicek müdde'î-i mezbûr Hüseyin'den vech-i meşrûh üzerine müdde'asına beyyine taleb olundukda 'udûl-ı ahrâr-ı Müslimîn'den ve karye-i mezbûre (8) ahâlîsinden Osman Efendi Lütfullah ve Mustafa Sabri Efendi İbrahim nâm kimesneler li-ecli'ş-şehâde meclis-i şer'e hâzırân olup eserü'l-istişhâd fi'l-hakîka işbu müdde'î-i mezbûr (9) Hasan hâlen yirmi yaşını mütecâviz âkil ve bâliğ ve bulûğuna rüşdi munzam olup umûrını bi-nefsihi rü'yete kâdir ve i'ânet-i vasîden müstağnîdir bizler bu husûsa (10) bu vech üzere şâhidlerüz şehâdet dahi iderüz diyü her biri edâ-i şehâdet-i şer'iyye itdükde şâhidân-ı mezbûrân usûl-i mevzâ'asına tevfîkan (11) evvelâ sırran ve ba'dehu 'alenen lede't-tezkiye 'adl ve makbûlü'ş-şehâde idükleri ihbâr olunmağın mûcibiyle müdde'î-i mezbûr Hasan'ın rüşdine ba'de'l-hükm (12) ve't-tenbîh mâ-vaka' bi't-taleb ketb olundı harrere fi'l-yevmi't-tâsi' ve'l-'işrîn min şehri Cemâziyi'l-evvel li-seneti sitte ve 'işrîn ve selâse mi'eten ve elf.

Şuhûdü'l-hâl
Mekteb-i i'dâdî mu'allimi Mehmed Şemseddin Efendi
Labtalı mekteb mu'allimi Adem Efendi Lütfi Efendi

Sayfa No: 146
Dava No: 710
Dava Türü: Tereke

(1) Kıbrıs cezîresinin merkez vilâyeti olan Lefkoşa kazâsına mülhak Lefke kasabası sâkinlerinden iken efrencî bin dokuz yüz sekiz senesi Kânûn-i (2) sânînin yirmi üçüncü günü vefât iden Arnabud Ali Hüseyin'in verâseti zevce-i menkûhe-i metrûkesi Emine Hanım bint-i Mustafa ve sulbî kebîr (3) oğulları Hüseyin ve

Hüseyin ve sulbiyye-i kebîre kızı Havva ve sulbî sagîr oğlı Salih ve sulbiyye-i sagîre kızı Hadice'ye münhasıra oldığı bi'l-ihbâr (4) 'inde'ş-şer'i'l-enver zâhir ve mütehakkık oldukdan sonra sagîrân-ı mezbûrânın vakt-i rüşd ve sedâdlarına değin tesviye-i umûrlarına vasî nasb (5) ve ta'yîn olunan vâlideleri mezbûre Emine Hanım ve 'ammîleri Arnabud Mollâ Salih ma'rifetleri ve ma'rifet-i şer'le tahrîr ve bey' ve beyne'l-vereseti'l- (6) mezbûre tevzî' ve taksîm olunan müteveffâ-yı mezbûrun terekesi defteridir ki ber-vech-i âtî zikr ve beyân olunur harrere fi'l-yevmi's-(7) sânî 'aşere min şehri Rebî'i'l-evvel li-seneti sitte ve 'işrîn ve selâse mi'eten ve elf.

(8) koyun 35 - keçi 26 - 7120

gübre 200

müteveffânın vâlidesi Behiye Mollâ'nın bir re's merkebden müteveffânın hissesi 120

cem'an yekûnü'l-mezkûrât 7440 - 20 para

(9) minha'l-ihrâcât

(10) hükûmete 'â'id dellâliyye ma'a kaydiyye 129

münâdî ücreti 27

deyn-i müsbet Lefkeli Esaiya Kostanti'ye bâ-defter ve bâ-şehâdet Arnabud Mollâ Salih ve Hüseyin Arnabud Ali ba'de't-tezkiye ve'l-half 171

(11) deyn-i müsbet Lefkeli Daniş Efendi Fedai Efendi'ye bâ-şehâdet Salih Sabri Efendi ve Osman Enveri Efendi Mollâ Hasan ba'de't-tezkiye ve'l-half 450

deyn-i müsbet Lefkeli mü'ezzin Hüseyin Efendi Ahmed Ağa'ya bâ-sened Raif Efendi Hüseyin Efendi ve Arnabud Mollâ Salih ba'de't-tezkiye ve'l-half 662

(12) deyn-i müsbet Lefkeli Hakkı Beğ Hâcı Ahmed Ağa'ya bâ-sened ve bâ-şehâdet Ahmed Raif Efendi Fakih Ahmed Efendi Emin Ağa ba'de't-tezkiye ve'l-half 1218

deyn-i müsbet Sabri Beğ Mollâ Rüstem ve Daniş Efendi Fedai Efendi'ye bâ-defter ve bâ-şehâdet Pedreli Kâmil Mehmed ve Hüseyin Arnabud Ali ba'de't-tezkiye ve'l-half 262

(13) deyn-i müsbet Lefkeli Binbaşızâde Hasan Efendi'ye bâ-sened ve bâ-şehâdet Derviş Efendi Hâcı Emir ve Arnabud Mollâ Salih Hüseyin ba'de't-tezkiye ve'l-half 408

deyn-i müsbet Lefkeli Sabri Efendi Mollâ Rüstem ve Daniş Efendi Fedai Efendi'ye bâ-sened ve bâ-şehâdet Mustafa Karaca Ali ve Pedreli Kâmil bin Mehmed ba'de't-tezkiye ve'l-half 4113

(14) yekûnü'l-ihrâcât 744 - 20 para

(15) deyn-i müsbet zevce-i mezbûrenin mehr-i misl olarak zevc-i müteveffâ-yı mezbûr zimmetinde alacak hakkı bâ-şehâdet Mollâ Salih Arnabud Hüseyin ve Faik Ağa Hüdaverdi ba'de't-tezkiye ve'l-half 501

(16) müteveffâ-yı mezbûrun emvâl-i menkûle-i metrûkesi düyûnâtına müsâvî gelüp taksîm içün veresesine bir nesne kalmadığı ve zevce-i mezbûrenin mehr-i misl olarak (17) alacağı olan 501 gurûşı dahi ileride müteveffâ-yı mezbûrun mahsûlâtından îfâ olunmak üzere terk eylediği işbu mahalle şerh virildi.

Sayfa No: 147
Dava No: 711
Dava Türü: Mal taksimi

(1) Kıbrıs cezîresinin merkez vilâyeti olan Lefkoşa kazâsına mülhak Değirmenlik nâhiyesine tâbi' Perahoryo karyesi sâkinelerinden olup bundan akdem vefât iden Gülsüm (2) bint-i Mustafa'nın sadrî sagîr oğulları Cemal ve Osman ve Ahmed ve Derviş'in babaları bâ-hüccet-i şer'iyye vasîleri işbu bâ'isü'l-vesîka İbrahim (3) bin Mustafa meclis-i şer'-i şerîf-i enverde bi'l-vesâye takrîr-i kelâm idüp vasîleri bulundığım sigâr-ı mezbûrûnun anaları müteveffiye-i mezbûreden mevrûs (4) ve müntakil ve karye-i mezbûre hudûdı dâhilinde kâ'in arâzî ve emlâkleri hâlen diğer hissedârlarıyla müşâ' ve müşterek bulundığından arâzî ve emlâk-i (5) mezkûre me'mûrı ma'rifetiyle taksîm olunup sigâr-ı mezbûrûn hisselerini ifrâz ve nâmlarına müstakillen koçan alınarak tasarruf idilmek sigâr-ı mezbûrûn (6) haklarında enfa' ve evlâ oldığından zikr olunan arâzî ve emlâki diğer hissedârlarıyla bâ-taksîm sigâr-ı mezbûrûn hisselerini ifrâz ve nâmlarına (7) kayditdirip müstakillen koçan almak üzere cânib-i şer'-i şerîden bana izin virilmek bi'l-vesâye matlûbumdur didükde vasî-i mezbûrun kelimât-ı meşrûhası (8) vâkı'a mutâbık ve nefsü'l-emre muvâfık oldığı zeyl-i vesîkada isimleri muharrer ehl-i vukûf-ı Müslimîn ihbârlarıyla mütehakkık olmağla sigâr-ı mezbûrûnun gerek arâzî (9) ve gerek emlâkde olan hisselerini diğer hissedârlarıyla taksîm ve ifrâz ve nâmlarına müstakillen kayditdirip koçan almağa cânib-i şer'-i şerîfden (10) vasî-i mezbûra izin virilmeğin mâ-vaka' bi't-taleb ketb

olundı harrere fi'l-yevmi's-sâmin min şehri Receb li-seneti sitte ve işlrîn ve selâse mi`eten ve elf.

Şuhûdü'l-hâl
Dîzdâr karyesi muhtârı Hâcı Kâmil Efendi Ramazan Mustafa

Sayfa No: 148
Dava No: 712
Dava Türü: Vakfiyye

(1) El-hamdu li'llâhi'llezî e'azze havâss-i ibâdihi bi-sarfi emvâlihim ilâ envâ'i'l-hayrât ve e'ânehüm 'alâ iktisâb-i esnâfi'l-mehâmid ve'l-müberrât ve's-selâtü vesselâmü (2) 'alâ resûlihi ve nebiyyihi Muhammedin hayri'l-beriyyât ve 'alâ âlihi ilâ yevmi yestezillü'l-mer`e tahte's-sadakât ammâ ba'd işbu vakfiyye-i münîfe ve vesîka-i şer'iyyenin tahrîr (3) ve imlâsına sebeb oldur ki Kıbrıs cezîresinin merkez vilâyeti olan Lefkoşa kazâsına mülhak Girine kazâsına tâbi' Ayguruş karyesi ahâlî-i mütehayyirânından sâhibü'l- (4) hayrât ve'l-hasenât Arnabud Hasan Ağa bin Ahmed meclis-i şer'-i şerîf-i enverde ber-vech-i câ`i vakfa li-ecli't-tescîl velâ temâm ve't-tekmîl mütevellî nasb ve ta'yîn (5) eylediği mahkeme-i şer'iyye kâtibi Mehmed Nazım Efendi bin Hâcı Hüseyin Ağa muvâcehesinde ikrâr-ı sahîh-ı şer'î ve i'tirâf-ı sarîh-i mer'î idüp vakf-ı âtîü'l-beyânın (6) sudûruna değin yedimde ve taht-ı tasarrufumda olan karye-i mezbûre sınırı dâhilinde Kemerpınarı mevki'nde kâ`in 1030 numrolu koçan (7) mûcibince tarafları Gecekuşı Mağarası ve Arıdeliği Ayağı ve Sucuoğlu Hüseyin Hasan Heroblifi ve Kocakaya Kömürü ve Hâcı Mustafa Derviş (8) ve Hâcı Hüseyin Balcı vârisleri ve Mustafa ve Yukarıkolan ve Hasan Arnabud Ahmed ve Ahmed Arif Mustafa ile mahdûd arâzî derûnunda magrûs (9) üç yüz elli sâk harûb ve on sâk zeytûn eşcârı ve 1029 numrolu koçan mûcibince tarafları iki taraf Hasan Arnabud Ahmed harûbları ve Hâcı (10) Hüseyin Balcı vârisleri harûbları ve Mustafa ve dere ve Kocakaya ve uçurum ve Kemerpınarı ve Penbe Hasan Arnabud harûbları ile mahdûd arâzî derûnunda (11) magrûs iki sâk harûb eşcârı ve yine karye-i mezbûre sınırı dâhilinde Pınarönü mevki'inde kâ`in 835 numrolu koçan mûcibince tarafları (12) Gönyelili Hâcı Hüseyin veresesi ve Girine Câmi'-i Şerîfi

vakfi ve Sultan kadın ve Çelebi Ahmed veresesi ve hark ve havz kaya ile mahdûd Cennet Bağçesi (13) nâm arâzî derûnunda magrûs dokuz sâk zeytûn ve altı sâk harûb eşcârı ve yine 838 numrolu koçan mûcibince mezkûr taraflar ile (14) mahdûd-ı mezkûr bağçe derûnunda magrûs dört sâk dut ve üç sâk armud ve bir sâk incir eşcârı ve yine 839 numrolu koçan mûcibince mezkûr üç sâk harûb eşcârı ve yine 840 numrolu koçan mûcibince mezkûr taraflarıyla mahdûd-ı mezkûr derûnunda magrûs- Mehmed Selahaddin) (15) tarafları ile mahdûd-ı mezkûr derûnunda magrûs altı sâk zeytûn eşcârı ve yine Pınarönü mevki'inde Hâcı Ömer ve Kaya Ahmed Şeker Yusuf kırk bir numrolu koçan mûcibince tarafları Mehmed Selahaddin (16) ve Ahmed Bâdemlik ile mahdûd arâzî-i derûnunda magrûs yirmi üç sâk zeytûn ve dört sâk harûb eşcârını ve yine Cennet Bağçesi (17) mevki'inde 836 numrolu koçan mûcibince mezkûr derûnunda beher haftada bir gün ve bir gece mâ`-i cârî ve yine 837 numrolu koçan (18) mûcibince mezkûr derûnunda beher haftada iki buçuk gün ve gece ya'nî beher haftada altmış sâ'at mâ`-i cârî ve yine karye-i mezbûre sınırı dâhilinde (19) kırmızı toprak mevki'nde 2 numrolu koçan mûcibince tarafları yol ve Çırak Hüseyin zevcesi Emine veresesi ve Balcı Hâcı Hüseyin Mustafa ile (20) Mustafa Hasan ve Halil oğlı Mustafa ile mahdûd altı dönüm arâzî içinde magrûs beş dönüm bağçeden müfrez iki buçuk dönüm bağ ve mezkûr arâzî (21) derûnunda magrûs on sâk harûb ve üç sâk zeytûn eşcârını ve yine karye-i mezbûre sınırı dâhilinde Pınarönü mevki'inde kâ`in 865 numrolu (22) koçan mûcibince beher haftada dokuz sâ'at mâ`-i cârîyi mülkümden ihrâc idüp cemî'-i tevâbi' ve levâhıkıyla hasbeten li'llâh ve taleben li'merzâtı (23) vakf-ı sahîh-i mü`ebbed ve habs-i sarîh-i muhalled ile vakf ve habs idüp şöyle şart ve ta'yîn iyledim ki mezkûr eşcâr ve kürûm (24) mütevellî ve ustasıyla idâre olunup hâsıl olan vâridâtından beher sene mücevvid ve mütedeyyin bir hâfızü'l-Kur'ân Cemâziye'l-âhir (25) ibtidâsından başlayarak Lefkoşa'da Ayasofya Câmi'-i Şerîfi'nde yevmî iki hizb-i Kur'ân-ı 'azîmü'ş-şân tilâvet itmek (26) üzere altı ay nihâyetine kadar üç hatm-ı şerîf kırâ`at eyleye ve bir hatm-ı şerîfi Şa'bân-ı şerîfin on beşinci (27) Berât gecesi ve ikinci hatm-ı şerîfi Ramazân Bayrâmı gecesi ve üçüncü hatm-ı şerîfi Kurbân Bayramı gecesi tekmîl idüp hâsıl olan (28) ecr ve mesûbâtı fahr-i kâ`inât 'aleyhi efdalü's-salavât ve ekmelü't-tehiyyât Efendimiz Hazretlerinin ve evlâd-ı kirâm ve ezvâc-ı mutahharât ve bi'l-cümle eshâb-ı (29) kirâm hazerâtının ervâh-ı tayyibelerine ihdâ eyleye ve andan hâsıl

olan sevâbı pederim Ahmed Ağa ve vâlidem Gül Hanım ve zevcem (30) Zehra'nın pederi Çizmeci İbrahim ve vâlidesi Ayşe ve kızı Penbe ve oğlı Mustafa'nın ervâhına ve vefâtımdan sonra benim (31) dahi rûhuma hediyye ide ve beher hatm-ı şerîf hediyyesi olarak hâfız-ı mûmâ-ileyhe bir İngiliz lirası virile ve beher sene şehr-i Rebî'ü'l-evvel (32) zarfında Ayasofya Câmi'-i Şerîfi'nde bir mevlûd-i şerîf tilâvet itdirilüp ''akabinde bir hatm-ı şerîf virile ve sevâbı kemâ-fi's-sâbık (33) hediyye oluna ve mevlid-i şerîf ile hatm-ı şerîf içün otuz şilin sarf oluna ve bunlardan fazla kalacak vâridât (34) mütevellîye 'â`id ola ve ben lâbis-i libâs-ı hayât oldukça tevliyyet bana 'â`id ola vefâtımdan sonra zevcem Zehra Hatun mütevellî ola anın (35) dahi vefâtından sonra dâmâdım Arif Efendi Mustafa mütevellî ola anın vefâtından sonra dahi ekber ve erşed evlâdı mütevellî ola ma'âz'allâhi te'âlâ (36) evlâdı münkariz olur ise ve vaktın hâkimü'ş-şer'î ve müftüsü ma'rifetleri ile Lefkoşa'dan ehl-i hak ve mütedeyyin bir zât intihâb idilüp mütevellî (37) ta'yîn oluna diyü ta'yîn-i şurût ve tebeyyün-i kuyûd ile 'akâr-ı mezkûrı fâriğen ani'ş-şevâgil mütevellî-i mûmâ-ileyhe teslîm ol dahi kabz ve tesellüm ve sâ`ir mütevellîler gibi bürheten mine'z-zemân (38) tasarrûf eyledi diyüp itimâm-ı ifâde-i merâm itdükde gıbbe't-tasdîki'ş-şer'î vâkıf-ı mezbûr inân-ı kelâmını semt-i âhere 'atf idüp İmâm-ı A'zâm ve hümâm-ı akdem Ebû-Hanîfe (39) hazerâtının mezheb-i şerîflerinde vakf-ı 'akâr sahîh lâkin gayr-i lâzım olmağla rücû' meşrû' ve İmâm Muhammed bin Hasanü'ş-Şeybânî Hazretlerinin katında vâkıf menfa'at-ı (40) vakfı nefsine şart itlmeğle vakf bâtıl oldığına binâ`en vakf-ı mezbûrdan rücû' ve 'akârât-ı mezkûreden mütevellî-i mûmâ-ileyh kasr-ı yed idüp ke'l-evvel mülkiyyet (41) üzere bana red ve teslîmine tenbîh olunmak matlûbumdur didükde mütevellî-i mûmâ-ilayh cevâb-ı bâ-sevâbe mutasaddî olup her ne kadar hâl böyle ise de Ârif-i Samedânî Ebû-Yûsufü'ş-şehîr (42) bi'l-İmâmi's-sânî Hazretleri 'indinde vâkıf-ı mücerred vakafet dimekle ve İmâm Muhammed bin Hasanü'ş-Şeybânî katında teslîm ile'l-mütevellî olmağla vakf-ı mezbûr sahîh ve lâzım oldu (43) diyü red ve teslîmden ibâ ve imtinâ' idüp hâkim-i mevki'-i sadr-i küttâb tûbâ leh ve Hüsn-i Me`âb Efendi Hazretleri huzurına mûterâfi'ân ve her biri mübtegâsınca fasl ve hasma tâlibân olduklarında hâkim Mehmed Selahaddin (44) fe-men beddelehu ba'de mâ-semi'ahu fe-innemâ ismuhu 'ale'l-lezîne yübeddilûnehu v'allâhu semî'un 'alîm ve ecru'l-vâkıf 'ale'l-hayyi'l-

cevvâdi'l-kerîm cerâ zâlik ve harrere fi'l-yevmi'l-hâmis min şehri Şevvâli'l-mükerrem (45) li-seneti hamse ve 'işrîn ve selâse mi`eten ve elf.

Şuhûdü'l-hâl
Da'vâ vekîli Mustafa Sadreddin Efendi Arif Efendi
Mahkeme Kâtibi Mehmed Nazım Efendi

Sayfa No: 149
Dava No: 713
Dava Türü: Satış izni

(1) Kıbrıs cezîresinin merkez vilâyeti olan Lefkoşa kazâsına mülhak Girine kazâsına tâbi' nefs-i Girine kasabası mahallâtından 'Acemzâde Mahallesi sâkinlerinden iken (2) bundan akdem vefât iden Sabri bin Hüseyin Reis'in verâseti zevce-i menkûhe-i metrûkesi Emine bint-i Bekir Efendi ile sulbî sagîr oğlı Mustafa ve sulbiyye-i mürâhika (3) kızı Nezire'ye münhasıra ve tashîh-i mes`ele mirâsları yirmi dört sehmden olup üç sehmi zevce-i mezbûre Emine'ye ve on dört sehmi sagîr-i mezbûr (4) Mustafa'ya ve yedi sehmi mürâhika-i mezbûre Nazire münhasıra oldığı bi'l-ihbâr 'inde'ş-şer'i'l-enver zâhir ve mütehakkık oldukdan sonra sagîr-i mezbûr ve mürâhika-i (5) mezbûrenin bâ-hüccet-i şer'iyye ve vasîleri ve vâlideleri işbu bâ'isü'l-vesîka mezbûre Emine meclis-i şer'-i şerîf-i enverde bi'l-vesâye takrîr-i kelâm idüp zevcem (6) müteveffâ-yı mezbûrun kasaba-i mezkûrede mahalle-i mezbûrede kâ`in tarafları yol ve Kafa Hüseyin vârisleri hânesi ve Mollâ İbrahim Hâcı Mustafa Efendi (7) tarlası ve Yusuf Mustafa hânesi ile mahdûd bir bâb hâne ma'a havlı müşrif-i harâb olup ta'mîr yine vaktimiz dahi olmadığından ben hâne-i mezbûrede ki hissemi (8) bu kerre fürûht idiceğinden sigâr-ı mezbûr ve mürâhika-i mezbûrenin hisseleri dahi berâber satılarak bedeli eytâm sandığında istirbâh olunmak sigâr-ı mezbûr (9) ve mürâhika-i mezbûre haklarında enfa' ve evlâ oldığından sigâr-ı mezbûr ve mürâhika-i mezbûrenin hisselerini dahi benim hissem ile berâber müşterîsi nâmına (10) fâriğ olmağa cânib-i şer'-i şerîfden bana izin virilmek bi'l-vesâye murâdımdır didükde vasiyye-i mezbûrenin kelimât-ı meşrûhası vâkı'a mutâbık ve nefsü'l- (11) emre muvâfik oldığı zeyl-i vesîkada isimleri muharrer ehl-i vukûf-ı Müslimîn ihbârlarıyla

mütehakkık olmağla cânib-i şer´-i şerîfden sagîr-i mezbûr ve mürâhika-i mezbûrenin (12) mezkûr hânedeki hisselerini dahi satup bedelini li-ecli'l-hıfz ve'l-istirbâh eytâm sandığına teslîm eylemek üzere vasiyye-i mezbûreye izin virilmeğin mâ-vaka´ (13) bi't-talaeb ketb olundı harrere fi'l-yevmi't-tâsi´aşere min şehri Recebi'l-ferd li-seneti sitte ve ´işrîn ve selâse mi`eten ve elf.

Şuhûdü'l-hâl
Girineli Mollâ Salih bin Mollâ Mehmed
Girine muhtârı Mollâ Şakir

Sayfa No: 150
Dava No: 714
Dava Türü: Nafaka

(1) Kıbrıs cezîresinin merkez vilâyeti olan Lefkoşa kazâsına mülhak Lefke nâhiyesine tâbi´ Flasu karyesi sâkinelerinden zâtı ta´rîf-i şer´î ile ma´rife (2) işbu bâ´isetü'l-vesîka Hadice bint-i Hüseyin Kirli nâm Hatun meclis-i şer´-i şerîf-i enverde zevc-i dâhili olan karye-i mezbûreli Refik bin Ali (3) muvâcehesinde takrîr-i kelâm ve ta´bîr ´ani'l-merâm idüp hâlen zevcem olan mezbûr Refik altı mâhdan beri beni ve işbu hâzır bi'l-meclis hücr (4) ve terbiyemde olan üç yaşında sulbî oğlı Mehmed'i ve bir yaşında sulbiyye kızı Ayşe'yi bilâ-nafaka velâ-münfik-i şer´î terk (5) ve cins-i nafakadan bir nesne dahi irsâl itmeyüp ben sagîrân-ı mezbûrân nafakaya eşedd-i ihtiyâc ile muhtâc olmamızla zevcem mezbûr (6) üzerine kıbel-i şer´den kadr-i kifâye meblağ farz ve takdîr olunmak matlûbumdur didükde gıbbe's-su`âl zevc-i mezbûr dahi mezbûrenin ber-vech-i meşrûh takrîrini (7) bi-tav´a i´tirâf ve tasdîk itmeğle hâkim-i mevki´-i sadr-i küttâb tûbâ leh ve Hüsn-i Me`âb Efendi dahi mezbûre Hadice ve Mehmed ile Ayşe'nin nafaka ve kisve (8) bahâları içün zevc-i mezbûr Refik üzerine yevmiyye beş gurûş farz idüp meblağ-ı mefrûz-ı mezkûrı kendi ve evlâdlarının nafaka ve kisve (9) bahâlarına harc ve sarfa ve lede'l-hâce istidâneye ve ´inde'z-zafer mezbûr Refik üzerine rücû´a mezbûre Hadice'ye izin virilmeğin mâ-vaka´ (10) bi't-taleb ketb olundı harrere fi'l-yevmi'l-hâmis ´aşere min şehri Recebi'l-ferd li-seneti sitte ve ´işrîn ve selâse mi`eten ve elf.

Şuhûdü'l-hâl
Mahkeme Kâtibi Mehmed Nazım Efendi
Odacı Halil Ağa
Zabtiyye Mehmed

Sayfa No: 151
Dava No: 715
Dava Türü: Nafaka

(1) Kıbrıs cezîresinin merkez vilâyeti olan Lefkoşa kazâsına mülhak Değirmenlik nâhiyesine tâbi' Küçük Kaymaklı karyesi sâkinelerinden zâtı ta'rîf-i (2) şer'î ile ma'rife işbu bâ'isetü'l-vesîka Şerife bint-i Hüseyin nâm Hatun meclis-i şer'-i şerîf-i enverde zevci Hasan bin Mehmed Salih muvâcehesinde (3) takrîr-i kelâm ve ta'bîr 'ani'l-merâm idüp hâlen zevcem olan mezbûr Hasan beni ve hücr-i terbiyemde olan sulbiyye kızları Elmas ve Fatıma (4) ve Emine'yi bilâ-nafaka velâ-münfik-i şer'î terk idüp ve cins-i nafakadan bir nesne dahi irsâl itmeyüp ben sigâr-ı mezbûrûn (5) nafakaya eşedd-i ihtiyâc ile muhtâc olmamızla zevcem mezbûr üzerine kıbel-i şer'den kadr-i kifâye meblağ farz ve takdîr olunmak matlûbumdur didükde (6) gıbbe's-su`âl zevc-i mezbûr dahi mezbûrenin ber-vech-i meşrûh takrîrini bi-tav'a i'tirâf ve tasdîk itmeğle hâkim-i mevki'-i sadr-i küttâb (7) tûbâ leh ve Hüsn Me` âb Efendi dahi mezbûre Şerife ile kızları mezbûrât Elmas ve Fatıma'nın nafaka ve kisve bahâları içün zevc-i (8) mezbûr Hasan üzerine işbu târîh-i vesîkadan i'tibâren yevmiyye ikişer gurûş onar para ki cem'an dokuz gurûş farz ve takdîr idüp meblağ-ı (9) mefrûz-ı mezkûrı kendi ve sigâr-ı mezbûrât Elmas ve Fatıma ve Emine'nin nafaka ve kisve bahâlarına harc ve sarfa ve lede'l-hâce istidâneye ve 'inde'z-zafer (10) zevc-i mezbûr Hasan üzerine rücû'a mezbûr Şerife Hatuna'a izin virmegin mâ-vaka' bi't-taleb ketb olundı harrere fi'l-yevmi's-sâbi' min şehri Receb (11) li-seneti sitte ve 'işrîn ve selâse mi`eten ve elf.

Şuhûdü'l-hâl
Mahkeme Kâtibi Mehmed Nazım Efendi

Odacı Halil Ağa
Zabtiyye Mehmed

Sayfa No: 152
Dava No: 716
Dava Türü: Vasi tayini

(1) Kıbrıs cezîresinin merkez vilâyeti olan Lefkoşa kazâsına mülhak Girine kazâsına mülhak Girine kazâsına tâbi' Melanisiko karyesi sâkinlerinden iken bundan akdem vefât iden (2) Kurd Hüseyin bin Ahmed'in sulbî sagîr oğulları İbrahim ve Hasan ve sulbiyye-i sagîre kızları Elif'in pederleri müteveffâ-yı mezbûrdan müntakil mâllarını hıfza ve tesviye-i umûrlarına (3) kıbel-i şer'den bir vasî nasb ve ta'yîn olunmak ehem ve elzem oldığı ecldn sigâr-ı mezbûrûnun büyük birâderleri olup her vechle umûr-ı vesâyeti rü`yete (4) kâdir idüği zeyl-i vesîkada muharrerü'l-esâmî-i Müslimîn ihbârlarıyla mütahakkık olan işbu bâ'isü'l-vesîka Ahmed bin Kurd Hüseyin nâm Hatun kimesneyi hâkim-i mevki'-i sadr-i küttâb tûbâ leh ve Hüsn Me`âb (5) Efendi sigâr-ı mezbûrûnun vakt-i rüşd ve sedâdlarına değin pederleri müteveffâ-yı mezbûrdan müntakil mâllarını hıfza ve tesviye-i umûrlarına vasî nasb ve ta'yîn idükde (6) ol dahi ber-vech-i muharrer vesâyet-i mezkûreyi kabûl ve hidmet-i lâzımesini kemâ-yenbagî edâya ta'ahhüd ve iltizâm itmeğin mâ-vaka' bi't-taleb ketb olundı harrere fi'l-yevmi'l- (7) hâmis 'aşer min şehri Cemâziyi'l-evvel li-seneti sitte ve 'işrîn ve selâse mi`eten ve elf.

Şuhûdü'l-hâl
Mahkeme-i Şer'iyye Kâtibi Mehmed Nazım Efendi
Odacı Halil Ağa
Zabtiyye Mehmed

Mezn-i i'lâmda muharrer vekîl Mehmed Hakkı Efendi dahi tarafından uhrâ tevkîle me'zûn oldığı tahşiye kılındı

Sayfa No: 153
Dava No: 717
Dava Türü: Satış izni

(1) Kıbrıs cezîresinin merkez vilâyeti olan mahrûse-i Lefkoşa mahallâtından ʿArab Ahmed Paşa Mahallesi sâkinlerinden iken bundan akdem vefât iden Ahmed Cemal (2) Efendi bin basmacılar Şeyhi Hâcı Mustafa Efendi'nin verâseti zevce-i menkûhe-i metrûkesi Hadice bint-i Naim Efendi ile sulbî sagîr oğlı Mehmed ve Münir ve sulbî sagîr oğulları (3) Vasıf ve Aziz ve Osman ve sulbiyye-i kebîre kızı Zehra ve Seray ve Şefika ve Fatıma'ya isâbeti lede'ş-şerʿü'l-enver zâhir ve mütehakkık oldukdan sonra (4) sigâr-ı mezbûrûn Vasıf ve İzzet ve Osman ve Seray ve Şefika ve Fatıma'nın vâlideleri ve tesviye-i umûrlarına bâ-hüccet-i şerʿiyye vasiyye-i mansûbeleri (5) mezbûre Hadice'nin bi'l-vesâye ve bi'l-âsâle vekîl-i müseccel-i şerʿîsi ve müteveffânın kebîr oğlı Mehmed Münir'in kebîr kızı mezbûre Zehra'nın kezâlik (6) vekîl-i müseccel-i şerʿîleri olan müteveffâ-yı mezbûrun dâmâdı işbu bâʿisü'l-vesîka Mehmed Hakkkı Efendi bin Haremzâde Mehmed Efendi meclis-i şerʿ-i şerîfde bi'l-vekâle takrîr-i kelâm (7) ve taʿbîr ʿani'l-merâm idüp müvekkillerim mezbûre Hadice ve Zehra ile sigâr-ı mezbûrûruna pederlerinden müntakil ve mevrûs olup Kazabifan karyesinde kâʿin (8) 5614 numrolu koçan mûcibiyle tarafları Havva Hâcı Ali Efendi ve Hâcı Ahmed Hasan sucu küçük su harkı ve sonra yol ve Sami Hâcı Ahmed (9) ve Hâcı Ahmed Hasan'ın suyunun harkı ve sonra Havva Hâcı Ali Efendi ile mahdûd ber-mûcib-i harîta bir harâb hâne ve ve derûnunda iki nar bir bâdem bir incir (10) iki zeytûn ve bir harûb birdutdan ʿibâret bir harâb oda ve bir harâb sundurma ile iki evlek bağçe ve sekiz eşcâr gün bugün harâb olmakda ve aslâ (11) bir vâridât vermemekde oldığından müvekkillerim vasiyye-i mezbûre Hadice ile Mehmed Münür ve Zehra mezkûr hâne ve bağçede ki hisselerini satacaklarından sigâr-ı (12) mezbûrûnun hisselerini dahi berâber satılup parası eytâm sandığına istirbâh olunmak sigâr-ı mezbûrûnun haklarında enfaʿ ve evlâ oldığından (13) hâne-i mezkûre maʿa bağçede müvekkillerim Hadice ve Münir ve Zehra'nın hisseleri ile berâber sigâr-ı mezbûrûnun hisseleri dahi bedel-i misliyle berâber satmak ve bedelini kabz ile (14) eytâm sandığına teslîm itmek üzere cânib-i şerʿ-i şerîfden bana izin virilmek müvekkilem vasiyye-i mezbûre tarafından bi'l-vekâle matlûbumdur didükde vekîl-i mûmâ-ileyhin (15) kelimât-ı meşrûhası vâkıʿa mutâbık ve nefsü'l-emre muvâfık

oldığı zeyl-i vesîkada isimleri muharrer ehl-i vukûf-ı Müslimîn ihbârlarıyla mütehakkık olmağla (16) sigâr-ı mezbûrûnun mezkûr hâne ve bağçede olan hisselerini verese-i kibârın hisseleriyle berâber bedel-i misliyle satup müşterîsi nâmına fâriğ olmağla ve bedelini (17) kabz ve eytâm sandığına teslîm itmeğe vekîl-i mûmâ-ileyhe izin virilmeğin mâ-vaka' bi't-taleb ketb olundı harrere fi'l-yevmi't-tâsi' ve'l-'işrîn min şehri (18) Recebü'l-ferd li-seneti sitte ve 'işrîn ve selâse mi`eten ve elf.

Şuhûdü'l-hâl
Girineli Mehmed Sami Efendi
Girineli Halil Sabri Efendi

Sayfa No: 154
Dava No: 718
Dava Türü: Rüşt iddiası ve mal talebi

(1) Kıbrıs cezîresinin merkez vilâyeti olan Lefkoşa kazâsına mülhak Lefke nâhiyesine tâbi' Ayatoğru Dillirka karyesi sâkinlerinden iken bundan akdem vefât (2) iden Feyzi İsmail'in sulbî oğlı ve sulbiyye kızı ve hâlen yirmi yaşlarını mütecâviz âkil ve bâliğ ve bulûğuna rüşdleri munzam oldığını iddi'â (3) iden işbu bâ'isânü'l-vesîka Mustafa ve Müstaide meclis-i şer'-i şerîf-i enverde vâlideleri ve hâl-i sigarlarında tesviye-i umûrlarına (4) bâ-hüccet-i şer'iyye vasîleri olmağla mâl-i mevrûslarına bi'l-vesâye vaz'-ı yedi mütehakkık olan Ayşe bint-i Naziş muvâcehesinde üzerine her biri (5) da'vâ ve takrîr-i kelâm idüp biz hâlen yirmi yaşımızı mütecâviz âkil ve bâliğ ve bulûğumuza rüşdümüz munzam olup umûrumızı bi'n-nefs rü`yete kâdir (6) ve i'ânet-i vasîden müstağnî olmamızla pederimiz müteveffâ-yı mezbûrdan müntakil ber-mûcib-i defter-i kassâm mâl-i mevrûsumuz vâlide ve vasiyyemiz (7) mezbûre Ayşe'den hâlen taleb iderüz su`âl olunup bize teslîme kıbel-i şer'den vasiyye-i mezbûreye tenbîh olunmak murâdımdır didüklerinde gıbbe's- (8) su`âl ol dahi cevâbında müdde'iyân-ı mezbûrân Mustafa ve Müstaide'nin ber-mûcib-i defter-i kassâm mâl-i mevrûslarına bi'l-vesâye vaz'-ı (9) yedini ikrâr idüp lâkin müdde'iyân-ı mezbûrânın ber-vech-i muharrer rüşd

müdde'âlarını inkâr idicek müdde'iyân-ı mezbûrândan vech-i meşrûh üzere (10) müdde'âlarını beyyine taleb olundukda 'udûl-ı ahrâr-ı ricâl-ı Müslimîn'den ve karye-i mezbûre sâkinlerinden İbrahim Çelebi Bambo Mansûra karyeli (11) Mollâ Hüseyin Mansûra nâm kimesneler li-ecli'ş-şehâde meclis-i şer'e hâzırân olup eserü'l-istişhâd fi'l-hakîka işbu müdde'iyân-ı mezbûrân Mustafa ve Musta'ide'den (12) her biri el-yevm yirmi yaşlarını mütecâviz âkil ve bâliğ ve bulûğuna rüşdleri munzam olup kendi umûrlarını bi'n-nefs rü`yete kâdir (13) ve i'ânet-i vasîden müstağnîdir bizler bu husûsa bu vech üzere şâhidlerüz ve şehâdet dahi iderüz diyü her biri ber-nehc-i şer'î edâ-i (14) şehâdet-i şer'iyye itdüklerinden sonra şâhidân-ı mezbûrân usûl-i mevzû'asına tatbîken sırran ve 'alenen lede't-tezkiye 'adl (15) ve makbûlü'ş-şehâde idükleri ihbâr olunmağın mûcibince müdde'iyân-ı mezbûrân Mustafa ve Müstaide'nin rüşdlerine ba'de'l-hükm (16) ve't-tenbîh mâ-vaka' bi't-taleb ketb olundı harrere fi'l-yevmi't-tâsi' min şehri Şa'bâni'l-mu'azzam li-seneti sitte ve 'işrîn ve selâse mi`eten ve elf.

Şuhûdü'l-hâl
Mahkeme Kâtibi Mehmed Nazım Efendi
Zabtiyye Mehmed
Odacı Halil Ağa

Sayfa No: 155
Dava No: 719
Dava Türü: Satış izni

(1) Kıbrıs cezîresinin merkez vilâyeti olan Lefkoşa kazâsına mülhak Omorfa nâhiyesine tâbi' Akaça karyesi sâkinlerinden iken bundan akdem (2) vefât iden Ahmed Beyid'in sulbî sagîr oğlı Mehmed ve sulbiyye-i sagîre kızı Aliye'nin 'ammîleri bâ-hüccet-i şer'iyye vasî-i mansûbları olan işbu (3) bâ'isü'l-vesîka Hüseyin Baid meclis-i şer'-i şerîf-i enverde bi'l-vesâye takrîr-i kelâm ve ta'bîr 'ani'l-merâm idüp vasîsi bulundığım mezbûrân Ahmed ve Aliye'nin (4) babaları müteveffâ-yı mezbûrdan mevrûs ve müntakil olup karye-i mezbûrede kâ`in 8564 numrolu ve fî 328 numrolu 908 târîhli (5) koçan mûcibince tarafları Berasugu ve

Hüseyin ve sâhibü'l-mülk ve zukâk ile mahdûd bir bâb hânenim altmış dört sehm hisseleri (6) olup mezkûr hânedeki müşterekler kendi hisselerini âhere bey' ve fârig itdüklerinden sagîrân-ı mezbûrân hisselerini dahi diğer hisseleriyle berâber (7) satılup kendilerine müstakil bir hâne satun almak sagîrân-ı mezbûrân haklarında enfa' ve evlâ oldığından sagîrân-ı mezbûrânın hâne-i (8) mezbûrede altmış dört sehmde altı sehm hisselerini müşterîsi nâmına fârig olmak ve bedeliyle sagîrân-ı mezbûrân içün müstakil bir hâne satun (9) alup sagîrân-ı mezbûrân nâmına kayditdirmeğe cânib-i şer'-i şerîfden bana izin virilmek bi'l-vesâye matlûbumdur didükde vasî-i mezbûrun (10) kelimât-ı meşrûhası vâkı'a mutâbık ve nefsü'l-emre muvâfık oldığı zeyl-i vesîkada isimleri muharrer ehl-i vukûf-ı Müslimîn ihbârlarıyla mütehakkık olmağla sagîrân-ı mezbûrânın mezkûr (11) hânede altmış dört sehmde altı sehm hisselerini bedel-i misliyle satup müşterîsi nâmına fârig olmağa ve bedel-i mezbûr ile sagîrân-ı mezbûrân içün müstakil bir hâne satun (12) alup sagîrân-ı mezbûrân nâmlarına kayditdirmeğe vasî-i mezbûra izin virilmeğin mâ-vaka' bi't-taleb ketb olundı harrere fi'l-yevmi'l-'aşir min şehri Şa'bâni'l-mu'azzam li-seneti sitte ve 'işrîn (13) ve selâse mi'eten ve elf.

Şuhûdü'l-hâl
Avlona karyeli Mustafa Mehmed
Orunda karyeli İbrahim Hüseyin

Sayfa No: 156
Dava No: 720
Dava Türü: Satış izni

(1) Kıbrıs cezîresinin merkez vilâyeti olan Lefkoşa kazâsına mülhak Girine kazâsına tâbi' Lapta karyesi sâkinlerinden olup bundan mukaddem kıbel-i şer'den hacz olunan (2) Nidai bin Hâcı Mehmed'in bâ-hüccet-i şer'iyyesi vasî-i mansûbı işbu bâ'isü'l-vesîka Mehmed Arif Efendi bin Şükrü Efendi meclis-i şer'-i şerîf-i enverde bi'l-vesâye (3) takrîr-i kelâm ve ta'bîr 'ani'l-merâm idüp vasîsi bulundığım mahcûr-ı mezbûr Nidai'nin zevcesi Sıdıka bint-i Mollâ Hasan'dan mütevellid oğulları Hasan (4) ve Hüseyin'in nafaka-i mukadderelerinden dolayı mezbûreye bâ-mazbata

mahkûm ve ile'l-ân îfâ olunmamış yirmi beş lira deyni olup el-yevm îfâsından 'âciz (5) olmağla mahcûr-ı mezbûrun babasından müntakil karye-i mezbûrede kâ'in koyun zeri rub'ı dimekle ma'rûf rub'den mutasarrıf oldığı bir tarafı Cemal Efendi (6) rub'i ve bir tarafı Yusuf Ağa rub'i ve bir tarafı Hasan Abdurrahman Harami Emine ve vakf-ı hark ile mahdûd tahmînen bir dönüm bir evlek mikdârı rub'i tarlayı derûnuna (7) Başpınar suyundan cereyân iden beher on beş gün ve gecesinde harkı ve binâsı ve kadîmiyle bir sâ'at suyunu deyn-i mezkûr yirmi beş lira mukâbilinde zevce-i (8) mezbûre Sıdıka'ya fârig olup mahcûr-ı mezbûrı deyninde ve ba'de-mâ nafaka i'tâsından halâs eylemek mahcûr-ı mezbûr hakkında enfa' ve evlâ oldığından (9) rub'-i mezbûrı mezkûr bir sâ'at su ile berâber mezbûre Sıdıka Hatun'a yirmi beş lira bedel ile fârig olmağla cânib-i şer'-i şerîfden bana izin (10) virilmek bi'l-vesâye matlûbumdur didükde vasî-i mûmâ-ileyhin kelimât-ı meşrûhası vâkı'a mutâbık ve nefsü'l-emre muvâfik oldığı zeyl-i vesîkada (11) isimleri muharrer ehl-i vukûf-ı Müslimîn ihbârlarıyla mütehakkık olmağla mahcûr-ı mezbûrun tasarrufunda bulunan mezkûr bir dönüm bir evlek rub'i tarla ile (12) beher on beş günde bir sâ'at suyu yirmi beş lira bedel ile mezbûre Sıdıka Mollâ Hüseyin'e fârig olmağla vasî-i mûmâ-ileyhe izin virilmeğin (13) mâ-vaka' bi't-taleb ketb olundı harrere fi'l-yevmi'l-hâmis ve'l-'işrîn min şehri Şa'bâni'l-mu'azzam li-seneti sitte ve 'işrîn ve selâse mi'eten ve elf.

Şuhûdü'l-hâl
Laptalı İbrahim Mustafa Ahmed Mustafa

Sayfa No: 157
Dava No: 721
Dava Türü: Vakfiyye

(1) Kıbrıs cezîresinin merkez vilâyeti olan Lefkoşa kazâsına mülhak Değirmenlik nâhiyesine tâbi' Beğ köy sâkinlerinden olup bundan (2) akdem vefât iden Ahmed bin İbrahim'in verâseti zevcesi Emine bint-i Uzun Halil ve sulbî kebîr oğulları İbrahim ve Hasan ve Halil ve sulbiyye-i (3) kebîre kızı Fatıma ve sulbiyye-i sagîre kızları

Huriye ve Müride ve Gülsüm'e ba'de'l-inhisâr-ı kebîr oğulları mezbûrûn İbrahim ve Hasan ve Halil (4) meclis-i şer'-i şerîf-i enverde husûsı âtîde zi'l-yed bulunup husûmeti re`y olunan Abohor karyeli İbrahim Ağa Hâcı Bekir Ağa muvâcehesinde (5) babamız ve mevrûsumuz müteveffâ-yı mezbûr Ahmed ve İbrahim hâl-i hayâtında mezbûr İbrahim Ağa'ya bir re`s inek yavrusuyla berâber bin otuz gurûşa (6) fürûht idüp zimmetinde olan meblağ-ı mezbûrdan altı yüz gurûşunı techîz ve tekfîn masrafıyla devr-i şer'î ve keffâretlerine sarf itmek ve mütebâkî (7) bin gurûşı vakf-ı mezbûr İbrahim Ağa yediyle bi'l-istirbâh sene-be-sene hâsıl olacak nemâsından Abohor câmi'-i şerîfinde beher sene (8) bir mevlûd-i şerîf ve bir hatm-ı şerîf tilâvet itdirmesini vasiyyet idüp mezbûr İbrahim Ağa'ya mütevellî ta'yîn eylemiş olmağla mezbûr (9) İbrahim Ağa dahi altı yüz gurûşı techîz ve tekfîn masrafıyla devr-i şer'î ve keffâretlerine sarf eylemiş ise de mütebâkî bin gurûş zimmetinde kalup (10) pederimiz müteveffâ-yı mezbûrun mevlûd ve hatm içün vakf eylediği bin gurûş tescîl olmadığı içün şer'an gayr-i mu'teber oldığından meblağ-ı mezbûr bin (11) gurûşun müteveffâ-yı mezbûrun terekesine idhâl olunarak veresesine taksîm olunmak üzere mahkemeye red ve teslîme mezbûr İbrâhîm Ağa'ya tenbîh olunmak murâdımızdır (12) diyü da'vâ itdüklerinde ol dahi cevâbında müteveffâ-yı mezbûr İbrahim hâl-i hayâtında bin altı yüz gurûş bedeliyle bana bir re`s inek (13) ma'a yavru fürûht idüp bedel-i mezbûr 1600 gurûşun 600 gurûşunı techîz ve tekfînle devr-i şer'î ve keffâretlerine sarf (14) olunmuş ve mütebâkî 1000 gurûş benim yedimde istirbâh olunarak beher sene ribhinden Abohor Câmi'-i Şerîfi'nde bir mevlûd-i şerîf (15) ve bir hatm-ı şerîf tilâvet itdirilüp rûhuna ihdâ olunmasını vesâyet idüp ve işbu vasiyyetin infâz ve icrâsına beni mütevellî (16) ta'yîn etmiş oldığından ben dahi müteveffâ-yı mezbûrun vefâtıyla berâber ber-mûcib-i vasiyyet zimmetimde olan meblağdan 600 gurûşunı (17) ber-vech-i müfredâd taraf-ı şer'e takdîm eylediği defter mûcibince techîz ve tekfîn ve devr-i şer'î ve keffâretlere sarf idüp mütebâkî bin (18) gurûş dahi ba'de-mâ istirbâh iderek beher sene hâsıl olan ribhinden karyemiz câmi'-i şerîfinde bir mevlûd-i şerîf ve bir hatm-ı şerîf tilâvet (19) itdireceğimden meblağ-ı mezbûr bin gurûşı red ve teslîmden imtinâ' ve müteveffâ-yı mezbûrun vasiyyet ve vakfı olmak ve ma'rifetimle istirbâh ve hayrâtının (20) icrâ olunmasına hükm olunmasını taleb iderim didükde mütevellî-i mezbûrun ber-vech-i muharrer ifâdâtı vâkı'a mutâbık ve nefsü'l-emre muvâfik oldığı (21) müdde'iyûn-ı mezbûrûn bi't-

tav'ihim ikrâr ve i'tirâf itmeleriyle meblağ-ı mezbûr bin gurûş müteveffâ-yı mezbûrun vakfi olup mütevellî-i mezbûr (22) ma'rifetleriyle istirbâh ve sene-be-sene hayrâtı icrâ olunmasına hükm olundığı tescîl ve i'lâm olundı harrere fi'l-yevmi'l-'aşir min şehri Ramazâni'l-mübârek (23) li-seneti sitte ve 'işrîn ve selâse mi'eten ve elf.

Şuhûdü'l-hâl
Mahkeme Kâtibi Mehmed Nazım Efendi
Zabtiyye Mehmed Ağa
Odacı Halil Ağa

Sayfa No: 158
Dava No: 722
Dava Türü: Mehir ve nafaka

(1) Kıbrıs cezîresinin merkez vilâyeti olan Lefkoşa kazâsına mülhak Girine kazâsına tâbi' nefs-i Girine kasabası sâkinelerinden zâtı ta'rîf-i şer'î ile ma'rife (2) işbu bâ'isetü'l-vesîka İsmet bint-i Hâcı Hasan nâm Hatun tarafından Hâcı Hasan Halil ve Halil Hâcı Hasan şehâdetleriyle sâbit ve sübût-ı vekâletine (3) hükm-i şer'î lâhik olan Mollâ Şakir bin Berber Mustafa meclis-i şer'-i şerîf-i enverde müvekkile-i mezbûrenin zevc-i mutalliki Hasan bin İsmail muvâcehesinde (4) takrîr-i kelâm ve ta'bîr 'ani'l-merâm idüp mezbûr Hasan müvekkile-i mezbûreyi bundan evvel ma'lûmü'l-mikdâr ve makbûz olan mehr-i mu'accel ve beş yüz gurûş (5) mehr-i mü'eccel ile tezevvüc ve duhûl idüp zevciyyet beynlerinde kâ'ime iken târîhden on beş mukaddem mezbûreyi talâk-ı bâyin ile (6) tatlîk eylediğinden zimmetinde mütekarrer ve ma'kûdü'n-'aleyh olan beş yüz bir gurûşı hâlen teslîm itmediğinden su'âl olunup bana teslîme tenbîh olunmak ve zevc-i (7) mezbûrun firâşından hâsıl ve müvekkile-i mezbûreden mütevellid beş yaşında oğlı Mehmed ile üç buçuk yaşında kızı Zehra-yı mutallaka-i mezbûre ile (8) berâber bilâ-nafaka velâ-münfik-i şer'î terk idüp cins-i nafakadan bir şey dahi irsâl itmediğinden ve sagîrân-ı mezbûrân nafakaya eşedd-i ihtiyâc ile (9) muhtâc olduklarından müvekkile-i mezbûrenin 'iddet-i mütebâkıyesi içün ve sagîrân-ı mezbûrân içün zevc-i mezbûr üzerine kıbel-i şer'den

kadr-i kifâye meblağ-ı (10) farz ve takdîr olunmak bi'l-vekâle matlûbumdur didükde gıbbe's-su`âl zevc-i mezbûr dahi vekîl-i mezbûrun ber-vech-i meşrûh takrîrini bi-tav'a i'tirâf (11) ve tasdîk itmeğle hâkim-i mevki'-i sadr-i küttâb tûbâ leh ve Hüsn-i Me`âb Efendi dahi mehr-i mü`eccel-i mezkûr beş yüz gurûşı hâlen edâ ve îfâ itmeği zevc-i mezbûre (12) tenbîh ve müvekkile-i mezbûrenin nafaka-i 'iddet-i bakiyyesi içün yüz seksân gurûş takdîr ve sagîrân-ı mezbûrân Mehmed ve Zehra'nın nafaka (13) ve kisve bahâları içün zevc-i mezbûr Hasan üzerine işbu târîhden i'tibâren yevmiyye iki gurûş yirmi para farz ve takdîr idüp (14) meblağ-ı mefrûz-ı mezkûrı sagîrân-ı mezbûrân Mehmed ve Zehra'nın nafaka ve kisve bahâlarını harc ve sarfa ve lede'l-hâce istidâneye (15) ve 'inde'z-zafer zevc-i mezbûr Hasan üzerine rücû'a müvekkile-i mezbûreye izâfetle vekîl-i mezbûr Mollâ Şakir'e izin virilmeğin (16) mâ-vaka' bi't-taleb ketb olundı harrere fi'l-yevmi's-sânî 'aşere min şehri Rebî'i'l-âhir li-seneti sitte ve 'işrîn ve selâse mi`eten ve elf.

Şuhûdü'l-hâl
Mehmed Zeki Efendi
Halil Sabri Efendi

Sayfa No: 159
Dava No: 723
Dava Türü: Rüşt iddiası ve mal talebi

(1) Kıbrıs cezîresinin merkez vilâyeti olan Lefkoşa kazâsına mülhak Lefke nâhiyesine tâbi' Kutrafa karyesi sâkinlerinden iken bundan akdem vefât (2) iden Ali bin Mollâ Hüseyin'in sulbiyye kızı ve hâlen yirmi yaşını mütecâvize âkile ve bâliğe ve bulûğuna rüşdi munzam oldığını iddi'â iden işbu bâ'isetü'l-i'lâm (3) Ayşe meclis-i şer'-i şerîf-i enverde hâl-i sigarında tesviye-i umûrına bâ-hüccet-i şer'iyye vasî-i mansûbı olmağla mâl-i mevrûsuna bi'l-vesâye (4) vaz'-ı yedi mütehakkık olan karye-i mezbûre muhtârı Emir Ali Osman mahzarında üzerine da'vâ ve takrîr-i kelâm idüp hâlen ben yirmi yaşımı (5) mütecâvize âkile ve bâliğe ve bulûğuma rüşdüm munzam olup umûrumı bi'n-nefs rü`yete kâdire ve i'ânet-i vasîden müstağniye olmamla (6) pederim müteveffâ-yı mezbûrdan mevrûs ber-mûcib-i defter-i kassâm

mâlımı vasiyyem mezbûr Emir Ali'den hâlen taleb iderim su`âl olunup bana ve teslîme (7) kıbel-i şer'den vasîm mezbûra tenbîh olunmak murâdımdır didükde gıbbe's-su`âl ol dahi cevâbında müdde'iye-i mezbûrenin mâl-i mevrûsuna (8) bi'l-vesâye vaz'-ı yedini ikrâr idüp lâkin müdde'î-i mezbûrenin ber-minvâl-i muharrer rüşd müdde'âsını inkâr idicek müdde'iye-i mezbûre (9) Ayşe'den ber-vech-i meşrûh müdde'âsına beyyine taleb olundukda ricâl-i ahrâr-ı Müslimîn'den ve karye-i mezbûre sâkinlerinden Musa Hüseyin (10) ve Hüseyin Mehmed Ali nâm kimesneler li-ecli'ş-şehâde meclis-i şer'e hâzırân olup eserü'l-istişhâd fi'l-hakîka müdde'iye-i mezbûre Ayşe (11) el-yevm yirmi yaşını tecâvüz idüp âkile ve bâliğe ve bulûğuna rüşdi munzam olup umûrını bi-nefsihâ rü`yete kâdire ve i'ânet-i (12) vasîden müstağniyedir bizler bu husûsa bu vech üzere şâhidlerüz ve şehâdet dahi iderüz diyü her biri müttefikü'l-lafz (13) ve'l-ma'nâ ber-nehc-i şer'î edâ-i şehâdet-i şer'iyye itdüklerinden sonra şâhidân-ı mezbûrân usûl-i mevzû'asına tevfîkan sırran ve 'alenen (14) lede't-tezkiye 'adl ve makbûlü'ş-şehâde idükleri ihbâr olunmağın mûcibiyle müdde'iye-i mezbûre Ayşe'nin rüşdine ba'de'l-hükm ve't-tenbîh (15) mâ-vaka' bi't-taleb ketb olundı harrere fi'l-yevmi's-sâbi' 'aşere min şehri Ramazâni'l-mübârek li-seneti sitte ve 'işrîn ve selâse mi`eten ve elf.

Şuhûdü'l-hâl
Mahkeme Kâtibi Mehmed Nazım Efendi
Odacı Halil Ağa
Zabtiyye Mehmed Ağa

Sayfa No: 160
Dava No: 724
Dava Türü: Rüşt iddiası ve mal talebi

(1) Kıbrıs cezîresinin merkez vilâyeti olan Lefkoşa kazâsına mülhak Dağ nâhiyesine tâbi' Perahoryo karyesi sâkinlerinden iken bundan akdem vefât (2) iden Mehmed Mustafa'nın sulbî oğlı ve hâlen yirmi yaşını mütecâviz âkil ve bâliğ ve bulûğûna rüşdi munzam oldığını iddi'â iden (3) işbu bâ'isü'l-i'lâm Hasan meclis-i şer'-i şerîf-i enverde vâlidesi ve hâl-i sigarında tesviye-i umûrına bâ-hüccet-i şer'iyye vasî-i

mansûbesi (4) olmağla mâl-i mevrûsuna bi'l-vesâye vaz'-ı yedi mütehakkık olan Şerife bint-i Hasan mahzarında üzerine da'vâ ve takrîr-i kelâm idüp hâlen (5) ben yirmi yaşımı mütecâviz âkil ve bâliğ ve bulûğuma rüşdüm munzam olup umûrumı bi'n-nefs rü`yete kâdir ve i'ânet-i vasîden müstağnî olmamla (6) pederim müteveffâ-yı mezbûrdan mevrûs ber-mûcib-i defter-i kassâm mâlımı vâlidem ve vasiyyem mezbûre Şerife'den hâlen taleb iderim (7) su`âl olunup bana teslîme kıbel-i şer'den vasiyyem mezbûreye tenbîh olunmak murâdımdır didükde gıbbe's-su`âl ol dahi cevâbında müdde'î-i (8) mezbûrun mâl-i mevrûsuna bi'l-vesâye vaz'-ı yedini ikrâr lâkin müdde'î-i mezbûrun ber-minvâl-i muharrer rüşd müdde'âsını inkâr idicek müdde'î-i mezbûr Hasan'dan (9) ber-vech-i meşrûh müdde'âsına beyyine taleb olundukda ricâl-ı ahrâr-ı Müslimîn'den Peristerona karyeli İbrahim Hâcı Hüseyin ve Denya karyeli Mehmed Mustafa (10) nâm kimesneler li-ecli'ş-şehâde meclis-i şer'e hâzırân olup eserü'l-istişhâd fi'l-hakîka müdde'î-i mezbûr Hasan el-yevm yirmi yaşını (11) tecâvüz idüp âkil ve bâliğ ve bulûğuna rüşdi munzam olup umûrumı bizzât rü`yete kâdir ve i'ânet-i vasîden müstağnîdir bizler bu husûsa (12) bu vech üzere şâhidlerüz şehâdet dahi iderüz diyü her biri müttefikü'l-lafz ve'l-ma'nâ ber-nehc-i şer'î edâ-i şehâdet-i şer'iyye itdüklerinden (13) sonra şâhidân-ı mezbûrân usûl-i mevzû'asına tevfîkan sırran ve 'alenen lede't-tezkiye 'adl ve makbûlü'ş-şehâde idükleri ihbâr (14) olunmağın mûcibiyle müdde'î-i mezbûr Hasan'ın rüşdine ba'de'l-hükm ve't-tenbîh mâ-vaka' bi't-taleb ketb olundı harrere fi'l-yevmi't-tâsi' ve'l-'işrîn (15) min şehri Şa'bâni'l-mu'azzam li-seneti sitte ve 'işrîn ve selâse mi`eten ve elf.

Şuhûdü'l-hâl
Mahkeme Kâtibi
Zabtiyye Mehmed
Odacı Halil

Sayfa No: 161
Dava No: 725
Dava Türü: Satış izni

(1) Kıbrıs cezîresinin merkez vilâyeti olan Lefkoşa kazâsına mülhak Omorfa nâhiyesine tâbi' Peristerona karyesi sâkinelerinden iken bundan akdem vefât iden Ayşe (2) bint-i Mustafa'nın sadrî sagîr oğlı Mustafa'nın babası ve bâ-hüccet-i şer'iyye vasîsi işbu bâ'isü'l-vesîka Arif bin Ali meclis-i şer'-i şerîf-i enverde bi'l-vesâye (3) takrîr-i kelâm ve ta'bîr 'ani'l-merâm idüp vasîsi sagîr-i mezbûrun ceddesi Meryem bint-i Hâcı İsmail kızı ve sagîre-i mezbûrun vâlidesi müteveffât-ı mezbûre (4) Ayşe 5829 numrolu koçan mûcibince bir dönüm tarlayı bedel-i ma'lûm ile satup henüz ferâğ mu'âmelesini icrâ itmeksizin mezbûr Ayşe (5) vefât idüp evlâd olarak yalnız sigâr-i mezbûr oğlını terk itdiğinden müteveffât-ı mezbûrenin arâzîsi münhasıran sigâr-ı mezbûra (6) intikâl itmeğle cedde-i mezbûre bu kerre mezkûr tarlayı sigâr-ı mezbûr Mustafa nâmına fârig olacağından sigâr-ı mezbûr tarafından ferâğı kabûl itmek (7) üzere cânib-i şer'-i şerîfden bana izin virilmek bi'l-vesâye murâdımdır didükde vasî-i mezbûrun kelimât-ı meşrûhası vâkı'a mutâbık (8) ve nefsü'l-emre muvâfik olmağla mezkûr tarlanın Hüseyin ferâğında sagîr-i mezbûr tarafından kabûl itmek üzere vasî-i mezbûra izin virilmeğin ma-vaka' (9) bi't-taleb ketb olundı harrere fi'l-yevmi's-sâmin min şehri Şevvâli'l-mükerrem li-seneti sitte ve 'işrîn ve selâse mi'eten ve elf.

Şuhûdü'l-hâl
Mahkeme Kâtibi Mehmed Nazım Efendi
Zabtiyye Mehmed
Odacı Halil Ağa

Sayfa No: 162
Dava No: 726
Dava Türü: Tereke

(1) Kıbrıs cezîresinin merkez vilâyeti olan Lefkoşa kazâsına mülhak Değirmenlik nâhiyesine tâbi' Beğ köy sâkinlerinden iken bin dokuz yüz sekiz senesi şehr-i

Ağustos zarfında (2) vefât iden Ahmed İbrahim'in verâseti zevce-i menkûhe-i metrûkesi Emine bint-i Uzun Halil ve sulbî kebîr oğulları İbrahim ve Hasan ve Halil ve sulbiyye-i kebîre kızı Fatıma (3) ve sulbiyye-i sagîre kızları Huriye ve Müride'ye ve Gülsüm'e münhasıra oldığı bi'l-ihbâr 'inde'ş-şer'i'l-enver zâhir ve mütehakkık oldukdan sonra sigâr-ı mezbûrânın vakt-i (4) rüşd ve sedâdlarına değin tesviye-i umûrlarına kıbel-i şer'den vasî-i nasb ve ta'yîn olunan vâlideleri mezbûre Emine ve verese-i kibâr ma'rifetleri ve ma'rifet-i (5) şer'le tahrîr ve bey' olunan müteveffâ-yı mezbûrun terekesi defteridir ki ber-vech-i âtî zikr ve beyân olunur harrere fi'l-yevmi't-tâsi' 'aşere min şehri Ramazâni'l- (6) mübârek li-seneti sitte ve 'işrîn ve selâse mi`eten ve elf.

(7) hınta demeti 369

hınta demeti 990

şa'îr demeti 300

şa'îr demeti 243

def'a şa'îr demeti 351

burçak demeti 351

hınta kîl 27 /886

şa'îr kîl 21 /357

(8) def'a şa'îr kîl 19 /332 - 30 para

bakla 39 /75

sapan ulası 1 /8 - 10 para

müsta'mel Kundura cizmesi 1 /76

terâzî 1 /26

hellim ma'a küp 1 /106 - 30 para

heğbe 1 /23

(9) torba 1 /13

öküz sepeti 1 /1

torba 1 /8

gılıfter 1 /6

yağ destisi 2 /11

hellim destisi 1 /12

desti 1 /10

küp 1 - desti 1 /18
(10) bardak 2 /7
burçak kîl 4 /132
tahra 1 - balta 1 /9
boyunduruk 1 /24
müsta´mel kebe 1 /30
sapan 1 /32
def´a sapan 1 /20
sürgi 1 /20
(11) nerd-bân 1 /36
bıçak 1 /12
gübre 225
tekne 1 /40
sandık 1 /106
kazgan 1 - tahta 8 /45
döğen 1 /14
(12) def´a döğen 1 /18
mintân 1 /45
gömlek 1 - iç donu 1 /15
kuşak 1 - fes 1 /22
sahan 1 /13
merkeb 1 /369
değirmen 1 /18
def´a değirmen 1 /24
(13) bir mikdâr burçak demeti 100
inek re`s 1 /1620
cem´an yekûnü'l-mezkûrât 718 - 30 para
(14) minha'l-ihrâcât
(15) techîz ve tekfîn masrafı 600
dellâliyye
160
- 40 münâdiyye

120 hükûmete

tefrîk-i eşyâ` ve techîz-i tereke içün me`mûr masrafı 72

muhtâriyye 18

(16) deyn-i müsbet Değirmenlikli Bavli Tofaridi'ye bâ-şehâdet Hasan Tahsin Efendi ve İbrahim Ahmed ba'de't-tezkiye ve'l-half 567

arâzî virgüsi olarak tahsîldâr Rüstem Efendi'ye 178

deyn-i müsbet Değirmenlikli Hâcı Avraimi'ye bâ-şehâdet Moralı Mehmed Hasan ve İbrahim Ahmed ba'de't-tezkiye ve'l-half 126

(17) müteveffânın oğlı Hasan Ahmed'in bâ-sened alacağı bâ-şehâdet İbrahim Ahmed ve Halil ve Ahmed ba'de't-tezkiye ve'l-half 1615

deyn-i müsbet zevce-i mezbûre Emine bint-i Halil'in mehr-i mü`eccel alacak hakkı bâ-şehâdet İbrahim Ahmed ve Hasan Ahmed ba'de't-tezkiye ve'l-half 1351

(18) müteveffâ-yı mezbûrun vasiyyeti içün sülsünden bi'l-ihrâc mütevellîsi Abohor karyeli İbrahim Hâcı Bekir Ağa'ya teslîm olunan 745

yekûnü'l-ihrâcât 5532

(19) sahhü'l-bâkî li't-taksîm beyne'l-vereseti'l-mezbûre 2638

(20) hisse-i zevce-i mezbûre Emine 330

hisse-i ibn-i kebîr-i mezbûr İbrahim 461 - 20 para

hisse-i ibn-i kebîr-i mezbûr Hasan 461 - 20 para

hisse-i ibn-i kebîr-i mezbûr Halil 461

hisse-i bint-i kebîre-i mezbûre Fatıma 231

(21) hisse-i bint-i sagîre-i mezbûre Huriye

231

- 7

224

hisse-i bint-i sagîre-i Müride

231

- 7

224

hisse-i bint-i sagîre Gülsüm

231

- 7

resm-i kısmet ma'a kaydiyye

yekûn

672

- 160

512

(22) vâlideleri ve vasiyyeleri Emine Uzun Halil'e bâ-sened idâne olunup (23) mütebâkî beş yüz on iki gurûş li-ecli'l-hıfz ve'l-istirbâh eytâm emvâli sandığına irsâl olundığı ve verese-i kibâr hisse-i irsiyyelerini (24) bâ-'ilm ü haber ahz ü kabz eylemiş oldukları şerh virilür.

Sayfa No: 163
Dava No: 727
Dava Türü: Satış izni

(1) Kıbrıs cezîresinin merkez vilâyeti olan Lefkoşa kazâsına tâbi' Lapta karyesi sâkinlerinden işbu bâ'isü'l-vesîka Ahmed Efendi bin Mustafa Efendi meclis-i şer'-i şerîf-i (2) enverde takrîr-i kelâm ve ta'bîr anil'l-merâm idüp velîsi bulundığım sulbî mürâhik oğlum Mustafa Şevki'nin fâ'izli elli liraya karîb borcu olup işbu borcun (3) tesviye ve îfâsı içün bir karşılığı olmadığından sene-be-sene borcu artmakda ve kendisi bir müddet bize dûçâr oldığı bir 'illetden dolayı hasta ve tedâvîsi buraca (4) gayr-i kâbil bulunmakda oldığından karye-i mezbûrede kâ'in İslâm Mahallesinde Terâzî sokağında on bir bin dokuz yüz yirmi üç numrolu ve fî 26 Eylül sene 1904 (5) târîhli koçan mûcibince tarafları yol ve Mustafa Şevki Efendi veresesi bağçesi ve Mustafa Şevki Efendi (6) ve geçid ve Mehmed Müderris Efendi Mustafa Şevki Efendi bağçesi ile mahdûd hâne havlı ma'a bağçeyi ve on bir dokuz yüz yirmi sekiz numrolu ve fî 30 Eylül sene 1904 (7) târîhli koçan mûcibince tarafları Mustafa Şevki Efendi veresesi bağçesi ve Ahmed Aziz Kırmızı ve Mehmed Müderris Efendi Mustafa Şevki Efendi ve Mustafa Şevki Efendi (8) veresesi bağçesi ile mahdûd bir evlek bağçeyi bedel-i misilleriyle satup bedellerinden mürâhik-i mezbûrun düyûnını tesviye eylemek ve mütebâkî para ile kendüsini Der-sa'âdet'e (9) götürüp tedâvi ettirmek ve tehlilkede bulunan hayâtını kazanmak mürâhik-i mezbûr hakkında enfa' ve evlâ oldığından hâne-i mezkûre ile bağçe-i mezkûreyi (10) satup mürâhik-i

mezbûrun düyûnını tesviye ve mütebâkî meblağdan sarf ile kendisini Der-sa'âdet'e götürüp tedâvi itdirmek üzere cânib-i şer'î şerîfden (11) bana izin virilmek bi'l-vesâye matlûbumdur didükde veliyy-i mezbûrun kelimât-ı meşrûhası vâkı'a mutâbık ve nefsü'l-emre muvâfik oldığı zeyl-i vesîkada isimleri (12) muharrer ehl-i vukûf-ı Müslimîn ihbârlarıyla mütehakkık olmağla cânib-i şer'-i şerîfden mürâhik-i mezbûrun hâne ve havlı ve bir evlek bağçesini bi'l-müzâyede bedel-i misliyle (13) satup bedelinden mürâhik-i mezbûrun düyûnını tesviye ve îfâ ve mütebâkî mablağdan sarf ile mürâhik-i mezbûrı Der-sa'âdet'e götürüp tedâvi itdirmeğe (14) veliyy-i mezbûra izin virilmeğin mâ-vaka' bi't-taleb ketb olundı harrere fi'l-yevmi's-sâmin 'aşere min şehri Şevvâli'l-mükerrem li-seneti sitte ve 'işrîn ve selâse mi`eten ve elf.

Şuhûdü'l-hâl
Lapta imâmı Sabri Efendi İbrahim Ağa
ve Hasan Hüseyin Gülnas
ve Mehmed Mehmed Çizmeci

Sayfa No: 164
Dava No: 728
Dava Türü: Rüşt iddiası ve mal talebi

(1) Kıbrıs cezîresinin merkez vilâyeti olan Lefkoşa kazâsına mülhak Girine kazâsına tâbi' nefs-i Girine kasabası sâkinlerinden iken bundan akdem vefât iden (2) Hasan Fakih Efendi ibn-i Receb Behcet'in sulbî sagîr oğlı ve hâlen yirmi yaşını mütecâviz işbu bâ'isü'l-i'lâm Receb Behcet meclis-i şer'-i şerîf-i enverde birâderi (3) ve hâl-i sigarında tesviye-i umûrına bâ-hüccet-i şer'iyye vasî-i mansûbı olmağla mâl-i mevrûsuna bi'l-vesâye vaz'-ı yedi mütehakkık olan Mehmed Sami Efendi mahzarında (4) üzerine da'vâ ve takrîr-i kelâm idüp hâlen ben yirmi yaşımı tecâvüz idüp âkil ve bâliğ ve bulûğuma rüşdüm munzam olup umûrumı bi'n-nefs (5) rü`yete kâdir ve i'ânet-i vasîden müstağnî olmamla pederim müteveffâ-yı mezbûrdan mevrûs ber-mûcib-i defter-i kassâm mâlımı birâderim ve vasîm mezbûr Mehmed Sami Efendi'ye (6) hâlen taleb iderim su`âl olunup bana teslîme kıbel-i şer'den tenbîh

olunmak murâdımdır didükde gıbbe's-su`âl ol dahi cevâbında (7) müdde'î-i mezbûrun mâl-i mevrûsuna bi'l-vesâye vaz'-ı yedini ikrâr idüp lâkin müdde'î-i mezbûrun ber-minvâl-i muharrer rüşd müdde'âsını inkâr idicek (8) müdde'î-i mezbûr Behcet'den ber-vech-i meşrûh müdde'âsına beyyine taleb olundukda ricâl-i ahrâr-ı Müslimîn'den kasaba-i mezbûreli Hasan Onbaşı Ahmed ve İbrahim (9) Mustafa Onbaşı nâm kimesneler li-ecli'ş-şehâde meclis-i şer'e hâzırân olup eserü'l-istişhâd fi'l-hakîka müdde'î-i mezbûr Behcet el-yevm yirmi yaşını (10) tecâvüz idüp âkil ve bâliğ ve bulûğuna rüşdi munzam olup umûrını bi'n-nefs rü`yete kâdir ve i'ânet-i vasîden müstağnîdir (11) bizler bu husûsa bu vech üzere şâhidlerüz şehâdet dahi iderüz diyü her biri müttefikü'l-lafz ve'l-ma'nâ ber- nehc-i şer'î (12) edâ-i şehâdet-i şer'iyye itdüklerinden sonra şâhidân-ı mezbûrân usûl-i mevzû'asına tevfîkan sırran ve 'alenen lede't-tezkiye 'adl (13) ve makbûlü'ş-şehâde idükleri ihbâr olunmağın mûcibiyle müdde'î-i mezbûr Behcet'in rüşdine ba'de'l-hükm ve't-tenbîh mâ-vaka' bi't-taleb (14) ketb olundı harrere fi'l-yevmi'l-hâmis 'aşere min şehri Recebi'l-ferd li-seneti sitte ve 'işrîn ve selâse mi`eten ve elf.

Şuhûdü'l-hâl
Mahkeme Kâtibi Mehmed Nazım Efendi
Zabtiyye Mehmed Ağa
Odacı Halil Ağa

Sayfa No: 165
Dava No: 729
Dava Türü: Rüşt iddiası ve mal talebi

(1) Kıbrıs cezîresinin merkez vilâyeti olan Lefkoşa kazâsına mülhak Girine kazâsına tâbi' nefs-i Girine kazası sâkinlerinden iken bundan akdem (2) vefât iden Hasan Fakih Efendi ibn-i Receb Behcet'in sulbiyye kızı ve hâlen yirmi yaşını mütecâviz işbu bâ'isetü'l-i'lâm Nahide (3) meclis-i şer'-i şerîf-i enverde birâderi ve hâl-i sağarında tesviye-i umûrına bâ-hüccet-i şer'iyye vasî-i mansûbı olmağla mâl-i mevrûsuna (4) bi'l-vesâye vaz'-ı yedi mütehakkık olan Mehmed Sami Efendi mahzarında üzerine da'vâ ve takrîr-i kelâm idüp hâlen ben yirmi yaşımı tecâvüz (5)

idüp âkile ve bâliğe ve bulûğuna rüşdüm munzam olup umûrumı bi-nefsîha rü`yete kâdire ve i´ânet-i vasîden müstağniye olmamla (6) pederim müteveffâ-yı mezbûrdan mevrûs ber-mûcib-i defter-i kassâm mâlımı birâderim ve vasîm mezbûr Mehmed Sami Efendi'den hâlen taleb (7) iderim su`âl olunup bana teslîme kıbel-i şer´den vasîm mezbûra tenbîh olunmak murâdımdır didükde gıbbe's-su`âl ol dahi (8) cevâbında müdde´iye-i mezbûrenin mâl-i mevrâsuna bi'l-vesâye vaz´-ı yedini ikrâr idüp lâkin müdde´iye-i mezbûrenin ber-minvâl-i muharrer (9) rüşd müdde´âsını inkâr idicek müdde´iye-i mezbûre Nahide'den ber-vech-i meşrûh müdde´âsına beyyine taleb olundukda ricâl-i (10) ahrâr-ı Müslimîn'den kasaba-i mezbûreli Hasan Onbaşı Ahmed ve İbrahim Mustafa Onbaşı nâm kimesneler li-ecli'ş-şehâde meclis-i şer´e hâzırân (11) olup eserü'l-istişhâd fi'l-hakîka müdde´iye-i mezbûre Nahide el-yevm yirmi yaşını tecâvüz idüp âkile ve bâliğe ve bulûğuna (12) rüşdi munzam olup umûrumı bi-nefsihâ rü`yete kâdire ve i´ânet-i vasîden müstağniyedir bizler bu husûsa bu vech üzere şâhidlerüz (13) şehâdet dahi iderüz diyü her biri müttefikü'l-lafz ve'l-ma´nâ ber-nehc-i şer´î edâ-i şehâdet-i şer´iyye itdüklerinden sonra şâhidân-ı (14) mezbûrân usûl-i mevzû´asına tevfîkan sırran ve ´alenen lede't-tezkiye ´adl ve makbûlü'ş-şehâde idükleri ihbâr olunmağın (15) mûcibiyle müdde´iye-i mezbûre Nahide'nin rüşdine ba´de'l-hükm ve't-tenbîh mâ-vaka´ bi't-taleb ketb olundı harrere fi'l-yevmi'l-hâmis (16) ´aşere min şehri Recebi'l-ferd li-seneti sitte ve ´işrîn ve selâse mi`eten ve elf.

Şuhûdü'l-hâl
Mahkeme Kâtibi Mehmed Nazım Efendi
Zabtiyye Mehmed Ağa
Odacı Halil Ağa

Sayfa No: 166
Dava No: 730
Dava Türü: Mehir ve nafaka

(1) Kıbrıs cezîresinin merkez vilâyeti olan Lefkoşa kazâsına mülhak Girine kazâsına tâbi´ nefs-i Girine kasabası sâkinelerinden zâtı ta´rîf-i şer´î ile (2) ma´rife Emine

bint-i Hüseyin meclis-i şer'-i şerîf-i enverde zevc-i mutalliki Hüseyin Mustafa mahzarında takrîr-i kelâm idüp mezbûr Hüseyin mukaddemâ bana on bir lira mehr-i mü`eccel (3) ve beş yüz elli bir gurûş mehr-i mu'accel tesmiyesiyle nikâh ve tezevvüc idüp zevciyyet beynimizde kâ`ime iken dokuz mâh mukaddem beni talâk-ı (4) bâyin ile tatlîk idüp ber-i mûcib-i izin-nâme zimmetinde mütekarrer ve ma'kûdü'n-'aleyh mehr-i mü`eccel alacak hakkım olan beş yüz elli bir gurûşı îfâ (5) itmeksizin yedi mâh mukaddem yüz elli bir gurûş nikâh ile beni tekrâr nikâh etmiş ise de dört mâh mukaddem yine beni altı aylık (6) hâmil oldığım hâlde talâk-ı bâyin itdiğinden evvelki mehrim olan beş yüz elli bir gurûş ile ikinci mehrim olan beş yüz elli bir gurûş ile (7) ikinci mehrim olan yüz elli bir gurûş ki cem'an yedi yüz iki gurûş hâlen îfâ itmediğinden meblağ-ı mezbûrı tarafıma îfâ itmek üzere mezbûr Hüseyin'e tenbîh olunmak ve mezbûr (8) Hüseyin'in firâşından hâsıl ve benden mütevellid beş yaşında kızım Melek ile üç yaşında oğlum Mustafa nafakaya eşedd-i ihtiyâc ile muhtâc bulunduklarından (9) sagîreyn-i mezkûreynin nafaka ve kisve bahâları içün dahi mezbûr Hüseyin üzerine kadr-i kifâye-meblağ farz ve takdîr olunmak murâdımdır didükde (10) gıbbe's-su`âl mezbûr Hüseyin cevâbında gerek evvelki ve gerek ikinci mehr-i mü`eccel ki cem'an yedi yüz iki gurûş hâlen zimmetinde oldığını ve sagîreyn-i (11) mezbûreyn Melek ile Mustafa kendi firâşından hâsıl ve mezbûreden mütevellid evlâdları olup ve hâlen hâmil bulundığını bi-tav'a ikrâr itmeğle (12) meblağ-ı mu'accel-i mezbûr yedi yüz iki gurûşı mezbûre Emine'ye îfâ itmesi içün mezbûr Hüseyin'e tenbîh ve mezbûre vaz'-ı haml iderek iddeti münkazî oluncaya (13) kadar sagîreyn-i mezbûreyn ile mutallaka-i mezbûrenin nafaka ve kisve bahâları içün mezbûr Hüseyin üzerine bi't-terâzî yevmi üç gurûş nafaka farz (14) ve takdîr oldığı tescîl ve i'lâm olundı harrere fi'l-yevmi't-tâsi' ve'l-'işrîn min şehri Rebî'i'l-evvel li-seneti sitte ve 'işrîn ve selâse mi`eten ve elf.

Şuhûdü'l-hâl

Mahkeme Kâtibi Mehmed Nazım Efendi

Mehmed Ağa

Odacı Halil Ağa

Sayfa No: 167
Dava No: 731
Dava Türü: Mal taksimi

(1) Kıbrıs cezîresinin merkez vilâyeti olan Lefkoşa kazâsına mülhak Lefke nâhiyesine tâbi' nefs-i Lefke kasabası sâkinlerinden işbu bâ'isü'l-vesîka Hüseyin Avni (2) Efendi bin Hâcı Osman meclis-i şer-i şerîf-i enverde takrîr-i kelâm ve ta'bîr 'ani'l-merâm idüp velîsi bulundığım sulbî sagîr oğlı İbrahim Sıdkı ve sagîre (3) kızları Sıdkıye ile zevcem Ayşe Hanım bint-i Ahmed Efendi Kölezâde ve Penbe Hanım Köle Hasan ile beynimizde müşâ' ve müşterek bulunan (4) kasaba-i mezbûrede 3736 ve 4443 ve 4444 ve 4445 ve 4446 numrolu koçanlar mûcibince tarafeyn Havva Kadın ve çarşu (5) ve olacı ile mahdûd bir bâb dükkân ve yine kasaba-i mezbûrede 3734 ve 4447 ve 4448 ve 4455 ve 4456 numrolu koçanlar (6) mûcibince Emin ve Ali tarafeyn yol ile mahdûd hâne ma'a bağçe ve yine kasaba-i mezbûrede 3738 ve 4449 ve 4450 ve 4453 ve 4454 (7) numrolu koçanlar mûcibince yol ve Ali ve tarafeyn İzzet ile mahdûd bağçe ve yine kasaba-i mezbûrede 3740 ve 4451 ve 4452 ve 4457 (8) ve 4458 numrolu koçanlar mûcibince yol ve Emin Efendi ve Hasan Sokori ve Mustafa ile mahdûd bağçeyi bu kerre beynimizde bi't-terâzî taksîm (9) işbu üçüncü zikr olunan ve Ferankomada Bağçesi dimekle ma'rûf olan bağçeyi müstakillen mezbûre Penbe Hanım Köle Hasan'a koçan idilmek ve üzerine (10) nakden on bir lira dahi virilmek ve bâlâda birinci zikr olunan bir bâb dükkân ile ikinci zikr olunan hâne ma'a bağçe ve dördüncü zikr olunan (11) ve Köle Bağçesi dimekle ma'rûf olan bağçe mecmû'ı üç yüz yetmiş sehm i'tibâriyle 225 sehmi zevcem mezbûre Ayşe Hanım Ahmed Efendi ve 75 sehmi (12) benim ya'nî Hüseyin Avni Hâcı Osman ve yetmiş sehmi evlâdlarım sigâr-ı mezbûrûn İbrahim Sıdkı ve Sıdkıye ve Hıfziye nâmlarına müşâ'en (13) koçan idilmek üzere kararlaşdırmış ve senedleştirmiş oldığımızdan ve bu sûretde evlâdlarım sigâr-ı mezbûrûn haklarında (14) enfa' ve evlâ oldığından zikr olunan emlâkin ber-vech-i meşrûh taksîmi icrâ idüp evlâdlarım sigâr-ı mezbûrûn taraflarından (15) dahi işbu taksîme râzı olmak ve imzâ ve ikrâr eylemek üzere cânib-i şer'-i şerîfden bana izin virilmek bi'l-vesâye memûrbumdur (16) didükde vasî-i mezbûrun kelimât-ı meşrûhası vâkı'a mutâbık ve nefsü'l-emre muvâfik oldığı zeyl-i vesîkada isimleri muharrer ehl-i vukûf-ı (17) Müslimîn ihbârlarıyla mütehakkık olmağla cânib-i şer'-i şerîfden işbu taksîme sigâr-ı

mezbûrûn tarafından râzı olmak ve bu vechle taksîmi icrâ ve imzâ (18) ve takrîr eylemek üzere veliyy-i mezbûra izin virmegin mâ-vaka' bi't-taleb ketb olundı harrere fi'l-yevmi's-sâlis min şehri Zi'l-ka'deti'ş- (19) şerîfe li-seneti sitte ve 'işrîn ve selâse mi'eten ve elf.

Şuhûdü'l-hâl
Ahmed ve Asaf Efendi
Lefkeli Hüseyin Ağa
Mollâ Hasan Hüseyin Uzunoğlu

Sayfa No: 168
Dava No: 732
Dava Türü: Rüşt iddiası ve mal talebi

(1) Kıbrıs cezîresinin merkez idâresi olan Lefkoşa kazâsına mülhak Girine kazâsına tâbi' Kömürcü karyesi sâkinelerinden iken bundan (2) akdem vefât iden Zehra bint-i Sadık nâm Hatunun sadrî oğlı ve hâlen yirmi yaşını mütecâviz olup âkil ve bâliğ (3) ve bulûğuna rüşdi munzam oldığını iddi'â iden işbu bâ'isü'l-vesîka Ömer bin Mehmed meclis-i şer'-i şerîf-i enverde 'ammîsi ve hâl-i sigarında tesviye-i (4) umûrına kıbel-i şer'den mansûb vasîsi olmağla mezbûre vâlidesinden mevrûs mâlını bi'l-vesâye vaz'-ı yedi mütehakkık olan karye-i (5) mezbûreli Mustafa bin Hüseyin mahzarında üzerine da'vâ ve takrîr-i kelâm idüp ben hâlen yirmi yaşımı mütecâviz âkil (6) ve bâliğ ve bulûğuma rüşdüm munzam olup umûrumı kendi başıma rü'yete kâdir ve i'ânet-i vasîden müstağnî olmamla vâlidem müteveffât-ı (7) Zehra bint-i Sadık'dan mevrûs bir kıt'a defter-i kassâm mûcibince mâl-i mevrûsumı 'ammim ve vasîm mezbûr Mustafa'dan hâlen taleb iderim (8) su'âl olunup bana teslîme kıbel-i şer'den vasî-i mezbûra tenbîh olunmak murâdımdır didükde gıbbe's-su'âl mezbûr Mustafa müdde'î-i mezbûrun (9) mâl-i mevrûsuna bi'l-vesâye vaz'-ı yedini ikrâr kâbin müdde'î-i mezbûrun ber-minvâl-i muharrer rüşd müdde'âsını inkâr idicek müdde'î-i mezbûr (10) Ömer'den ber-vech-i meşrûh müdde'âsına beyyine taleb olunmdukda ricâl-ı ahrâr-ı Müslimîn'den Gönyeli karyeli Hâcı Ali bin Hâcı Hüseyin ve Ali Çavuş (11) bin Kara Bıçak Mehmed li-ecl'ş-şehâde meclis-i şer'e hâzırân olup

eserü'l-istişhâd fi'l-hakîka müdde'î-i mezbûr Ömer el-yevm yirmi yaşını mütecâviz (12) âkil ve bâliğ ve bulûğuna rüşdi munzam olup umûrını bi'n-nefs rü`yete kâdir ve i'ânet-i vasîden müstağnîdir bizler bu husûsa bu vech üzere (13) şâhidlerüz ve şehâdet dahi iderüz diyü her biri müttefikü'l-lafz ve'l-ma'nâ bi'l-muvâcehe ber-nehc-i şer'î edâ-i şehâdet-i şer'iyye itdüklerinden sonra (14) şâhidân-ı mezbûrân Hâcı Ali ve Ali Çavuş sırran ve 'alenen lede't-tezkiye 'adl ve makbûlü'ş-şehâde idükleri ihbâr olunmağın mûcibiyle müdde'î-i (15) mezbûr Ömer'in rüşdine ba'de'l-hükm ve't-tenbîh mâ-vaka' bi't-taleb ketb olundı harrere fi'l-yevmi's-sâdis ve'l-'işrîn min şehri Zi'l-ka'deti'ş-şerîfe li-seneti erba'a ve 'işrîn (16) ve selâse mi`eten ve elf.

Şuhûdü'l-hâl
Mahkeme Kâtibi Mehmed Nazım Efendi
Odacı Halil Ağa
Zabtiyye Mehmed Ağa

Sayfa No: 169
Dava No: 733
Dava Türü: Rüşt iddiası ve mal talebi

(1) Kıbrıs cezîresinin merkez vilâyeti olan Lefkoşa kazâsına mülhak Değirmenlik nâhiyesine tâbi' Ortaköy sâkinelerinden iken bundan akdem vefât iden Hadice bint-i (2) Mehmed'in sadriyye kızı ve hâlen yirmi yaşını mütecâvize olup âkile ve bâliğe ve bulûğuna rüşdi munzam oldığını iddi'â iden zâtı ta'rîf-i şer'î ile ma'rife işbu (3) tâ`isetü'l-vesîka İsmet bint-i Mustafa nâm Hatun meclis-i şer'-i şerîf-i enverde pederi ve hâl-i sigarında tesviye-i umûrına kıbel-i şer'den mansûb vasîsi (4) olmağla mezbûre vâlidesinden mevrûs mâlına bi'l-vesâye vaz'-ı yedi mütehakkık olan karye-i mezbûreli Ali bin Mehmed Mencûdî mahzarında üzerine da'vâ ve takrîr-i kelâm (5) idüp ben hâlen yirmi yaşımı mütecâvize âkile ve bâlğie ve bulûğuma rüşdüm munzam olup umûrumı bi'n-nefs rü`yete kâdire ve i'ânet-i vasîden müstağniye olmamla müteveffât-ı (6) mezbûre Hadice'den mevrûs bir kıt'a defter-i kassâm mûcibince mâlımı pederim ve vasîm mezbûr Ali'den hâlen taleb iderim su`âl olunup

bana teslîme kıbel-i (7) şer'den vasî-i mezbûra tenbîh olunmak murâdımdır didükde gıbbe's-su`âl mezbûr Ali müdde'iye-i mezbûrenin mâl-i mevrûsuna bi'l-vesâye vaz'-ı yedini (8) ikrâr lâkin müdde'iye-i mezbûrenin ber-minvâl-i muharrer rüşd müdde'âsını inkâr idicek müdde'iye-i mezbûre İsmet'den ber-vech-i meşrûh müdde'âsına beyyine taleb (9) olundukda ricâl-ahrâr-ı Müslimîn'den karye-i mezbûre muhtârı Mustafa Hâcı Osman Onbaşı ve Derviş bin Mustafa li-ecli'ş-şehâde meclis-i şer'e (10) hâzırân olup eserü'l-istişhâd fi'l-hakîka müdde'iye-i mezbûre İsmet el-yevm yirmi yaşını mütecâvize âkile ve bâliğe ve bulûğuna rüşdi munzam olup (11) umûrını bi-nefsihâ rü`yete kâdire ve i'ânet-i vasîden müstağniyedir bizler bu husûsa bu vech üzere şâhidlerüz ve şehâdet iderüz diyü her biri (12) müttefikü'l-lafz ve'l-ma'nâ bi'l-muvâcehe ber-nehc-i şer'î edâ-i şehâdet-i şer'iyye itdüklerinden sonra şâhidân-ı mezbûrân Mustafa ve Derviş sırran (13) ve 'alenen lede't-tezkiye 'adl ve makbûlü'ş-şehâde idükleri ihbâr olunmağın mûcibince müdde'iye-i mezbûre İsmet'in rüşdine ba'de'l-hükm ve't-tenbîh (14) mâ-vaka' bi't-taleb ketb olundı harrere fi'l-yevmi's-sâmin 'aşere min şehri Zi'l-ka'deti'ş-şerîfe li-seneti sitte ve 'işrîn ve selâse mi`eten ve elf.

Şuhûdü'l-hâl
Mahkeme Kâtibi Mehmed Nazım Efendi
Zabtiyye Mehmed Ağa
Odacı Halil Ağa

Sayfa No: 170
Dava No: 734
Dava Türü: Satış izni

(1) Kıbrıs cezîresinin merkez vilâyeti olan Lefkoşa kazâsına mülhak Değirmenlik nâhiyesine tâbi' Aydalı karyesi sâkinlerinden iken bundan akdem vefât iden Yusuf (2) Çoban Halil'in sulbî sagîr oğulları Halil ve Şaban'ın dayıları ve tesviye-i umûrlarına bâ-hüccet-i şer'iyye vasîleri Yusuf İbrahim meclis-i şer'-i şerîf-i (3) enverde takrîr-i kelâm ve ta'bîr 'ani'l-merâm idüp vasîsi bulundığım sagîrân-ı mezbûrânın pederleri müteveffâ-yı mezbûrdan müntakil karye-i mezbûrede kâ`in

7507 (4) numrolu ve 9 Kânûn-i evvel 908 târîhli koçan mûcibince tarafları Andoni ve Morfida Kiryaku ve Bandali Benayi ve yine Bandali Benayi ve sokak (5) 've yine sokak' Andoni ve Morfida Kiryaku ile mahdûd bir bâb hânede dörtde bir sehm hisseleri olup hâne-i mezbûre müşrif-i harâb (6) olarak sagîrân-ı mezbûrânın ta'mîr ve termîme dahi iktidârları olmadığı ve kendileri mezkûr hânede sâkin bulunmadıkları cihetle ileride yıkılıp (ve şimdi verese-i kibâr kendi hisselerini satacağından sagîrân-ı mezbûrân hisselerini) (7) külliyen harâb olacağı ve bu sûretde sagîrân-ı mezbûrâna zarar-târî olacağı der-kâr bulundığından zeyl-i vesîkada isimleri muharrer ehl-i vukûf-ı Müslimîn ihbârlarıyla (8) mütehakkık olmağla sagîrân-ı mezbûrânın mezkûr hânedeki dörtde iki sehm hisselerini dahi bedel-i misliyle satup bedelini kabz ve li-ecli'l-istirbâh (9) eytâm sandığına teslîm itmeğe vasî-i mezbûra izin virilmeğin mâ-vaka' bi't-taleb ketb olundı harrere fi'l-yevmi'l-hâmis ve'l-'işrîn min şehri Zi'l-ka'deti'ş-şerîfe (10) li-seneti sitte ve 'işrîn ve selâse mi`eten ve elf.

Şuhûdü'l-hâl
Dali karyeli İsmail Kara Hasan
Karye-i mezbûreli Murad bin Hüseyin
Yine karye-i mezbûreli Cafer Mehmed

Sayfa No: 171
Dava No: 735
Dava Türü: Rüşt iddiası ve mal talebi

(1) Kıbrıs cezîresinin merkez vilâyeti olan Lefkoşa kazâsına mülhak Girine kazâsına tâbi' Trabeza Çiftliği sâkinlerinden iken bundan akdem vefât iden (2) Mehmed Ali Usta'nın sulbî oğlı ve hâlen yirmi yaşını mütecâviz olup âkil ve bâliğ ve bulûğuna rüşdi munzam oldığını iddi'â iden işbu bâ'isül- (3) vesîka Mustafa meclis-i şer'-i şerîf-i enverde hâl-i sigarında tesviye-i umûrına kıbel-i şer'den mansûb vasîsi olmağla mezbûr pederinden mevrûs mâlına bi'l-vesâye (4) vaz'-ı yedi mütehakkık olan Girine kasabalı Halil Sabri Efendi muvâcehesinde üzerine da'vâ ve takrîr-i kelâm idüp hâlen ben yirmi yaşımı mütecâviz âkil (5) ve bâliğ ve bulûğuna rüşdüm munzam olup umûrumı kendi başıma rü`yete kâdir ve i'ânet-i vasîden müstağnî

olmamla pederim müteveffâ-yı mezbûr Mehmed Ali Usta'dan (6) mevrûs bir kıt'a defter-i kassâm mûcibince mâl-i mevrûsuna vasîm mezbûrdan hâlen taleb iderim su`âl olunup bana teslîme kıbel-i şer'den vasî-i mezbûra tenbîh olunmak (7) murâdımdır didükde gıbbe's-su`âl mezbûr Halil Sabri Efendi müdde'î-i mezbûrun mâl-i mevrûsuna bi'l-vesâye vaz'-ı yedini ikrâr lâkin müdde'î-i mezbûrun ber-minvâl-i (8) muharrer rüşd müdde'âsını inkâr idecek müdde'î-i mezbûr Mustafa'dan ber-vech-i meşrûh müdde'âsına beyyine taleb olundukda ricâl-ı ahrâr-ı Müslimîn'den 'Arab karyeli Hüdaverdi (9) Hüseyin ve Kazabifan karyeli Hakkı Mehmed Salih li-ecli'ş-şehâde meclis-i şer'e hâzırân olup eserü'l-istişhâd fi'l-hakîka müdde'î-i mezbûr Mustafa el-yevm yirmi yaşını (10) mütecâviz âkil ve bâliğ ve bulûğuna rüşdi munzam olup umûrını bi'n-nefs rü`yete kâdir ve i'ânet-i vasîden müstağnîdir bizler bu husûsa bu veh üzere (11) şâhidlerüz ve şehâdet dahi iderüz diyü her biri müttefikü'l-lafz ve'l-ma'nâ bi'l-muvâcehe ber-nehc-i şer'î edâ-i şehâdet-i şer'iyye itdüklerinden sonra şâhidân-ı (12) mezbûrân Hüdaverdi Hüseyin ve Hakkı Mehmed Salih sırran ve 'alenen lede't-tezkiye 'adl ve makbûlü'ş-şehâde idükleri ihbâr olunmağın mûcibiyle müdde'î-i (13) mezbûr Mustafa'nın rüşdine ba'de'l-hükm ve't-tenbîh mâ-vaka' bi't-taleb ketb olundı harrere fi'l-yevmi's-sâbi ve'l-'işrîn min şehri Zi'l-ka'deti'ş-şerîfe li-seneti sitte ve 'işrîn ve selâse mi`eten ve elf.

Şuhûdü'l-hâl
Mahkeme Kâtibi Mehmed Nazım Efendi
Odacı Halil Ağa
Zabtiyye Mehmed Ağa

Sayfa No: 172
Dava No: 736
Dava Türü: Rüşt iddiası ve mal talebi

(1) Kıbrıs cezîresinin merkez vilâyeti olan Lefkoşa kazâsına mülhak Girine kazâsına tâbi' Ağırdağ karyesi sâkinelerinden iken bundan akdem vefât iden Afet (2) bint-i Mehmed Ali Usta'nın sadrî sagîr oğlı ve hâlen yirmi yaşını mütecâviz olup âkil ve bâliğ ve bulûğuna rüşdi munzam oldığını iddi'â iden işbu bâ'isü'l- (3) vesîka Ahmed

bin Salih meclis-i şer´-i şerîf-i enverde hâl-i sigarında tesviye-i umûrına kıbel-i şer´den mansûb vasîsi olmağla min kıbeli'l-ümm ceddi Trabezalı (4) müteveffâ Mehmed Ali Usta'dan mevrûs mâlına bi'l-vesâye vaz´-ı yedi mütehakkık olan Girine kasabalı Halil Sabri Efendi mahzarında da´vâ ve takrîr-i kelâm (5) idüp ben hâlen yirmi mütecâviz âkil ve bâliğ ve bulûğuma rüşdüm munzam olup umûrumı bi'n-nefs rü`yete kâdir ve i´ânet-i vasîden müstağnî olmamla (6) ceddem müteveffâ-yı mezbûr Mehmed Ali Usta'dan mevrûs mâlımı vasîm mezbûrdan hâlen taleb iderim su`âl olunup bana teslîme kıbel-i şer´den vasî-i mezbûra tenbîh (7) olunmak murâdımdır didükde gıbbe's-su`âl mezbûr Halil Sabri Efendi müdde´î-i mezbûrun mâl-i mevrûsuna bi'l-vesâye vaz´-ı yedini ikrâr lâkin müdde´î-i (8) mezbûrun ber-minvâl-i muharrer rüşd müdde´âsını inkâr idicek müdde´î-i mezbûr Ahmed'den ber-vech-i meşrûh müdde´âsına beyyine taleb olundukda ricâl-ı (9) ahrâr-ı Müslimîn'den Ağırdağ karyeli Hüseyin Hasan ve Çatal karyeli Hüseyin Osman li-ecli'ş-şehâde meclis-i şer´e hâzırân olup eserü'l-istişhâd (10) fi'l-hakîka müdde´î-i mezbûr Ahmed el-yevm yirmi yaşını mütecâviz âkil ve bâliğ ve bulûğuna rüşdi munzam olup umûrını bi'n-nefs rü`yete kâdir (11) ve i´ânet-i vasîden müstağnîdir bizler bu husûsa bu vech üzere şâhidlerüz şehâdet dahi iderüz diyü her biri müttefikü'l-lafz ve'l-ma´nâ (12) bi'l-muvâcehe ber-nehc-i şer´-i edâ-i şehâdet-i şer´iyye itdüklerinden sonra şâhidân-ı mezbûrân Hüseyin Hasan ve Hüseyin Osman sırran ve ´alenen lede't-tezkiye (13) ´adl ve makbûlü'ş-şehâde idükleri ihbâr olunmağın mûcibiyle müdde´î-i mezbûr Ahmed'in rüşdine ba´de'l-hükm ve't-tenbîh mâ-vaka´ bi't-taleb ketb olundı tarrere (14) fi'l-yevmi't-tâsi´ve'l-´işrîn min şehri Zi'l-ka´de li-seneti sitte ve ´işrîn ve selâse mi`eten ve elf.

Şuhûdü'l-hâl
Mahkeme Kâtibi Mehmed Nazım Efendi
Zabtiyye Mehmed
Odacı Halil Ağa

Sayfa No: 172
Dava No: 736/1
Dava Türü: Rüşt iddiası ve mal talebi

(15) Orunda karyeli Hâcı Mehmed Emir Ali huzûr-ı şer´-i şerîfe gelüp tayyib mâlından yüz ´aded İngiliz lirası bi'l-ihrâc kendi hafîdi olup el-yevm Lefkoşa'da (16) Mekteb-i Rüşdiyye'de tahsîlde bulunan sagîrân Hüseyin Fatin bin Mehmed Ali'ye hibe-i sahîhe-i şer´iyye ile hibe ve sagîr-i mezbûrun tesviye-i umûrına (17) kıbel-i şer´den vasî nasb ve ta´yîn kılınan mahkeme-i şer´iyye kâtibi Mehmed Nazım Efendi'ye teslîm itdükde vasî-i mûmâ-ileyh dahi sagîr-i mezbûr tarafından istirbâh ve kabûl (18) idüp meblağ-ı mezbûr yüz lirayı li-ecli'l-hıfz ve'l-istirbâh eytâm emvâli sandığına teslîm eylediği tescîl olundı harrere fi'l-yevmi't-tâsi´ve'l-´işrîn min şehri (19) Zi'l-ka´detü'ş-şerîfe li-seneti sitte ve ´işrîn ve selâse mi`eten ve elf.

Şuhûdü'l-hâl
Tüccârdan Hüseyin Veysi Efendi
Mahkeme Kâtibi Mehmed Nazım Efendi
Zabtiyye Mehmed Ağa

Sayfa No: 173
Dava No: 737
Dava Türü: Rüşt iddiası ve mal talebi

(1) Kıbrıs cezîresinin merkez vilâyeti olan Lefkoşa kazâsına mülhak Lefke nâhiyesine tâbi´ nefs-i Lefke kasabası sâkinelerinden iken bundan akdem vefât (2) iden Meftune Hanım Hâcı Ahmed'in sadrî oğlı ve hâlen yirmi yaşını mütecâviz olup âkil ve bâliğ ve bulûğuna rüşdi munzam oldığını iddi´â iden (3) işbu bâ´isü'l-vesîka Ahmed meclis-i şer´-i şerîf-i enverde hâl-i sigarında tesviye-i umûrına kıbel-i şer´den mansûb vasîsi olmağla mezbûre vâlidesinden (4) mevrûs mâlına bi'l-vesâye vaz´-ı yedi mütehakkık olan kasaba-i mezbûreli Hakkı Efendi Hâcı Ahmed muvâcehesinde mucerred da´vâ ve takrîr-i kelâm idüp (5) hâlen ben yirmi yaşımı mütecâviz âkil ve bâliğ ve bulûğuma rüşdüm munzam olup umûrumı kendi başıma rü`yete kâdir ve müstağnî-i vasîden müstağnî olmamla (6) vâlidem müteveffât-ı mezbûreden mevrûs bir

kıt'a defter-i kassâm mûcibince mâl-i mevrûsımı vasîm mezbûrdan hâlen taleb iderim su'âl olunup (7) bana teslîme kıbel-i şer'den vasî-i mezbûra tenbîh olunmak murâdımdır didükde gıbbe's-su'âl mezbûr Hakkı Efendi müdde'î-i mezbûrun mâl-i mevrûsuna bi'l-vesâye vaz'-ı yedini (8) ikrâr lâkin müdde'î-i mezbûrun ber-minvâl-i muharrer rüşd müdde'âsını inkâr idicek müdde'î-i mezbûr Ahmed'den ber-vech-i meşrûh müdde'âsına beyyine taleb olundukda (9) ricâl-ı ahrâr-ı Müslimîn'den kasaba-i mezbûreli Harid Efendi Hasan Fedai Efendi ve Şakir Beğ Mehmed Ali Efendi li-ecli'ş-şehâde meclis-i şer'e hâzırân olup (10) eserü'l-istişhâd fi'l-hakîka müdde'î-i mezbûr Ahmed el-yevm yirmi yaşını mütecâviz âkil ve bâliğ ve bulûğuna rüşdi munzam olup umûrumı bi'n-nefs (11) rü'yete kâdir ve i'ânet-i vasîden müstağnîdir bizler bu husûsa bu vech üzere şâhidlerüz şehâdet dahi iderüz diyü her biri müttefikü'l- (12) lafz ve'l-ma'nâ bi'l-muvâcehe ber-nehc-i şer'î edâ-i şehâdet-i şer'iyye itdüklerinden sonra şâhidân-ı mezbûrân Harid Efendi ve Şakir Beğ sırran ve 'alenen (13) lede't-tezkiye 'adl ve makbûlü'ş-şehâde idükleri ihbâr olunmağın mûcibiyle müdde'î-i mezbûr Ahmed'in rüşdine ba'de'l-hükm ve't-tenbîh mâ-vaka' bi't-taleb ketb olundı (14) harrere fi'l-yevmi't-tâsi' ve'l-'işrîn min şehri Zi'l-ka'deti'ş-şerîfe li-seneti sitte ve 'işrîn ve selâse mi'eten ve elf.

Şuhûdü'l-hâl
Mahkeme Kâtibi Mehmed Nazım Efendi
Zabtiyye Mehmed
Odacı Halil Ağa

Sayfa No: 174
Dava No: 738
Dava Türü: Vasi tayini

(1) Kıbrıs cezîresinin merkez vilâyeti olan Lefkoşa kazâsına mülhak Omorfa nâhiyesine tâbi' Peristerona karyesi sâkinlerinden olup 'arzuhâl iden mü'ezzin (2) Mehmed bin Mustafa nâm kimesneler meclis'i şer'-i şerîf-i enverde takrîr-i kelâm ve ta'bîr 'ani'l-merâm idüp li-ümm hemşîrem Atike bint-i Ali bin Ömer sefîh ve gayr-i (3) reşîde olup hayrı şer'den venef-i zarardan temyîze kâdire olmadığından kıbel-i

şer'den mezbûre üzerine vasî nasb lâzım olmağla (4) husûsı mezkûrı bî-garez ehl-i vukûfdan tahkîk ber-leh hemşîrem sefîh ve gayr-i reşîde-i mezbûre üzerine kıbel-i şer'den bir vasî nasb (5) ve ta'yîn olunmak murâdımdır didükde fi'l-hakîka hâl-i mezbûr Mü`ezzin Mehmed'in takrîri üzere olup (6) ve mezbûr Mü`ezzin Mehmed bin Mustafa beyne'l-ahâlî müstakîm ve her vechle vesâyet-i 'uhdesinden gelmeğe kâdir idüği bî-garez (7) ehl-i vukûfdan ve karye-i mezbûre ahâlîsinden İbrahim Ağa Hâcı Hüseyin ve İbrahim Ali ve Hasan Ağa Ömer ve Ahmed Efendi bin Hasan ve Ali Hüseyin Terzi Ali (8) Ali nâmûn-ı Müslimîn ihbârlarıyla lede'ş-şer'ü'l-enver zâhir ve mütehakkık oldukdan sonra sefîh ve gayr-i reşîde-i mezbûre Atike tasarrufâtından hacr olunarak (9) mezbûr mü`ezzin Mehmed sefîh ve gayr-i reşîde-i mezbûrenin mâlını hıfz ve umûrını rü`yet ve bi'l-cümle hukûkunu muhâfaza ve müdâfa'aya kıbel-i şer'den (10) vasî nasb ve ta'yîn olundukda ol dahi vesâyet-i mezkûreyi kabûl ve merâsimi kemâ-yenbagî edâya ta'ahhüd ve iltizâm eylediği tescîl ve i'lâm (11) olundı harrere fi'l-yevmi's-sâlis min şehri Zi'l-hicceti'ş-şerîfe li-seneti sitte ve 'işrîn ve selâse mi`eten ve elf.

Şuhûdü'l-hâl
Mahkeme Kâtibi Mehmed Nazım Efendi
Zabtiyye Mehmed Ağa
Odacı Halil Ağa

Sayfa No: 175
Dava No: 739
Dava Türü: Velâyet

(1) Kıbrıs cezîresinin merkez vilâyeti olan Lefkoşa kazâsına mülhak Girine kazâsına tâbi' Lapta karyesi sâkinlerinden Kara Mehmed bin İbrahim meclis-i şer'e (2) gelüp kendi firâşından hâsıl ve el-yevm taht-ı nikâhımda bulunan karye-i mezbûreli mühtediyye Ayşe bint-i Toğlu'dan mütevellide (3) Hanife ve Şerife kendi evlâdlarımdır diyü bi-tav'a ikrâr eylediği tescîl ve i'lâm olundı harrere fi'l-yevmi't-tâsi' ve'l-'işrîn (4) min şehri Zi'l-hicceti'ş-şerîfe li-seneti sitte ve 'işrîn ve selâse mi'eten ve elf.

Şuhûdü'l-hâl

Lefkoşa Mahkeme Kâtibi Mehmed Nazım Efendi

Sayfa No: 176
Dava No: 740
Dava Türü: Satış izni

(1) Kıbrıs cezîresinin merkez vilâyeti olan Lefkoşa kazâsına mülhak Değirmenlik nâhiyesine tâbi' Aydalı karyesi sâkinlerinden iken bundan akdem vefât (2) iden Süleyman Yusuf'un verâseti zevce-i menkûhe-i metrûkesi Dudu bint-i İsmail ile sulbî sagîr oğulları Yusuf ve Süleyman'a münhasıra oldığı (3) bi'l-ihbâr 'inde'ş-şer'i'l-enver zâhir ve mütehakkık oldukdan sonra sagîrân-ı mezbûrânın vâlideleri ve tesviye-i umûrlarına bâ-hüccet-i şer'iyye (4) vasîleri olup zâtı ta'rîf-i şer'î ile ma'rife işbu bâ'isetü'l-vesîka Dudu bint-i İsmail meclis-i şer'-i şerîf-i enverde takrîr-i kelâm idüp (5) vasîsi bulundığım sagîrân-ı mezbûrânın pederleri müteveffâ-yı mezbûrdan müntakil karye-i mezbûrede kâ'in 7542 numrolu ve 8 Kânûn-i sânî sene 1909 târîhli (6) mûcibince tarafları Andoni Morfiya Kiryaku ve Bandali Benayi Bandali Benayi ve yol (Andoni Morfiya Kiryaku) ile mahdûd (7) bir bâb hânenini rub' hissesinin on altı sehmde iki sehmi bana ve yedişerden on dört sehmi sagîr oğullarım Yusuf ve Süleyman'a (8) intikâl idüp hâne-i mezbûre müşrif-i harâb olarak ta'mîr ve termîmine iktidârımız olmadığından ve diğer üç rub' hisseleri sahipleri tarafından satılmış (9) oldığından evlâdlarım ile rub' hissemiz dahi satılup bedeli eytâm sandığında istirbâh olunmak sagîrân-ı mezbûrân haklarında enfa' ve evlâ oldığından (10) sagîrân-ı mezbûrânın zikr olunan rub'de on altı sehmde on dört sehm hisselerini bedel-i misliyle müşterîsi nâmına fârig olmak ve bedelini ahz (11) ve li-ecli'l-istirbâh eytâm sandığına teslîm itmek üzere cânib-i şer'-i şerîfden bana izin virilmek murâdımdır didükde vasiyye-i mezbûrenin kelimât-ı (12) meşrûhası vâkı'a mutâbık ve nefsü'l-emre muvâfık oldığı zeyl-i vesîkada isimleri muharrer ehl-i vukûf-ı mühtemîn ihbârlarıyla mütehakkık olmağla sagîrân-ı mezbûrânın mezkûr (13) rub'inden on altı sehmde on dört sehm hisselerini dahi kendisinin hissesiyle beraber bedel-i misliyle müşterîsi nâmına fârig olup bedelini kabz (14) ve li-ecli'l-

istirbâh eytâm sandığına teslîm eylemek üzere vasiyye-i mezbûre Dudu'ya izin virilmeğin mâ-vaka' bi't-taleb ketb olundı harrere fi'l-yevmi'l- (15) hâmis min şehri Muharremi'l-harâm li-seneti seb' ve 'işrîn ve selâse mi'eten ve elf.

Şuhûdü'l-hâl
Aydalı karyeli İsmail Kara Kanna
Karye-i mezbûreli Murad bin Hüseyin
Karye-i mezbûreli Cafer Mehmed

Sayfa No: 177
Dava No: 741
Dava Türü: Vasi tayini

(1) Kıbrıs cezîresinin merkez vilâyeti olan Lefkoşa kazâsı mahallâtından Tophâne Mahallesi sâkinlerinden olup Lefkoşa mahkeme-i şer'iyyesine bâ-şehâdet-nâme (2) [illegible]hâl iden Mehmed bin Kobrid Hâcı İbrahim nâm kimesne ser-nâ'ibü'ş-şer' [illegible]letlü Numan Efendi Hazretlerinin der-kenâr ve havâlesiyle mahkememize bi'l-mürâca'a (3) meclis-i şer'-i şerîf-i enverde takrîr-i kelâm ve ta'bîr 'ani'l-merâm idüp mahalle-i mezbûre sâkinlerinden olup el-yevm Girine kasabasında bulunan [illegible]mizâdem (4) Zehra Hanım bint-i Kobridzâde Ahmed Efendi nâm Hatun [illegible]halletü'ş-şu'ûr ve 'adîmetü'l-iktidâr olup hayrı şer'den ve nef'î zarardan temyîze (5) [illegible]kâdire olmadığından kıbel-i şer'den mezbûre üzerine bir vasî nasb lâzım olmağla [illegible]sûsu mezkûrı bî-garez ehl-i vukûfdan tahkîk ber-leh mezbûre (6) üzerine kıbel-i [illegible]er'den bir vasî nasb ve ta'yîn olunmak murâdımdır didükde fi'l-hakîka hâl-i mezbûr [illegible]Mehmed'in takrîri üzere olup ve mahalle-i mezbûre ahâlîsinden (7) Hüseyin Raif [illegible]Efendi bin Fehmi Efendi beyne'l-ahâlî müstakîm ve her vechle umûr-ı vesâyeti [illegible]kıyla îfâya muktedîr oldığı bî-garez ehl-i vukûfdan (8) ve mahalle-i mezbûre [illegible]sinden Debbağ Emin Efendi bin Hâcı Mustafa ve Hüseyin Ağa bin Kobrid Hâcı [illegible]sun ve Ayasofya Mahallesi ahâlîsinden Tüccâr Hâcı (9) Safvet Efendi bin Hâcı [illegible]Mustafa Efendi nâmûn-ı Müslimîn ihbârlarıyla lede'ş-şer'ü'l-enver zâhir ve [illegible]mtehakkık oldukdan sonra 'adimetü'l-iktidâr ve gayr-i reşîde-i (10) mezbûre Zehra [illegible]Hanım tasarrufâtından hacr olunarak mâlını hıfz ve umûrını rü'yet ve bi'l-cümle

hukukunı muhâfaza ve müdâfa'aya kıbel-i şer'den mûmâ-ileyh Hüseyin Raif Efendi (11) vasî nasb ve ta'yîn olundukda ol dahi vesâyet-i mezkûreyi kabûl ve merâsimi kemâ-yenbagî edâya ta'ahhüd ve iltizâm eylediği tescîl ve i'lâm olundı harrere fi'l-yevmi's- (12) sâbi' min şehri Muharremi'l-harâm li-seneti seb' ve 'işrîn ve selâse mi'eten ve elf. fî 29 Kânûn-i sânî sene 1909

Şuhûdü'l-hâl
Mahkeme Kâtibi Mehmed Nazım Efendi
Zabtiyye Mehmed
Odacı Halil

Sayfa No: 176
Dava No: 742
Dava Türü: Rüşt iddiası ve mal talebi

(1) Kıbrıs cezîresinin merkez vilâyeti olan Lefkoşa kazâsına mülhak Girine kazâsına tâbi' Ağırdağ karyesi sâkinlerinden iken bundan akdem vefât iden Osman (2) Çırak Hüseyin'in sulbî oğlı ve hâlen yirmi yaşını mütecâviz olup âkil ve bâliğ ve bulûğuna rüşdü munzam oldığını iddi'â iden işbu bâ'isü'l-vesîka (3) Mehmed Emin meclis-i şer'-i şerîf-i enverde hâl-i sigarında tesviye-i umûrına kıbel-i şer'den mansûbı vasîsi olmağla pederi müteveffâ-yı mezbûrdan mevrûs (4) mâlına bi'l-vesâye vaz'-ı yedi mütehakkık olan vâlidesi Emete bint-i Mustafa mahzarında da'vâ ve takrîr-i kelâm idüp ban hâlen yirmi yaşımı mütecâviz (5) âkil ve bâliğ ve bulûğuma rüşdüm munzam olup umûrumı bi'n-nefs rü'yete kâdir ve i'ânet-i vasîden müstağnî olmamla pederim müteveffâ-yı mezbûr (6) Osman Çırak Hüseyin'den mevrûs bir kıt'a defter-i hesâb mûcibince mâlımı vâlidem ve vasiyyem mezbûre Emete'den hâlen taleb iderim su'âl olunup bana (7) teslîme kıbel-i şer'den vasiyye-i mezbûreye tenbîh olunmak murâdımdır didükde gıbbe's-su'âl mezbûre Emete müdde'î-i mezbûrun mâl-i mevrûsuna bi'l-vesâye (8) vaz'-ı yedini ikrâr lâkin müdde'î-i mezbûrun ber-vech-i muharrer rüşd müdde'âsını inkâr idicek müdde'î-i mezbûr Mehmed Emin'den ber-vech-i meşrûh müdde'âsına (9) beyyine taleb olundukda ricâl-ı ahrâr-ı müslimîn'den karye-i mezbûreli Ali Çırak Hüseyin nâmân kimesneler li-ecli'ş-

şehâde meclis-i şer'e hâzırân (10) olup eserü'l-istişhâd fi'l-hakîka müdde'î-i mezbûr Mehmed Emin el-yevm yirmi yaşını mütecâviz âkil ve bâliğ ve bulûğuna rüşdi munzam olup umûrını (11) bi'n-nefs rü'yete kâdir ve i'ânet-i vasîden müstağnîdir bizler bu husûsa bu vech üzere şâhidlerüz ve şehâdet iderüz diyü her biri (12) müttefikü'l-lafz ve'l-ma'nâ bi'l-muvâcehe ber-nehc-i şer'î edâ-i şehâdet-i şer'iyye itdüklerinden sonra şahîdân-ı mezbûrân Ali Çırak Hüseyin (13) ve Ahmed Çırak Hüseyin sırran ve 'alenen lede't-tezkiye 'adl ve makbûlü'ş-şehâde idükleri ihbâr olunmağın mûcibiyle müdde'î-i mezbûr Mehmed Emin'in (14) rüşdine ba'de'l-hükm ve't-tenbîh mâ-vaka' bi't-taleb ketb olundı harrere fi'l-yevmi'l-hâdî 'aşere min şehri Muharremi'l-harâm li-seneti seb' ve 'işrîn ve selâse mi'eten ve elf.

Şuhûdü'l-hâl
Lefkoşa Mahkeme Kâtibi Mehmed Nazım Efendi
Zabtiyye Mehmed Ağa
Odacı Halil Ağa

Sayfa No: 179
Dava No: 743
Dava Türü: Nafaka

(1) Kıbrıs cezîresinin merkez vilâyeti olan Lefkoşa kazâsına mülhak Omorfa nâhiyesine tâbi' Orunda karyesi sâkinlerinden mecnûne ve 'adîmetü'l-iktidâr (2) Zekiye Hanım bint-i Hâcı Ahmed Efendi'nin tesviye-i umûrına bâ-hüccet-i şer'iyye vasi-i mansûbı olan dâmâdı Mehmed Salih Efendi (3) bin Hasan Ağa vesâyet-i mezkûreden bi't-tav' ve'r-rızâ istifâsına mebnî mecnûne-i mezbûrenin tesviye-i umûrına diğer bir vasî nasb (4) ve ta'yîni ehem ve elzem olmağın mecnûne-i mezbûrenin sadr-i oğlı olup her vechle umûr-ı vesâyet-i 'uhdesinden gelmeğe kâdir olduğı zeyl-i vasîkada muharrerü'l-esâmî-i Müslimîn ihbârlarıyla lede'ş-şer'ü'l-emr zâhir ve mütehakkık olan işbu bâ'isü'l-vesîka Mehmed Tevfik Efendi bin Ali Rıza Efendi (6) mecnûne-i mezbûreye bi-'inâyeti'llâhi te'âlâ ifâkat gelinceye değin emvâlini hıfz ve hırâset ve umûr-ı lâzımesini rü'yete kıbel-i şer'den vasî nasb ve ta'yîn olundukda (7) ol dahi ber-vech-i muharrer vesâyet-i mezkûreyi kabûl ve

hidmet-i lâzımesini kemâ-yenbagî edâya ta'ahhüd ve iltizâm itmeğin ve mecnûne-i mezbûre Zekiye Hanım'a (8) mukaddemâ farz ve takdîr olunan şehrî yüz gurûş galâyı is'âresiyle mezbûrenin nafaka ve kisve bahâsına kifâyet itmeyüp mâlının (9) dahi zamma müsâ'id oldığı bi'l-ihbâr mütehakkık olmağla vasî-i sâbık Mehmed Salih ve vasî-i lâhik Mehmed Tevfik Efendilerin tâlebleriyle hâkim-i mevki'-i sadr-i (10) küttâb tûbâ leh ve Hüsn-i Me`âb Efendi dahi târîh-i vesîkadan i'tibâren beher şehr elli gurûş zammiyle meblağ-ı mefrûz-ı mecmû'ı mezkûr beher şehr (11) yüz elli gurûş mecnûne-i mezbûre Zekiye'nin nafaka ve kisve bahâ ve sâ`ir levâzım-ı zarûriyyesine harc ve sarfa ve vakt-i zarûretde (12) istidâneye ve 'inde'z-zafer mecnûne-i mezbûrenin mâlını rücû'a vasî-i mezbûr Mehmed Tevfik Efendi'ye izin virilmeğin mâ-vaka' bi't-taleb ketb (13) olundı harrere fi'l-yevmi'l-'aşir min şehri Muharremi'l-harâm li-seneti seb' ve 'işrîn ve selâse mi`eten ve elf.

Şuhûdü'l-hâl
Mahkeme Kâtibi Mehmed Nazım Efendi
Zabtiyye Mehmed Ağa
Odacı Halil Ağa

Sayfa No: 180
Dava No: 744
Dava Türü: Nafaka

(1) Kıbrıs cezîresinin merkez vilâyeti olan Lefkoşa kazâsına mülhak Değirmenlik nâhiyesine tâbi' Aya Sezomeno karyesi sâkinelerinden Eleni Ayrini Bafido (2) tarafından vekîl-i müseccel-i şer'îsi da'vâ vekîllerinden Hafız Osman Cemal Efendi ibn Hâcı Niyazi Efendi meclis-i şer'-i şerîf-i enverde müvekkile-i mezbûrenin (3) aleyh-i dâhili karye-i mezbûreli Ahmed Hüseyin Boşnak muvâcehesinde takrîr-i da'vâ ve ta'bîr 'ani'l-merâm idüp mezbûr Ahmed müvekkile-i mezbûre Eleni'yi (4) bundan akdem nikâh idüp mezbûreyi duhûl iderek bir müddet beynlerinde zevciyyet-i hâlîme iken târîhden üç mâh mukaddem mezbûreyi (5) bilâ-nafaka velâ-münfik-i şer'î terk eylediğinden gerek müvekkile-i mezbûre ve gerek mezbûr Ahmed'in tarafından hâsıl ve mezbûreden mütevellid işbu (6) hâzır bi'l-meclis olan beş günlük

oğlancığın nafakaya şiddetle ihtiyâcları oldığından müvekkile-i mezbûre ve sagîr-i mezbûrun nafaka (7) ve kisve bahâları içün mezbûr Ahmed üzerine kadr-i kifâye meblağ farz ve takdîr olunmak murâdımdır didükde gıbbe's-su`âl mezbûr Ahmed cevâbında (8) mezbûre Eleni'yi nikâh idüp duhûl itdiğini ve mezbûr oğlancık kendi firâşından hâsıl ve mezbûreden mütevellid oldığına bi-tav'a ikrâr (9) itdükden sonra müvekkile-i mezbûre kendisiyle nizâ' iderek kendi hânesini terk ve vâlidesinin hânesine gitmiş oldığına beyân ve mezbûre (10) dahi tasdîk itdiğinden ve mezbûre nâşize olmağla bi-hakkü'l-hızâne hücr ve terbiyemde bulunan sagîr-i mezbûrun nafaka ve kisve bahâsı içün mezbûr (11) Ahmed üzerine bi't-terâzî yevmi iki gurûş nafaka farz ve takdîr olundığı tescîl ve i'lâm olundı harrere fi'l-yevmi'l-hâmis 'aşer min şehri Zi'l-hicceti'ş- (12) şerîfe li-seneti sitte ve 'işrîn ve selâse mi`eten ve elf.

Şuhûdü'l-hâl
Mahkeme Kâtibi Mehmed Nazım Efendi
Zabtiyye Mehmed Ağa
Odacı Halil Ağa

Sayfa No: 181
Dava No: 745
Dava Türü: Rüşt iddiası ve mal talebi

(1) Kıbrıs cezîresinin merkez vilâyeti olan Lefkoşa kazâsına mülhak Dağ nâhiyesine tâbi' Pera karyesi sâkinlerinden iken bundan akdem vefât (2) iden Mustafa Mehmed Ali'nin sulbî oğlı ve hâlen yirmi yaşını mütecâviz olup âkil ve bâliğ ve bulûğuna rüşdi munzam oldığını iddi'â iden (3) işbu bâ'isü'l-i'lâm Salih meclis-i şer'-i şerîf-i enverde vâlidesi ve hâl-i sigarında tesviye-i umûrına bâ-hüccet-i şer'iyye vasî-i mansûbesi (4) olmağla mâl-i mevrûsuna bi'l-vesâye vaz'-ı yedi mütehakkık olan Fatıma bint-i Halil mahzarında üzerine da'vâ ve takrîr-i kelâm idüp hâlen (5) ben yirmi yaşımı mütecâviz âkil ve bâliğ ve bulûğuma rüşdüm munzam olup umûrumı bi'l-nefs rü`yete kâdir ve i'ânet-i vasîden müstağnî olmamla (6) pederim müteveffâ-yı mezbûrdan mevrûs ber-mûcib-i defter-i kassâm mâlımı vâlidem ve vasiyyem mezbûre Fatıma'dan hâlen taleb iderim su`âl (7) olunup bana teslîme kıbel-i şer'den

vasiyyem mezbûreye tenbîh olunmak mırâdımdır didükde gıbbe's-su`âl ol dahi cevâbında müdde'î-i mezbûrun (8) mâl-i mevrûsuna bi'l-vesâye vaz'-ı yedi ikrâr lâkin müdde'î-i mezbûrun ber-minvâl-i muharrer rüşd müdde'âsını inkâr idicek müdde'î-i mezbûr Salih'den (9) ber-vech-i meşrûh müdde'âsına beyyine taleb olundukda ricâl-ı ahrâr-ı Müslimîn'den Lefkoşalı Hüseyin Ahmed ve karye-i mezbûreli Ahmed Hâcı Musa nâm (10) kimesneler li-ecli'ş-şehâde meclis-i şer'e hâzırân olup eserü'l-istişhâd fi'l-hakîka müdde'î-i mezbûr Salih el-yevm yirmi yaşını tecâvüz idüp (11) âkil ve bâliğ ve bulûğuna rüşdi munzam olup umûrını bizzât rü`yete kâdir ve i'ânet-i vasîden müstağnîdir bizler bu husûsa bu vech (12) üzere şâhidlerüz şehâdet dahi iderüz diyü her biri müttefikü'l-lafz ve'l-ma'nâ ber-nehc-i şer'î edâ-i şehâdet-i şer'iyye itdükden sonra şâhidân-ı (13) mezbûrân usûl-i mevzû'asına tevfîkan sırran ve 'alenen lede't-tezkiye 'adl ve makbûlü'ş-şehâde idükleri ihbâr olunmağın mûcibiyle müdde'î-i mezbûr (14) Salih'in rüşdine ba'de'l-hükm ve't-tenbîh mâ-vaka' bi't-taleb ketb olundı harrere fi'l-yevmi'l-hâmis 'aşer min şehri Muharremi'l-harâm li-seneti seb' ve 'işrîn ve selâse mi`eten ve elf.

Şuhûdü'l-hâl
Mehmed Nazım Efendi
Zabtiyye Mehmed
Odacı Halil

Sayfa No: 182
Dava No: 746
Dava Türü: Vasi tayini

(1) Kıbrıs cezîresinin merkez vilâyeti olan Lefkoşa kazâsına mülhak Dağ nâhiyesine tâbi' Gönyeli karyesi civârında kâ`in Kanlı Çiftliği dimekle ma'rûf (2) çiftlik sâkinlerinden 'arzuhâl iden Hüseyin Ağa Kanlı Mustafa meclis-i şer'-i şerîf-i enverde takrîr-i kelâm ve ta'bîr 'ani'l-merâm idüp dâmâdım (3) ve birâderzâdem Mehmed Hâcı Yusuf sefîh ve gayr-i reşîd olup hayrı şer'den ve nef-i zarardan temyîze kâdir olmadığından kıbel-i şer'den merkûm (4) üzerine vasî nasbı lâzım olmağla husûsı mezkûr bî-garez ehl-i vukûfdan tahkîk ber-leh dâmâdım sefîh ve

gayr-i reşîd-i merkûmun üzerine kıbel-i (5) şer'den bir vasî nasb ve ta'yîn olunmak murâdımdır didükde fi'l-hakîka hâl-i mezbûr Hüseyin Ağa'nın takrîri üzere olup ve mezbûr Hüseyin Ağa beyne'l-ahâlî (6) müstakîm ve her vechle vesâyet-i 'uhdesinden gelmeğe kâdir idüği bî-garez ehl-i vukûfdan karye-i mezbûre imâmı Hâfız Mehmed Şevki Efendi ve karye-i mezbûre (7) ahâlîsinden Yusuf Ağa Hâcı Osman ve Hâcı Mollâ Hasan Mustafa nâmûn-ı Müslimîn ihbârlarıyla lede'ş-şer'ü'l-enver zâhir oldukdan sonra sefîh ve gayr-i reşîd-i (8) merkûm Mehmed tasarrufâtından hacr olunarak 'ammîsi kâ`in pederi mezbûr Hüseyin Ağa sefîh ve gayr-i reşîd-i merkûmun mâlını hıfza ve umûrını rü`yete kıbel-i şer'den (9) vasî nasb ve ta'yîn olundukda ol dahi vesâyet-i mezkûreyi kabûl ve merâsimini kemâ-yenbagî edâya ta'ahhüd ve iltizâm eylediği tescîl ve i'lâm olundı (10) harrere fi'l-yevmi'r-râbi' 'aşere min şehri Muharremi'l-harâm li-seneti seb' ve 'işrîn ve selâse mi`eten ve elf.

Şuhûdü'l-hâl
Mehmed Nazım Efendi
Zabtiyye Mehmed Ağa
Odacı Halil Ağa

Sayfa No: 183
Dava No: 747
Dava Türü: Rüşt iddiası ve mal talebi

(1) Kıbrıs cezîresinin merkez vilâyeti olan Lefkoşa kazâsına mülhak Dağ nâhiyesine tâbi' Pera karyesi sâkinlerinden iken bundan akdem vefât iden Mustafa (2) Mehmed Ali'nin sulbiyye kızı ve hâlen yirmi bir yaşını mütecâviz olup âkile ve bâliğe ve bulûğuna rüşdi munzam oldığını iddi'â iden işbu bâ'isetü'l-i'lâm Emine (3) tarafından karye-i mezbûreli Salih Mustafa ve Ahmed Hâcı Musa şehâdetleriyle vekâleti sâbit ve sübût-ı vekâletine hükm-i şer'î lâhik olan zevci Mustafa (4) bin İbrahim meclis-i şer'-i şerîf-i enverde müvekkile-i mezbûre Emine'nin vâlidesi ve hâl-i sigarında tesviye-i umûrına bâ-hüccet-i şer'iyye vasî-i mansûbesi olmağla mâl-i (5) mevrûsuna bi'l-vesâye, vaz'-ı yedi mütehakkık olan Fatıma bint-i Halil mahzarında üzerine da'vâ ve takrîr-i kelâm idüp zevce-i müvekkile-i mezbûre hâlen

yirmi (6) yaşını mütecâvize âkile ve bâliğe ve bulûğuna rüşdi munzam olup umûrını bi'n-nefs rü`yete kâdire ve i´ânet-i vasîden müstağniye olmamla pederi müteveffâ-yı (7) mezbûrdan mevrûs ber-mûcib-i defter-i kassâm mâlını vâlidesi ve vasiyyesi mezbûre Fatıma'dan hâlen bi'l-vekâle taleb iderim su`âl olunup bana teslîme kıbel-i şer´den (8) vasiyye-i mezbûreye tenbîh olunmak murâdımdır didükde gıbbe's-su`âl ol dahi cevâbında müdde´iye-i mezbûrenin mâl-i mevrûsuna bi'l-vesâye vaz´-ı yedini ikrâr (9) lâkin müdde´iye-i mezbûrenin ber-minvâl-i muharrer rüşd müdde´âsını inkâr idicek vekîl müdde´iye-i mezbûre Emine'den ber-vech-i meşrûh müdde´âsına beyyine taleb olundukda ricâl-ı (10) ahrâr-ı Müslimîn'den Lefkoşalı Hüseyin Ahmed ve karye-i mezbûreli Ahmed Hâcı Musa nâm kimesneler li-ecli'ş-şehâde meclis-i şer´e hâzırân olup eserü'l-istişhâd (11) fi'l-hakîka müdde´iye-i mezbûre Emine el-yevm yirmi yaşını tecâvüz idüp âkile ve bâliğe ve bulûğuna rüşdi munzam olup umûrını bizzât rü`yete (12) kâdire ve i´ânet-i vasîden müstağniyedir bizler bu husûsa bu vech üzere şâhidlerüz şehâdet dahi iderüz diyü her biri müttefikü'l-lafz ve'l-ma´nâ (13) ber-nehc-i şer´î edâ-i şehâdet-i şer´iyye itdüklerinden sonra ve şâhidân-ı mezbûrân usûl-i mevzû´asına tevfîkan sırran ´alenen lede't-tezkiye (14) ´adl ve makbûlü'ş-şehâde idükleri ihbâr olunmağın mûcibiyle müdde´iye-i mezbûre Emine'nin rüşdine ba´de'l-hükm ve't-tenbîh mâ-vaka´ bi't-taleb ketb olundı (15) tahrîren fi'l-yevmi'l-hâmis ´aşer min şehri Muharremi'l-harâm li-seneti seb´ ve ´işrîn ve selâse mi`eten ve elf.

Şuhûdü'l-hâl
Mahkeme Kâtibi Mehmed Nazım Efendi
Zabtiyye Mehmed
Odacı Halil

Sayfa No: 184
Dava No: 748
Dava Türü: Rüşt iddiası ve mal talebi

(1) Kıbrıs cezîresinin merkez vilâyeti olan Lefkoşa kazâsına mülhak Dağ nâhiyesine tâbi´ Gönyeli karyesi sâkinlerinden iken bundan akdem vefât iden ´Arab Ahmed

Abdullah'ın (2) sulbî oğlı ve hâlen yirmi yaşını mütecâviz olup âkil ve bâliğ ve bulûğuna rüşdi munzam oldığını iddi'â iden işbu bâ'isü'l-vesîka Halil İbrahim meclis-i şer'-i şerîf-i (3) enverde hâl-i sigarında tesviye-i umûrına kıbel-i şer'den mansûbe vasiyyesi olmağla mezbûr pederinden mevrûs mâlına bi'l-vesâye vaz'-ı yedi mütehakkık olan (4) vâlidesi Emine muvâcehesinde üzerine da'vâ ve takrîr-i kelâm idüp hâlen ben yirmi yaşımı mütecâviz âkil ve bâliğ ve bulûğuna rüşdüm munzam olup (5) umûrumı kendi başıma rü`yete kâdir ve i'ânet-i vasîden müstağnî olmamla pederim müteveffâ-yı mezbûrdan bir kıt'a defter-i kassâm mûcibince mâl-i mevrûsumı vasiyyem (6) mezbûreden hâlen taleb iderim su`âl olunup bana teslîme kıbel-i şer'den vasiyye-i mezbûreye tenbîh olunmak murâdımdır didükde gıbbe's-su`âl mezbûre (7) Emine Hatun müdde'î-i mezbûrun mâl-i mevrûsuna bi'l-vesâye vaz'-ı yedini ikrâr lâkin müdde'î-i mezbûrun ber-minvâl-i muharrer rüşd müdde'âsını inkâr idicek (8) müdde'î-i mezbûr Halil İbrahim'den ber-vech-i meşrûh müdde'âsına beyyine taleb olundukda ricâl-ı ahrâr-ı Müslimîn'den ve karye-i mezbûre ahâlîsinden Ejder Ali (9) bin Sakallı Hüseyin ve Ömer bin Mustafa li-ecli'ş-şehâde meclis-i şer'e hâzırân olup eserü'l-istişhâd fi'l-hakîka müdde'î-i mezbûr Halil İbrahim el-yevm (10) yirmi yaşını mütecâviz âkil ve bâliğ ve bulûğuna rüşdi munzam olup umûrını bi'n-nefs rü`yete kâdir ve i'ânet-i vasîden müstağnîdir bizler bu husûsa bu vech (11) üzere şâhidlerüz ve şehâdet dahi iderüz diyü her biri müttefikü'l-lafz ve'l-ma'nâ bi'l-muvâcehe ber-nehc-i şer'î edâ-i şehâdet-i şer'iyye itdüklerinden (12) sonra şâhidân-ı mezbûrân Ejder Ali ve Ömer sırran ve 'alenen lede't-tezkiye 'adl ve makbûlü'ş-şehâde idükleri ihbâr olunmağın mûcibiyle müdde'î-i mezbûr Halil (13) İbrahim'in rüşdine ba'de'l-hükm ve't-tenbîh mâ-vaka' bi't-taleb ketb olundı harrere fi'l-yevmi's sânî ve'l-'işrîn min şehri Zi'l-hicceti'ş-şerîfe li-seneti (14) sitte ve 'işrîn ve selâse mi'eten ve elf.

Şuhûdü'l-hâl

Mahkeme Kâtibi Mehmed Nazım Efendi

Zabtiyye Mehmed Ağa

Odacı Halil Ağa

Sayfa No: 185
Dava No: 749
Dava Türü: Rüşt iddiası ve mal talebi

(1) Kıbrıs cezîresinin merkez vilâyeti olan Lefkoşa kazâsına mülhak Değirmenlik nâhiyesine tâbi' Bodamya karyesi sâkinelerinden zâtı ta'rîf-i şer'î ile (2) ma'rife işbu bâ'isetü'l-i'lâm Dudu bint-i İbrahim nâm Hatun tarafından vekîl-i müseccel-i şer'îsi Mehmed Arif Efendi bin Şükrü meclis-i şer'-i şerîf-i enverde müvekkile-i (3) mezbûrenin zevc-i mutalliki Aydalı karyeli Hüseyin bin Mehmed muvâcehesinde mezbûr Hüseyin müvekkile-i mezbûreye bin üç yüz yirmi dört senesi Şevvâl-ı (4) şerîfinde üç yüz gurûş mehr-i mu'accel ve iki yüz elli bir gurûş mehr-i mü'eccel tesmiyesiyle 'akd-i nikâh ve duhûl idüp zevciyyet beynlerinde kâ'ime iken (5) târîh-i i'lâmdan altı mâh mukaddem müvekkile-i mezbûreyi bâyinen tatlîk eylediğinden zimmetinde mütekarrer ve ma'kûdü'n-'aleyh olan meblağ mehreyn-i mezkûreyn (6) beş yüz elli bir gurûşı hâlen bi'l-vekâle taleb iderim su'âl olunup bana teslîme tenbîh olunmak ve mezbûr Hüseyin'in firâşından hâsıl ve müvekkile-i mezbûreden (7) mütevellid kırk günlük Mustafa nâm sagîrin nafaka ve kisve bahâsı içün babası mezbûr Hüseyin üzerine kadr-i ma'rûf nafaka farz ve takdîr olunmak (8) bi'l-vekâle matlûbumdur didükde gıbbe's-su'âl mezbûr Hüseyin müvekkile-i mezbûreyi mehreyn-i mezkûreyn ile nikâh idüp duhûl itdiğini ve mehreyn-i mezkûreyn (9) ile'l-ân zimmetinde bulundığı ve sigâr-ı mezbûr Mustafa kendi firâşından hâsıl oldığını bi-tav'a ikrâr itmeğle meblağ-ı mehreyn-i mezkûreyn beş yüz elli bir (10) gurûşı hâlen edâ ve teslîme mezbûr Hüseyin'e tenbîh olundığı gibi sagîr-i mezbûr Mustafa'nın nafaka ve kisve bahâsı içün târîh-i i'lâmdan i'tibâren mezbûr Hüseyin (11) üzerine yevmi iki yüz gurûş farz ve takdîr idilüp meblağ-ı mefrûz-ı mezkûrı sagîr-i mezbûrun nafaka ve kisve bahâsına harc ve sarfa ve lede'l-hâce (12) istidâneye ve 'inde'z-zafer mezbûr Hüseyin'e rücû'a kıbel-i şer'den müvekkile-i mezbûre Dudu'ya izâfetle vekîl-i mezbûr Mehmed Arif Efendi'ye izin virilmeğin mâ-vaka' (13) bi't-taleb ketb olundı harrere fi'l-yevmi'l-'aşir min şehri Saferi'l-hayr sene-i sitte ve 'işrîn ve selâse mi'eten ve elf.

Sayfa No: 186
Dava No: 750
Dava Türü: Satış izni

(1) Kıbrıs cezîresinin merkez vilâyeti olan Lefkoşa kazâsına mülhak Lefke nâhiyesine tâbi' Flasu karyesi sâkinelerinden iken bundan akdem vefât iden Şerife (2) bint-i Hasan'ın verâseti zevc-i metrûki İzzet Osman ile sadrî mürâhik oğlı Hüseyin ve sadriyye-i mürâhika kızı Şefika'ya münhasıra olup ba'dehu kable'l-kısme (3) mürâhika-i mezbûre Şefika dahi vefât itmeğle verâseti zevc-i metrûki Mustafa Hasan ve sadr-i sagîr oğlı Osman Mustafa ve sadriyye-i sagîre kızı (4) Emir Havva Mustafa'ya inhisârı bi'l-ihbâr 'inde'ş-şer'i'l-enver zâhir ve nümâyân oldukdan sonra mürâhik-i mezbûr Hüseyin ile sagîrân-ı mezbûrânın (5) tesviye-i umûrlarına kıbel-i şer'den mansûb vasîleri ve zevc-i mezbûr Mustafa'nın vekîl-i müseccel-i şer'îsi işbu bâ'isü'l-i'lâm İzzet Osman meclis-i şer'-i şerîf-i (6) enverde bi'l-vesâye ve bi'l-vekâle takrîr-i kelâm ve ta'bîr 'ani'l-merâm idüp vasîleri bulundığım mürâhik-i mezbûr Hüseyin ve sagîrân-ı mezbûrân Osman ve Emir Havva'nın (7) vâlideleri Şerife ve Şefika'dan müntakil karye-i mezkûrede 2913 numrolu koçan mûcibince tarafları Hariklo Toğlu Mankura'nın 2 /125 numrolu (8) tarlâsında magrûs iki sâk zeytûn eşcârı satılup müteveffiyân-ı mezbûretân Şerife ve Şefika'nın bâ-sened Kutrafa karyeli Mehmed Emin Ahmed Ağa'ya (9) iki yüz elli gurûş ve Lefkoşalı Emir Osman Efendi'ye dört lira deynlerinin tesviye idilmiş mürâhik-i mezbûr ve sagîrân-ı mezbûrân haklarında enfa' ve evlâ (10) oldığından zikr olunan iki sâk zeytûn eşcârında kendi sehmim olan on altıda dört sehm hissem ve müvekkilem Mustafa Hasan'ın on altıda (11) bir sehm hissesi ile berâber mürâhik-i mezbûr Hüseyin'in on altıda sekiz ve sagîrân-i mezbûrânın on altıda üç sehm hisselerini dahi berâber bedel-i (12) misliyle satup düyûn-ı mezkûreyi îfâ ve tesviye eylemek içün bana izin virilmek bi'l-vesâye ve bi'l-vekâle murâdımdır dedükde vasî-i mezbûrun (13) kelimât-ı meşrûhası vâkı'a mutâbık ve nefsü'l-emre muvâfik oldığı zeyl-i vesîkada isimleri muharrer ehl-i vukûf-ı Müslimîn ihbârlarıyla mütehakkık olmağla mürâhik-i (14) mezbûr Hüseyin ve sagîrân-ı mezbûrân Osman ve Emir Havva'nın mezkûr iki sâk zeytûnda olan hisseleri dahi kendi hisseleriyle berâber satılup düyûn-ı (15) mezkûre tesviye olunmak üzere vasî ve vekîl-i mezbûra

izin virilmeğin mâ-vaka' bi't-taleb ketb olundı harrere fi'l-yevmi't-tâsi' ve'l-'işrîn min şehri Muharremi'l-harâm (16) li-seneti seb' ve 'işrîn ve selâse mi'eten ve elf.

Şuhûdü'l-hâl
Flasu karyeli Esad Alaaddin
Karye-i mezbûreli Hasan Esad

Sayfa No: 187
Dava No: 751
Dava Türü: Tereke

(1) Kıbrıs cezîresinin merkez vilâyeti olan Lefkoşa kazâsına mülhak Girine kazâsına tâbi' Yorkoz karyesi sâkinelerinden iken efrencî bin dokuz yüz altı senesi (2) Ağustos'un otuzuncu günü vefât iden Naciye bint-i Salih bin Mehmed Şah'ın verâseti zevc-i metrûki Mustafa bin Mollâ Hasan ve pederi mezbûr (3) Salih ve vâlidesi Meryem bint-i Hâcı Yusuf ile sadriyye-i sagîre kızı Hadice'ye münhasıra oldığı bi'l-ihbâr 'inde'ş-şer'i'l-enver zâhir ve mütehakkık (4) oldukdan sonra sagîre-i mezbûrenin vakt-i rüşd ve sedâdına değin kıbel-i şer'den vasî nasb ve ta'yîn olunan babası zevc-i (5) mezbûr Mustafa ma'rifeti ve ma'rifet-i şer'le tahrîr ve bey' ve beyne'l-vereseti'l-mezbûre tevzî' ve taksîm olunan müteveffât-ı mezbûrenin terekesi defteridir ki (6) ber-vech-i âtî zikr ve beyân olunur harrere fi'l-yevmi's-sânî 'aşer min şehri Şevvâli'l-mükerrem li-seneti hamse ve 'işrîn ve selâse mi'eten ve elf.
(7) tencere 1 /54
yorgan 1 /36
çarşab 1 /41
def'a çarşab 1 /15
entârî 1 /18
kurb ve sâ'ire 13
def'a entârî 1 /18
minder yasdık ve sâ'ire 121
(8) pamuk yasdık 10 /63
'avra 2 /30

yorgan 1 /45

kazgan 1 /159

tabak 27 /50

sandık 2 /110

tekne 1 /18

sahan 3 /27

sini 1 /54

(9) kâse 1 - maden macûn kaşığı 10 /15

âyîne 1 /69

entârî ma'a çaket 1 /32

gelinlik 1 /153

çarşab 1 /17

entârî 1 /32

(10) def'a entârî 1 /41

def'a entârî 1 /15

uşkûr 23

trabeza ma'a takım 40

çiçek ve sâ'at kîsesi 11 /10 para

sinid 1 /14

namazlık 1 /24

(11) çarşab 1 /36

burka 1 /45

peşkîr 1 /3

tencere 1 /41

şişe 23 /65

gülebdân 2 - şamdan 1 /18

entârî 1 /36

def'a entârî 1 /31

(12) karyola ma'a nâmûsiyye 1 /280

peşkîr 7 /16

tekne 1 /65

kahve takımı ve kîse 34

çarşab 2 /55

tencere 1 /40

çinko sahan 2 /9

(13) yorgan 1 /32 - etmek tahtası 1 /14

müteveffâ-yı mezbûrenin zevc-i mezbûr zimmetinde mehr-i mü`eccel alacak hakkı 501

yekûnü'l-mezkûrât 2683

(14) minha'l-ihrâcât

(15) hükûmete ´â`id dellâliyye 32

münâdiyye 11

tahrîr-i tereke ve tefrîk-i eşyâ` içün me`mûr masrafı 36

muhtâriyye 18

yekûnü'l-ihrâcât 97

(16) sahhü'l-bâkî li't-taksîm beyne'l-vereseti'l-mezbûre 2586

(17) hisse-i zevc-i mezbûr Mustafa 646

hisse-i eb-i mezbûr Salih bin Mehmed Şah 431

hisse-i ümm-i mezbûre Meryem 431

hisse-i sagîre-i mezbûre Hadice

1077

\- 31 resm-i kısmet ma´a kaydiyye

1046

(18) verese-i kibâr hisse-i irsiyyelerini kâmilen ahz ü kabz eyledikleri gibi sagîre-i mezbûre Hadice'nin hissesi olan bin kırk altı gurûş (19) yirmi para li-ecli'l-hıfz ve'l-istirbâh eytâm emvâli sandığına irsâl kılındığı şerh virildi.

Sayfa No: 188
Dava No: 752
Dava Türü: Ferağ ve mal takası

(1) Kıbrıs cezîresinin merkez vilâyeti olan Lefkoşa kazâsına mülhak Lefke nâhiyesine tâbi´ nefs-i Lefke kasabası sâkinlerinden iken bundan akdem vefât (2) iden Arnabud Ali bin Hüseyin verâseti zevce-i menkûhe-i metrûkesi Emine bint-i

Mustafa ile sulbî kebîr oğulları Hüseyin ve Hasan ve sulbiyye-i (3) kebîre kızı ve sulbî sagîr oğlı Salih ve sulbiyye-i sagîre kızı Hadice'ye inhisârı bi'l-ihbâr 'inde'ş-şer'i'l-enver zâhir ve mütehakkık oldukdan sonra (4) sagîrân-ı mezbûrânın tesviye-i umûrlarına kıbel-i şer'den mansûbe vasiyyeleri ve vâlideleri işbu bâ'isetü'l-vesîka mezbûre Emine meclis-i şer'-i şerîf-i (5) enverde takrîr-i kelâm ve ta'bîr 'ani'l-merâm idüp zevcem müteveffâ-yı mezbûrdan mevrûs ve müntakil olan kasaba-i mezkûrede kâ`in tarafları (6) tarafeyn Hakkı Beğ Hâcı Ahmed Ağa ve Sabri Beğ Mollâ Rüstem ve Ayşe Hanım Arnabud Hüseyin ile mahdûd hâne ile ittisâlında bulunan (7) bir buçuk dönüm bağçenin beşde bir sehm hissesi Ayşe Hanım bint-i Arnabud Ali'ye 'â`id oldığı ve yine kasaba-i mezkûrede kâ`in tarafları (8) Behiye Hanım veresesi ve Hâfız Ahmed Ağa ve Mollâ Salih Arnabud Hüseyin ve Şerife Hanım Hasan Fedai ile mahdûd tahmînen (9) bir dönüm mikdârı bağçe tarlası kezâlik mezbûre Ayşe Hanım'ın tasarrufunda oldığından ve yine kasaba-i mezkûrede İksero deresi mevki'inde kâ`in (10) Yabudamo tarlası dimekle ma'rûf tarafları yol ve hark ve Mollâ İbrahim veresesi ve Ayşe Hanım Arnabud Hüseyin ve Salih Efendi Mehmed Efendi (11) ve Mollâ Salih Arnabud Hüseyin ile mahdûd tahmînen on iki dönüm tarlanın üç sehmde bir sehmi zevcem mezbûr Arnabud Ali Hüseyin veresesine 'â`id (12) oldığından şimdi verese-i mezbûre kendilerine 'â`id bulunan işbu on iki dönüm tarlanın süls hissesini mezbûre Ayşe Hanım Arnabud Ali ile (13) mübâdele idüp mezbûreye 'â`id olan mezkûr hâne ve bağçenin beşde bir hissesiyle zikr olunan bir dönüm bağçe tarlasını kâmilen almağı kararlaşdırmış (14) olduklarından ve bu sûretle icrâ olunacak mübâdele sagîrân-ı mezbûrân Salih ve Hadice haklarında dahi enfa' ve evlâ oldığından zevcem müteveffâ-yı (15) mezbûrun verese-i kibâr hisseleriyle berâber sagîrân-ı mezbûrân hisselerini dahi mezbûre Ayşe Hanım ile mübâdele iderek zikr olunan tarlanın sülsünü mezbûreye (16) virüp mezbûrenin hânemiz ve bağçemizde bulunan beşde bir hissesini ve diğer bir dönüm bağçe tarlasını kâmilen almak ve bu sûretle verese-i kibâr ile (17) berâber sagîrân-ı mezbûrân hisselerini dahi mezbûre Ayşe Hanım ile mübâdele iderek zikr olunan tarlanın sülsünü mezbûreye virüp mezbûrenin hânemiz (18) ve bağçemizde bulunan beşde bir hissesini ve diğer bir dönüm bağçe tarlasını kâmilen almak ve bu sûretle verese-i kibâr ile berâber sagîrân-ı mezbûrân hisselerini dahi (19) mezbûre Ayşe Hanım'a fârig olup Ayşe Hanım'ın hâne ve bağçemizde ki beşde bir hissesinden ve

diğer bir dönüm bağçe tarlasından sagîrân-ı mezbûrâna ʿâ`id (20) olacak hisseyi kabûl ve nâmlarına kaydetdirmeğe kıbel-i şerʿden bana izin virilmek bi'l-vesâye murâdımdır didükde vasiyye-i mezbûrenin kelimât-ı meşrûhası (21) vâkıʿa mutâbık ve nefsü'l-emre muvâfık oldığı zeyl-i vesîkada isimleri muharrer ehl-i vukûf-ı Müslimîn ihbârlarıyla mütehakkık olmağla sagîrân-ı mezbûrâna ʿâ`id olan mezkûr on iki dönüm (22) tarladaki hisseyi verese-i kibâr hisseleriyle berâber mezbûre Ayşe Hanım nâmına fâriğ ve mezbûre Ayşe Hanım'a ʿâ`id olan mezkûr hâne ve bağçedeki hums hissesiyle (23) diğer bir dönüm bağçe tarlasının ʿumûmundan sagîrân-ı mezbûrâna isâbet idecek hisseleri kabûl ve nâmlarına kayditdirmeğe vasiyye-i mezbûreye izin virilmeğin (24) mâ-vakaʿ bi't-taleb ketb olundı harrere fi'l-yevmi's-sâdis min şehri Saferi'l-hayr li-seneti sebʿ ve ʿişrîn ve selâse miʾeten ve elf.

Şuhûdü'l-hâl
Daniş Efendi Fedai Efendi
Harid Efendi Fedai Efendi
Hüseyin Afif Efendi Hasan Efendi

Sayfa No: 189
Dava No: 753
Dava Türü: Vasi tayini

(1) Kıbrıs cezîresinin merkez vilâyeti olan Lefkoşa kazâsına mülhak Girine kazâsına tâbiʿ Çatal karyesi sâkinlerinden Hüseyin Ahmed Koşdı nâm şahsı seksân yaşını mütecâviz müsinn (2) ve ihtiyâr ve maʿtûh olup kendi başına umûrını rüʾyet ve emlâkini idâre ve hıfz ve hırâsete ʿadîmü'l-iktidâr olmağla maʿtûh-ı mezbûrun emvâl ve emlâkini (3) hıfz ve hırâset ve umûr-ı lâzımesini rüʾyet içün kıbel-i şerʿden bir vasî nasb ve taʿyîn olunmasını maʿtûh-ı mezbûrun öğey oğlı Ömer Ağa bin İbrahim meclis-i şerʿe gelüp (4) inhâ ve istidʿâ itdükde fi'l-hakîka hâl-i mezbûr Ömer Ağa'nın takrîri üzere olup ve maʿtûh-ı mezbûrun sulbî oğlı Ali beyne'l-ahâlî müstakîm ve her vechle (5) umûr-ı vesâyeti rüʾyete kâdir idüği karye-i mezbûre sâkinlerinden Hüseyin Ağa bin Osman ve Hakkı bin Mehmed Salih nâmân mevsûkü'l-kilem Müslimîn meclis-i şerʿde haber (6) virmelerinden zâhir ve nümâyân

olmağla ol vechle ma'tûh-ı mezbûrun emvâl ve emlâkini hıfz ve hırâset ve sâ'ir umûr-ı lâzımesini tesviye ve rü'yete (7) sulbî oğlı mezbûr Ali Ağa kıbel-i şer'den vasî nasb olundukda ol dahi vesâyet-i mezkûreyi kabûl ve merâsimini kemâ-yenbagî edâya ta'ahhüd ve iltizâm eylediği (8) tescîl ve i'lâm olundı harrere fi'l-yevmi's-sâlis ve'l-'işrîn min şehri Saferi'l-hayr li-seneti seb' ve 'işrîn ve selâse mi'eten ve elf.

Şuhûdü'l-hâl
Mahkeme Kâtibi Mehmed Nazım Efendi
Zabtiyye Mehmed Ağa
Odacı Halil Ağa

Sayfa No: 200
Dava No: 754
Dava Türü: Nafaka

(1) Kıbrıs cezîresinin merkez vilâyeti olan Lefkoşa kazâsına mülhak Dağ nâhiyesine tâbi' Deftera karyesi sâkinelerinden zâtı karye-i mezbûre sâkinlerinden (2) Hüseyin Ağa bin İbrahim ve İsmail Efendi Mollâ Hasan nâm kimesneler ta'rîfleriyle ma'rife olan işbu bâ'isetü'l-vesîka Hadice bint-i Ali nâm (3) Hatun meclis-i şer'-i şerîf-i enverde zevc-i mutalliki Rıfat bin Mustafa bin İbrahim muvâcehesinde takrîr-i kelâm ve ta'bîr 'ani'l-merâm idüp mezbûr (4) Rıfat işbu hâzır bi'l-meclis hücr ve terbiyemde olan sulbî oğlı Mustafa nâm sagîr bilâ-nafaka velâ-münfik-i şer'î terk idüp cins-i (5) nafakadan bir nesne dahi irsâl itmediğinden ve sagîr-i mezbûr nafakayı eşedd-i ihtiyâc ile muhtâc bulundığından babası mezbûr Rıfat üzerine (6) kıbel-i şer'den kadr-i kifâye meblağ farz ve takdîr olunmak matlûbumdur didükde gıbbe's-su'âl mezbûr Rıfat dahi hâl bu minvâl üzere (7) oldığını bi-tav'a ikrâr itmeğle hâkim-i mevki'-i sadr-i küttâb tûbâ leh ve Hüsn-i Me'âb Efendi sagîr-i hâzır-ı mezbûrun nafaka ve kisve bahâsı içün babası (8) mezbûr Rıfat üzerine işbu târîhi vesîkadan i'tibâren yevmiyye iki gurûş farz ve takdîr idüp meblağ-ı mefrûz-ı mezkûrı sagîr-i (9) mezbûr Mustafa'nın nafaka ve kisve bahâsına harc ve sarfa ve ede'l-hâce istidâneye ve 'inde'z-zafer babası mezbûr Rıfat üzerine rücû'a (10) mezbûre Hadice'ye izin virilmeğin mâ-vaka' bi't-taleb ketb olundı harrere fi'l-

yevmi's-sâlis ʿaşer min şehri Muharremi'l-harâm li-seneti sebʿ ve ʿişrîn ve selâse miʾeten ve elf.

Sayfa No: 191
Dava No: 755
Dava Türü: Rüşt iddiası ve mal talebi

(1) Kıbrıs cezîresinin merkez vilâyeti olan Lefkoşa kazâsına mülhak Lefke nâhiyesine tâbiʿ Kutrafa karyesi sâkinlerinden iken bundan akdem vefât iden (2) Ali bin Mollâ Hüseyin'in sulbî oğlı ve hâlen yirmi yaşını mütecâviz âkil ve bâliğ ve bulûğuna rüşdi munzam oldığını iddiʿâ iden işbu bâʿisü'l-vesîka Mehmed Emin (3) meclis-i şerʿ-i şerîfde hâl-i sigarında vasîsi Hüsnü Ahmed mahzarında üzerine daʿvâ ve takrîr-i kelâm idüp hâlen ben yirmi (4) yaşımı mütecâviz âkil ve bâliğ ve bulûğuna rüşdüm munzam olup umûrumı bi'n-nefs rüʾyete kâdir ve iʿânet-i vasîden müstağnî olmamla pederim müteveffâ-yı mezbûrdan (5) mevrûs ber-mûcib-i defter-i kassâm mâlımı vasîm mezbûrdan hâlen taleb iderim suʾâl olunup bana teslîme kıbel-i şerʿden mezbûra tenbîh olunmak murâdımdır didükde (6) gıbbe's-suʾâl mezbûr Hüsnü dahi müddeʿî-i mezbûrun mâl-i mevrûsuna bi'l-vesâye vazʿ-ı yedini ikrâr idüp lâkin müddeʿî-i mezbûrun rüşd müddeʿâsını inkâr (7) idicek müddeʿî-i mezbûr Mehmed Emin'den ber-vech-i meşrûh müddeʿâsına beyyine taleb olundukda ricâl-ı ikrâr-ı Müslimîn'den ve karye-i mezbûre sâkinlerinden (8) Hasan bin Necib ve Daniş Hâcı Salih nâm kimesneler li-ecli'ş-şehâde meclis-i şerʿe hâzırân olup eserü'l-istişhâd fi'l-hakîka müddeʿî-i mezbûr Mehmed Emin'den (9) el-yevm yirmi yaşını mütecâviz âkil ve bâliğ ve bulûğuna rüşdi munzam olup umûrını bi'n-nefs rüʾyete kâdir ve iʿânet-i vasîden müstağnîdir bizler bu husûsa (10) bu vech üzere şâhidlerüz şehâdet dahi iderüz diyü her biri müttefikü'l-lafz ve'l-maʿnâ bi'l-muvâcehe ber-nehc-i şerʿî edâ-i şehâdet-i şerʿiyye (11) itdüklerinden sonra şâhidân-ı mezbûrân usûl-i mevzûʿasına tevfîkan lede't-tezkiye ʿadl ve makbûlü'ş-şehâde idükleri ihbâr olunmağın mûcibiyle (12) müddeʿî-i mezbûr Mehmed Emin'in rüşdine baʿde'l-hükm ve't-tenbîh mâ-vakaʿ bi't-taleb ketb olundı harrere fi'l-yevmi'l-hâmis ʿaşer min şehri Sefer'l-hayr li-şeneti sitte ve ʿişrîn ve selâse miʾeten ve elf.

Şuhûdü'l-hâl
Mahkeme Kâtibi Mehmed Nazım Efendi
Zabtiyye Mehmed Ağa
Odacı Halil Ağa

Sayfa No: 192
Dava No: 756
Dava Türü: Rüşt iddiası ve mal talebi

(1) Kıbrıs cezîresinin merkez vilâyeti olan Lefkoşa kazâsına mülhak Değirmenlik nâhiyesine tâbi' Aya Sezomeno karyesi sâkinelerinden iken bundan akdem vefât iden Kezban (2) bint-i Hasan'ın sadriyye kızı ve hâlen yirmi yaşını mütecâvize âkile ve bâliğe ve bulûğuna rüşdi munzam oldığını iddi'â iden işbu bâ'isetü'l-vesîka Ayşe (3) pederi ve vasîsi Mustafa Hasan muvâcehesinde üzerine da'vâ ve takrîr-i kelâm idüp hâlen ben yirmi yaşımı mütecâvize âkile ve bâliğe ve bulûğuma rüşdüm munżam (4) olup umûrumı bi'n-nefs rü`yete kâdire ve i'ânet-i vasîden müstağniye olmamla vâlidem müteveffât-ı mezbûreden mevrûs ber-mûcib-i defter-i kassâm (5) mâlımı vasîm mezbûrdan hâlen taleb iderim su`âl olunup bana teslîme kıbel-i şer'den tenbîh olunmak murâdımdır didükde gıbbe's-su`âl mezbûr Mustafa (6) dahi müdde'iye-i mezbûrenin mâl-i mevrûsuna bi'l-vesâye vaz'-ı yedini ikrâr idüp lâkin müdde'iye-i mezbûrenin rüşd müdde'âsını inkâr idicek müdde'iye-i (7) mezbûre Ayşe'den ber-vech-i meşrûh müdde'âsına beyyine taleb olundukda ricâl-ı ahrâr-ı Müslimîn'den ve karye-i mezbûre sâkinlerinden Mehmed Hasan ve Mehmed Yusuf (8) nâm kimesneler li-ecli'ş-şehâde meclis-i şer'e hâzırân olup eserü'l-istişhâd fi'l-hakîka müdde'î-i mezbûre Ayşe el-yevm yirmi yaşını mütecâvize âkile (9) ve bâliğe ve bulûğuna rüşdi munzam olup umûrını bi-nefsihâ rü`yete kâdire ve i'ânet-i vasîden müstağniyedir bizler bu husûsa bu vech üzere şâhidlerüz (10) şehâdet dahi iderüz biz her biri müttefikü'l-lafz ve'l-ma'nâ bi'l-muvâcehe ber-nehc-i şer'î edâ-i şehâdet-i şer'iyye itdüklerinden sonra şâhidân-ı mezbûrân (11) usûl-i mevzû'asına muvâfikan lede't-tezkiye 'adl ve makbûlü'ş-şehâde idükleri ihbâr olunmağın mûcibiyle müdde'iye-i mezbûre Ayşe'nin rüşdine ba'de'l-hükm (12) ve't-tenbîh mâ-vaka' bi't-

taleb ketb olundı harrere fi'l-yevmi's-sâmin ve'l-'işrîn min şehri Saferi'l-hayr li-seneti seb' ve 'işrîn ve selâse mi'eten ve elf.

Şuhûdü'l-hâl
Mahkeme Kâtibi Mehmed Nazım Efendi
Zabtiyye Mehmed Ağa
Odacı Halil Ağa

Sayfa No: 193
Dava No: 757
Dava Türü: Vasi tayini

(1) Kıbrıs cezîresinin merkez vilâyeti olan Lefkoşa kazâsına mülhak Girine kazâsına tâbi' Lapta karyesi sâkinlerinden olup 'arzuhâl iden Mehmed Şah bin Hüseyin (2) nâm kimesne meclis-i şer'-i şerîf-i enverde takrîr-i kelâm idüp dâmâdım Mehmed bin İbrahim sefîh ve gayr-i reşid olup hayrı şer'den ve nef'î zarardan temyîze (3) kâdir olmadığından kıbel-i şer'den merkûm üzerine vasî olmağla husûsı mezkûr bî-garez ehl-i vukûfdan tahkîk ber-leh dâmâdım sefîh ve gayr-i (4) reşîd merkûmun üzerine bir vasî nasb ve ta'yîn olunmak murâdımdır didükde fi'l-hakîka hâl-i mezbûr Mehmed Şah'ın takrîri üzere olup mezbûr (5) Mehmed Şah dahi beyne'l-ahâlî müstakîm ve her vechle vesâyet-i 'uhdesinden gelmeğe kâdir idüği bî-garez ehl-i vukûfdan karye-i mezbûre imâmı (6) Mustafa Sabri Efendi bin İbrahim Ağa ve karye-i mezbûre ahâlîsinden Ahmed Efendi bin Kâtip Mustafa Efendi ve Hüseyin bin Ömer Veli nâmûn kimse Müslimîn (7) ihbârlarıyla lede'ş-şer'ü'l-enver zâhir ve mütehakkık oldukdan sonra sefîh ve gayr-i reşîd-i merkûm Mahmud tasarrufâtından hacr olunarak mezbûr Mehmed Şah sefîh (8) ve gayr-i reşîd-i merkûmun mâlını hıfza ve umûrını rü'yete kıbel-i şer'den vasî nasb ve ta'yîn olundı ol dahi vesâyet-i mezkûreyi (9) kabûl ve merâsimi kemâ-yenbagî edâya ta'ahhüd ve iltizâm eylediği mesfûl ve i'lâm oludu harrere fi'l-yevmi's-sâbi' ve'l-'işrîn min şehri Saferi'l-hayr (10) li-seneti seb' ve 'işrîn ve selâse mi'eten ve elf.

Şuhûdü'l-hâl

Mahkeme Kâtibi Mehmed Nazım Efendi

Zabtiyye Mehmed Ağa

Odacı Halil Ağa

Sayfa No: 194
Dava No: 758
Dava Türü: Satış izni

(1) Memâlik mahrûse-i şâhâneden Suriye vilâyet-i celîlesi dâhilinde kâ`in doğrudan re`s vilâyete tâbi´ Duma kazâsı mahkeme-i şer´iyyesinden (2) ısdâr olunmuş mahkeme-i şer´iyye-i mezkûre nâ`ibi mükerremetlü Mehmed Esad Efendi imzâsıyla mümzî ve hâtem-i zâtî ile mahtûm 20 Rebî´ü'l-evvel 326 târîhiyle (3) müverrih bir kıt´a i´lâm-ı şer´îde mestûr oldığı üzere Kıbrıs cezîresinin merkez vilâyeti olan Lefkoşa kazâsına mülhak Dağ nâhiyesine tâbi´ Deftera (4) karyesi sâkinlerinden müteveffâ Mustafa İbrahim'in sulbî oğlı ve mezkûr Duma kazâsında jandarma bölük emîni târîh-i hicrin üç yüz yirmi altı (5) senesinde îfâ-yı hacc-ı şerîfden sonra Medîne-i münevverde vefât iden İbrahim'in verâseti zevce-i menkûhe-i metrûkesi Vesile bint-i Mehmed Ağa (6) Hamdo ve sulbî sagîr oğulları Tevfik ve Hikmet ve sulbiyye-i sagîre kızı Lütfiye'ye münhasıra oldığı bi'l-ihbâr ve bâ-i´lâm-ı şer´î zâhir ve mütehakkık (7) oldukdan sonra sigâr-ı mezbûrûnun vâlideleri ve bâ-hüccet-i şer´iyye vasîleri olup zâtı ta´rîf-i şer´île ma´rife işbu bâ´isetü'l-i´lâm (8) mezbûre Vesile nâm Hatun meclis-i şer´-i şerîf-i enverde takrîr-i kelâm ve ta´bîr ´ani'l-merâm idüp vasîsi bulundığım sigâr-ı mezbûrûnun pederleri zevcem müteveffâ-yı (9) mezbûr İbrahim'den mevrûs ve müntakil Deftera karyesinde kâ`in 6281 numrolu koçan mûcibince tarafları Hüseyin İbrahim ve Hadice'ya İbrahim ve Hüseyin İbrahim (10) ve sokak ile mahdûd üç odalı bir bâb hâne ve bir dönüm bir evlek bağçenin elli altı sehmde on dört sehm hissesi benim ile sigâr-ı mezbûrûn (11) ve yine karye-i mezkûrede kâ`in 6283 numrolu koçan mûcibince tarafları Begos Efendi ve yol [illegible] ve Begos Efendi Begos Efendi (12) ve Mollâ Mustafa Hâcı Ahmed Aya Yorgi Kilisesi ile mahdûd üç evlek tarlanın dörtde bir sehm hissesi ve yine karye-i mezkûrede kâ`in 62277 numrolu (13) koçan mûcibince tarafları menobadi [illegible] dere aşırım ile mahdûd bir dönüm iki evlek tarlanın dörtde bir sehm hissesi sigâr-ı (14)

mezbûrûna intikâl ben evlâdlarım sigâr-ı mezbûrûn ile berâber Kıbrıs'da geçinmemiz mümkün olmayup olan Duma kasabasında pederim mezbûr Mehmed (15) Hamdo'nun hânesine ilticâ ve orada pederim mezbûrun ma'zeret ve mu'âvenetiyle yaşamağa mecbûr bulundığımdan mezbûr hâne ve bağçede 160 sehmde (16) kırk sehm hissemiz ile zikr olunan üç kıt'a tarlada dörtde bir sehm hisselerini benim hâne ve bağçedeki hissem ile berâber bi'l-müzâyede müşterîsi nâmına (17) fârig olup bedelini bi'l-istirbâh sigâr-ı mezbûrûna infâk itmek sigâr-ı mezbûrûn haklarında enfa' ve evlâ oldığından sigâr-ı mezbûrûnun (18) zikr olunan hâne ve bağçede ve üç kıt'a tarlada olan yüz altmış sehmde otuz beş sehm ve ma'rûz-zikr üç kıt'a tarlada on iki sehmde üç sehm (19) hisselerini bi'l-müzâyede satup müşterîsi nâmına fârig olmağa ve bedelini istirbâh ile ribhinden sigâr-ı mezbûrûna infâka ve lede'l-hâce ferâğ ve sâ`ir (20) mu'amelâtın icrâsı içün bi'l-vesâye tarafımdan uhrâ tevkîle me`zûn bulunmağa cânib-i şer'-i şerîfden bana izin virilmek bi'l-vesâye murâdımdır (21) didükde vasiyye-i mezbûrenin kelimât-ı meşrûhası vâkı'a mutâbık ve nefsü'l-emre muvâfık oldığı zeyl-i vesîkada isimleri muharrer ehl-i vukûf-ı Müslimîn ihbârlarıyla (22) mütehakkık olmağla sigâr-ı mezbûrûnun mezkûr hâne ve bağçede olan 160 sehmde otuz beş sehm ve üç parça tarlada on iki sehmde üç (23) sehm hisseleri bi'l-müzâyede satılup müşterîsi nâmına fârig olmağa ve bedelini kabz ve istirbâh idüp ribhinden sigâr-ı mezbûrûnı infâk ve ferâğ (24) ve sâ`ir mu'amelâtın icrâsı içün lede'l-hâce bi'l-vesâye tarafından uhrâ tevkîle vasiyye-i mezbûre Vesile'ye izin virilmeğin mâ-vaka' bi't-taleb ketb olundı (25) harrere fi'l-yevmi't-tâsi' min şehri Rebî'i'l-evvel li-seneti seb' ve 'işrîn ve selâse mi`eten ve elf.

Şuhûdu'l-hâl

Dağ kasabası müdîri Hâcı Sadrettin Efendi

Defterdarlı Rıfat bin Mustafa ve Ziya bin Ali Beğ

Sayfa No: 195
Dava No: 759
Dava Türü: Nafaka

(1) Kıbrıs cezîresinin merkez vilâyeti olan Lefkoşa kazâsına mülhak Dağ nâhiyesine tâbi' Deftera karyesi sâkinelerinden 'an asl Suriye vilâyet-i celîlesi dâhilinde Duma kasabası (2) ahâlîsinden zâtı ta'rîf-i şer'île ma'rife işbu bâ'isetü'l-vesîka Vesile bint-i Mehmed nâm Hatun meclis-i şer'-i şerîf-i enverde takrîr-i kelâm idüp el-yevm hücr ve terbiyemde olup (3) vasîleri bulundığım sadrî sagîr oğullarım Tevfik ve Hikmet ve sadriyye-i sagîre kızım Lütfiye benûn-i İbrahim Feyzi'nin aslâ mâlları olmayup nafakaya eşedd-i ihtiyâc ile muhtâc (4) bulundukları içün pederlerinden mevrûs olup istirbâh olunmakda olan meblağın nemâ ve aslında sigâr-ı mezbûrûnun nafaka ve kisve bahâları içün kadr-i kifâye nafaka (5) farz ve takdîr olunmak bi'l-vesâye murâdımdır didükde hâkim-i mevki' küttâb tûbâ leh ve Hüsn-i Me`âb Efendi sigâr-ı mezbûrûnun nafaka ve kisve bahâları içün pederleri (6) müteveffâ-yı mezbûrdan mevrûs olup istirbâh olunmakda olan mebağın nemâ ve aslından olmak üzere târîh-i vesîkadan i'tibâren yevmi bir gurûş hisâbiyle (7) mâh be mâh on şilin sigâr-ı mezbûrûnun Tevfik ve Hikmet ve Lütfi'nin nafaka ve kisve bahâlarını harc ve sarfa ve lede'l-hâce istidâneye ve 'inde'z-zafer babaları müteveffâ-yı (8) mezbûrdan mevrûs paralarını rücû'a mezbûre Vesile'ye izin virilmeğin mâ-vaka' bi't-taleb ketb olundı harrere fi'l-yevmi'r-râbi' 'aşer min şehri Rebî'i'l-evvel (9) li-seneti seb' ve işrîn ve selâse mi`eten ve elf.

Şuhûdü'l-hâl
Mahkeme Kâtibi Mehmed Nazım Efendi
Tahriyye Mehmed Ağa
Odacı Halil Ağa

Sayfa No: 196
Dava No: 760
Dava Türü: Kayyum tayini

(1) Kıbrıs cezîresinin merkez vilâyeti olan Lefkoşa kazâsına mülhak Girine kazâsına tâbi' Kanbili karyesi sâkinelerinden Meryem bint-i Terzi Ali tarafından karye-i mezbûreli (2) Ömer Ağa Ali ve Hüseyin Halil şehâdetleriyle vekâleti sâbit ve sübût-ı vekâletine hükm-i şer'î lâhik olan karye-i mezbûreli ve müvekkile-i mezbûrenin zevci (3) işbu bâ'isü'l-vesîka Hüseyin bin Mehmed Kahya meclis-i şer'-i şerîf-i enverde takrîr-i kelâm idüp müvekkilem ve zevcem mezbûre Meryem'in sadriyye (4) kızı Gülsüm bint-i İbrahim Çulladı dokuz sene mukaddem cezîreden gidüp bu güne kadar nerede bulundığına veya hayât ve memâtına dâ`ir aslâ (5) bir haber alınmadığından ve mefkûde-i mezbûrenin karye-i mezbûrede kâ`in bir bâb hânesiyle ittisâlında bir dönüm ferâhtîsi ve mezkûr ferâhtî derûnunda magrûs (6) kırk bâdem eşcârı ve İkidere nâm çiftlikde kâ`in sekiz sâk zeytûn eşcârı olup sahipsiz ve şunun bunun elinde kalup zâyi' (7) ve harâb olmakda oldığından mefkûde-i mezbûrenin zuhûruna değin emvâlini hıfz ve hirâset ve umûrını tesviye içün kıbel-i şer'den bir kayyum ta'yîn olunması bi'l-vesâle (8) matlûbumdur didükde hâl vekîl-i mezbûrun takrîr ve beyânı vechle oldığı ve mefkûde-i mezbûrenin vâlidesi müvekkile-i mezbûre Meryem beyne'l-ahâlî Emin ve müstakîm (9) olup emvâl-i mezkûreyi idâreye muktedir ve kayyum ta'yîn olunmağa münâsib bulundığı esâmîsi zîrde muharrer ehl-i vukûf-ı Müslimîn ihbârlarıyla mütehakkık (10) mefkûd-ı mezbûrenin zuhûruna değin emvâlini hıfz ve hirâset olmağla ve umûrını tesviyeye vâlidesi müvekkile-i mezbûre Meryem kayyum ve zevci ve vekîli mezbûr (11) Hüseyin dahi nâzır ta'yîn olunup vekîl-i mezbûr kayyum umûrını kemâ-yenbagî îfâya müvekkile ve zevcesine izâfetle ta'ahhüd ve nezâreti kabûl itmeğle mâ-vaka' (12) bi't-taleb ketb olundı harrere fi'l-yevmi'l-hâmis 'aşer min şehri Rebî'i'l-evvel li-seneti seb' ve işrîn ve selâse mi`eten ve elf.

Şuhûdü'l-hâl
Karye-i mezbûreli Ömer Ağa bin Halil ve Hüseyin bin Halil

Sayfa No: 197
Dava No: 761
Dava Türü: Rehin

(1) Kıbrıs cezîresinin merkez vilâyeti olan Lefkoşa kazâsına mülhak Dağ nâhiyesine tâbi' Deftera karyesi sâkinlerinden iken bundan akdem vefât (2) iden Mollâ Mustafa bin Hâcı Ahmed'in verâseti zevce-i menkûhe-i metrûkesi Hadice bint-i Abdullah ve sulbiyye-i kebîre kızı Nezire ve sagîre kızı Fatıma ile (3) sulbî kebîr oğulları Asım ve Sami ve sagîr oğlı Musa Nafi'a münhasıra oldığı bi'l-ihbâr 'inde'ş-şer'i'l-enver zâhir ve mütehakkık oldukdan sonra sagîrân-ı (4) mezbûrân Fatıma ve Musa Nafi'in tesviye-i umûrlarına kıbel-i şer'den masûbe ve vasiyyeleri ve vâlideleri zâtı ta'rîf-i şer'î ile ma'rife işbu bâ'isetü'l- (5) vesîka mezbûre Hadice meclis-i şer'-i şerîf-i enverde takrîr-i kelâm ve ta'bîr 'ani'l-merâm idüp zevcem müteveffâ-yı mezbûrun ba'zân yüzde on iki ve (6) ba'zân yüzde on fâ'izli olarak bir takım kimselere senedli senedsiz yüz yirmi lira kadar düyûnı olup işbu düyûnun tesviyesi içün (7) dâyinler hükûmete mürâca'at idecek olurlar ise hayli masârife düçâr olunacağından şimdilik müteveffâ-yı mezbûrdan müntakil 6811 (8) ve 6812 ve 6813 ve 6814 ve 6815 ve 6816 ve 6817 numrolu yedi kıt'a koçan mûcibince ve bağçe ve tarlada (9) verese-i kibâr hisseleri ile berâber sagîrân-ı mezbûrân hisselerini dahi vekâlet-i devriyye ile bi't-terhîn 'umûm verese nâmlarına yüzde dokuz fâ'izli yüz yirmi (10) lira istikrâz iderek düyûn-ı mezkûreyi tesviye eylemek ve mezkûr arâzî ve bağçeleri icâr ile bedel-i icârında sene-be-sene zikr olunan yüz (11) yirmi lira îfâ ve tesviye itmek sagîrân-ı mezbûrân haklarında enfa' ve evlâ oldığından zikr olunan hâne ve bağçe ve tarlada sagîrân-ı mezbûrânın (12) hisselerini dahi kibâr hisseleriyle berâber terhîn eylemek ve İslâm iddihâr sandığından 'umûm verese nâmlarına istikrâz olunacak yüz yirmi (13) liralık senedi kendi hissem içün asâleten ve sagîrân-ı mezbûrân hisseleri içün vesâyeten imzâ eylemeğe cânib-i şer'-i şerîfden bana (14) izin virilmek bi'l-vesâye matlûbumdur didükde vasiyye-i mezbûrenin kelimât-ı meşrûhası vâkı'a mutâbık ve nefsü'l-emre muvâfik oldığı (15) zeyl-i vesîkada isimleri muharrer ehl-i vukûf-ı Müslimîn ihbârlarıyla mütehakkık olmağla sagîrân-ı mezbûrân Fatıma ve Musa Nafi'in mezkûr hâne ve bağçe (16) ve tarlada ki hisselerini kibârın hisseleriyle berâber vekâlet-i devriyye ile terhîn itmek ve düyûnun tesviyesi içün İslâm iddihâr sandığından (17) yüzde dokuz fâ'izli verese nâmlarına istikrâz olunacak yüz yirmi

liralık senedi kendi hissesi içün asâleten ve sagîrân-ı (18) mezbûrân hisseleri içün vesâyeten imzâ eylemeğe vasiyye-i mezbûreye izin virilmeğin mâ-vaka' bi't-taleb ketb olundı harrere fi'l-yevmi'l-hâmis (19) ve'l-'işrîn min şehri Rebî'i'l-evvel li-seneti seb' ve 'işrîn ve selâse mi`eten ve elf.

Şuhûdü'l-hâl
İsmail Mollâ Hasan
Ali Beğ Mustafa
Ziya Efendi Ali Beğ

Sayfa No: 198
Dava No: 762
Dava Türü: Tereke

(1) Kıbrıs cezîresinin merkez vilâyeti olan Lefkoşa kazâsına mülhak Değirmenlik nâhiyesine tâbi' Yenice karyesi sâkinlerinden iken efrencî bin dokuz yüz dokuz (2) senesi Şubat zarfında vefât iden Rüstem bin Salih'in verâseti zevce-i menkûhe-i metrûkesi İsmet bin Halil ve babası Salih bin Yusuf ve anası (3) Ziba bint-i Hüseyin ve sulbî sagîr oğulları Salih ve Rüstem'e münhasıra ve kable's-sakame sagîr-i mezbûr Rüstem dahi fevt olarak verâseti anası mezbûre İsmet ile (4) li-ebeveyn er karındaşı Salih'e münhasıra oldığı bi'l-ihbâr 'inde'ş-şer'i'l-enver zâhir ve mütehakkık oldukdan sonra sagîr-i mezbûr Salih'in vakt-i rüşd ve sedâdına değin (5) kıbel-i şer'den vasî nasb ve ta'yîn olunan vâlidesi mezbûre İsmet ve verese-i kibâr ma'rifetleri ve ma'rifet-i şer'le tahrîr ve bey' ve beyne'l-vereseti'l-mezbûre (6) tevzî' ve taksîm olunan müteveffâ-yı mezbûrun terekesi defteridir ki ber-vech-i âtî zikr ve beyân olunur harrere fi'l-yevmi't-tâsi' 'aşer min şehri Rebî'i'l-evvel li-seneti seb' ve 'işrîn (7) ve selâse mi`eten ve elf.
(8) koyun re`s 4 /560
keçi 2 /164
inek re`s 1 /1431
merkeb re`s 1 /558
semer 1 - balta 1 /20

don 1 /51

şalvar 1 /360

gömlek 1 - kavuşdırma 1 /18

(9) müsta´mel kavuşdırma 5 /14

müsta´mel çan 12 /21

boyunduruk 1 /24 - tahta 3 /11 - 30 para

yekûnü'l-mezkûrât

3232

- 164 müstakillen Salih'in mâlı olup işbu yekûn-ı tenzîl ve hissesine zamm olunan

3076 keçi parası

(10) minha'l-ihrâcât

(11) müteveffâ-yı mezbûrun zevcesi İsmet'in mehr-i mu´acceli olup virilen bâ-şehâdet Salih Yusuf ve Mehmed Ali Halil ba´de't-tezkiye ve'l-half 1501

hükûmete ´â`id 45

münâdî ücreti 18

muhtâriyye 18

tahrîr-i tereke ve tefrîk-i eşyâ` içün me`mûr masrafı 27

(12) deyn-i müsbet

Hâcı Ahmed Mehmed'in alacağı olup îfâ olunan bâ-şehâdet Salih Yusuf ve Hasan Tahsin Hâcı Ahmed ba´de't-tezkiye ve'l-halef 409

deyn-i müsbet

Mehmed bin İbrahim'in bâ-sened alacağı olup îfâ olunan bâ-şehâdet Salih Yusuf ve Hasan Tahsin ba´de't-tezkiye ve'l-half 224

yekûnü'l-ihrâcât 2242

(13) sahhü'l-bâkî li't-taksîm beyne'l-vereseti'l-mezbûre 826 - 30 para

(14) hisse-i zevce-i mezbûre İsmet 178

hisse-i eb-i mezbûr Salih 137

hisse-i ümm-i mezbûre Ziba 137

hisse-i sagîr-i mezbûr Salih

373

+ 163 keçi bahâsı olup hissesine zamm olunan

537

- 18 resm-i kısmet ma'a kaydiyye minhâ

519

(15) verese-i kibâr hisse-i irsiyyelerini temâmen ahz ü kabz eyledikleri gibi sagîr-i mezbûr Salih'in ma'a zamîme hisse-i irsiyyesi olan beş yüz on dokuz gurûş otuz (16) para li-ecli'l-hıfz ve'l-istirbâh eytâm emvâli sandığına gönderilmiş oldığı şerh virilür.

Sayfa No: 199
Dava No: 763
Dava Türü: Vasi tayini

(1) Kıbrıs cezîresinin merkez vilâyeti olan Lefkoşa kazâsına mülhak Lefke nâhiyesine tâbi' Çamlı karyesi sâkinelerinden olup 'arzuhâl iden zâtı ta'rîf-i (2) şer'î ile ma'rife Hadice bint-i İsmail nâm Hatun meclis-i şer'-i şerîf-i enverde takrîr-i kelâm idüp sadrî kebîr oğlum Mehmed bin Arif sehîh ve gayr-i reşîd (3) olup hayrı şer'den ve nef'î zarardan temyîze kâdir olmadığından kıbel-i şer'den merkûm üzerine vasî nasbı lâzım olmağla husûsı mezkûr (4) bî-garez ehl-i vukûfdan tahkîk ber-leh oğlum sefîh ve gayr-i reşîd-i merkûmun üzerine bir vasî nasb ve ta'yîn olunmak murâdımdır didükde fi'l-hakîka (5) hâl-i mezbûre Hadice'nin takrîri üzere olup mezbûre dahi beyne'l-ahâlî müstakîme ve her vechle vesâyet-i 'uhdesinden gelmeğe kâdir[e] idüği (6) bî-garez ehl-i vukûfdan Lefkeli Hasan Ağa bin Selim ve Lefkoşalı Halil Efendi Hasan Efendi ve Hasan Efendi bin Ahmed Ağa nâmûn Müslimîn ihbârlarıyla lede'ş-şer'ü'l- (7) enver zâhir oldukdan sonra sefîh ve gayr-i reşîd-i merkûm Mehmed tasarrufâtından hacr olunarak mezbûre vâlidesi Hadice sefîh ve gayr-i reşîd-i (8) merkûmun mâlını hıfza ve umûrını rü'yete kıbel-i şer'den vasî nasb ve ta'yîn olundukda ol dahi vesâyet-i mezkûreyi kabûl ve merâsimini (9) kemâ-yenbagî edâya ta'ahhüd ve iltizâm eylediği tescîl ve i'lâm olundı harrere fi'l-yevmi't-tâsi' ve'l-'işrîn min şehri Rebî'i'l-evvel li-seneti seb' ve 'işrîn ve selâse mi'eten ve elf

Mahkeme Kâtibi Mehmed Nazım Efendi

Zabtiyye Mehmed Ağa

Odacı Halil Ağa

Sayfa No: 200
Dava No: 764
Dava Türü: Vasi tayini

(1) Kıbrıs cezîresinin merkez vilâyeti olan Lefkoşa kazâsına mülhak Değirmenlik nâhiyesine tâbi' Luricina karyesi sâkinlerinden müteveffâ Hasan İbrahim Kuduzi'nin (2) sulbî oğlı Seyid Ali bi-kazâi'llâhi te'âlâ muhtelü'ş-şu'ûr ve mecnûn olup kâr ve ziyânı gayr-i fârık ve bi-nefsihi umûr ve mesâlihini tesviyeye gayr-i muktadir bulundığından (3) babası müteveffâ-yı mezbûrdan müntakil arâzî ve emlâkini hıfz ve hırâset ve bi'l-müzâyede icâr ve bedel-i icârını eytâm sandığında istirbâh ve umûr-ı lâzımesini rü`yet (4) içün kıbel-i şer'den bir vasî nasb ve ta'yîn olunmak ehem ve elzem oldığı ve mecnûn-ı mezbûrun li-ebeveyn karındaşı İbrahim Hasan nâm kimesne her vechle mü'temed ve müstakîm (5) ve umûr-ı vesâyeti rü`yete kâdir idüği sikât-ı sahîhatü'l-kelimât ihbârarıyla zâhir ve mütehakkık olmağla mecnûn-ı mezbûr Seyid Ali'ye bi-inâyeti'llâhi te'âlâ ifâkat ve iktidâr (6) oluncaya kadar babası müteveffâ-yı mezbûrdan müntakil arâzî ve emlâkini hıfz ve hırâset ve bi'l-müzâyede icâr ve bedel-i icârını eytâm sandığına teslîm ve istirbâh (7) ve umûr-ı lâzımesini rü`yete kıbel-i şer'den vasî nasb ve ta'yîn olundukda ol dahi ber-vech-i muharrer vesâyet-i merkûmeyi kabûl ve hidmet-i lâzımesini kemâ-yenbagî (8) edâya ta'ahhüd ve iltizâm itmeğin mâ-vaka' bi't-taleb ketb olundı harrere fi'l-yevmi't-tâsi' ve'l-'işrîn min şehri Rebî'i'l-âhir li-seneti seb' ve 'işrîn (9) ve selâse mi`eten ve elf.

Şuhûdü'l-hâl

Mahkeme Kâtibi Mehmed Nazım Efendi

Zabtiyye Mehmed Ağa

Odacı Halil Ağa

Sayfa No: 201
Dava No: 765
Dava Türü: Tereke

(1) Kıbrıs cezîresinin merkez vilâyeti olan Lefkoşa kazâsına mülhak Omorfa nâhiyesine tâbi' Denya karyesi sâkinelerinden iken efrencî bin dokuz yüz dokuz (2) senesi Şubat'ın yirmi birinci günü vefât iden Zehra bint- i Kâmil Hüseyin'in verâseti zevc-i metrûki Hüseyin Hasan ve babası Kâmil Hüseyin ve vâlidesi (3) Fatıma İbrahim ile sadrî sagîr oğlı Ahmed Hüseyin'e münhasıra oldığı bi'l-ihbâr 'inde'ş-şer'i'l-enver zâhir ve mütehakkık oldukdan sonra sagîr-i mezbûrun vakt-ı (4) rüşd ve sedâdına değin kıbel-i şer'den vasî nasb ve ta'yîn olunan zevcem mezbûr Hüseyin Hasan ve verese-i kibâr ma'rifetleri ve ma'rifet-i şer'le (5) tahrîr ve bey' ve beyne'l-vereseti'l-mezbûre tevzî' ve taksîm olunan müteveffât-ı mezbûrenin terekesi defteridir ki ber-vech-i âtî zikr ve beyân olunur harrere fi'l-yevmi's- (6) sâmin min şehri Rebî'i'l-evvel li-seneti seb' ve 'işrîn ve selâse mi'eten ve elf.

(7) ufak hamur teknesi 1 /189

tabak 52 - kadeh 32 - fincan kâse ve gülebdân /135

âyîne 1 /117

yemek sinisi 1 /36

tencere 2 /54

kebîr tencere 1 /117

(8) bakır sahan 4 /76

tava sahan tas 1 - kefgîr 1 /40

kazgan 1 /198

çarşab alaca 3 /63

yedirme çarşab 3 /148

ketân çarşab 2 /63

(9) bürümcük çarşab 3 /297

yedirme çarşab 2 767

kurb 2 722

kise 3 /11

çevre 3 /6

yemeni 1 /3

tarak 1 /14

tel ve gerdanlık 6

(10) şimşir kaşık 10 /9

tahta kaşık 12 /7

çatal 6

timür kaşık 4 /8

ufak timür kaşık 3

bez tob 1 /40

bürümcük gömlek 1 /36

basma fistan 1 /36

(11) canfes çarşab 1 /72

iblikli fistan 1 /135

hâre fistan 1 /22

hümâyûn fisto 1 /18

bürümcük gömlek 1 /36

basma fistan 1 /36

(12) pîşkîr 10 /27

silecek tâkım 1 /46

ketân ipliği 23

def'a pîşkîr 2 /6

iblikli yorgan ma'a çarşab 1 /198

yemeni yorgan 1 /85

basma yorgan 1 /85

(13) def'a basma yorgan 1 /87

def'a basma yorgan 1 /91

şemsiye 1 /7

kuşak 1 /3

elbise takım 1 /90

sandık 1 /180

bez tob 1 773

gömleklik bez 24

(14) def'a gömleklik bez 18

bir parça bez 50

potin çift 1 /36

destgâh takımı 1 /4

bez parça 2 /31

minder takımı 1 /206

etmek tahtası 1 /22

(15) def'a etmek tahtası 2 /45

elek 1 /8

lamba 1 /8

sandalye 4 /46

oturak tahtası 2 /3

keçi re`s 3 /355

hâdım merkeb 1 /148

trabeza örtüsü 1 /4

(16) karyola ma'a takım 1 /630

gelinlik 1 /360

hümâyûn fistan 1 /22

nakd-i mevcûd 360

zevce-i mezbûr zimmetinde mehr-i mu'accel alacak hakkı 501

yekûnü'l-mezkûrât 6152

(17) minha'l-ihrâcât

(18) hükûmete 'â`id dellâliyye 57

münâdî ücreti 25

muhtâriyye 18

tefrîk-i eşyâ` ve tahrîr-i tereke içün me`mûr masrafı 27

yekûnü'l-ihrâcât 145

(19) sahhü'l-bâkî li't-taksîm beyne'l-vereseti'l-mezbûre 6007

(20) hisse-i zevc-i mezbûr Hüseyin 1501

hisse-i eb-i mezbûr Kâmil 1001

hisse-i ümm-i mezbûre Fatıma 1001

hisse-i ibn-i sagîr-i mezbûr Ahmed Hüseyin

2504

- 72 resm-i kısmet minhâ
1432

(21) verese-i kibâr hisse-i irsiyyelerini kâmilen ahz ü kabz eyledikleri gibi sagîr-i mezbûr Ahmed hissesi olan on üç lira on şilin iki gurûşdan (22) altı lira on altı şilin sekiz gurûş babası Hüseyin bin Hasan'a ve mütebâkî altı lira on üç şilin üç gurûş ceddi Kâmil bin Hüseyin'e (23) bâ-sened idâne olundığı şerh virilür.

Sayfa No: 202
Dava No: 766
Dava Türü: Rüşt iddiası ve mal talebi

(1) Kıbrıs cezîresinin merkez vilâyeti olan Lefkoşa kazâsına mülhak Değirmenlik nâhiyesine tâbi' Ayakebir karyesi sâkinlerinden iken bundan akdem vefât (2) iden Derviş Mehmed bin Abdullah'ın sulbî oğlı ve hâlen yirmi yaşını mütecâviz âkil ve bâliğ ve bulûğuna rüşdi munzam oldığını iddi'â iden (3) işbu bâ'isü'l-vesîka Derviş vâlidesi ve vasiyyesi olup zâtı ta'rîf-i şer'î ile ma'rife olan Zehra bint-i Mollâ Ali muvâcehesinde (4) üzerine da'vâ ve takrîr-i kelâm idüp hâlen ben yirmi yaşımı mütecâviz âkil ve bâliğ ve bulûğuma rüşdüm munzam olup umûrumı bi'n-nefs rü'yete kâdir ve i'ânet-i (5) vasîden müstağnî olmamla pederim müteveffâ-yı mezbûrdan mevrûs ber-mûcib defter-i kassâm mâlımı vâlidem ve vasiyyem mezbûreden hâlen taleb iderim (6) su'âl olunup bana teslîme kıbel-i şer'den tenbîh olunamk murâdımdır didükde gıbbe's-su'âl mezbûre Zehra dahi müdde'î-i mezbûrun mâl-i mevrûsuna (7) bi'l-vesâye vaz'-ı yedini ikrâr idüp lâkin müdde'î-i mezbûrun rüşd müdde'âsını inkâr idicek müdde'î-i mezbûr Derviş'den ber-vech-i meşrûh müddde'âsına (8) beyyine taleb olundukda ricâl-ı ahrâr-ı Müslimîn'den ve karye-i mezbûre sâkinlerinden Halil İbrahim bin Salih ve Hasan bin Mehmed nâm kimesneler li-ecli'ş-şehâde meclis-i (9) şer'e hâzırân olup eserü'l-istişhâd fi'l-hakîka müdde'î-i mezbûr Derviş el-yevm yirmi yaşını mütecâviz âkil ve bâliğ ve bulûğuna rüşdi (10) munzam olup umûrını bi-nefsihi rü'yete kâdir ve i'ânet-i vasîden müstağnîdir bizler bu husûsa bu vech üzere şâhidlerüz şehâdet dahi iderüz diyü (11) her biri müttefikü'l-lafz ve'l-ma'nâ bi'l-muvâcehe ber-nehc-i şer'î edâ-i şehâdet-i şer'iyye itdüklerinden sonra şâhidân-ı mezbûrân usûl-i mevzû'asına (12) tevfîkan

lede't-tezkiye 'adl ve makbûlü'ş-şehâde idükleri ihbâr olunmağın mûcibiyle müdde'î-i mezbûr Derviş'in rüşdine ba'de'l-hükm ve't-tenbîh (13) mâ-vaka' bi't-taleb ketb olundı harrere fi'l-yevmi's-sâbi' 'aşer min şehri Rebî'i'l-âhir li-seneti seb' ve 'işrîn ve selâse mi'eten ve elf.

Şuhûdü'l-hâl
Mahkeme Kâtibi Mehmed Nazım Efendi
Zabtiyye Mehmed Ağa
Odacı Halil Ağa

Sayfa No: 203
Dava No: 767
Dava Türü: Ferağ izni

(1) Kıbrıs cezîresinin merkez vilâyeti olan Lefkoşa kazâsına mülhak Değirmenlik nâhiyesine tâbi' Balikitre karyesi sâkinelerinden iken bundan akdem (2) vefât iden Emete Hanım bint-i Hâcı Osman Efendi'nin sadrî sagîr oğulları İbrahim ve Ahmed Saadeddin ve sadriyye-i sagîre kızı Ayşe'nin pederleri tesviye-i (3) umûrlarına vasî-i mansûbları işbu bâ'isü'l-vesîka Abdullah bin Hâfız Mehmed Efendi meclis-i şer'-i şerîf-i enverde takrîr-i kelâm idüp vasîsi bulundığım evlâdlarım (4) mezbûrân İbrahim ve Ahmed Saadeddin ve Ayşe içün bundan akdem satun almış oldığım arâzî ve su bedelâtından altı buçuk lira borc kalup bu kerre (5) dâ'in hükûmete da'vâ ve alacağını hükm itdürdiğinden mazbata alup sigâr-ı mezbûrûnun emvâl-i gayr-i menkûlesini hacr ve bey' itdürmeksizin sigâr-ı (6) mezbûrûn nâmlarına satun aldığım 1300 numrolu koçan mûcibince tarafları Lefkoşa yolu Brasko ve Levteru ve Penbe (7) ve Mehmed Zeki Efendi Aya Sezomeno Menobadisi [redacted] ile mahdûd on iki dönüm tarlanın nısfı ve yine karye-i mezkûre hudûdı dâhilinde (8) 1302 numrolu koçan mûcibince tarafları Mehmed Zeki Efendi ve Derviş Efendi ve Akıle Hanım Hâcı Mazhar Beğ ve Hâcı Mustafa Nazif Efendi (9) ve Faik Beğ Hâcı Tahir Ağa ve Evranka ve [redacted] hark ile mahdûd otuz altı dönüm tarlanın nısfı bi't-terhîn eytâm olduğından (10) altı buçuk lira istikrâz iderek deyn-i mezkûrı dâ'in-i mezbûra îfâ eylemek ve ileride sigâr-ı mezbûrûnun emlâki vâridâtından (11) işbu deyni dahi îfâ

eylemek sigâr-ı mezbûrûnun haklarında enfa´ ve evlâ oldığından ve yine karye-i mezbûre sınurı dâhilinde kâ`in 2022 (12) numrolu koçan mûcibince tarafları Akıle ve Hâcı Petro ve hark ve Nikola Kiryako ve Akıle Hâcı Mazhar Beğ kezâ Faik Hâcı Tahir ile (13) mahdûd on iki dönüm tarlanın nısfını evlâdlarım sigâr-ı mezbûrûn içün satun aldığımda nısf-ı mezbûr benim ile evlâdlarım sigâr-ı mezbûrûn üzerine (14) kaydidilmiş oldığından el-yevm nâmında mukayyed bulunan nısf-ı mezbûrun rub´ünü evlâdlarım sigâr-ı mezbûrûna fârig olup nâmlarına kayditdirmek (15) haklarında enfa´ ve evlâ oldığından zikr olunan su ve arâzîyi bi't-terhîn eytâm sandığından sigâr-ı mezbûrûn içün altı buçuk lira (16) istikrâz idüp mahkûm deynlerini îfâ ve ba´de-mâ sigâr-ı mezbûrûnun emvâli vâridâtından eytâm sandığına olan deyni dahi tesviye (17) ve îfâ itmeğe ve diğer 2022 numrolu koçan mûcibince on iki dönüm arâzînin nısfından nâmına kayd olunan rub´ hisseyi sigâr-ı (18) mezbûrûn nâmlarına fârig olup taraflarından bi'l-vesâye kabûl ve nâmlarına kayditdirmeğe cânib-i şer´-i şerîfden bana izin virilmek (19) bi'l-vesâye matlûbumdur didükde vasî-i mezbûrun kelimât-ı meşrûhası vâkı´a mutâbık ve nefsü'l-emre muvâfik oldığı zeyl-i vesîkada isimleri (20) muharrer ehl-i vukûf-ı Müslimîn ibârlarıyla mütehakkık olmağla sigâr-ı mezbûrûnun zikr olunan su ve arâzîlerini bi't-terhîn altı buçuk lira eytâm (21) sandığından istikrâz idüp mahkûm olan deynlerini îfâ ve ba´de-mâ sigâr-ı mezbûrûnun arâzî ve emlâki vâridâtından deyn-i (22) mezbûrı dahi tesviye ve îfâ eylemeğe ve zikr olunan on iki dönüm arâzînin nısfında vasî-i mezbûr nâmına kaydidilmiş olan rub´-i hisseyi (23) dahi sigâr-ı mezbûrûna fârig ve taraflarından kabûl ve nâmlarına kayditdirmeğe vasî-i mezbûra izin virilmeğin mâ-vaka´ bi't-taleb ketb olundı harrere fi'l- (24) yevmü's-sânî ve'l-´işrîn min şehri Rebî´i'l-âhir li-seneti seb´ ve ´işrîn ve selâse mi`eten ve elf.

Şuhûdü'l-hâl

Mehmed Ali Efendi Hasan Tahsin

Mehmed Rıza Efendi Abdullah Efendi

Sayfa No: 204
Dava No: 768
Dava Türü: Rehin ve borç

(1) Kıbrıs cezîresinin merkez vilâyeti olan Lefkoşa kazâsına mülhak Dağ nâhiyesine tâbi' Deftera karyesi sâkinlerinden iken bundan akdem vefât (2) iden Hâfız Mustafa Naci Efendi bin Ethem Efendi'nin verâseti zevce-i menkûhe-i metrûkesi Akıle bint-i Hâcı Ali ve sulbiyye-i kebîre kızları (3) Zehra ve Huriye ve sagîre kızı Penbe ve sulbî sagîr oğlı Feyyaz'a münhasıra oldığı bi'l-ihbâr 'inde'ş-şer'i'l-enver zâhir ve mütehakkık (4) oldukdan sonra sagîrân-ı mezbûrânın tesviye-i umûrlarına kıbel-i şer'den vasî nasb ve ta'yîn olunan enişdeleri işbu bâ'isü'l-vesîka Ahmed (5) Hulus Efendi bin Mehmed meclis-i şer'-i şerîf-i enverde takrîr-i kelâm idüp müteveffâ-yı mezbûr Mustafa Naci Efendi bir takım kesâne senedli ve senedsiz yirmi (6) dört lira deyni olup işbu düyûnun tesviyesi içün eşyâ`-yı menkûlesi bulunmadığından dâyinler hükûmete mürâca'atla hakarını tahsîle kıyâm idecek (7) olurlar ise küllî masrafı düçâr olacağından başka müfrez bir hânesinin cebren satdırılması yetîmlerin zararına mûcib olacağından müteveffâ-yı mezbûrun (8) 'umûmen hânesini bi't-terhîn 24 lira istikrâz idüp düyûnunu tesviye eylemek ve müteveffâ-yı mezbûrun mekteb ma'âşatından ma'âşatı Der-Sa'âdetden geldikçe borcu (9) virilüp tedrîcen borcu imhâ eylemek verese haklarında ve bâ-husûs sagîrân-ı mezbûrân haklarında enfa' ve evlâ oldığından müteveffâ-yı mezbûrun (10) karye-i mezbûrede kâ`in 6724 numrolu koçan mûcibince tarafları Mustafa İbrahim yol ve hark ile mahdûd hâne (11) ve havlısından verese-i kibâr hisseleriyle berâber sagîrân-ı mezbûrân hisselerini dahi terhîn iderek 'umûm verese nâmına yirmi dört (12) lira istikrâz eylemek ve deyn-i senedine sagîrân-ı mezbûrân içün dahi bi'l-vesâye vaz'-ı imzâ eylemeğe cânib-i şer'-i şerîfden bana (13) izin virilmek bi'l-vesâye murâdımdır didükde vasî-i mezbûrun kelimât-ı meşrûhası vâkı'a mutâbık ve nefsü'l-emre muvâfık oldığı zeyl-i vesîkada (14) isimleri muharrer ehl-vukûf-ı Müslimîn ihbârlarıyla mütehakkık olmağla sagîrân-ı mezbûrânın mezkûr hâne ve havlıda olan hisselerini dahi verese-i (15) kibâr hisseleriyle berâber terhîn itmeğe ve istikrâz olarak yirmi dört liranın senedine sagîrân-ı mezbûrânın tarafarından vasî sıfatıyla imzâlarını (16) vaz' eylemeğe vasî-i mezbûra izin virilmeğin mâ-vaka' bi't-taleb ketb olundı harrere fi'l-yevmi'r-râbi' ve'l-'işrîn min şehri Rebî'i'l-âhir li-seneti seb' ve 'işrîn (17) ve selâse mi`eten ve elf.

Sayfa No: 205
Dava No: 769
Dava Türü: Görev verme

(1) Kıbrıs cezîresinin merkez vilâyeti olan Lefkoşa kazâsına mülhak Lefke nâhiyesine tâbi' nefs-i Lefke kasabasında kâ`in mahkeme câmi-i şerîfi vakfında olmak üzere (2) şehrî yetmiş beş gurûş vazîfe ile kayyum ve mü`ezzinlik ve devr-hânlık ve sebîlcilik cihetlerine mutasarrıf olan kasaba-i mezkûre ahâlîsinden (3) Hâcı Mollâ Salih Şezo'nun bilâ-veled vefâtı vukû'yla cihât-ı mezkûre-i mahlûle ve hidmet-i lâzımesi mu'attala kalmağla işbu bâ'isü'l-i'lâm (4) Mehmed Ratib Efendi bin Hasan Efendi Lefkoşa kazâsı mahkeme-i şer'iyyesinde câmi'-i şerîf-i mezkûr mütevellîsi 'izzetlü Asaf Beğ hazır oldığı hâlde (5) 'akd olunan meclis-i şer'-i 'âlîde lede'l-imtihân kırâ`aten ve dirâyeten cihân-ı mezkûreye ehliyyet ve istihkâkı zâhir ve nümâyân ve kasaba-i mezbûre (6) ahâlîsinin dahi müntahab ve muhtârı bulunmuş oldığı bi'l-ihbâr 'inde'ş-şer'i'l-enver zâhir ve mütehakkık olmağla cihân-ı mahlûle-i mezbûre vazîfe-i (7) mersûmesiyle şurût-ı mukarrere-i nizâmiyyesine tatbîken mezbûr Mehmed Ratib Efendi 'uhdesine tevcîh olundığı tescîl ve i'lâm olundı harrere fi'l-yevmi's- (8) sânî min şehri Cemâziyi'l-evvel li-seneti seb' ve 'işrîn ve selâse mi`eten ve elf.

Sayfa No: 206
Dava No: 770
Dava Türü: Satış izni

(1) Kıbrıs cezîresinin merkez vilâyeti olan Lefkoşa kazâsına mülhak Girine kazâsına tâbi' Kambili karyesi sâkinlerinden iken bundan akdem vefât iden (2) Mustafa bin Mehmed Abdullah'ın verâseti zevce-i menkûhe-i metrûkesi Gülsüm bint-i Süleyman ve vâlidesi Zeliha bint-i Abdullah ve sulbiyye-i sagîre (3) kızı Afet ve sulbî sagîr oğlı Ali'ye münhasıra oldığı bi'l-ihbâr 'inde'ş-şer'i'l-enver zâhir ve mütehakkık oldukdan sonra sagîrân-ı mezbûrânın (4) bâ-hüccet-i şer'iyye vasî-i mansûbeleri olup zâtı ta'rîf-i şer'î ile ma'rife olan işbu bâ'isetü'l-vesîka mezbûre Gülsüm nâm Hatun (5) meclis-i şer'-i şerîf-i enverde takrîr-i kelâm idüp zevcem müteveffâ-yı mezbûrun ba'z kesâne senedli ve senedsiz deyni olup kable'l-îfâ vefât (6) itdiğinden ve

müteveffâ-yı mezbûrun deynine karşı emvâl-ı gayr-i menkûlesi olmadığından dâyinler hükûmete müracaʿatla tarlasını satdıracak olurlar ise bir takım masraf (7) vukûʿa gelerek yetîmler mutazarrır olacağından müteveffâ-yı mezbûrdan müntakil 2171 numrolu koçan mûcibince tarafları Balyomilu yolı ve Balyomilu yolı dört taraf (8) tepe ve Hâcı Mihaili Hâcı Miaili ile mahdûd on beş dönüm tarla bi'l-müzâyede satılup müteveffâ-yı mezbûrun düyûnı tesviye ve îfâ idilerek mütebâkîsi eytâm (9) sandığında istirbâh ile sagîrân-ı mezbûrân infâk olunmak haklarında enfaʿ ve evlâ oldığından zikr olunan tarlayı bi'l-müzâyede satup müşterîsi nâmına fârig (10) olup semenini kabz ve müteveffâ-yı mezbûrun düyûnunu îfâ itdükden sonra mütebâkîsi eytâm sandığına teslîm itmek üzere cânib-i şerʿ-i şerîfden bana (11) izin virilmek bi'l-vesâye murâdımdır didükde vasiyye-i mezbûrenin kelimât-ı meşrûhası vâkıʿa mutâbık ve nefsü'l-emre muvâfık oldığı zeyl-i vesîkada (12) isimleri muharrer ehl-i vukûf-ı Müslimîn ihbârlarıyla mütehakkık olmağla sagîrân-ı mezbûrânın zikr olunan on beş dönüm tarlalarını bi'l-müzâyede satup (13) müşterîsi nâmına fârig olmağa ve bedelini kabz ile müteveffâ-yı mezbûrun düyûnını tesviyeye ve mütebâkî meblağı sagîrân-ı mezbûrân nâmlarına olarak (14) eytâm sandığına teslîme vasiyye-i mezbûre Gülsüm Hatun'a izin virilmeğin mâ-vakaʿ bi't-taleb ketb olundı harrere fi'l-yevmi'l-ʿaşir min şehri Rebîʿi'l-âhir (15) li-seneti sebʿ ve ʿişrîn ve selâse miʾeten ve elf.

Şuhûdü'l-hâl

Kambili karyeli Ahmed Mustafa ve Derviş Mehmed bin Ali ve Hüseyin bin Halil

Sayfa No: 207
Dava No: 771
Dava Türü: Mal taksimi

(1) Kıbrıs cezîresinin merkez vilâyeti olan Lefkoşa kazâsına mülhak Girine kazâsına (2) tâbiʿ Lapta karyesi sâkinlerinden olup sefîh ve gayr-i reşîd oldığından bundan akdem (3) hacr olunan Nidai bin Hâcı Mehmed'in bâ-hüccet-i şerʿiyye vasî-i mansûbı işbu (4) mesʾele'l-vesîka Mehmed Arif Efendi bin Şükrü Efendi meclis-i şerʿ-i şerîf-i enverde (5) takrîr-i kelâm ve taʿbîr ʿani'l-merâm idüp vasîsi bulundığım mahcûr-ı mezbûr Nidai'nin babası müteveffâ-yı mezbûr Hâcı Mehmed'den mevrûs ve anası

müteveffât-ı Emine Mollâ (4) İbrahim'den müntakil arâzî ve emlâk-i mezkûrenin hâsılât ve vâridâtı temâmiyle elde idilememekde olmağla arâzî ve emlâk-i mezbûrenin (5) taksîmiyle mahcûr-ı mezbûrun hissesi tefrîk ve müstakillen idâre olunması ve kezâlik mahcûr-ı mezbûrun kable'l-hacr ve düçâr oldığı düyûnun ba'zısı şimdiye kadar (6) vâridâtından tesviye idilmiş ise de henüz tesviye idilememiş olan iki yüz elli lira kadar düyûnı içün dâyinler hükûmete mürâca'at itdüklerinden düyûn-ı mezkûreyi (7) mahkemece taht-ı hükme alup da mahcûr-ı mezbûrun mâlını cebren saydırırlar ise mahcûr-ı mezbûrun ziyânına mûcib olacağından mahcûr-ı mezbûrun arâzî ve emlâk (8) ve eşcârını ba'de't-taksîm kendi hissesine müstakillen koçan aldıkdan sonra arâzî ve emlâk ve eşcâr-ı mezkûreyi eytâm sandığına ve yâhûd (9) İslâm iddihâr sandığına bi't-terhîn iki yüz elli lira istikrâz iderek düyûn-ı mezkûrenin îfâ idilmiş ve kezâlik mahcûr-ı mezbûra babası (10) Hâcı Mehmed'den intikâl iden emlâk ve eşcârın 'umûmunda beher sekiz sehmde bir sehm hisse-i şâyi'ası öğey vâlidesi Şerife bint-i Hasan Efendi'ye (11) 'â'id olup işbu hisseyi dahi elli lira bedel ile satun alarak mahcûr-ı mezbûr nâmına kayditdirmek ve bedel-i mezbûrun ibkâsı içün zikr olunan (12) sandıkların birisinden elli lira istikrâz idilmiş ve mahcûr-ı mezbûr hakkında enfa' ve evlâ oldığından ve mahcûr-ı mezbûrun peder ve vâlidesinden müntakil (13) arâzîsi ve emlâk ve eşcârının ehl-i vukûf ma'rifetiyle taksîm idüp hisse-i mezbûresine müstakillen koçan almağa ve düyûnunun tesviyesi içün (14) eytâm ve yâhûd iddihâr sandıklarından iki yüz elli lira ve öğey vâlidesi Şerife Hanım'ın sekiz de bir hissesini mahcûr-ı mezbûr nâmına (15) satun almak üzere elli lira ki cem'an üç yüz lira kadar bir meblağ mahcûr-ı mezbûr nâmına istikrâz idüp hasbü'l-vesâye (16) senedini imzâ eylemeğe ve satun alınacak sekizde bir hisseyi mahcûr-ı mezbûr tarafından kabûl ve nâmına kayditdirmeğe cânib-i şer'-i şerîfden (17) bana izin virilmek bi'l-vesâye murâdımdır didükde vasî-i mezbûrun kelimât-ı meşrûhası vâkı'a mutâbık ve nefsü'l-emre muvâfik oldığı zeyl-i (18) vesîkada isimleri muharrer ehl-i vukûf-ı Müslimîn ihbârlarıyla mütehakkık olmağla mahcûr-ı mezbûrun gerek babası Hâcı Mehmed'den ve gerek anası mezbûre (19) Emine'den müntakil arâzî ve emlâk ve eşcârını ehl-i vukûf ma'rifetiyle taksîm idüp mahcûr-ı mezbûrun hisse-i müfrezesi içün (20) müstakillen koçan almağa ve düyûnunun tesviyesi içün eytâm ve yâhûd iddihâr sandıklarından iki yüz elli lira ve öğey vâlidesi mezbûre Şerife (21) Hanım'ın sekizde bir hissesini mübâya'a itmek

üzere elli lira ki cem'an üç yüz lira mahcûr-ı mezbûr nâmına istikrâz idüp senedini bi'l-vesâye (22) imzâ eylemeğe ve mübâya'a idilen sümün hisseyi mahcûr-ı mezbûr tarafından kabûl ve nâmına kayditdirmeğe vasî-i mûmâ-ileyh Mehmed Arif Efendi'ye izin (23) virilmeğin mâ-vaka' bi't-taleb ketb olundı harrere fi'l-yevmi'l-'aşir min şehri Cemâziyi'l-evvel li-seneti seb' ve 'işrîn ve selâse mi'eten ve elf.

Şuhûdü'l-hâl
Ahmed Derviş Paşa bin Tüccârbaşı Hâcı Mehmed Efendi
Laptalı Mollâ Hüseyin bin Mehmed
Laptalı Mollâ Hüseyin bin Onbaşı

772-(208) numaralı da'vâ tutanaklarada geçmemektedir

Sayfa No: 209
Dava No: 773
Dava Türü: Vasi tayini

(1) Kıbrıs cezîresinin merkez vilâyeti olan Lefkoşa kazâsına mülhak Dağ nâhiyesine tâbi' Gönyeli karyesi sâkinlerinden olup 'arzuhâl iden Mollâ Veli bin Ali nâm kimesne (2) meclis-i şer-i şerîf-i enverde takrîr-i kelâm idüp hemşîrezâdem Hasan İbrahim Çavuş sefîh ve gayr-i reşîd olup hayrı şer'den ve nef'î zarardan temyîze kâdir (3) olmadığından kıbel-i şer'den merkûm üzerine vasî nasbı lâzım olmağla husûsı mezkûrı bî-garez ehl-i vukûfdan tahkîk ber-leh sefîh ve gayr-i reşîd-i merkûmun (4) tasarrufâtından hacr ile üzerine bir vasî nasb ve ta'yîn olunmak murâdımdır didükde fi'l-hakîka hâl-i mezbûr Mollâ Veli'nin takrîri üzere olup mezbûr (5) Mollâ Veli dahi beyne'l-ahâlî müstakîm ve her vechle vesâyet-i 'uhdesinden gelmeğe kâdir idiğü bî-garez ehl-i vukûfdan karye-i mezbûreli Hüseyin Ağa (6) bin Kanlı Mustafa ve Mollâ Hüseyin bin İbrahim ve Musa bin İbrahim ve Ali Osman bin Hâcı Hasan nâmûn kimesneler ihbârlarıyla lede'ş-şer'ü'l-enver zâhir oldukdan sonra (7) sefîh ve gayr-i reşîd-i merkûm Hüseyin tasarrufâtından hacr olunarak mezbûr Mollâ Veli sefîh ve gayr-i reşîd-i merkûmun mâlını hıfza ve

umûrını rü`yete (8) kıbel-i şer´den vasî nasb ve ta´yîn olundukda ol dahi vesâyet-i mezkûreyi kabûl ve merâsimini kemâ-yenbagî edâya ta´ahhüd ve iltizâm eylediği tescîl ve i´lâm (9) olundı harrere fi'l-yevmi's-sâdis ´aşer min şehri Cemâziyi'l-evvel li-seneti seb´ ve ´işrîn ve selâse mi`eten ve elf.

Şuhûdü'l-hâl
Hüseyin Ağa Kanlı Mustafa
ve Mollâ Hüseyin bin İbrahim
ve Musa bin İbrahim

Sayfa No: 210
Dava No: 774
Dava Türü: Satış izni

(1) Kıbrıs cezîresinin merkez vilâyeti olan Lefkoşa kazâsına mülhak Girine kazâsına tâbi´ Lapta karyesi sâkinelerinden iken bundan akdem vefât iden Fatıma Mollâ Ömer'in (2) sadrî sagîr oğlı Ömer'in pederi ve vasî-i mansûbı işbu bâ´isü'l-vesîka Mollâ Hasan Mustafa Kofteroz meclis-i şer´-i şerîf-i enverde takrîr-i kelâm (3) idüp vasîsi bulundığım sulbî oğlum Ömer'in vâlidesi mütevefiye-i mezbûreden müntakil tarafları Fatıma Hâcı Ömer ve Kostanti Baba Bakova (4) ve yol ve Yanko ve Fanni Mollâ Ömer ile mahdûd bir dönüm rub´ tarla ile Başpınar suyundan beher on beş günde bir buçuk sâ´at suyu (5) olup ben ise burada ma´îşetden ´âciz oldığımdan dört beş seneden beri İzmir vilâyetinde bulunan diğer oğullarım Yakup ve Mehmed Hilmi Efendilerin (6) yanında ikâmet itmekde oldığım içün sagîr-i mezbûr Ömer'in zikr olunan rub´ ve suyu idâre ve icâre olunarak mu´attal kalmakda oldığından (7) mezkûr rub´ve suyu bedel-i misliyle satup parası eytâm sandığında istirbâh idilmek sigâr-ı mezbûr hakkında enfa´ ve evlâ oldığından (8) zikr olunan bir dönüm rub´ tarla beher on beş günde bir buçuk sâ´at suyu bedel-i misliyle satup parasını li-ecli'l-hıfz ve'l-istirbâh eytâm (9) sandığına teslîm itmeğe cânib-işerî-i şerîfden bana izin virilmek bi'l-vesâye matlûbumdur didükde vasî-i mezbûrun kelimât-ı meşrûhası vâkı´a mutâbık (10) ve nefsü'l-emre muvâfik oldığı zeyl-i vesîkada isimleri muharrer ehl-i vukûf-ı Müslimîn ihbârlarıyla mütehakkık olmağla sagîr-i mezbûrun zikr

olunan bir dönüm (11) rub' tarlasıyla beher on beş günde bir buçuk sâ'at suyunu bedel-i misliyle satup müşterîsi nâmına fârig ve koçan idüp bedelini kabz ve li-ecli'l-hıfz (12) ve'l-istirbâh eytâm sandığına teslîm itmeğe vasî-i mezbûra izin virilmeğin mâ-vaka' bi't-taleb ketb olundı harrere fi'l-yevmi's-sâbi' min şehri (13) Cemâziye'l-âhir li-seneti seb' ve 'işrîn ve selâse mi'eten ve elf.

Şuhûdü'l-hâl
Labtalı Nazım Efendi Hüseyin Ağa ve Mollâ Hüseyin Mehmed Dolmacı ve Mollâ Hüseyin Hasan Onbaşı

Sayfa No: 211
Dava No: 775
Dava Türü: Rüşt iddiası ve mal talebi

(1) Kıbrıs cezîresinin merkez vilâyeti olan Lefkoşa kazâsına mülhak Girine kazâsına tâbi' Trabeza Çiftliği sâkinlerinden iken bundan akdem vefât (2) iden Mehmed bin Ali Usta'nın sulbiyye kızı ve hâlen on dokuz yaşını mütecâvize âkile ve bâliğe ve bulûğuna rüşdi munzam oldığını iddi'â iden (3) zâtı Fehim Efendi bin Mollâ İbrahim Efendi ve Hüseyin bin Osman ta'rifleriyle ma'rife olan işbu bâ'isetü'l-vesîka Asiye nâm Hatun meclis-i şer'-i şerîf-i (4) enverde hâl-i sigarında kıbel-i şer'den mansûb vasîsi Halil Sabri Efendi bin Mustafa Efendi mahzarında üzerine da'vâ ve takrîr-i kelâm (5) idüp hâlen ben on dokuz yaşımı mütecâvize âkile ve bâliğe ve bulûğuma rüşdüm munzam olup umûrumı bi'n-nefs rü'yete kâdire ve i'ânet-i vasîden müstağniye (6) olmamla pederim müteveffâ-yı mezbûrdan mevrûs ber-mûcib-i defter-i kassâm mâlımı vasîm mezbûr Halil Sabri Efendi'den hâlen taleb iderim su'âl olunup bana (7) teslîme kıbel-i şer'den mezbûra tenbîh olunmak murâdımdır didükde gıbbe's-su'âl mezbûr Halil Sabri Efendi dahi cevâbında müdde'iye-i mezbûrenin mâl-i mevrûsuna bi'l-vesâye (8) vaz'ı yedini ikrâr idüp lâkin müdde'iye-i mezbûrenin rüşd müdde'âsını inkâr idicek müdde'iye mezbûre Asiye'den ber-vech-i meşrûh müdde'âsına beyyine (9) taleb olundukda ricâl-ı ahrâr-ı Müslimîn'den Çatal karyeli Hüseyin bin Osman ve Kazabifan karyeli Hâcı Mustafa bin Ahmed nâm kimesneler li-ecli'ş-şehâde meclis-i şer'e hâzırân (10) olup eserü'l-istişhâd fi'l-

hakîka müdde'iye-i mezbûre Asiye on dokuz yaşını mütecâvize âkile ve bâliğe ve bulûğuna rüşdi munzam olup umûrını (11) bi-nefsihâ rü'yete kâdire ve i'ânet-i vasîden müstağniyedir bizler bu husûsa bu vech üzere şâhidlerüz şehâdet dahi iderüz diyü her biri (12) müttefikü'l-lafz ve'l-ma'nâ bi'l-muvâcehe ber-nehc-i şer'î edâ-i şehâdet-i şer'iyye itdüklerinden sonra şâhidân-ı mezbûrân Hüseyin ve Hâcı Mustafa (13) Ağalar usûl-i mevzû'asına tevfîkan lede't-tezkiye 'adl ve makbûlü'ş-şehâde idükleri ihbâr olunmağın mûcibiyle müdde'î-i mezbûrenin rüşdine (14) ba'de'l-hükm ve't-tenbîh mâ-vaka' bi't-taleb ketb olundı harrere fi'l-yevmi'l-hâmis min şehri Cemâziyi'l-âhir li-seneti seb' ve 'işrîn ve selâse mi'eten ve elf.

Şuhûdü'l-hâl
Çatal karyeli Hüseyin bin Osman
ve Kazabifan karyeli Hâcı Mustafa bin Ahmed

Sayfa No: 212
Dava No: 776
Dava Türü: Vasi tayini

(1) Kıbrıs cezîresinin merkez vilâyeti olan Lefkoşa kazâsına mülhak Omorfa nâhiyesine tâbi' nefs-i Omorfa karyesi sâkinlerinden Hüseyin bin Osman (2) seksân yaşını mütecâviz müsinn ve ma'tûh olup bi-zâtihi umûrını rü'yet ve emvâlini idâre ve hıfz ve hırâsete 'adîmü'l-iktidâr olmağla ma'tûh-ı (3) mezbûrun emvâlini hıfz ve hırâset ve umûr-ı lâzımesini rü'yet içün kıbel-i şer'den bir vasî nasb ve ta'yîn olunan ma'tûh-ı mezbûrun sulbî oğlı (4) Mehmed Sadık meclis-i şer'e gelüp inhâ ve istid'â itdükde fi'l-hakîka hâl-i mezbûr Mehmed Sadık'ın takrîri üzere olup ma'tûh-ı mezbûrun (5) kebîr oğlı Mehmed Salih Efendi beyne'l-ahâlî müstakîm ve her vechle umûr-ı vesâyeti rü'yete kâdir idüği Lefkoşalı Mehmed İhsan Efendi bin Mehmed Sadık (6) Efendi ve İzzet bin Hüseyin ve karye-i mezbûreli Tosun bin Mehmed nâm mevsûkü'l-kilem Müslimînin meclis-i şer'de haber virmelerinden zâhir ve nümâyân (7) olmağla ol vechle ma'tûh-ı mezbûrun kebîr oğlı mezbûr Mehmed Salih Efendi kıbel-i (8) şer'den vasî nasb ve ta'yîn olundukda ol dahi vesâyet-i mezkûreyi kabûl ve merâsimi kemâ-yenbagî edâya ta'ahhüd ve iltizâm eylediği tescîl ve i'lâm (9)

olundı harrere fi'l-yevmi's-sâbi' 'aşer min şehri Cemâziyi'l-âhir li-seneti seb' ve 'işrîn ve selâse mi'eten ve elf.

Şuhûdü'l-hâl
Lefkoşalı Mehmed İhsan Efendi bin Sadık Efendi
ve Aziz bin Hüseyin

Sayfa No: 213
Dava No: 777
Dava Türü: Mal taksimi

(1) Kıbrıs cezîresinin merkez vilâyeti olan Lefkoşa kazâsına mülhak Girine kazâsına tâbi' Ağırdağ karyesi sâkinlerinden Hasan Nazlı Ahmed'in sulbiyye kızı Havva'nın (2) kıbel-i şer'den mansûb vasîsi ve bâ vakâletnâme vekîli karye-i mezbûre imâmı işbu bâ'isü'l-vesîka Hüseyin Resmi Efendi bin Mustafa Mehmed Ağa meclis-i şer'-i şerîf-i (3) enverde takrîr-i kelâm idüp vasîsi ve vekîli bulundığım mezbûre Havva'nın zevc-i gayr-i dâhili olan müteveffâ Hâcı Ahmed Hüseyin'in karye-i (4) mezbûre sınırı dâhilinde kâ'in ma'lûmü'l-kıta'ât arâzîsini dört sehmde üç sehmi müteveffâ-yı mezbûrun vâlidesi Şerife bint-i (5) Tayfur Mustafa'ya ve bir sehmi dahi mezbûre Havva'ya intikâl eylediğinden arâzî-i mezbûrenin müteveffâ Hâcı Hüseyin veresesi beyninde bi't-taksîm müteveffâ-yı mezbûr (6) Hâcı Ahmed'in hissesini tefrîk itmek hakkında enfa' ve evlâ oldığından arâzî-i mezkûreyi ber-vech-i meşrûh taksîm ve Hâcı Ahmed'in hissesini bi'l-ifrâz (7) dörtte üçünü vâlidesi Şerife ve biri mezbûre Havva nâmlarına intikâl ve koçan eylemek ve mezbûre tarafından taksîm varakasını imzâ itmek üzere (8) cânib-i şer'-i şerîfden bana izin virilmek bi'l-vesâye ve bi'l-vekâle matlûbumdur didükde vasî-i mezbûrun kelimât-ı meşrûhası vâkı'a mutâbık ve nefsü'l-emre muvâfık oldığı (9) zeyl-i vesîkada isimleri muharrer ehl-i vukûf-ı Müslimîn ihbârlarıyla mütehakkık olmağla cânib-i şer'-i şerîfden işbu taksîme Havva tarafından râzı olup (10) taksîm varakasını imzâ itmek ve Hâcı Ahmed hissesinin dörtde üçü vâlidesi Şerife ve biri mezbûre Havva nâmına intikâl itdirüp koçan almak (11) vasî-i mezbûra izin virilmeğin mâ-vaka' bi't-taleb ketb olundı harrere fi'l-

yevmi'r-râbi' 'aşer min şehri Recebi'l-ferd li-seneti seb' ve 'işrîn ve selâse mi'eten ve elf.

Şuhûdü'l-hâl
Hâfiz Mehmed Şevki
Ali Çavuş Kara Bıçak Mehmed

Sayfa No: 214
Dava No: 778
Dava Türü: Rehin ve borç

İşbu hüccetde virilen izin mutlak olup veliyy-i mezbûr İbrahim Hilmi Efendi Zehra'dan olursa olsun mürâhik-i mezbûr nâmına ez-gayr-ı fâ'izi yirmi iki lira istikrâz itmeğe me'zûndur.

(1) Kıbrıs cezîresinin merkez vilâyeti olan Lefkoşa kazâsına mülhak Girine kazâsına mülhak Girine kazâsına tâbi' Lapta karyesi sâkinlerinden işbu bâ'isü'l-vesîka İbrahim (2) Hilmi Efendi Hâcı Mehmed Ağa meclis-i şer'-i şerîf-i enverde takrîr-i kelâm ve ta'bîr 'ani'l-merâm idüp vasîsi bulundığım sulbî mürâhik oğlum Mehmed Reşad'ın karye-i mezbûrede (3) kâ'in İslâm Mahallesi'nde Kantora Sokağı'nda on dört bin altmış yedi numrolu ve fî 13 Teşrîn-i sânî sene 1908 târîhli koçan mûcibince (4) tarafları Hilmi Hâcı Mehmed Ağa ve vakf su harkı ve Kahveci değirmeni vakf harkı Hâcı Mehmed Ağa Hâcı İbrahim Ağa vârislerinin vakf (5) bağçesi ve tarafeyn Hilmi Hâcı Mehmed Ağa ve Hâcı Mehmed Ağa Hâcı İbrahim Ağa vârislerinin vakf bağçesi Hilmi Hâcı Mehmed Ağa ile mahdûd mutasarrıf (6) oldığı hâne ma'a bağçeyi vekâlet-i devriyye terhîn iderek eytâm sandığından yirmi iki lira istikrâz itmek ve meblağ-ı mezkûr ile iki katır (7) mübâya'a idüp mürâhik-i merkûm ile kiracılık iderek kazanacağımız mebâliği ceste bi-ceste borca yatırup bu sûretle borcu tesviye eylemek ve hayvanlar (8) mürâhik-i merkûma sermâye ve ticâret kalmak mürâhik-i merkûm hakkında enfa' ve evlâ oldığından hâne-i mezkûre ma'a bağçeyi ber-minvâl-i meşrûh (9) terhîn idüp mürâhik-i merkûm nâmına olarak yirmi iki lira istikrâz itmeğe cânib-i şer'-i şerîfden (10) bana izin virilmek bi'l-vesâye

matlûbumdur didükde veliyy-i mezbûrun kelimât-ı meşrûhası vâkı'a mutâbık ve nefsü'l-emre muvâfik oldığı zeyl-i vesîkada (11) isimleri muharrer ehl-i vukûf-ı Müslimîn ihbârlarıyla mütehakkık olmağla cânib-i şer'-i şerîfden mürâhik-i mezbûrun hâne ma'a bağçesini vekâlet-i devriyye ile terhîn iderek (12) mürâhik-i mezbûr nâmına yirmi iki lira istikrâz itmeğe ve meblağ-ı mezbûr ile yine mürâhik-i mezbûr nâmına iki katır mübâya'a itmeğe vekîl-i mezbûra izin virilmeğin mâ-vaka' (13) bi't-taleb ketb olundı harrere fi'l-yevmi'l-hâdî ve'l-'işrîn min şehri Recebi'l-ferd li-seneti seb' ve 'işrîn ve selâse mi'eten ve elf.

Şuhûdü'l-hâl
Lefkoşalı İbrahim Hakkı Efendi Yusuf Mustafa
Laptalı Mehmed Mustafa ve Halil Mustafa

Sayfa No: 215
Dava No: 779
Dava Türü: Ferağ izni

(1) Kıbrıs cezîresinin merkez vilâyeti olan Lefkoşa kazâsına mülhak Omorfa nâhiyesine tâbi' Denya karyesi sâkinlerinden olup bundan akdem vefât iden (2) Rıfat bin Osman'ın sulbiyye-i sagîre kızı Müride'nin bâ-hüccet-i şer'iyye ve vasiyye-i mansûbesi ceddesi işbu bâ'isetü'l-vesîka Ayşe bint-i Osman (3) meclis-i şer'-i şerîf-i enverde takrîr-i kelâm idüp vasîsi bulundığım sagîre-i mezbûrenin babası müteveffâ-yı mezbûrdan müntakil bir bâb hânenin (4) yirmi dört sehmde on iki sehmi sagîre-i mezbûrenin olup yirmi dörtde dört sehmi bana ve üç sehmi müteveffâ-yı mezbûrun (5) zevcesi Sıdıka'ya ve beş sehmi 'amucası oğlı Arif'e intikâl itmeğle şimdi mezbûre Sıdıka ve mezbûr Arif'e intikâl itmeğle şimdi mezbûre Sıdıka ve mezbûr Arif ve ben hisse-i irsiyyelerimizi dahi (6) sagîre-i mezbûre nâmına fâriğ olacağımızdan zikr olunan hisseleri sagîre-i mezbûre tarafından kabûl ve nâmına koçan itmeğe cânib-i şer'-i şerîfden (7) bana izin virilmek matlûbumdur didükde bu sûret sagîre-i mezbûre içün menfa'atlı oldığından zikr olunan sehmleri sagîre-i (8) mezbûre tarafından kabûl idüp nâmına koçan itdirmeğe vasiyye-i mezbûre Ayşe'ye

izin virilmeğin mâ-vaka´ bi't-taleb ketb olundı (9) harrere fi'l-yevmi's-sâbi´ ve'l-´işrîn min şehri Recebi'l-ferd li-seneti seb´ ve ´işrîn ve selâse mi`eten ve elf.

Şuhûdü'l-hâl
Mahkeme Kâtibi Mehmed Nazım Efendi
Zabtiyye Mehmed

Sayfa No: 215
Dava No: 779/1
Dava Türü: Ferağ izni

sagîre-i mezbûre Müride'nin nâmına alınacak hisselere mukâbil sagîre-i mezbûrenin 1241 numrolu koçan mûcibince tarafları Ayşe ve yol ve havız yolu ile mahdûd diğer bir bâb hânedeki nısf-ı hissesini Sıdıka Ahmed nâmına fâriğ olmağa vasiyye-i mezbûre Ayşe me`zûn oldığı ve bu sûret sagîre-i mezbûre hakkında enfa´ ve evlâ bulundığı karye-i mezbûreli Ahmed Osman ve Arif Raşid ihbârlarıyla lede'ş-şer´ü'l-enver tahakkuk eylediği zeyl kılındı

Sayfa No: 216
Dava No: 780
Dava Türü: Vakfiyye

(1) El-hamdu li'llâhi'llezî e´azze havâss-i ibâdihi bi-sarfî emvâlihim ilâ envâ´i'l-hayrât ve e´ânehüm ´alâ iktisâb-i esnâfi'l-mehâmid ve'l-müberrât ve's-selâtü vesselâmü (2) ´alâ resûlihi ve Muhammedin hayri'l-beriyyât ve ´alâ âlihi ve ashâbihi ve't-tâbi´în ilâ yevmi yestezillü'l-mer`e tahte's-sadakât ammâ ba´d işbu vakfiyye-i celîlü'ş-şân ve cerîde-i (3) bedî´ü'l-´unvânın tahrîr ve inşâ ve tastîr ve imlâsına bâdî oldur ki Kıbrıs cezîresinin merkez vilâyeti olan Lefkoşa kazâsına mülhak Değirmenlik (4) nâhiyesine tâbi´ Mora karyesi sâkinlerinden sâhibü'l-hayrât ve'l-hasenât Halil Ağa bin Muhtâr Hasan Ağa nâm kimesne meclis-i şer´-i şerîf-i enverde (5) vakf-ı âtîü'l-beyâna li-ecli't-tescîl mütevellî nasb ve ta´yîn eylediği karye-i mezbûre imâmı Mustafa Efendi bin İsmail Ağa mahzarında ikrâr-ı tâm (6) ve ta´bîr

'ani'l-merâm idüp atyeb-i mâlımdan ifrâz eylediğim on 'aded İngiliz lirası ya'nî bin sekiz yüz yirmi gurûşı hasbeten li'llâhi's-Samed vakf-ı sahîh-i mü`ebbed (7) ve habs-ı sarîh-i muhalled ile vakf ve habs idüp şöyle şart eyledim ki zikr olunan on iki lira bâ-yed mütevellî rehn-i kavî ve kefîl-i millî ile yüzde (8) on veyâ on iki hisâbiyle istirbâh idilüp hâsıl olan gallesinden beher sene Rebî'ü'l-evvel ayında karye-i mezbûre câmi'-i şerîfinde bir mevlûd-ı (9) şerîf tilâvet ve 'akabinda bir hatm-ı şerîf virilüp hâsıl olan sevâbı benim ve vâlideynimin ve bi'l-cümle akrâba ve ta'allukâtımın ervâhına hediyye idile (10) ve galleden beher sene seksân gurûş mevlûd-hânlara ve sükker ve ûd ve gül-âb bahâ ve seksân gurûş dahi hatmiye olarak sarf olunarak (11) mütebâkîsi vazîfe-i tevliyyet ola ve ben lâbis-i libâs-i hayât oldukça vâkf-ı mezbûra mütevellî olup vefâtımdan sonra li-ebeveyn (12) birâderlerimin ekber ve erşedi ve anların vefâtlarından sonra evlâd-ı evlâd ve evlâdlarının ekber ve erşedi mütevellî olalar ne'ûzu bi'llâh (13) münkariz olurlar ise karye-i mezbûre câmi'-i şerîfinin mütevellîsi mütevellî ola diyü ta'yîn-i şurût ve tebeyyün-i kuyûd birle zikr olunan on 'aded (14) İngiliz lirasını mütevellî-i mûmâ-ileyh Mustafa Efendi'ye teslîm ve ol dahi vakfiyyet üzere kabz ve tesellüm ve sâ`ir mütevellîlerin evkâfdaki tasarrufları (15) gibi tasarruf eyledi didükde gıbbe't-tasdîki'ş-şer'î vâkıf-ı mezbûr semt-i vifâkdan cânib-i şikâka tezevvüc idüp vakf-ı nukûd ve zımnında (16) olan şurût ve kuyûd 'inde'l-e`immeti's-selâse sahîh olmadığından vakf-ı mezbûrdan rücû' ile meblağ-ı mezbûr bin sekiz yüz yirmi gurûşı istirdâd iderüm (17) vürûdı içün mütevellî-i mûmâ-ileyhe tenbîh olunmak murâdımdır didükde mütevellî-i mûmâ-ileyh dahi cevâb-ı bâ sevâba mutasaddî olup vakf-ı nukûd her ne kadar (18) 'inde'l-e`immeti's-selâse sahîh olmayup lâkin İmâm Zufer'den İmâm Ensârî rivâyeti üzere vakf-ı nukûd ve ana müteferri' olan şurût ve kuyûd sahîh (19) ve câ`izdir diyü meblağ-ı mezbûrı red ve teslîmden imtinâ' ile hâkim-i mevki'-i sadr-i küttâb lâ-zâl hükmihi câriyen bi'l-hakki ve's-savâb hazretleri huzûrunda (20) müterâfi'ân her biri fasl ve hasma tâlibân olduklarında hâkim-i müşârün ileyh esbegu'llâhi ni'mehu 'aleyh hazretleri dahi te'emmü'l-i lâyık ve tefekkür-i fâ`ik eyledikde temhîd-i (21) kav'â`id-i hayrı evlâ ve teşyîd-i mebânî-i vakfı uhrâ görmekle tarafeynin kelâmına nazar ve mübtil-i hayr olmakdan hazer idüp bi'l-hilâfi'l- (22) cârî beyne'l-e`immeti'l-eslâf ve mürâ'iyyen bi-cemî' mâ-hüve minhü fi'l-hükm-i bi'l-evkâfi alâ re`y-i men yarâhü mine'l-e`immeti'l-

müctehidîn rıdvânu'llâhi te'âlâ (23) 'aleyhim ecmâ'în vakf-ı mezbûrun sıhhatine ve sâniyen lüzûmuna vâkıf-ı mezbûr mahzarında hükm-i sahîh-i şer'î ve kazâ-i sarîh-i mer'î itmeğin vakf-ı mezbûr sahîh (24) ve lâzım olup min ba'd nakz ve tahvîli muhâl ve tebdîl ve tagyîri 'adîmü'l-ihtimâl olup fe-men beddelehu ba'de mâ-semi'ahu fe-innemâ ismuhu 'ale'l-lezîne yübeddilûnehu innâ'llâhe semî'un 'alîm ve ecru'l-vâkıf 'ale'l-hayyi'l-cevvâdi'l-kerîm cerâ zâlik ve harrere fi'l-yevmi'l-hâdî ve'l-'işrîn min şehri Recebi'l-ferd (26) li-seneti seb' ve 'işrîn ve selâse mi`eten ve elf.

Şuhûdü'l-hâl
Mahkeme Kâtibi Mehmed Nazım Efendi
Zabtiyye Mehmed Ağa

Sayfa No: 217
Dava No: 781
Dava Türü: Mehir

(1) Kıbrıs cezîresinin merkez vilâyeti olan Lefkoşa kazâsına mülhak Omorfa nâhiyesine tâbi' Avlona karyesi sâkinelerinden zâtı ta'rîf-i şer'î ile ma'rife (2) işbu bâ'isetü'l-vesîka Nazire bint-i Ali nâm Hatun tarafından vekîl-i müseccel-i şer'îsi Lefkoşalı Mehmed Arif Efendi (3) meclis-i şer'-i şerîf-i enverde müvekkile-i mezbûrenin zevcî karye-i mezbûreli müteveffâ Hasan bin Hüseyin'in vârisi olmağla terekesine vâzi'ü'l-yed bulunan li-ebeveyn (4) karındaşı Emirzâde bin Hüseyin muvâcehesinde takrîr-i kelâm ve ta'bîr 'ani'l-merâm idüp müteveffâ-yı mezbûr müvekkile-i mezbûreyi geçen efrencî bin dokuz yüz (5) altı senesinde iki bin gurûş mehr-i mu'accel tesmiyesiyle nikâh ve duhûl idüp mehreyn-i mezkûreyn zimmetinde iken (6) vefât itmeğle müteveffâ-yı mezbûrun tereke-i vâfiyesinden meblağ mehreyn-i mezkûreyn iki bin beşyüz elli bir gurûşun müvekkile-i mezbûreye edâ ve îfâ idilmesi (7) içün mezbûr Emirzâde'ye tenbîh olunmak bi'l-vekâle murâdımdır didükde gıbbe's-su`âl merkûm Emirzâde dahi cevâbında karındaşı müteveffâ-yı (8) mezbûr müvekkile-i mezbûreyi duhûl itdiğini bi-tav'a ikrâr lâkin meblağ mehr-i mu'accel olan iki bin gurûşı (9) müteveffâ-yı mezbûr Hasan dahi evvel taht-ı nikâhında iken zevcesi Huriye'nin cihâz ve eşyâ`-i menkûlesinden kendisine 'â`id

olan nısf-ı hissesini işbu ikinci (10) zevcesi müvekkile-i mezbûre Nazire'nin mehr-i mü`ecceli olan 2000 gurûşa mukâbil mezbûreye virilmiş oldığından bu sûretde mehr-i mü`eccel îfâ idilmiş ve yalnız (11) mehr-i mu'accel zimmetinde kalmışdır diyü iddi'â ve vekîl-i mezbûrun inkârına binâ`en mezbûr Emirzâde Hüseyin'den davasına mutâbık beyyine taleb olundukda ikâme-i beyyineden izhâr-ı 'acz itmesiyle ba'de't-tahlîf (12) meblağ mehreyn-i mezkûreyn iki bin beş yüz elli bir gurûş müteveffâ-yı mezbûrun terekesinden müvekkile-i mezbûreye îfâ olunmağa hükm ve tenbîh kılındı harrere fi'l-yevmi's-sâmin ve'l-'işrîn (13) min şehri Cemâziyi'l-âhir li-seneti seb' ve 'işrîn ve selâse mi`eten ve elf.

Sayfa No: 218
Dava No: 782
Dava Türü: Rüşt iddiası ve mal talebi

(1) Kıbrıs cezîresinin merkez vilâyeti olan Lefkoşa kazâsına mülhak Değirmenlik nâhiyesine tâbi' Mora karyesi sâkinlerinden iken bundan akdem (2) vefât iden Ahmed Çoban Hasan'ın sulbiyye kızı ve hâlen yirmi yaşını mütecâvize işbu bâ'isetü'l-i'lâm Ayşe meclis-i şer'-i şerîf-i enverde (3) hâl-i sigarında kıbel-i şer'den vasî nasb ve ta'yîn olunmağla mâl-i mevrûsuna bi'l-vesâye vaz'-ı yedi mütehakkık olan vasîsi ve 'ammîsi Hâcı Abdülkadir (4) ibn-i Çoban Hasan muvâcehesinde üzerine da'vâ ve takrîr-i kelâm idüp hâlen ben yirmi yaşımı mütecâvize âkile ve bâliğe ve bulûğuma (5) rüşdüm munzam olup umûrumı bi-nefsihâ rü`yete kâdire ve 'âmet-i vasîden müstağniye olmamla pederim müteveffâ-yı mezbûr Ahmed Çoban Hasan'dan (6) mevrûs ber-mûcib-i defter-i kassâm mâlımı vasî-i mezbûr Hâcı Abdülkadir'den hâlen taleb iderim su`âl olunup bana teslîme kıbel-i şer'den kendüsine tanbîh (7) olunmak murâdımdır didükde gıbbe's-su`âl ol dahi cevâbında müdde'iye-i mezbûrenin ber-mûcib-i defter-i kassâm mezkûr mâl-i mevrûsuna bi'l-vesâye vaz'-ı (8) yedini ikrâr lâkin müdde'iye-i mezbûrenin ber-vech-i muharrer rüşd müdde'âsını inkâr idicek müdde'iye-i mezbûre Ayşe'den vech-i meşrûh üzere (9) müdde'âsına beyyine taleb olundukda 'udûl-ı ahrâr-ı ricâl-ı Müslimîn'den ve karye-i mezbûre ahâlîsinden Mehmed Hâcı Hüseyin ve Ayasofya Mahallesi sâkinlerinden Mehmed Ahmed Kuşad (10) nâm kimesneler li-ecli'ş-şehâde meclis-i şer'e hâzırân

olup eserü'l-istişhâd fi'l-hakîka işbu müdde'iye-i mezbûre Ayşe yirmi yaşını mütecâvize âkile ve bâliğe (11) ve bulûğuna rüşdi munzam olup umûrını bi-nefsihâ rü'yete kâdire ve i'ânet-i vasîden müstağniyedir biz bu husûsa bu vech üzere şâhidlerüz şehâdet (12) dahi iderüz diyü her biri ber-nehc-işer'î edâ-i şehâdet itdüklerinden sonra şâhidân-ı mezbûrân usûl-i mevzû'asına tavfîkan sırran ve 'alenen lede't-tezkiye (13) 'adl ve makbûlü'ş-şehâde idükleri ihbâr olunmağın mûcibince müdde'iye-i mezbûre Ayşe'nin rüşdine ba'de'l-hükm ve't-tenbîh mâ-vaka' bi't-taleb ketb (14) olundı harrere fi'l-yevmi't-tâsi' 'aşer min şehri Şa'bâni'l-mu'azzam li-seneti seb' ve 'işrîn ve selâse mi'eten ve elf.

Şuhûdü'l-hâl
Mahkeme Kâtibi Mehmed Nazım Efendi
Zabtiyye Ahmed
Odacı Halil Ağa

Sayfa No: 219
Dava No: 783
Dava Türü: Satış izni

(1) Kıbrıs cezîresinin merkez vilâyeti olan Lefkoşa kazâsına mülhak Değirmenlik nâhiyesine tâbi' Küçük Kaymaklı karyesi sâkinlerinden iken bundan (2) akdem vefât iden Mustafa Efendi İsmal'in sulbî sagîr oğlı Ahmed ve sulbiyye-i sagîre kızı Zehra'nın dayıları ve tesviye-i umûrlarına (3) kıbel-i şer'den mansûb vasîleri işbu bâ'isü'l-vesîka Ahmed Ağa bin Mehmed meclis-i şer'-i şerîf-i enverde takrîr-i kelâm idüp vasîleri (4) bulundığım sagîrân-ı mezbûrân ile vâlideleri Ayşe bint-i Mollâ Abbas pederleri müteveffâ-yı mezbûrdan müntakil 1268 numrolu ve 26 Eylül sene 1904 (5) târîhli koçan mûcibince tarafları yol ve timûr yolu ve Kosta Kamlı ve Andoni Mihaili ve Mustafa İsmail ile mahdûd bir kıt'a bağçe ve derûnunda (6) mağrûs eşcârda dokuz bin altı yüz on iki sehmde yedi yüz beş sehm hissem kalup sâ'ir hisseler bundan evvel merkûmân Andoni (7) Mihaili ve Kosta Kamli'ye satıldığı içün sagîrân-ı mezbûrân ile vâlidelerinin hisselerinden hiç bir temettu' ve fâ'ide görülmemekde oldığından (8) bu kerre vâlideleri dahi kendi hissesini

satacağından sagîrân-ı mezbûrânın hisseleri dahi berâber satılmış sagîrân-ı mezbûrân haklarında enfa' (9) ve evlâ olacağından zikr olunan bağçe ve eşcârda ber-vech-i meşrûh sagîrân-ı mezbûrân hisselerini dahi vâlideleri Ayşe'nin hissesiyle berâber bedel-i (10) misliyle satup bedelini kabz ve bedel-i mezbûrûn sagîrân-ı mezbûrân hisselerini li-ecli'l-hıfz ve'l-istirbâh eytâm sandığına teslîm eylemek üzere cânib-i şer'-i şerîfden (11) bana izin virilmek bi'l-vesâye matlûbumdur didükde vasî-i mezbûrun kelimât-ı meşrûhası vâkı'a mutâbık ve nefsü'l-emre muvâfık oldığı zeyl-i vesîkada esâmîsi muharrer-i (12) Müslimîn ihbârlarıyla mütehakkık olmağla sagîrân-ı mezbûrânın zikr olunan bağçe ve eşcârda olan hisselerini dâhi vâlideleri Ayşe'nin hissesiyle berâber satup (13) müşterîsi nâmına ferâğ ve bedel-i mezbûrdan sagîrân-ı mezbûrân hisselerini li-ecli'l-hıfz ve'l-istirbâh eytâm sandığına teslîm itmeğe vasî-i mezbûra izin virilmeğin mâ-vaka' bi't-taleb (14) ketb olundı harrere fi'l-yevmi'r-râbi' 'aşer min şehri Ramazâni'l-mübârek li-seneti seb' ve 'işrîn ve selâse mi'eten ve elf.

Şuhûdü'l-hâl
Mustafa Salih
Mehmed Yusuf

Sayfa No: 220
Dava No: 784
Dava Türü: Satış izni

(1) Kıbrıs cezîresinin merkez vilâyeti olan Lefkoşa kazâsına mülhak Dağ nâhiyesine tâbi' Ayvasıl karyesi sâkinlerinden iken bundan akdem vefât iden Mehmed (2) Ali bin Hüseyin'in sulbî mürâhik oğlı Mehmed Ali'nin tesviye-i umûrına kıbel-i şer'den mansûb vasîsi öğey pederi Mehmed bin Mustafa meclis-i şer'-i şerîf-i enverde takrîr-i kelâm (3) idüp vasîsi bulundığım mürâhik-i mezbûrun pederi müteveffâ-yı mezbûrdan müntakil 4082 numrolu koçan mûcibince tarafları Hâcı Hüseyin veresesi ve Hâcı Tofi (4) veresesi ve Mehmed Ali ile mahdûd iki odalı bir hâne ma'a havlı müşrif-i harâb olup mürâhik-i mezbûr ta'mîrine muktedir olmadığı gibi mürâhik-i mezbûrun vâlidesi (5) el-yevm Denya karyesinde zevc-i âhere varup orada sâkine

bulundığından hâne-i mezbûreyi bedel-i misliyle satup bedeliyle Denya karyesinde (6) vâlidesi yanında mürâhik-i mezbûr içün müceddeden bir hâne inşâ eylemek mürâhik-i mezbûr hakkında enfa' ve evlâ olacağından hâne-i mezkûrenin (7) müşterîsi nâmına ferâğ idüp bedelini kabz ve bedel-i mezbûr ile Denya karyesinde vâlidesinin yanında mürâhik-i mezbûr nâmına müceddeden bir hâne inşâ (8) itmeğe cânib-i şer'-i şerîfden bana izin virilmek bi'l-vesâye matlûbumdur didükde vasî-i mezbûrun kelimât-ı meşrûhası vâkı'a mutâbık ve nefsü'l-emre (9) muvâfık oldığı zeyl-i vesîkada isimleri muharrer ehl-i vukûf-ı Müslimîn ihbârlarıyla mütehakkık olmağla cânib-i şer'-i şerîfden mezkûr hâneyi bedel-i misliyle (10) satup müşterîsi nâmına fârig olmağa ve bedelini kabz ve Denya karyesinde mürâhik-i mezbûr nâmına müceddeden bir hâne inşâ itmeğe vasî-i mezbûra izin (11) virilmeğin mâ-vaka' bi't-taleb ketb olundı harrere fi'l-yevmi's-sâbi' 'aşer min şehri Ramazâni'l-mübârek li-seneti seb' ve 'işrîn ve selâse mi`eten ve elf.

Şuhûdü'l-hâl
Ayvasıl karyeli Hasan bin Hüseyin
Karye-i mezbûreli Hasan bin Ahmed

Sayfa No: 221
Dava No: 785
Dava Türü: Rüşt iddiası ve mal talebi

(1) Kıbrıs cezîresinin merkez vilâyeti olan Lefkoşa kazâsına mülhak Lefke nâhiyesine tâbi' Kutrafa karyesi sâkinlerinden iken bundan akdem vefât iden Samuri (2) Hasan'ın sulbiyye kızı ve hâlen yirmi yaşını mütecâvize âkile ve bâliğe ve bulûğuna rüşdi munzam oldığını iddi'â iden işbu bâ'isetü'l-vesîka Hanife meclis-i (3) şer'-i şerîfde hâl-i sigarında tesviye-i umûrına vasiyye-i mansûbesi Hadice Muharrem mahzarında üzerine da'vâ ve takrîr-i kelâm idüp hâlen ben yirmi yaşımı (4) mütecâvize âkile ve bâliğe ve bulûğuma rüşdüm munzam olup umûrumı bi'n-nefs rü`yete kâdire ve i'ânet-i vasîden müstağniye olmamla pederim müteveffâ-yı (5) mezbûrdan mevrûs ber-mûcib-i defter-i kassâm mâlımı vasiyyem mezbûreden hâlen taleb iderim su`âl olunup bana teslîme kıbel-i şer'den mezbûreye (6) tenbîh olunmak

murâdımdır didükde gıbbe's-su`âl mezbûre Hadice'ye dahi müdde'î-i mezbûrenin mâl-i mevrûsuna bi'l-vesâye vaz'-ı yedini ikrâr idüp lâkin müdde'iye-i mezbûrenin (7) rüşd müdde'asını inkâr idicek müdde'î-i mezbûre Hanife'den ber-vech-i meşrûh müdde'âsına beyyine taleb olundukda ricâl-ı ahrâr-ı Müslimîn'den Lefkoşalı (8) Pencîzâde Ali Efendi bin Mehmed Ağa ve Peristerona karyeli Halil bin Receb nâm kimesneler li-ecli'ş-şehâde meclis-i şer' e hâzırân olup eserü'l-istişhâd (9) fi'l-hakîka müdde'iye-i mezbûre Hanife el-yevm yirmi yaşını mütecâvize âkile ve bâliğe ve bulûğuna rüşdi munzam olup umûrını bi-nefsihâ rü`yete kâdire (10) ve i'ânet-i vasîden müstağniyedir bizler bu husûsa bu vech üzere şâhidlerüz şehâdet dahi iderüz diyü her biri müttefikü'l-lafz (11) ve'l-ma'nâ bi'l-muvâcehe ber-nehc-i şer'-i edâ-i şehâdet-i şer'iyye itdüklerinden sonra şâhidân-ı mezbûrân usûl-i mevzû'asına (12) tevfîkan lede't-tezkiye 'adl ve makbûlü'ş-şehâde idükleri ihbâr olunmağın mûcibiyle müdde'iye-i mezbûre Hanife'nin rüşdine (13) ba'de'l-hükm ve't-tenbîh mâ-vaka' bi't-taleb ketb olundı harrere fi'l-yevmi's-sâdis ve'l-'işrîn min şehri Ramazâni'l-mübârek li-seneti (14) seb' ve 'işrîn ve selâse mi`eten ve elf.

Şuhûdü'l-hâl
Mahkeme Kâtibi Mehmed Nazım Efendi
Odacı Halil Ağa
Zaptiyye Ahmed Ağa

Sayfa No: 222
Dava No: 786
Dava Türü: Nafaka

(1) Kıbrıs cezîresinin merkez vilâyeti olan Lefkoşa kazâsına mülhak Değirmenlik nâhiyesine tâbi' Ayakebir karyesi sâkinelerinden zâtı karye-i mezbûreli Hüsnâ (2) bin Mehmed ve Yusuf bin Hüseyin nâm kimesneler ta'rîfleriyle ma'rife olan işbu bâ'isetü'l-vesîka Müride bint-i Mehmed Efendi nâm Hatun meclis-i şer'-i şerîf-i enverde (3) zevc-i dâhili Kuru Manastır karyeli Mehmed bin Mustafa muvâcehesinde da'vâ ve takrîr-i kelâm idüp merkûm Mehmed beş sene mukaddem beni tezevvüc idüp (4) şimdiye kadar zevciyyet beynimizde kâ`ime iken târîhden iki mâh

mukaddem beni bilâ-nafaka velâ-münfik-i şer'î terk iderek kendi karyesine (5) gidüp cins-i nafakadan dahi bir şey irsâl itmediğinden ve ben ise nafakaya şiddetle muhtâc bulundığımdan ma'îşetim içün zevcem merkûm üzerine (6) kıbel-i şer'den kadr-i kifâye meblağ farz ve takdîr olunmak murâdımdır didükde gıbbe's-su`âl merkûm Mehmed cevâbında mezbûreyi beş sene mukaddem (7) tezevvüc ve iki mâh mukaddem terk ile kendi karyesine gitdiğini ve nafaka cinsinden nesne irsâl itmediğini bi-tav'a ikrâr ve i'tirâf ancak kendi (8) karyeme gelür ise kendisini infâk iderüm diyü teklîf itdiğinde mezbûre Müride dahi kendi karyesinde müstakil bir hânesi olmadığını (9) ve her ne zemân kâbil-i süknâ bir hâne tedârik ve irâ`e ider ise zevcine itâ'atle oraya gitmeğe müheyyâ oldığını beyân ve teklîf-i mezbûrı (10) def' itdükde merkûm Mehmed dahi müstakil hânesi olmadığını i'tirâf itmeğle kendi karyesinde kâbil-i süknâ müstakil bir hâne tedârik idinceye (11) kadar mezbûrenin nafaka ve kisve bahâsı içün tezevvüc mezbûr üzerine işbu târîhden i'tibâren yevmiyye altı gurûş nafaka farz ve takdîr (12) idilüp meblağ-ı mefrûz-ı mezkûrı mezbûre Müride kendi nafaka ve kisve bahâsını harc ve sarfa ve lede'l-hâce istidâneye ve 'inde'z-zafer (13) zevc-i merkûm Mehmed üzerine rücû'a mezbûre Müride'ye izin virilmeğin mâ-vaka' bi't-taleb ketb olundı harrere fi'l-yevmi's-sânî min şehri (14) Ramazânü'l-mübârek li-seneti seb' ve 'işrîn ve selâse mi`eten ve elf.

Şuhûdü'l-hâl
Mahkeme Kâtibi Mehmed Nazım Efendi
Odacı Halil Ağa
Zaptiyye Ahmed Ağa

Sayfa No: 223
Dava No: 787
Dava Türü: Vasi tayini

(1) Kıbrıs cezîresinin merkez vilâyeti olan Lefkoşa kazâsı mahallâtından Debbağhâne Mahallesi sâkinlerinden iken bundan (2) akdem vefât iden Üzengicizâde Hasan Ağa ibn-i Mehmed'in sulbiyye-i sagîre kızları Layika ve Bürkiye Hanımlar tesviye-i umûrlarına (3) kıbel-i şer'den mansûb ve vasîleri vâlideleri zâtı ta'rîf-i şer'î

ile ma'rife işbu bâ'isetü'l-vesîka Aliye Hanım ibnetü Hâcı (4) Hasan Ağa nâm Hatun meclis-i şer'-i şerîf-i enverde takrîr-i kelâm idüp vasîsi bulundığım sagîretân-ı mezbûretân Layıka ve Bürkiye'nin (5) babalarından mevrûs Lefkoşa kazâsına mülhak Dağ nâhiyesinde Ayvasıl ve Balimdoho karyelerinde ve Girine kazâsına mülhak (6) Karni karyesinde kâ'in kaffe-i emlâk ve arâzîlerini ve emlâk-i mezbûrede bana 'â'id hissemi vakt-be-vakt taleblerine (7) icâr idüp bedel-i icârlarını ahz ü kabza ve işbu arâzî ve emlâkden her kankısına bir güne ta'arruz ve müdâhale idenlere (8) otuz ve yâhûd bedel-i icârı îfâ itmeyenler bulunursa bunları hükûmete da'vâ idüp yetîmlerin vasîsi vekîli sıffatıyla (9) mahkeme ve müdâfa'aya ve bu husûsâtın mütevakkıf oldığı umûrun küllîsine ve lede'l-iktizâ tarafından uhrâ vasî tevkîle me'zûn (10) olmak şartıyla kebîr oğlum Ahmed Tahsin Efendi'yi tarafımdan bi'l-âsâle ve bi'l-vesâye vekîl-i mutallik ve murahhasî vasî ta'yîn eyledim didükde (11) mezbûr Ahmed Tahsin Efendi dahi ve vekâlet-i mezkûreyi kabûl ve umûr-ı lâzımesini îfâya ta'ahhüd itdiği ba'de't-tescîl (12) mâ-vaka' bi't-taleb ketb olundı harrere fi'l-yevmi'l-hâmis ve'l-'işrîn min şehri Ramazâni'l-mübârek li-seneti seb' ve 'işrîn (13) ve selâse mi'eten ve elf.

Şuhûdü'l-hâl
Mahkeme Kâtibi Mehmed Nazım Efendi
Odacı Halil Ağa
Zaptiyye Ahmed Ağa

Sayfa No: 224
Dava No: 788
Dava Türü: Mehir ve mal talebi

(1) Kıbrıs cezîresinin merkez vilâyeti olan Lefkoşa kazâsına mülhak Değirmenlik nâhiyesine tâbi' Mora karyesi sâkinelerinden olup zâtı Lefkoşalı (2) Cemal bin Mehmed ve Mehmed bin Emir Hüseyin ta'rifeleriyle ma'rife işbu bâ'isetü'l-vesîka Havva bint-i Ömer bin Mehmed meclis-i şer'i şerîfde babası mezbûr Ömer muvâcehesinde (3) takrîr-i kelâm iderek Mağosa kazâsına mülhak Mesarya nâhiyesine tâbi' Sinde karyesi sâkinlerinden iken târîhden yirmi sekiz gün

mukaddem vefât (4) iden zevc-i dâhilim İbrahim bin Basri'nin verâseti benim ile anası Afet bint-i Mesud ve li-ebeveyn er karındaşı Hüseyin bin Basri'ye münhasıra olup (5) müteveffâ-yı mezbûr üç sene mukaddem bana ber-mûcib-i izin-nâme on İngiliz lirası mehr-i mu'accel ve on İngiliz lirası mehr-i mü`eccel tesmiyesiyle nikâh ve duhûl (6) idüp bu kerre vukû'-ı vefâtına mebnî mehr-i mu'accelden mütebâkî iki lira ile mehr-i mü`eccelim olan on lira ki cem'an on iki lira alacak hakkımı ve gerek (7) müteveffâ-yı mezbûrdan irsen bana intikâl idecek hisse-i 'irsiyyemi ve ba'zı matlûbatımı müteveffâ-yı mezbûrun terekesine bi'l-verâset vaz'-ı yedi bulunan (8) mezbûre vâlidesi Afet ile karındaşı Hüseyin 'aleyhine mahâkim-i şer'iyye-i nizâmiyyede ikâme-i da'vâ ve tarafımdan muhâkeme ve muhâsamaya ve hakkımı müteveffâ-yı mezbûrun (9) terekiyye-i vâfiyesinden tahsîl ve ahz ü kabz ve bana teslîm ve isâle ve bu husûsun mutasarrıf bulundığı umûrun küllîsine babam mezbûr Ömer bin Mehmed'i (10) uhrâ tevkîle dahi mez`ûn olmak üzere tevkîl ve nâ`ib-i menâb nasb ve ta'yîn eyledim didükde mezbûr Ömer dahi vekâlet-i mezkûreyi kabûl (11) ve hidmet-i lâzımesini kemâ-yenbagî îfâya ta'ahhüd ve iltizâm itdiği mâ-vaka' bi't-taleb ketb olundı harrere fi'l-yevmi's-sânî ve'l-'işrîn min şehri Ramazâni'l- (12) mübârek li-seneti seb' ve 'işrîn ve selâse mi`eten ve elf.

Şuhûdü'l-hâl
Mahkeme Kâtibi Mehmed Nazım Efendi
Odacı Halil Ağa
Zaptiyye Mehmed Ağa

Sayfa No: 225
Dava No: 789
Dava Türü: Vasi tayini

(1) Kıbrıs cezîresinin merkez vilâyeti olan Lefkoşa kazâsına mülhak Omorfa nâhiyesine tâbi' Ankolem karyesi sâkinlerinden olup 'arzuhâl iden (2) Hüseyin Sabri Efendi bin Salih nâm kimesne meclis-i şer'-i şerîf-i enverde takrîr-i kelâm idüp halam Ziba kadın bint-i Hâcı Mehmedmuhtelletü'ş-şu'ûr olup (3) hayrı şer'den ve nef'î zarardan fark ve temyîze kâdire olmadığından ve mâlını zâyi' ve telef itmekde

bulundığından kıbel-i şer'den mezbûre (4) üzerine bir vasî nasbı lâzım olmağla husûs-ı mezkûrı bî-garez ehl-i vukûfdan tahkîk ber-leh mezbûrenin tasarrufâtından hacr ile üzerine (5) bir vasî nasb ve ta'yîn olunması murâdımdır didükde fi'l-hakîka hâl-i mezbûr Hüseyin Sabri Efendi'nin takrîri üzere olup ve mezbûr (6) Hüseyin Sabri Efendi beyne'l-ahâlî müstakîm ve her vechle vesâyet-i 'uhdesinden gelmeğe kâdir idüği bî-garez ehl-i vukûfdan karye-i mezbûre (7) muhtârı Mehmed Efendi Hâcı Mollâ Ali ve Ali Efendi Mustafa ve Abdullah Efendi Salih nâmûn kimesneler ihbârlarıyla lede'ş-şer'ü'l-enver zâhir (8) oldukdan sonra mezbûre Ziba Hatun tasarrufâtından hacr olunarak mezbûr Hüseyin Sabri Efendi mezbûrenin mâlını hıfz ve umûrını (9) rü`yete kıbel-i şer'den vasî nasb ve ta'yîn olundukda ol dahi vesâyet-i mezkûreyi kabûl ve merâsimini kemâ-yenbagî edâya ta'ahhüd ve iltizâm (10) eylediği tescîl ve i'lâm olundı harrere fi'l-yevmi's-sânî min şehri Şevvâli'l-mükerrem li-seneti seb' ve 'işrîn ve selâse mi`eten ve elf.

Şuhûdü'l-hâl
Mahkeme Kâtibi Mehmed Nazım Efendi
Odacı Halil Ağa
Zaptiyye Ahmed Ağa

Sayfa No: 226
Dava No: 790
Dava Türü: Vasi tayini

(1) Kıbrıs cezîresinin merkez vilâyeti olan Lefkoşa kazâsına mülhak Girine kazâsına tâbi' Kazabifan karyesi sâkinelerinden iken bundan akdem vefât (2) iden Melek bint-i Mehmed'in sadr-i sagîr oğlı Ömer'in vâlidesi müteveffât-ı mezbûreden müntakil mâlını hıfza ve tesviye-i umûrına kıbel-i şer'den bir vasî nasb (3) ve ta'yîn olunmak ehem ve elzem oldığı eclden sagîr-i mezbûrun pederi olup her vechle umûr-ı vesâyeti rü`yete kâdir idüği zeyl-i vesîkada (4) muharrerü'l-esâmî-i Müslimîn ihbârlarıyla mütehakkık olan işbu bâ'isü'l-vesîka Sami bin Hâcı Ahmed nâm kimesneyi hâkim-i mevki'-i sadr-i küttâb tûbâ leh ve Hüsn-i Me`âb Efendi (5) sagîr-i mezbûrun vakt-i rüşd ve sedâdına değin vâlidesi müteveffât-ı mezbûreden müntakil mâlını hıfza ve

tesviye-i umûrına vasî nasb ve ta'yîn (6) itdükde ol dahi ber-vech-i muharrer vesâyet-i merkûmeyi kabûl ve hidmet-i lâzımesini kemâ-yenbagî edâya ta'ahhüd ve iltizâm itmeğin mâ-vaka' bi't-taleb (7) ketb olundı harrere fi'l-yevmi'l-hâmis min şehri Şevvâli'l-mükerrem li-seneti seb' ve 'işrîn ve selâse mi'eten ve elf.

Şuhûdü'l-hâl
Mahkeme Kâtibi Mehmed Nazım Efendi
Odacı Halil Ağa
Mehmed Ratib

Sayfa No: 227
Dava No: 791
Dava Türü: Rüşt iddiası ve mal talebi

(1) Kıbrıs cezîresinin merkez vilâyeti olan Lefkoşa kazâsına mülhak Abohor karyesi sâkinelerinden iken bundan akdem vefât iden Rabia bint-i Musa'nın (2) sadriyye kızı ve hâlen yirmi yaşını mütecâvize işbu bâ'isetü'l-i'lâm Fadile meclis-i şer'-i şerîf-i enverde hâl-i sigarında kıbel-i şer'den (3) vasî nasb ve ta'yîn olunmağla mâl-i mevrûsuna bi'l-vesâye vaz'-ı yedi mütehakkık olan babası ve vasîsi Veli Efendi ibn-i Halil Kavaz muvâcehesinde üzerine (4) da'vâ ve takrîr-i kelâm idüp hâlen ben yirmi yaşımı mütecâvize âkile ve bâliğe ve bulûğuma rüşdüm munzam olup umûrumı bi'n-nefs rü'yete kâdire (5) ve i'ânet-i vasîden müstağniye olmamla vâlidem müteveffât-ı mezbûre Rabia'dan mevrûs ber-mûcib-i defter-i kassâm mâlımı pederim vasî-i mezbûr Veli (6) Efendi'den hâlen taleb iderim su'âl olunup bana teslîme kıbel-i şer'den kendisine tenbîh olunmak murâdımdır didükde gıbbe's-su'âl ol dahi cevâbında (7) müdde'iye-i mezbûrenin ber-mûcib-i defter-i kassâm mezkûr mâl-i mevrûsuna bi'l-vesâye vaz'-ı yedi ikrâr lâkin müdde'iye-i mezbûrenin ber-vech-i muharrer rüşd (8) müdde'âsını inkâr idicek müdde'iye-i mezbûre Fadile'den vech-i meşrûh üzere müdde'âsına beyyine taleb olundukda 'udûl-ı ahrâr-ı ricâl-i Müslimîn'den (9) ve karye-i mezbûre ahâlîsinden Ahmed Hamdi Efendi Halil ve Mollâ Hasan Yusuf nâm kimesneler li-ecli'ş-şehâde meclis-i şer'e hâzırân olup eserü'l-istişhâd (10) fi'l-hakîka işbu müdde'iye-i mezbûre Fadile yirmi yaşını

mütecâviz âkile ve bâliğe ve bulûğuna rüşdi munzam olup umûrını bi-nefsihâ rü`yete kâdire (11) ve i'ânet-i vasîden müstağniyedir bizler bu husûsa bu vech üzere şâhidlerüz ve şehâdet dahi iderüz diyü her biri müttefikü'l-lafz ve'l-ma'nâ (12) şâhâdet itdüklerinden sonra şâhidân-ı mezbûrân usûl-i mevzû'asına tevfîkan sırran ve 'alenen lede't-tezkiye 'adl ve makbûlü'ş-şehâde (13) idükleri ihbâr olunmağın mûcibince müdde'iye-i mezbûre Fadile'nin rüşdine ba'de'l-hükm ve't-tenbîh mâ-vaka' bi't-taleb ketb olundı harrere fi'l-yevmi't-tâsi' (14) min şehri Şevvâli'l-mükerrem li-seneti seb' ve 'işrîn ve selâse mi`eten ve elf.

Şuhûdü'l-hâl
Mahkeme Kâtibi Mehmed Nazım Efendi
Odacı Halil Ağa
Mehmed Ratib

Sayfa No: 228
Dava No: 792
Dava Türü: Rüşt iddiası ve mal talebi

(1) Kıbrıs cezîresinin merkez vilâyeti olan Lefkoşa kazâsına mülhak Değirmenlik nâhiyesine tâbi' Balikitre karyesi sâkinelerinden iken bundan akdem vefât iden Emete Hanım bint-i Hâcı Osman (2) Efendi'nin sadriyye kızı Salih Bahaeddin Efendi bin Selim ve Ahmed Hâcı Mustafa ta'rîfleriyle ma'rife ve hâlen yirmi yaşını mütecâvize işbu bâ'isetü'l-i'lâm Ayşe bint-i Abdullah (3) Efendi meclis-i şer'-i şerîf-i enverde muvakkaten kıbel-i şer'den vasî nasb ve ta'yîn olunmağla mâl-i mevrûsuna bi'l-vesâye vaz'ı yedi mütehakkık olan mûmâ-ileyh Salih (4) Bahaeddin Efendi muvâcehesinde üzerine da'vâ ve takrîr-i kelâm idüp hâlen ben yirmi yaşımı mütecâvize âkile ve bâliğe ve bulûğuma rüşdüm munzam olup umûrumı bi'n-nefs (5) rü`yete kâdire ve i'ânet-i vasîden müstağniye olmamla vâlidem müteveffât-ı mezbûre Emete Hanım'dan mevrûs ber-mûcib-i defter-i kassâm mâlımı vasî-i mezbûr Salih Efendi'den (6) hâlen taleb iderim su`âl olunup bana teslîme kıbel-i şer'den kendisine tenbîh olunmak murâdımdır didükde gıbbe's-su`âl ol dahi cevâbında müdde'iye-i mezbûrenin (7) ber-mûcib-i defter-i kassâm mezkûr mâl-i mevrûsuna bi'l-vesâye

vaz´-ı yedini ikrâr lâkin müdde´iye-i mezbûrenin ber-vech-i muharrer rüşd müdde´âsını inkâr idicek müdde´iye-i mezbûre (8) Ayşe'den vech-i meşrûh üzere müdde´âsına beyyine taleb olundukda ´udûl-ı ahrâr-ı ricâl-i Müslimîn'den ve karye-i mezbûre ahâlîsinden Ahmed Hâcı Mustafa ve Ahmed (9) Osman Kahya nâm kimesneler li-ecli'ş-şehâde meclis-i şer´e hâzırân olup eserü'l-istişhâd fi'l-hakîka işbu müdde´iye-i mezbûre Ayşe yirmi yaşını mütecâvize (10) âkile ve bâliğe ve bulûğuna rüşdi munzam olup umûrını bi-nefsihâ rü`yete kâdire ve i´ânet-i vasîden müstağnîdir bizler bu husûsa bu vech üzere şâhidlerüz şehâdet (11) dahi iderüz diyü her biri müttefikü'l-lafz ve'l-ma´nâ edâ-i şehâdet itdüklerinden sonra şâhidân-ı mezbûrân usûl-i mevzû´asına tevfîkan sırran ve ´alenen lede't-tezkiye (12) ´adl ve makbûlü'ş-şehâde idükleri ihbâr olunmağın mûcibince müdde´iye-i mezbûre Ayşe'nin rüşdine ba´de'l-hükm ve't-tenbîh mâ-vaka´ bi't-taleb ketb olundı harrere fi'l-yevmi't- (13) tâsi´ min şehri Şevvâli'l-mükerrem li-seneti seb´ ve ´işrîn ve selâse mi`eten ve elf.

Şuhûdü'l-hâl
Mahkeme Kâtibi Mehmed Nazım Efendi
Odacı Halil Ağa
Mehmed Ratib

Sayfa No: 229
Dava No: 793
Dava Türü: Vasi tayini

(1) Kıbrıs cezîresinin merkez vilâyeti olan Lefkoşa kazâsına mülhak Değirmenlik nâhiyesine tâbi´ Mora karyesi sâkinlerinden iken bundan akdem (2) vefât iden Kahveci İbrahim bin Mehmed'in sulbî sagîr oğlı Mehmed ve sulbiyye-i sagîre kızı Meryem'in müteveffâ-yı mezbûrdan müntakil mâlların (3) hıfza ve tesviye-i umûrlarına kıbel-i şer´den bir vasî nasb ve ta´yîn olunmak ehem ve elzem oldığı ecilden sagîrân-ı mezbûrânın vâlideleri olup (4) her vechle umûr-ı vesâyeti rü`yete kâdir idüği zeyl-i vesîkada muharrerü'l-esâmî-i Müslimîn ihbârlarıyla mütehakkık olan işbu bâ´isetü'l-vesîka Hadice bint-i Hâcı Halil (5) nâm Hatunı hâkim-i mevki´-i

sadr-i küttâb tûbâ leh ve Hüsn-i Me`âb Efendi sagîrân-ı mezbûrânın vakt-i rüşd ve sedâdlarına değin pederleri müteveffâ-yı mezbûrdan (6) müntakil mâllarını hıfza ve tesviye-i umûrlarına vasî nasb ve ta´yîn itdükde ol dahi ber-vech-i muharrer vesâyet-i mezkûreyi kabûl ve hidmet-i lâzımesini (7) kemâ-yenbagî edâya ta´ahhüd ve iltizâm itmeğin mâ-vaka´ bi't-taleb ketb olundı harrere fi'l-yevmi'l-hâmis ve'l-işrîn min şehri Şevvâli'l-mükerrem li-seneti seb´ ve ´işrîn ve selâse mi`eten ve elf.

Şuhûdü'l-hâl
Mahkeme Kâtibi Mehmed Nazım Efendi
Mehmed Ratib Efendi
Zaptiyye Ahmed Efendi

Sayfa No: 230
Dava No: 794
Dava Türü: Rüşt iddiası ve mal talebi

(1) Kıbrıs cezîresinin merkez vilâyeti olan Lefkoşa kazâsına mülhak Lefke nâhiyesine tâbi´ nefs-i Lefke kasabası sâkinlerinden iken bundan akdem vefât iden (2) Hasan Basballi'nin sadr-i sagîr oğlı ve hâlen yirmi yaşını mütecâvize âkil ve bâliğ ve bulûğuna rüşdi munzam oldığını iddi´â iden işbu bâ´isü'l-vesîka Emin (3) meclis-i şer´-i şerîfde muvakkaten vasî ta´yîn olunan Harâmzâde Hakkı Efendi mahzarında üzerine da´vâ ve takrîr-i kelâm idüp hâlen ben yirmi (4) yaşımı mütecâviz âkil ve bâliğ ve bulûğuma rüşdüm munzam olup umûrumı bi'n-nefs rü`yete kâdir ve i´ânet-i vasîden müstağnî olmamla pederim müteveffâ-yı (5) mezbûrdan mevrûs ber-mûcib-i defter-i kassâm mâlımı vasî-i mezbûrdan hâlen taleb iderim sû`âl olunup bana teslîme kıbel-i şer´den mûmâ-ileyhe (6) tenbîh olunmak murâdımdır didükde ğubbe's-su`âl mûmâ-ileyh Hakkı Efendi dahi müdde´iye-i mezbûrun mâl-i mevrûsuna bi'l-vesâye vaz´-ı yedini ikrâr idüp lâkin müdde´î-i mezbûr (7) Emin'den ber-vech-i meşrûh müdde´âsına beyyine taleb olundukda ricâl-ı ahrâr-ı Müslimîn'den Lefkeli Mehmed Salih Kara Kulle ve Hüseyin bin Mehmed Emin nâmân (8) kimesneler li-ecli'ş-şehâde meclis-i şer´e hâzırân olup eserü'l-istişhâd fi'l-hakîka müdde´î-i mezbûr Emin el-yevm yirmi yaşını mütecâviz âkil (9) ve bâliğ ve

bulûğuna rüşdi munzam olup umûrını bi-nefsihi rü`yete kâdir ve i´ânet-i vasîden müstağnîdir bizler bu husûsa bu vech üzere şâhidlerüz (10) şehâdet dahi iderüz diyü her biri müttefikü'l-lafz ve'l-ma´nâ bi'l-muvâcehe ber-nehc-i şer´î edâ-i şehâdet-i şer´iyye itdüklerinden sonra şâhidân-ı (11) mezbûrân usûl-i mevzû´asına tevfîkan lede't-tezkiye ´adl ve makbûlü'ş-şehâde idükleri ihbâr olunmağın mûcibiyle müdde´î-i mezbûr (12) Emin'in rüşdine ba´de'l-hükm ve't-tenbîh mâ-vaka´ bi't-taleb ketb olundı harrere fi'l-yevmi's-sâdis ´aşer min şehri Şevvâli'l-mükerrem li-seneti seb´ ve ´işrîn (13) ve selâse mi`eten ve elf.

Şuhûdü'l-hâl
Mahkeme Kâtibi Mehmed Nazım Efendi
Mehmed Ratib Efendi
Zaptiyye Ahmed Efendi

Sayfa No: 231
Dava No: 795
Dava Türü: Vasi tayini

(1) Kıbrıs cezîresinin merkez vilâyeti olan Lefkoşa kazâsına mülhak Omorfa nâhiyesine tâbi´ Alihodez karyesi sâkinlerinden iken bundan akdem vefât (2) iden İsmail Ahmed'in sulbî sagîr oğulları Hüseyin ve İsmail'in pederleri müteveffâ-yı mezbûrdan müntakil mâllarını hıfza ve tesviye-i umûrlarına kıbel-i şer´den (3) bir vasî nasb ve ta´yîn olunması ehem ve elzem oldığı ecldan sagîrân-ı mezbûrânın vâlideleri olup her vechle umûr-ı vesâyet-i rü`yete kâdir idüği (4) zeyl-i vasîkada muharrerü'l-esâmî-i Müslimîn ihbârlarıyla mütehakkık olan işbu bâ´isetü'l-vesîka Şefika bint-i Hüseyin nâm kimesneyi hâkim-i mevki´-i sadr-i küttâb tûbâ leh (5) ve Hüsn-i Me`âb Efendi sagîrân-ı mezbûrânın vakt-i rüşd ve sedâdına değin pederleri müteveffâ-yı mezbûrdan müntakil mâllarını hıfza ve tesviye-i umûrlarına (6) vasî nasb ve ta´yîn itdükde ol dahi ber-vech-i muharrer vesâyet-i merkûmeyi kabûl ve hidmet-i lâzımesini kemâ-yenbagî edâya ta´ahhüd ve iltizâm itmeğin (7) mâ-vaka´ bi't-taleb ketb olundı harrere fi'l-yevmi'l-hâmis min şehri Zi'l-ka´de li-seneti seb´ ve ´işrîn ve selâse mi`eten ve elf.

Sayfa No: 232
Dava No: 796
Dava Türü: Nafaka

(1) Kıbrıs cezîresinin merkez vilâyeti olan Lefkoşa kazâsına mülhak Girine kazâsına tâbi' Ağırdağ karyesi sâkinelerinden zâtı ta'rîf-i şer'î ile ma'rife İsmet bint-i Mustafa (2) zevc-i dâhili karye-i mezbûreli Ramazan Salih muvâcehesinde da'vâ ve takrîr-i kelâm idüp mezbûr Ramazan bundan akdem beni tezevvüc ve duhûl idüp zevciyyet (3) beynimizde kâ'ime iken beş mâhdan beri hânesinden tard ve eşyâ'mı ihrâc eylediğinden ben kendi vâlidemin hânesine gitmiş isem de gerek bana ve gerek kendi (4) firâşından hâsıl ve benden mütevellid on iki yaşında Mustafa isminde erkek evlâdını infâk itmeyüp cins-i nafakadan bir nesne dahi göndermediğinden ve ben (5) el-yevm kendisinden sekiz aylık hâmil dahi bulundığımdan gerek benim ve gerek oğlum Mustafa'nın nafaka ve kisve bahâlarımız içün mezbûr Ramazan üzerine kıbel-i şer'den kadr-i (6) kifâye meblağ farz ve takdîr olunmak matlûbumdur didükde gıbbe's-su'âl mezbûr Ramazan dahi hâl bu minvâl üzere oldığı bi-tav'a ikrâr itmeğle hâkim-i (7) mevki'-i sadr-i küttâb tûbâ leh ve Hüsn-i Me'âb Efendi gerek mezbûre İsmet'in ve gerek oğlı Mustafa'nın nafaka ve kisve bahâları içün mezbûr Ramazan üzerine (8) işbu târîh-i vesîkadan i'tibâren yevmi ikişer gurûşdan dört gurûş farz ve takdîr idüp meblağ-ı mefrûz-ı mezkûr kendi ve oğlı nafaka ve kisve (9) bahâlarını harc ve sarfa ve lede'l-hâce istidâneye ve 'inde'z-zafer merkûm Ramazan üzerine mücû'a mezbûre İsmet'e izin virilmeğin mâ-vaka' bi't-taleb (10) ketb olundı harrere fi'l-yevmi's-sânî min şehri Ramazân li-seneti seb' ve 'işrîn ve selâse mi'eten ve elf.

Sayfa No: 233
Dava No: 797
Dava Türü: Vekil tayini

Değirmenlik kazâsı nâ'ib-i şer'î cânib-i vâlâsına
Fazîletlü Efendim Hazretlerine

(1) Bundan akdem vefât iden Linulu Ahmed Şevki Efendi'nin mahkeme-i şer'î de mahzûz bulunan senedâd ve mazbatalarını birâderimiz Tahsin Beğ ve yâhûd

enişte mizSalih Efendi (2) Direk Ağa'ya teslîm olunmak üzere bizler ki müteveffâ-yı mezkûrun vârisleri bulundığımızdan merkûmânı taraflarımızdan tevkîl iderek cânib-i ʿalînize (3) sevk ve iʿzâm olundığına dâʾir işbu evrâkın zîrine vazʿ-ı imzâ iderek takdîm-i vâlâ kılındı fî sene 19 Teşrîn-i sânî sene 1909 (4) Müstaide Ahmed Şevki Penbe Ahmed Şevki Akıle Hanım Ahmed Şevki zevcesi Ziya Ahmed Şevki

Şuhûdü'l-hâl
Emin Nazif Direk Ağa Lefke
Hüseyin Zihni

Sayfa No: 233
Dava No: 797/1
Dava Türü: Vekil tayini

(1) Linu karyeli müteveffâ Ahmed Şevki Efendi vârislerinden Müstaide Hanım Ahmed Şevki Efendi Penbe Hanım Ahmed Şevki Efendi Direk Ağa (2) ve Müderris Hüseyin Zihni Efendi şâhidler oldığı hâlde huzûrunda bâlâyı imzâlarını vazʿ iderek Lefkoşa kazâ mahkeme-i şerʿiyyesinde Ahmed Şevki Efendi'ye (3) senedât ve mazbatalarını almak üzere Lefkeli Salih Suphi Direk Ağa ve yâhûd Tahsin Beğ Ahmed Şevki Efendi'ye tevkîl itdüklerinden vazʿı-imzâ eylediklerini tasdîk eylerim
fî 23 Teşrîn-i sânî sene 1909
(4) ve yine vekâletnâmeye bügün huzûrumda Ziya Ahmed Şevki Efendi'nin vazʿ-ı imzâ eylediğini tasdîk eylerim
fî 25 Teşrîn-i sânî sene 1909
El-dâʾî-i Nâʾib-i Lefke Nâʾib-i Lefke
Ali Fehim Ali Fehim
(5) işbu vekâletnâme zîrinden işbu mevzûʿ imzâ Lefke nâʾibi Ali Fehim Efendi'nin hatt-ı desti ve kendi imzâsı oldığı tasdîk olunur
fî 26 Teşrîn-i sânî sene 1909
El-dâʾî
Nâʾib-i kazâ Lefkoşa ve Girine Hâcı Hâfız Ziyai

Sayfa No: 234
Dava No: 798
Dava Türü: Satış izni

(1) Kıbrıs cezîresinin merkez vilâyeti olan Lefkoşa kazâsına mülhak Girine kazâsına tâbi' nefs-i Girine kasabası sâkinelerinden zâtı ta'rîf-i şer'î ile ma'rife Havva bint-i Hüseyin (2) nâm Hatun meclis-i şer'-i şerîf-i enverde takrîr-i kelâm idüp zevcem müteveffâ Hüseyin Küçük Halil'in verâseti benim ile müteveffâ-yı mezbûrun sulbî kebîr oğulları (3) Mustafa ve Lütfi ve Halil ile sulbiyye-i sagîre kızı Fatıma'ya münhasıra olup müteveffâ-yı mezbûr hâl-i hayâtında Girine kasabasında 'Acemzâde Mescid-i Şerîfi vakfından (4) 28 lira kadar bir meblağ istikrâz idüp bâ-koçan tasarrufunda olan hânesinin tahmînen beş evlek bağçesi ve bağçe derûnunda kâ`in dolap kuyusunu deyn-i (5) mezkûre mukâbil vekâlet-i devriyye terhîn eyledikden sonra îfâ-yı deyn itmeksizin vefât eylediğinden deyn-i mezkûrun va'desi hulûl iderek vakf-ı (6) mezbûrun mütevellîsi merhûn bulunan hâne ve bağçeyi cebren fürûht idüp îfâ-yı deyne kıyâm eylediğinden biz kendi rızâmız yalnız bağçe ve kuyu ve eşcâr-ı fürûht (7) iderek deyn-i mezkûrı îfâ ve hâneyi rehnden kurtaralığımız cümlemiz hakkında ve bâ-husûs vasîsi bulundığım sagîre-i mezbûre Fatıma hakkında enfa' (8) ve evlâ olacağından mezkûr bağçe ve kuyu eşcârda sagîre-i mezbûrenin hissesini dahi verese-i kibâr hisseleriyle berâber müşterîsi nâmına fâriğ olmağa cânib-i (9) şer'-i şerîfden bana izin virilmek bi'l-vesâye matlûbumdur didükde vasiyye-i mezbûrenin kelimât-ı meşrûhası vâkı'a mutâbık ve nefsü'l-emre muvâfık oldığı (10) zeyl-i vesîkada esâmîsi muharrer Müslimîn ihbârlarıyla mütehakkık olmağla sagîre-i mezbûre Fatıma'nın mezkûr bağçe ve dolap kuyusunu ve ağaçlardaki hissesini dahi (11) verese-i kibâr hissesiyle berâber müşterîsi nâmına fâriğ olmağa ve bedeliyle îfâ-yı deyn eylemeğe ve vasiyye-i mezbûre izin virilmeğin mâ-vaka' bi't-taleb ketb olundı (12) harrere fi'l-yevmi's-sâmin 'aşer min Zi'l-ka'de li-seneti seb' ve 'işrîn ve selâse mi`eten ve elf.

Şuhûdü'l-hâl
Girineli Mehmed Efendi Mollâ Hüseyin ve Mollâ Şakir Berber Mustafa

Sayfa No: 235
Dava No: 799
Dava Türü: Tereke

(1) Kıbrıs cezîresinin merkez vilâyeti olan Lefkoşa kazâsına mülhak Değirmenlik nâhiyesine tâbi´ Mora karyesi sâkinlerinden iken efrencî bin (2) dokuz yüz yedi senesi Ağustos'un yirminci günü vefât iden İbrahim Hüseyin'in verâseti zevce-i menkûhe metrûkesi Şerife (3) bint-i Mehmed ile sulbiyye-i kebîre oğulları Halil ve Arif ve sagîr oğlı Mehmed ve Hüseyin'e ve kable's-sakame Mehmed dahi fevt olup verâseti li-ebeveyn er karındaşı (4) mezbûr Hüseyin'e inhisârı bi'l-ihbâr ´inde'ş-şer´i'l-enver zâhir ve mütehakkık oldukdan sonra sagîr-i mezbûrun vakt-i rüşd ve sedâdına (5) değin tesviye-i umûrına vasî nasb ve ta´yîn olunan karye-i mezbûreli Halil Gazi ve verese-i kibâr ma´rifetleri ve ma´rifet-i şer´le tahrîr ve bey´ ve beyne'l-vereseti'l- (6) mezbûre tevzî´ ve taksîm olunan müteveffâ-yı mezbûrun terekesi defteridir ki ber-vech-i âtî zikr ve beyân olunur harrere fi'l-yevmi'l-hâmis min şehri Rebî´i'l-âhir li-seneti (7) sitte ve ´işrîn ve selâse mi`eten ve elf.

(8) öküz 1 /2142
keçi 30 - oğlak 16 /6210
koyun 41 - boyiza 9 /8100
çuval 1 /100
heğbe 1 /76
ip 1 - gözer 1 /34
burçak demeti 1089
(9) buğday kîle 12 /378
def´a buğday kîle 12 /322
arpa demeti 3064
harmanda bulunan savrulmadık hınta 1548
hellim fî 7 - dirhem 100 /113 - 30 para
kip 1 /28 - 30 para
(10) koca koyun 1 /47 - 30 para
boyiza 1 /66
kancık dana 1 /1089
koca inek ma´a dana 747

koca merkeb 1 /549
sahtiyân 1 /40
kayış 1 /40
(11) müsta'mel tüfenk 1 /40
gözer 1 /13
üzengi çift 1 /2
sürgi 1 /10 - saban 1 /17
saban kemeri 1 /5
nerd-bân 1 /22
(12) arpa kîl 43 /621
burçak kîl 2 /95
bakır sahan 3 /25 - 10 para
müsta'mel tencere 1 /7
davar gübre 603
Mahmûdiyye altûnı 2 /326
Mahmûdiyye yarım 4 /292
(13) Hayriyye altûnı 29 /1595
müteveffâ-yı mezbûrun sandığında zuhûr iden nakd-i mevcûdadı 3378 - 10 para
zimemden tahsîl olunan meblağ
(14) Ankastinalı Yorgalla'dan 186
Moralı Hüseyin Hasan Çikkoşi'den arsa parası 1166
Moralı Ahmed Halil Ağa'dan 342
Moralı Hüseyin oğlı Ali'den 396
(15) Moralı Mehmed Ahmed Cilyodi'den 1484
Moralı Mollâ Kaşif'den 1512
Kuru Manastır karyeli Ömer Seyfi'den 359
(16) Kurumanastır karyeli Musa oğlı Mehmed Dayı'dan 441
Ankastina karyeli Sava'dan 184
Mora karyeli Hüseyin Hafiz Mehmed Efendi'ye 239
Mora karyeli Mehmed Çoban Hasan'dan 603
(17) yekûnü'l-eşyâ'ü'l-mebî'a ve'z-zimemât
(18) henüz tahsîl olmayan zimem

(19) Moralı Mehmed Muhtâr Hasan zimmetinde 3000

Moralı Sıdıka Hâcı Hüseyin zimmetinde 1265

Moralı Sefer Mehmed zimmetinde 583

Moralı Abdülkadir Çoban Hasan zimmetinde 1820

(20) Moralı Mollâ Hasan zimmetinde 342

Moralı Avcı Mustafa zimmetinde 842

Moralı Hasan Ahmed Çikkoşi zimmetinde 508

Moralı Ali Hâcı Hüseyin zimmetinde 23

(21) Kalavaçlı Bekir Çavuş zimmetinde 115

yekûnü'z-zimemât gayr-i muhassıla 8695

(22) minha'l-ihrâcât

(23) techîz ve tekfîn masrafı ber-mûcib-i vasiyyet 900

hükûmete ʿâʾid dellâliyye 540

münâdî ücreti 90

tahrîr-i tereke ve tefrîk-i eşyâʾ içün meʾmûr masrafı 90

(24) muhtâriyye 18

deyn-i müsbet

zevce-i mezbûrenin mehr-i muʿaccel bâ-şehâdet Hâfiz Yusuf Hasan ve Mehmed Ahmed Cilyodi baʿde't-tezkiye ve'l-half 351

deyn-i müsbet

Hâcı Mollâ Halil Yarım Hasan'ın alacağı olup îfâ olunan bâ-şehâdet Ömer Hasan ve Yakup Hasan baʿde't-tezkiye ve'l-half 108

(25) müteveffâ-yı mezbûrun Piroi karyesinde vefât iden sagîr oğlı Mehmed'in techîz ve tekfîn masrafı olup îfâ olunan 108

yekûnü'l-ihrâcât 2205

(26) sahhü'l-bâkî lit-taksîm beyne'l-vereseti'l-mezbûre 38193

(27) hisse-i zevc-i mezbûre Şerife 4774

hisse-i ibn-i kebîr-i mezbûr Halil 8354

hisse-i ibn-i kebîr-i mezbûr Arif 8354

hisse-i ibn-i sagîr-i mezbûr Hüseyin

1671

\- 45 resm-i kısmet minhâ

1626

(28) verese-i kibâr hisse-i irsiyyelerini temâmen ahz ü kabz eyledikleri gibi sagîr-i mezbûr Hüseyin'in hisse-i irsiyyesi olan altı bin iki yüz altmış gurûş (29) li-ecli'l-hıfz ve'l-istirbâh eytâm emvâli sandığına gönderildiği şerh virilür.

Sayfa No: 236
Dava No: 800
Dava Türü: Mehir ve nafaka

(1) Kıbrıs cezîresinin merkez vilâyeti olan Lefkoşa kazâsına mülhak Lefke nâhiyesine tâbi' Peristerona karyesi sâkinelerinden zâtı Hilmi bin Tosun ve İbrahim Efendi (2) bin Yahya ta'rifleriyle ma'rife Dervişe bint-i Hasan tarafından vekîl-i müseccel-i şer'îsi da'vâ vekîllerinden Hafız Osman Cemal Efendi müvekkile-i mezbûrenin zevc-i (3) dâhili Mehmed Hasan Nizam muvâcehesinde da'vâ ve takrîr-i kelâm idüp merkûm Mehmed müvekkile-i mezbûreyi bundan akdem mehr-i mu'accel ve mü`eccel tesmiyesiyle (4) 'akd-i nikâh ve duhûl idüp bir müddet geçinmişler ise de el-yevm mehr-i mu'accel olan 1001 gurûşı îfâ itmediği gibi müvekkile-i mezbûreyi infâk (5) itmemekde oldığından mehr-i mu'accel-i mezkûr 1001 gurûşı îfâsı içün tenbîh ve îfâ idinceye kadar müvekkile-i mezbûrenin nafaka ve levâzım-i zarûriyyesi (6) içün zevc-i mezbûr Mehmed üzerine kıbel-i şer'den kadr-i kifâye meblağ farz ve takdîr olunmak matlûbumdur didükde gıbbe's-su`âl mezbûr Mehmed dahi (7) hâl bu minvâl üzere oldığı bi-tav'a ikrâr itmeğle mehr-i mu'accel-i mezkûr 1001 gurûşı (8) müvekkile-i mezbûreye îfâ eylemek içün hükm ve zevc-i mezbûr Mehmed'e tenbîh ve îfâ idinceye kadar müvekkile-i mezbûrenin nafaka ve sâ`ir levâzım (9) zarûriyyesi içün zevc-i mezbûr üzerine işbu târîh-i vesîkadan i'tibâren yevmi üç gurûş farz ve takdîr olundığı ve meblağ-ı mefrûz-ı (10) mezkûrı müvekkile-i mezbûreye kendi nafaka ve levâzım-ı zarûriyyesini harc ve sarfa ve lede'l-hâce istidâneye ve 'inde'z-zafer merkûm Mehmed üzerine (11) rücû'a müvekkile-i mezbûreye izâfetle vekîl-i mûmâ-ileyh Hafız Osman Cemal Efendi'ye izin virildiği tescîl ve i'lâm olundı harrere fi'l-yevmi's-sânî (12) ve'l-'işrîn min şehri Şevvâli'l-mükerrem li-seneti seb' ve 'işrîn ve selâse mi`eten ve elf.

Sayfa No: 237
Dava No: 801
Dava Türü: Mal taksimi

(1) Kıbrıs cezîresinin merkez vilâyeti olan Lefkoşa kazâsına mülhak Girine kazâsına tâbi' Trabeza Çiftliği sâkinlerinden iken bundan akdem vefât iden (2) Mehmed bin Ali Usta Mehmed sulbî sagîr oğulları Ahmed ve Hüseyin ve sulbiyye-i sagîre kızı Saadet'in ve müteveffâ-yı mezbûrun hafîdi İsmail'in tesviye-i umûrlarına kıbel-i şer'den mansûb vasîleri (3) işbu bâ'isü'l-vesîka Halil Sabri Efendi bin Hâcı Mustafa Efendi meclis-i şer'-i şerîf-i enverde takrîr-i kelâm idüp vasîsi bulundığım sigâr-ı (4) mezbûrûnun babaları müteveffâ-yı mezbûrdan müntakil çiftliğin mezkûrda kâ'in arâzî ve eşcâr ve emlâk sâ'irenin ve diğer vârisleri ile müşterek (5) bulundığından arâzî ve eşcâr ve emlâk-i mezkûreyi müşterekler ile taksîm ve müstakillen idâre itmek sigâr-ı mezbûrûn haklarında enfa' ve evlâ (6) oldığından zikr olunan arâzî ve eşcâr ve emlâk sâ'ireyi bi't-taksîm sigâr-ı mezbûrûn hisselerini tefrîk ve hisseleri içün nâmlarına (7) müstakillen koçan almak üzere cânib-i şer'-i şerîfden bana izin virilmek bi'l-vesâye matlûbumdur didükde vasî-i mûmâ-ileyhin kelimât-ı (8) meşrûhası vâkı'a mutâbık ve nefsü'l-emre muvâfık oldığı zeyl-i vesîkada isimleri muharrer ehl-i vukûf-ı Müslimîn ihbârlarıyla mütehakkık olmağla (9) cânib-i şer'-i şerîfden arâzî ve eşcâr ve emlâk-i mezkûrenin diğer hissedârlarıyla taksîm ve sigâr-ı mezbûrûn hisselerini ifrâz ve tefrîk (10) idüp nâmlarına müstakillen koçan almağa vasî-i mûmâ-ileyhe izin virilmeğin mâ-vaka' bi't-taleb ketb olundı harrere fi'l-yevm's-sâbi' ve'l-'işrîn min şehri (11) Zi'l-ka'detü'ş-şerîfe li-seneti seb' ve 'işrîn ve selâse mi'eten ve elf.

Şuhûdü'l-hâl
Karye-i mezbûreli Hüseyin Mustafa
Kazabifan karyeli Hüseyin bin Hasan

Sayfa No: 238
Dava No: 802
Dava Türü: Mehir ve miras

(1) Kıbrıs cezîresinin merkez vilâyeti olan Lefkoşa kazâsına mülhak Omorfa nâhiyesine tâbi' Kutrafa karyesi sâkinlerinden zâtı ta'rîf-i şer'î ile (2) ma'rife Şerife bint-i Ali geçen sene Hicâz-ı mağfiret-ırâzda vefât iden zevc-i dâhili Mehmed Emin Ağa bin Ahmed Ağa'nın tereksine hasbü'l-verâse vâzi'ü'l-yed (3) bulunan birâderi Mustafa bin Ahmed muvâcehesinde takrîr-i kelâm idüp ber-mûcib-i izin-nâme müteveffâ-yı mezbûr zimmetinde mütehakkık 551 gurûş (4) mehr-i mü`eccel hissem ile Hicâz'dan Kıbrıs'a i'âde ve irsâl olunan iki İngiliz lirası ve Aya Bifan karyeli Mustafa Topal Hasan'dan tahsîl olunan (5) 220 gurûşdan ve beş dönüm buğday mahsûlünden hisse-i irsiyyemi tereke-i müteveffâ-yı mezbûrdan tarafıma îfâ ve teslîm eylemesi içün vâris-i mezbûr (6) Mustafa'ya tenbîh olunamk murâdımdır didükde gıbbe's-su`âl mezbûr Mustafa cevâbında birâderim müteveffâ-yı mezbûr mukaddemâ mezbûre Şerife'yi (7) tatlîk eylemiş oldığından mezbûrenin verâsetini inkâr itmeğle müdde'iye-i mezbûreden beyyine taleb olundukda Lefkoşalı Hâfız Hasan bin Hâcı Ahmed (8) Ağa ve Fahreddin bin Mehmed nâm kimesneler meclis-i şer'e hâzırân olup eserü'l-istişhâd müteveffâ-yı mezbûr Mehmed Emin Ağa Hicâz'a giderken (9) bizleri hânesine götürüp mezbûre-i Şerife ile nikâhını minvâl-i sâbık üzere tecdîd itmişdir bizler bu hasûsa şâhidlerüz şehâdet dahi iderüz (10) diyü her biri müttefikü'l-lafz ve'l-ma'nâ edâ-i şehâdet-i şer'iyye itdüklerinden sonra şâhidân-ı mezbûrân usûl-i mevzû'asına tevfîkan sırran ve 'alenen (11) lede't-tezkiye 'adl ve makbûlü'ş-şehâde idükleri ihbâr olunmağın mûcibiyle müdde'î-i mezbûrenin verâsetine ba'de'l-hükm mehr-i mü`eccel hakkı olan (12) 551 gurûşı ile meblağ-ı mezkûreden ve beş dönüm hınta mahsûlünden rub'-i hisse-i irsiyyesini mezbûreye îfâ ve teslîm eylemesi mezbûr Mustafa'ya (13) teslîm olundığı tescîl ve i'lâm olundı tahrîren fi'l-yevmi't-tâsi' 'aşer min şehri Zi'l-ka'deti'ş-şerîfe li-seneti seb' ve 'işrîn ve selâse mi`eten ve elf.

Sayfa No: 239
Dava No: 803
Dava Türü: Mehir ve nafaka

(1) Kıbrıs cezîresinin merkez vilâyeti olan Lefkoşa kazâsına mülhak Girine kazâsına tâbi' Lapta karyesi sâkinelerinden zâtı ta'rîf-i şer'î ile ma'rife işbu bâ'isetü'l-vesîka

(2) Şerife bint-i Derviş tarafından vekîl-i müseccel-i şer'îsi pederi mezbûr Derviş bin Adem Ağa meclis-i şer'-i şerîf-i enverde müvekkile-i mezbûrenin zevc-i mutalliki (3) karye-i mezbûreli Halil İbrahim bin Ahmed Aziz tarafından vekîl-i müseccel-i şer'îsi da'vâ vekîllerinden Hafız Osman Cemal Efendi muvâcehesinde da'vâcı ve takrîr-i (4) kelâm idüp mezbûr Halil İbrahim bundan akdem müvekkilem kızım mezbûr Şerife'yi ber-mûcib-i izin-nâme 1001 gurûşı mehr-i mu'accel ve 7512 (5) gurûrşı mehr-i mü`eccel tesmiyesiyle 'akd-i nikâh ve duhûl idüp zevciyyet beynlerinde kâ`ime iken târîhden yirmi beş gün mukaddem mezbûreyi talâk-ı bâyin ile (6) talîk eylediğinden müvekkile-i mezbûrenin marrü'z-zikr 1001 gurûşı mehr-i mu'accel ve 751 gurûşı mehr-i mü`eccel hakkıyla 'iddet nafakasını hâlen mezbûreye (7) îfâ eylemesi içün tenbîh ve müvekkile-i mezbûre zevc-i merkûmun firâşından sekiz aylık hâmil bulundığı sicill-i mahkemeye kayd olunmak murâdımdır didükde gıbbe's-su`âl vekîl-i (8) mûmâ-ileyh dahi cevâbında müvekkil-i mezbûr Halil İbrahim müvekkile-i mezbûrenin nikâhı içün tarafından Laptalı İbrahim Mustafa Ankolem'i vekîl ta'yîn eylediğinde (9) 151 gurûşı mehri-i mu'accel ve 151 gurûşı mehr-i mü`eccel tesmiyesiyle nikâhı 'akd eylemesini emr ve ol vechle tevkîl itmiş iken vekîl-i merkûm İbrahim Mustafa me`zûniyeti (10) hâricinde olarak ber-mûcib-i izin-nâme 1001 gurûşı mehr-i mu'accel ve 751 gurûşı mehr-i mü`eccel tesmiyesiyle nikâhı 'akd eylediği haberi müvekkil-i mezbûr (11) Halil İbrahim'e vâsıl olundukda bu sûretde 'akd idilen nikâhı kabûl itmeyüp redditdiğinden nikâhı bâtıl olmağla ne mu'accel ve ne de mü`eccel ve ne de nafaka-i (12) 'iddet lâzım gelmez diyü müdafa'a itdükde vekîl-i mezbûr Derviş mâdemki nikâhı red itmiş idi ne içün o günden doğru benim hâneme gelüp menkûhesiyle (13) izdivâc eyledi ve sekiz mâh birlikde yatup kalkdı nikâhdan on gün sonra ben Baf'dan gelüp de müvekkil-i mezbûr Halil'i hânemde bulduğumda merkûm (14) kızım ve müvekkilem mezbûre Şerife'yi 1001 gurûşı mehr-i mu'accel ve 751 gurûşı mehr-i mü`eccel ile nikâh ve izdivâc itdiğini bana söyledi ve izin-nâmeyi (15) dahi gösterdi didi vekîl-i mûmâ-leyh Hâfız Cemal Efendi müvekkile izâfeten bunları inkâr itdiğini beyân (16) eylemiş ise de müvekkil-i mezbûr müvekkile-i mezbûreyi ba'de'n-nikâh duhûl idüp istikrâz dahi eylediğini hatta kendi firâşından olarak müvekkile-i mezbûre (17) sekiz aylık hâmil bulundığı dahi bi-tav'a ikrâr ve i'tirâf eylediği içün müvekkile-i mezbûreyi mehr-i misl lâzım geleceğinden meclis-i 'akdde tesmiye olunan (18) 1001

gurûşı mehr-i mu´accel ve 751 gurûşı mehr-i mü`eccel müvvekkile-i mezbûre Şerife'nin mehr-i misli oldığını karye-i mezbûreli Mollâ Hüseyin bin Mehmed Dolmacı ve Hüseyin (19) bin Hasan Gülnazır ve Ahmed bin İbrahim ve Ahmed Mustafa Beycan nâm kimesneler meclis-i şer´e gelüp şehâdet itdüklerinden şâhidûn-ı mezbûrûn usûli vechle (20) sırran ve ´alenen lede't-tezkiye ´adl ve makbûlü'ş-şehâde idükleri ihbâr olunmağın mûcibiyle müvekkile-i mezbûre Şerife'ye 1001 gurûşı mehr-i mu´accel (21) ve 751 gurûşı mehr-i mü`eccel îfâ eylemesi içün hükm ve müvekkil-i mezbûr izâfeten vekîl-i mûmâ-ileyhe tenbîh ve 13 Kânûn-i sânî sene 1909 târîhinde (22) Çarşamba günü müvekkile-i mezbûre hâmlini vaz´ ile Ahmed isminde bir oğlan dünyaya getirdiğinden işbu vaz´-ı haml târîhden i´tibâren sigâr-ı mezbûr Ahmed'in nafaka (23) ve kisve bahâsı içün babası mezbûr Halil İbrahim üzerine yevmi bir buçuk gurûş farz ve takdîr idilüp meblağ-ı mefrûz-ı mezkûrı sagîr-i mezbûrun (24) nafaka ve kisve bahâsını harc ve sarfa ve lede'l-hâce istidâneye ve ´inde'z-zafer müvekkil-i mezbûr Halil İbrahim üzerine rücû´a müvekkile-i mezbûreye izin virildiği (25) tescîl ve i´lâm olundı ḥarrere fi'l-yevmi't-tâsi´ ve'l-´işrîn min şehri Cemâziyi'l-âhir li-seneti seb´ ve ´işrîn ve selâse mi`eten ve elf.

Sayfa No: 240
Dava No: 804
Dava Türü: Mehir ve nafaka

(1) Kıbrıs cezîresinin merkez vilâyeti olan Lefkoşa kazâsına mülhak Girine nâhiyesine tâbi´ Lapta karyesi sâkinelerinden zâtı ta´rîf-i şer´î ile (2) ma´rife işbu bâ´isetü'l-vesîka Sıdıka bint-i Mollâ Hüseyin tarafından karye-i mezbûreli Nazım Efendi bin Hüseyin Ağa ve Ahmed bin Mehmed şehâdetleriyle vekâleti (3) sâbit ve sübût-ı vekâletine hükm-i şer´î lâhik olan pederi mezbûr Mollâ Hüseyin bin Mehmed meclis-i şer´-i şerîf-i enverde müvekkile-i mezbûrenin zevc-i mutalliki (4) Vasilya karyeli Nidai bin Hâcı Mehmed Ağa'nın bâ-hüccet-i şer´iyye vasî-i mansûbı Lefkoşalı Mehmed Arif Efendi bin Şükrü Efendi muvâcehesinde takrîr-i (5) kelâm idüp mezbûr Mehmed Nidai müvekkile-i mezbûre Sıdıka'yı târîhden on gün mukaddem talâk-ı selâse ile tatlîk eylediğinden ber-mûcib-i (6) izin-nâme mehr-i mü`eccel hakkı olan 751 gurûş ile ´iddet nafakasını takdîr ve müvekkile-i mezbûreyi

îfâsı içün vasî-i mûmâ-ileyhe beyyine ve merkûm (7) Nidai'nin firâşından hâsıl ve müvekkile-i mezbûreden mütevellid beş yaşında Hasan ve üç yaşında Hüseyin'in nafaka ve kisve bahâları içün babaları (8) mezbûr Nidai üzerine kadr-i kifâye meblağ farz ve takdîr olunmak bi'l-vekâle matlûbumdur didükde gıbbe's-su`âl vasî-i mûmâ-ileyh hâl bu minvâl (9) üzere oldığı bi-tav'a ikrâr ve i'tirâf itmeğle müvekkile-i mezbûrenin mehr-i mü`eccel hakkı olan 851 gurûş ile 'iddet nafakası olarak (10) dört yüz beş gurûş müvekkile-i mezbûreye îfâ itmesi içün vasî-i mezbûra tenbîh ve sagîrân-ı mezbûrân Hasan ve Hüseyin'in nafaka ve kisve bahâları (11) işbu târîh-i vesîkadan i'tîbâren mezbûr Nidai üzerine yevmiyye dokuz gurûş farz ve takdîr idilüp meblağ-ı mefrûz-ı mezkûrı sagîrân-ı (12) mezbûrânın nafaka ve kisve bahâlarını harc ve sarfa ve lede'l-hâce istidâneye ve 'inde'z-zafer babaları mezbûr Nidai üzerine rücû'a (13) müvekkile-i mezbûreye izâfetle vekîl-i mezbûr Mollâ Hüseyin'e izin virildiği tescîl ve i'lâm olundı harrere fi'l-yevmi's-sâlis min şehri Şa'bâni'l- (14) mu'azzam li-seneti seb' ve 'işrîn ve selâse mi`eten ve elf.

Sayfa No: 241
Dava No: 805
Dava Türü: Tereke

(1) Kıbrıs cezîresinin merkez vilâyeti olan Lefkoşa kazâsına mülhak Girine kazâsına tâbi' Hota karyesi sâkinlerinden iken efrencî bin dokuz yüz altı senesi Kânûn-i sânînin (2) ikinci günü vefât iden Kara Mustafa bin Hasan 'Amûca'nın verâseti menkûhe-i metrûkesi Ayşe bint-i Ali sulbî kebîr oğulları Ali ve Hüseyin ve sulbiyye-i (3) kebîre kızı Nadire ve sagîre kızı Melek'e münhasıra oldığı bi'l-ihbâr 'inde'ş-şer'i'l-enver zâhir ve mütehakkık oldukdan sonra sagîre-i mezbûrenin vakt-i rüşd (4) ve sedâdına değin tesviye-i umûrına vasî nasb ve ta'yîn olunan vâlidesi mezbûre Ayşe ve verese-i kibâr ma'rifetleri ve ma'rifet-i şer'î ile tahrîr ve bey' ve beyne'l-vereseti'l-mezbûre (5) tevzî' ve taksîm olunan müteveffâ-yı mezbûrûn terekesi defteridir ki ber-vech-i âtî zikr ve beyân olunur harrere fi'l-yevmi's-sânî min şehri Rebî'i'l-âhir li-seneti seb' ve 'işrîn (6) ve selâse mi`eten ve elf.

(7) inek re`s 1 /1260

dana 1 /378

merkeb re`s 1 /333

öküz re`s 1 /540

koyun 20 - keçi 6 /2443

saman 51

don 1 /67

çift edevâtı 100

(8) bakla fî 60 /60

arpa kîle 106 /1431

yekûnü'l-mezkûrât 6717

(9) minha'l-ihrâcât

(10) hükûmete 'â`id dellâliyye 107

münâdî ücreti 27

muhtâriyye 18

tahrîr-i eşyâ` ve tefrîk-i tereke içün me`mûr masrafı 36

(11) deyn-i müsbet

Hota karyeli Ahmed Hâcı Ali'ye bâ-sened deyni olup îfâ olunan 1000

karye-i mezbûre câmi'-i şerîfine bâ-sened deyni olup îfâ olunan 120

Lefkoşalı Kunduracı Hasan Efendi'ye deyni olup îfâ olunan 45

(12) yekûnü'l-ihrâcât 1353

(13) sahhü'l-bâkî li't-taksîm beyne'l-vereseti'l-mezbûre

(14) zevce-i mezbûre Ayşe hissesi 670 - 20 para

hisse-i ibn-i kebîr-i mezbûr Ali 1564 - 20 para

hisse-i ibn-i kebîr-i mezbûr Hüseyin 1564 - 20 para

hisse-i ibn-i kebîr-i mezbûre Nadire 78210

hisse-i ibn-i kebîr-i mezbûre Melek

872

\- 22 resm-i kısmet ma'a kaydiyye

720

(15) verese-i kibâr hisse-i irsiyyelerini temâmen ahz ü kabz eyledikleri gibi sagîre-i mezbûre Melek'in hissesi olan yedi yüz altmış gurûşı li-ecli'l-hıfz (16) ve'l-istirbâh eytâm emvâli sandığına gönderildiği işbu mahalle şerh virildi.

Sayfa No: 242
Dava No: 806
Dava Türü: Tereke

(1) Kıbrıs cezîresinin merkez vilâyeti olan Lefkoşa kazâsına mülhak Omorfa nâhiyesine tâbi' Gaziveren karyesi sâkinlerinden iken efrencî bin (2) dokuz yüz altı senesi Ağustos'un yirmi altıncı günü vefât iden Ahmed Efendi ibn-i Hasan'ın verâseti zevce-i menkûhe-i metrûkesi Melek (3) bint-i Abdülkadir ile sulbî sagîr oğulları Hasan ve Hüseyin ve sulbiyye-i sagîre kızı Emine'ye münhasıra oldığı bi'l-ihbâr 'inde'ş-şer'i'l-enver zâhir ve mütehakkık oldukdan (4) sonra sigâr-ı mezbûrenin vakt-i rüşd ve sedâdına değin tesviye-i umûrlarına vasî nasb ve ta'yîn olunan İzzet Efendi ibn-i İsmail ma'rifeti ve ma'rifet-i (5) şer'le tahrîr ve bey' ve beyne'l-vereseti'l-mezbûre tevzî' ve taksîm olunan müteveffâ-yı mezbûrun terekesi defteridir ki ber-vech-i âtî zikr ve beyân olunur harrere (6) fi'l-yevmi't-tâsi' min şehri Recebi'l-ferd li-seneti sitte ve 'işrîn ve selâse mi'eten ve elf.

(7) merkeb re`s 1 /540
iskemle 4 /56
karyola 1 /75
eski kilim 1 /15
minder 1 - yasdık 4 /13
kapaklı sahan 3 /46
kadâ`if sinisi 1 /15
(8) tencere 1 /31
sini 1 /18
İstanbul yemenisi 23 /43
terâzî ma'a kaya 19
ceb kantârı 1 /4
bala ve sahnı
postûrâ 2 /11 - 10 para
bileği 1
(9) bandofla çift 2 /4
küpe çift 1 /13
yüzük 1 /13

baş tarağı 3 /4
tütün kutusu 6 /2
isbirto 1 /2
'âdî uşkûr fî 2 /4
(10) mendil 8 /13
oyalı yemeni 2 /5 - 10 para
ip ve semer 6
boya furçası 3 /5
küçük fes 2 /11
yemeni 6 /7
basma zirâ' 8 /20
'âdî bilezik 5 /3
(11) basma zirâ' 3 /4
hümâyûn zirâ' 4 /8
basma zirâ' 10 /13 - 30 para
iblikli zirâ' 5 /20 - 30 para
basma zirâ' 6 /9
sandık 1 /28
Kundura ve mest 18 - 30 para
(12) anber kabuğu ve karabiber 4
hümâyûn zirâ' 4 /8
cankur basma zirâ' 8 /10
pamuklu basma zirâ' 14 /21
'âdî yüzük 16 /9
küpe çift 4 /9
(13) arşûn 1 - makas 1 /9
kuşak 1 - İstanbul yemenisi 17 /40 - 20 para
tente zirâ' 20
sâ'at 1 /18
sandık 1 /45
tuz 35 /35
zimemâtdan tahsîl olunan 591 - 20 para

(14) yekûnü'l-mezkûrât 1951

(15) minha'l-ihrâcât

(16) techîz ve tekfîn masrafı 50

muhtâriyye 18

hükûmete ʿâ`id dellâliyye 27

münâdî ücreti 10

tefrîk-i eşyâ` ve techîz-i tereke içün me`mûr masrafı 36

(17) deyn-i müsbet

Bâzirgân Resostemo Mihaili'nin bâ-defter alacağı olup virilen bâ-şehâdet Mehmed Ratib Efendi ve İzzet Efendi baʿde't-tezkiye ve'l-half 311

(18) deyn-i müsbet

zevce-i mezbûrenin mehr-i mü`eccel hakkı olup îfâ olunan bâ-şehâdet Hasan Efendi Mustafa ve Mehmed Ratib Efendi baʿde't-tezkiye ve'l-half 151

(18) yekûnü'l-ihrâcât 605

(19) sahhü'l-bâkî li't-taksîm beyne'l-vereseti'l-mezbûre 1346

(20) hisse-i zevc-i mezbûre Melek 168

hisse-i ibn-i sagîr-i mezbûr Hasan

471

- 19

452

- 39

413 mezbûr Hasan'ın umûrına sarf olunmak üzere ceddesi zerâfet kadına bâ

- 180 ʿilm ü haber virilen

233

hisse-i ibn-i sagîr-i mezbûr Hüseyin

471

- 19

452

- 39

413

hisse-i bint-i sagîer-i mezbûre Hüseyin

236
- 10 resm-i kısmet minhâ
226
- 19
207

Sayfa No: 243
Dava No: 807
Dava Türü: Kayyum ve vasi tayini

(1) Kıbrıs cezîresinin merkez vilâyeti olan Lefkoşa kazâsına tâbi' Lapta karyesi sâkinelerinden zâtı ta'rîf-i şer'î ma'rife Zehra bint-i Mustafa nâm (2) Hatun tarafından vekîl-i müseccel-i şer'îsi li-ebeveyn birâderi Ahmed bin Mustafa meclis-i şer'-i şerîf-i enverde takrîr-i kelâm ve ta'bîr 'ani'l-merâm idüp müvekkile-i (3) mezbûre Zehra'nın zevci karye-i mezbûreli Mollâ Hasan bin Hâcı Mehmed yedi seneyi mütecâviz müddetden beri cezîreyi terk idüp gitmiş ve şimdiye (4) kadar ne hayât ve ne de memâtından bir haber alınmamış oldığından gâ`ib-i mezbûrun firâşından hâsıl ve müvekkile-i mezbûreden mütevellid on bir (5) yaşında oğlı Mehmed ve dokuz yaşında kızı Fatıma ve yedi yaşında oğlı Mustafa ve anaları müvekkile-i mezbûreyi bilâ-nafaka (6) velâ-münfik-i şer'î terk idüp cins-i nafakadan bir nesne dahi irsâl itmeyüp müvekkile-i mezbûre ile sigâr-ı mezbûrûn nafakaya eşedd-i (7) ihtiyâc ile muhtâc bulunduklarından müvekkile-i mezbûre ile evlâdlarının nafaka ve kisve bahâları içün gâ`ib-i mezbûr üzerine kıbel-i şer'den mikdâr-ı (8) kifâye meblağ farz ve takdîr olunmak' gâ`ib-i mezbûrun zuhûruna değin Lapta karyesinde kâ`in arâzî ve eşcâr ve emlâkini idâresi içün kıbel-i şer'den (9) bir kayyum vasî nasb ve ta'yîn kılınmak bi'l-vekâle matlûbumdur didükde vekîl-i mezbûr Ahmed'in takrîr-i meşrûhı vâkı'a mutâbık ve nefsü'l-emre muvâfık (10) oldığı ve mezbûr Ahmed beyne'l-ahâlî müstakîm ve gâ`ib-i mezbûrun emlâkini idâreye muktedir bulundığı zeyl-i vesîkada esâmîsi muharrer sikât-ı sahîhatü'l- (11) kelimât-ı Müslimîn ihbârlarıyla lede'ş-şer'ü'l-enver zâhir ve mütehakkık olmağın mezbûre Zehra ba'de't-tahlîf hâkim-i mevki'-i sadr-i küttâb tûbâ leh ve Hüsn Me`âb (12) Efendi vekîl-i mezbûr Ahmed bin Mustafa'yı gâ`ib-i mezbûrun zuhûruna değin

arâzî ve emlâk ve eşcârının idâresini kayyum ve vasî ta'yîn ve emlâk-i mezkûrenin (13) hâsılâtından işbu târîh-i vesîkadan i'tibâren marrü'z-zikr üç nefer sigârın vâlidesi müvekkile-i mezbûre Zehra'nın nafaka ve kisve bahâları içün (14) gâ`ib-i mezbûr Mollâ Hasan üzerine beheri içün yevmi iki gurûş on paradan cem'an yevmi bir şilin farz ve takdîr idüp meblağ-ı mefrûz-ı mezkûrı (15) gâ`ib-i mezbûrun emlâki hâsılâtından olup kendi nefsiyle sigâr-ı mezbûrûnun nafaka ve kisve bahâlarını harc ve sarfa ve lede'l-hâce istidâneye (16) ve 'inde'z-zafer gâ`ib-i mezbûr Mollâ Hasan'ın üzerine veya emlâkine rücû'a müvekkile-i mezbûreye izâfetle vekîl-i merkûm Ahmed'e izin virilmeğin mâ-vaka' (17) bi't-taleb ketb olundı harrere fi'l-yevmi's-sâmin min şehri Zi'l-hicce li-seneti seb' ve 'işrîn ve selâse mi`eten ve elf.

Şuhûdü'l-hâl

Labtalı karyeli Ömer Mollâ Ali ve İbrahim Ahmed Aziz

(1) Kıbrıs cezîresinin merkez vilâyeti olan Lefkoşa kazâsına mülhak Girine kazâsına tâbi' Harça karyesi sâkinelerinden iken efrencî bin dokuz yüz beş senesi vefât iden (2) Fatıma bint-i Hasan'ın verâseti zevc-i metrûki Melanisiko karyeli Kurd Hüseyin bin Ahmed ve babası Arnabud Hasan bin Mehmed ve anası Naime bint-i Hasan ve sadr-i sagîr oğulları İbrahim (3) ve Hasan ve sadriyye-i sagîre kızı Elif'e münhasıra oldığı bi'l-ihbâr 'inde'ş-şer'i'l-enver zâhir ve mütehakkık oldukdan sonra sigâr-ı mezbûrûnun vakt-i rüşd ve sedâdlarına (4) değin tesviye-i umûrlarına vasî nasb ve ta'yîn olunan babaları Kurd Hüseyin ile babası mezbûr Hasan ma'rifetleri ve ma'rifet-i şer'le tahrîr ve bey' ve beyne'l-vereseti'l-mezbûre tevzî' ve taksîm (5) olunan müteveffâ-yı mezbûrenin terekesi defteridir ki ber-vech-i âtî zikr ve beyân olunur harrere fi'l-yevmi's-sâmin 'aşer min şehri Rebî'i'l-âhir li-seneti seb' ve 'işrîn ve selâse mi`eten ve elf.

(6) tencere 1 /70

def'a tencere 2 /45

tava 1 - sahan 2 /41

entârî 3 /70

kazgan 1 /108

yekûnü'l-mezkûrât 334

(7) hisse-i zevc-i mezbûr Hüseyin 83 - 20 para

hisse-i eb-i mezbûr Hasan Mehmed 54

hisse-i ümm-i mezbûre naile 54

hisse-i ibn-i sagîr-i mezbûr İbrahim 57

hisse-i ibn-i mezbûr Hasan 57

hisse-i bint-i sagîre-i mezbûre Elif 28 - 20 para

(8) verese-i kibârdan eb-i mezbûr Hasan ve ümm-i mezbûre Naime hisse-i irsiyyeleri olan cem'an yüz sekiz gurûşı temâmen ahz ü kabz eyledikleri gibi hisse-i zevc-i mezbûr Hüseyin (9) ve sigâr-ı mezbûrûn İbrahim ve Hasan ve Elif mecmû'ı olan iki yüz yirmi altı gurûşı mu'ahheren vefât iden zevc-i mezbûr Kurd Hüseyin terekesine idhâl ve ilâve (10) idilmiş oldığı şerh virilür.

Sayfa No: 244
Dava No: 808
Dava Türü: Tereke

(1) Kıbrıs cezîresinin merkez vilâyeti olan Lefkoşa kazâsına mülhak Girine kazâsına tâbi' Melanisiko karyesi sâkinelerinden iken efrencî bin dokuz yüz altı senesi Eylül'ün (2) yirmi dokuzuncu günü vefât iden Kürd Hüseyin bin Ahmed'in verâseti ve zevce-i menkûhe-i metrûkesi Fatıma bint-i Salih ile sulbî kebîr oğulları Ahmed ve Mehmed ve sulbî sagîr oğulları (3) İbrahim ve Hasan ve sulbiyye-i sagîre kızı Elif'e münhasıra oldığı bi'l-ihbâr 'inde'ş-şer'i'l-enver zâhir ve mütehakkık oldukdan sonra sagîr-i mezbûrûnun vakt-i rüşd ve sedâdlarına (4) değin tesviye-i umûrlarına vasî nasb ve ta'yîn olunan büyük birâderlerim mezbûr Ahmed ve diğer verese-i kibâr ma'rifetleri ve ma'rifet-i şer'le tahrîr ve bey' ve beyne'l- (5) vereseti'l-mezbûre tevzî' ve taksîm olunan müteveffâ-yı mezbûrun terekesi defteridir ki ber-vech-i âtî zikr ve beyân olunur harrere fi'l-yevmi's-sâmin 'aşer min şehri Rebî'i'l-âhir (6) li-seneti seb' ve 'işrîn ve selâse mi'eten ve elf.

(7) keçi 41 /4832

oğlak 11 /828

küp 1 /20

su destisi 1 /11

değirmen 1 - küp 1 /42 - 20 para

sandık 1 /99

padem 4 /16

en´âm 1 /22

zeytin yağı 396

(8) arpa kîle 11 /180

buğday kîle 3 /97

yekûnü'l-mezkûrât 656 - 20 para

(9) minha'l-ihrâcât

(10) hükûmete ´â`id dellâliyye 97

muhtâriyye 18

davarlar içün tereke 52

tahrîr-i tereke ve tefrîk-i eşyâ` içim me`mûr masrafı 63

dellâliyye 27

deyn-i müsbet Yorgi Pedri'ye bâ-defter 71

(11) deyn-i müsbet Pedri Giryako'ya 47

deyn-i müsbet Sava Giryako'ya bâ-sened ve bâ-defter 1227

deyn-i müsbet İlya Sava'ya 9

deyn-i müsbet Lamri Hâcı Anceli'ye bâ-sened 1747

(12) deyn-i müsbet Orami Vasili'ye bâ-defter 124

deyn-i müsbet Hâcı Konomo'ya bâ-defter 462

deyn-i müsbet Mirahora Yorgaci'ye 14

deyn-i müsbet Nikola Giryakidi'ye 4

(13) deyn-i müsbet Çankar Ekseni'ye cizme ta´mîr içün 6

deyn-i müsbet Firo'ya bâ-sened 306

deyn-i müsbet Lino'ya bâ-sened 164

deyn-i müsbet Loizidu'ya bâ-sened 410

(14) deyn-i müsbet Harçalı Cebri Nikola'ya 188

deyn-i müsbet zevcenin mehr-i mü`ecceli 198

deyn-i müsbet Değirmenlikli Çankar Kiryako'ya 45

deyn-i müsbet Begos Makaz'a bâ-sened 313 - 20 para

(15) Akıle Musa'ya harûb toplama ücreti 39 -20 para
yekûnü'l-ihrâcât 5625
(16) sahhü'l-bâkî li't-taksîm beyne'l-vereseti'l-mezbûre
925
- 120 düyûn-ı müsbete resmî olarak alınan
805
(17) hisse-i zevc-i mezbûr Fatıma 100 - 20 para
hisse-i ibn-i kebîr-i mezbûr Ahmed
156
- 149
7
hisse-i ibn-i kebîr-i mezbûr Mehmed
156
- 149
7
hisse-i sagîr-i mezbûr İbrahim
156
+ 90
246
+ 149
97
- 3
94
hisse-i sagîr-i mezbûr Hasan
156
+ 90 analarından hisseleri
246
- 149 erzakdan zimmetleri
97
- 3
94
hisse-i bint-i sagîre-i mezbûre Elif

78
+ 45 anasından kalan bir hissesi
124
- 75 erzâh bahâsından zimmeti
49
- 1
47 resm-i kısmet minhâ

(18) 14 zeytin yağı litre 396
11 şa'îr kîle 180
3 hınta kîle + 197
673

bunun taksîmi
Ahmed hissesi 149
Ahmed hissesi 149
İbrahim hissesi 149 } ber-vech-i bâlâ hisselerinden tenzîl olunan
Hasan hissesi 149
Elif hissesi + 75
673

(19) verese-i kibâr hisse-i irsiyyelerini ahz ü kabz eyledikleri gibi sigâr-ı mezbûrûn hisseleri olan cem'an iki yüz otuz altı gurûşı li-ecli'l-hıfz ve'l-istirbâh eytâm (20) emvâli sandığına gönderildiği şerh virilür.

Sayfa No: 245
Dava No: 809
Dava Türü: Tereke

(1) Kıbrıs cezîresinin merkez vilâyeti olan Lefkoşa kazâsına mülhak Girine kazâsına tâbi' Hota karyesi sâkinlerinden iken efrencî bin dokuz yüz altı senesi (2) Teşrîn-i sânînin on beşinci günü vefât iden Kara Salih bin Abdullah'ın verâseti zevce-i menkûhe-i metrûkesi Razike bint-i Abdullah'ın sulbî kebîr oğlı (3) Mollâ Hüseyin ve

sulbiyye-i kebîre kızları Emine ve Kezban ve sagîr oğulları Salih ve Halil İbrahim'e münhasıra oldığı bi'l-ihbâr 'inde'ş-şer'i'l-enver zâhir (4) ve mütehakkık oldukdan sonra sagîrân-ı mezbûrânın vakt-i rüşd ve sedâdlarına değin tesviye-i umûrlarına vasî nasb ve ta'yîn olunan vâlideleri (5) mezbûre Razike ve verese-i kibâr ma'rifetleri ve ma'rifet-i şer'le tahrîr ve bey' ve beyne'l-vereseti'l-mezbûre tevzî' ve taksîm olunan müteveffâ-yı mezbûrun terekesi (6) defteridir ki ber-vech-i âtî zikr ve beyân olunur harrere fi'l-yevmi's-sânî 'aşer min şehri Rebî'i'l-evvel li-seneti seb' ve 'işrîn ve selâse mi`eten ve elf.

(7) arpa kîl 74 /1229 - 10 para

burçak kîl 25 /768 - 30 para

koyun 16 /2120

çuval 1 /16

çift edevâtı 90

yulaf kîl 3 /28

nataslar 639

(8) buğday kîl 52 /1820

keçi 15 /1526 - 10 para

saman 369

merkeb 1 /1305

kozak 40 /20

bakla 22 /22

öküz çift 1 /2160

yekûnü'l-mezkûrât 12113 - 10 para

(9) minha'l-ihrâcât

(10) techîz ve tekfîn masrafı 198

hükûmete 'â`id dellâliyye 213

münâdiyye 27

muhtâriyye 18

tahrîr-i tereke ve tefrîk-i eşyâ` içün me`mûr masrafı 18 - 10 para

(11) <u>deyn-i müsbet</u>

zevce-i mezbûrenin mehr-i mü`ecceli 497

deyn-i müsbet

Kazabifan câmi'-i şerîfine bâ-sened deyni olup mütevellîsi Halil Sabri Efendi'ye îfâ olunan 1260

deyn-i müsbet

Fehim Beğ'e bâ-sened deyni olup îfâ olunan 9882

(12) yekûnü'l-ihrâcât 12113 - 30 para

(13) tereke-i mezkûre esmânı müteveffâ-yı mezbûrun düyûn ve masrafıyla tekâbül iderek vereseyi taksîm içün gayr-i menkûlesinden başka nesne kalmadığı şerh virilür.

Sayfa No: 246
Dava No: 810
Dava Türü: Mehir

(1) Kıbrıs cezîresinin merkez vilâyeti olan Lefkoşa kazâsına tâbi' Omorfa nâhiyesine mülhak Avlona karyesi ahâlîsinden iken bundan akdem vefât iden Kara Mustafa bin (2) Abdullah'ın zevce-i menkûhe-i metrûkesi ve vârisi oldığını iddi'â iden Akaça karyesi sâkinelerinden zâtı ta'rîf-i şer'î ile ma'rife işbu bâ'isetü'l-vesîka Ayşe (3) bint-i İsmail meclis-i şer'de müteveffâ-yı mezbûrun li-ebeveyn er karındaşı ve vârisi olup tereke-i müteveffâ-yı mezbûra vaz'-ı yedi mütehakkık olan karye-i mezkûre ahâlîsinden (4) Kara Hasan bin Abdullah mahkeme-i şer'iyyeye mahsûs varaka-i da'vetiyeye ile üç def'a vukû' bulan da'vete icâbetle meclis-i şer'e hâzır olmadığı cihetle kendisine vekîl-i musahhar (5) ta'yîn kılınan Mahkeme Kâtibi Mehmed Nazım Efendi bin Hâcı Hüseyin Ağa mahzarında da'vâ iderek beni müteveffâ-yı mezbûr Kara Mustafa 1000 gurûş mehr-i mu'accel (6) ve 351 gurûş mehr-i mü'eccel tesmiyesiyle nikâh idüp kable'd-duhûl vefât itdiğinden mehreyn-i mezkûreynin nısfı olan mehr-i mü'eccelim (7) 675 gurûş ile bir rub'-i hisse-i musîbemi tereke-i müteveffâ-yı mezbûrdan taleb iderim diyü da'vâ müdde'î-i 'aleyh vekîl-i musahhar-ı mûmâ-ileyhin inkârına mukârin (8) da'vâ mezkûresini karye-i mezkûre ahâlîsinden Akaça karyesi muhtârı Kahya Mehmed bin Ali ve İbrahim bin Veli şehâdetleri ile ber-nehc-i (9) şer'î isbât eyledikden sonra şâhidân-ı mezbûrân bâ-varaka-i mestûre karye-i mezkûre imâmı Ahmed Efendi bin Abdullah ve komisyon (10) a'zâsından Hüseyin bin Beyid ve Ali bin Hasan'dan evvelâ sırran ve ba'dehu 'alenen lede't-tezkiye 'adl ve makbûlü'ş-şehâde idükleri ihbâr (11) olunmağın mûcibince

müdde'iye-i mezbûre Ayşe İsmail'in vârisi oldığını ba'de'l-hükm mehr-i mu'accel (12) ve mü'eccelden nısf-ı hakkı olan 675 gurûş ile rub'-i hisse-i musîbesini tereke-i müteveffâ-yı mezbûrdan edâsına vâris-i merkûm Kara Hasan'a (13) izâfetle vekîl-i musahhar-i mûmâ-ileyhe tenbîh olundığı tescîl ve i'lâm olundı harrere fi'l-yevmi'l-hâmis 'aşer min şehri Zi'l-hicceti'ş-şerîfe li-seneti seb' ve 'işrîn (14) ve selâse mi'eten ve elf.

Sayfa No: 247
Dava No: 811
Dava Türü: Tereke

(1) Kıbrıs cezîresinin merkez vilâyeti olan Lefkoşa kazâsına mülhak Dağ nâhiyesine tâbi' Luricina karyesi sâkinlerinden efrencî bin dokuz yüz dokuz (2) senesi Temmuz'ı zarfında vefât iden Şemseddin bin Yusuf'un verâseti zevce-i menkûhe-i metrûkesi Gülsüm bint-i Osman ve li-ebeveyn er karındaşları (3) Veli ve Bayram ve li-ebeveyn kız karındaşları Hadice ve Fatıma ve sulbiyye-i sagîre kızı Hacer'e münhasıra oldığı bi'l-ihbâr 'inde'ş-şer'i'l-enver zâhir (4) ve mütehakkık oldukdan sonra sagîre-i mezbûre Hacer'in vakt-i rüşd ve sedâdına değin tesviye-i umûrına vasî nasb ve ta'yîn olunan vâlidesi (5) mezbûre Gülsüm ve verese-i kibâr ma'rifeti ve ma'rifet-i şer'le tahrîr ve bey' ve beyne'l-vereseti'l-mezbûre tevzî' ve taksîm olunan müteveffâ-yı mezbûrun terekesi (6) defteridir ki ber-vech-i âtî zikr ve beyân olunur harrere fi'l-yevmi'l-hâmis 'aşer min şehri Şevvâli'l-mükerrem li-seneti seb' ve 'işrîn ve selâse mi'eten ve elf.

(7) merkeb 1 /1035

hâsullık evlek 1 /73

su köfünü 2 /22

sandalye 2 /19

kerevet 1 /49

tencere 1 /9

bâ izn-i şer'î vasî ma'rifetiyle satılan dört buçuk dönüm bağ esmânı 2025

(8) kezâ bâ izn-i şer'î satılan hâne esmânı 1080

yekûnü'l-mezkûrât 4313

(9) minha'l-ihrâcât

(10) hükûmete ´â`id dellâliyye 63

münâdî ücreti 18

muhtâriyye 18

deyn-i müsbet

zevce-i mezbûre Gülsüm ´an mehr-i mü`eccel ve mu´accel bâ-şehâdet bin Mustafa ve İbrahim Mehmed ba´de't-tezkiye ve'l-half 1800

deyn-i müsbet

Yusuf Mehmed Yakola'ya deyni olup muhtâr ma´rifetiyle virilen 48 - 30 para

(11) kezâ Osman Mehmed Kadri'ye deyni olup virilen 11

kezâ Hüseyin Süleyman Güllü'ye 14

kezâ Mehmed Arif'e 22

kezâ Kostanti Mihaili'ye 430

(12) kezâ Veli bin Bekir'e virilen 18

kezâ Yusuf Ali'ye 36

müteveffâ-yı mezbûrun tedâvisi içün birâderi Veli ma´rifetiyle sarf olunan 109

müteveffâ-yı mezbûrun fî 1908 senesi mâliyesi içün virilen 15

(13) yekûnü'l-ihrâcât 2625

(14) sahhü'l-bâkî li't-taksîm beyne'l-vereseti'l-mezbûre 1688

(15) hisse-i zevce-i mezbûre Gülsüm 211

hisse-i ah li-ebeveyn mezbûr Veli 211

hisse-i ah li-ebeveyn mezbûr Bayram 211

hisse-i uht-ı lehümâ mezbûre Hadice 105

hisse-i uht-i lehümâ Fatıma 105

hisse-i bint-i sagîre-i mezbûre Hacer

844

\- 27

817

(16) verese-i kibâr ber-vech-i bâlâ hisse-i irsiyyelerini temâmen ahz ü kabz eyledikleri gibi sagîre-i mezbûre Hacer'in hisse-i irsiyyesi olan sekiz (17) yüz on yedi gurûş li-ecli'l-hıfz ve'l-istirbâh eytâm emvâli sandığına irsâl olunmuştur

Sayfa No: 248
Dava No: 812
Dava Türü: Tereke

(1) Kıbrıs cezîresinin merkez vilâyeti olan Lefkoşa kazâsına mülhak Değirmenlik nâhiyesine tâbi´ Kaymaklı Mandrezleri sâkinlerinden iken efrencî bin dokuz (2) yüz dokuz senesi şehr-i Nisan zarfında vefât iden Durmuş Kara Hüseyin'in verâseti zevce-i menkûhe-i metrûkesi İsmet bint-i Halil ve babası Kara Hüseyin Mustafa (3) ve ansası Penbe Hâcı Hüseyin ile sulbî sagîr oğulları Abdullah ve Hüseyin ve Halil ve sulbiyye-i sagîre kızları Zehra ve Penbe'ye münhasıra oldığı bi'l-ihbâr ´inde'ş-şer´i'l-enver (4) zâhir ve mütehakkık oldukdan sonra sigâr-ı mezbûrûnun vakt-i rüşd ve sedâdlarına değin tesviye-i umûrlarına kıbel-i şer´den vasî nasb ve ta´yîn olunan vâlideleri (5) mezbûre İsmet ve verese-i kibâr ma´rifetleri ve ma´rifet-i şer´le tahrîr ve bey´ ve beyne'l-vereseti'l-mezbûre tevzî´ ve taksîm olunan müteveffâ-yı mezbûrun terekesi defteridir ki (6) ber-vech-i âtî zikr ve beyân olunur harrere fi'l-yevmi'l-hâmis ´aşer min şehri Ş a'bânü'l-mu´azzam li-seneti seb´ ve ´işrîn ve selâse mi'eten ve elf.

(7) koyun ve kuzu 15 /1650
keçi 12 /1170
taş bilâka 1 /4
topuz değnek 1 /8
çan 7 /21
tekne 1 /14
küp 1 /31
çan ve zil 180
su kabağı 7
(8) dağarcık 1 /13 - 20 para
kuşak 1 /27
kara don 1 /18 - 20 para
potin 1 /6
testi 1 /4 - 20 para
kavuşdırma 1 /27
kîse 1 /54

dizlik 1 /32

torba 1 /10

(9) balta ve çapa 1 /27

yün ledre 6 /177 - 20 para

(10) cem´an yekûnü'l-mezkûrât 3182 - 20 para

(11) minha'l-ihrâcât

(12) techîz ve tekfîn masrafı 135

hükûmete ´â`id dellâliyye 45

muhtâriyye 18

deyn-i müsbet

zevce-i mezbûre İsmet'e ´an mehr-i mü`eccel bi-tarîkü'l-guremâ´

1909 senesi inhitâm virgüsi içün tahsildâra 164

(13) Kaymaklı karyeli Ali Mustafa deyni olup virilen 36

müteveffâ-yı mezbûrun tedâvisi içün hekîm ücreti ve mu´âlece bahâ 605

Kaymaklı Mandrezli Hüseyin Mustafa Çavuş'a deyni olup virilen 177

(14) Lefkoşalı Bakkal Yusuf Ağa'ya deyni olup virilen 51

Kaymaklı Mandrezli Mehmed Hamid'e deyni olup virilen 349

Lefkoşalı Tüccâr Araklidi'nin bâ-sened alacağı mebâliğden olup betarîkü'l-guremâ´

Güneyli Ali Beğ Hâcı Hüseyin'e 787 - 20 para

(15) Kaymaklı karyeli Mustafa Hasan Musa'ya deyni olup virilen 54

müteveffâ-yı mezbûrun yol parasından deyni olup Muhtâr Mustafa Çavuş'a 36

Kaymaklı karyeli Hasan Hamid'e deyni olup virilen 79

(16) yekûnü'l-ihrâcât 3182 - 20 para

(17) müteveffâ-yı mezbûrun eşyâ`-i menkûlesi esmânı düyûn-ı müsbetesine kâfî olmadığından esmân-ı hâsıla-ı mezkûre bi-tarîkü'l-guremâ´ îfâ olunarak veresesine teslîm içün

(18) bir nesne kalmadığı şerh virilür.

Sayfa No: 249
Dava No: 813
Dava Türü: Mehir

(1) Kıbrıs cezîresinin merkez vilâyeti olan Lefkoşa kazâsına mülhak Girine kazâsına tâbi' Lapta karyesi sâkinelerinden olup zâtı karye-i mezbûreli Süleyman Abdurrahman (2) ve Mehmed Mustafa ta'rîfleriyle ma'rife olan işbu bâ'isetü'l-vesîka Meryem bint-i Hüseyin nâm Hatun meclis-i şer'-i şerîf-i enverde müteveffâ zevci Mustafa Abdurrahman terekesine bi'l-verâsete vaz'-ı yedi mütehakkık (3) olan birâderi Abdurrahman muvâcehesinde takrîr-i kelâm idüp zevcem müteveffâ-yı mezbûr zimmetinde ber-mûcib-i izin-nâme alacak mehr-i mü`eccel hakkım olan 351 gurûş tereke-i (4) mezkûrdan bana isâbet idecek hisse-i irsiyyemi bana edâ ve teslîm eylemek üzere vâris-i mezbûr Süleyman Ağa'ya tenbîh olunmak murâdımdır diyü da'vâ itdükde gıbbe's-su`âl (5) merkûm Süleyman Ağa dahi müdde'iye-i mezbûre Meryem'in verâseti ve mehr-i mü`eccel hakkım olan 351 gurûş bi-tav'a ikrâr ve i'tirâf itmeğle mezbûre Meryem'in mehr-i mü`eccel hakkı (6) olan üç yüz elli bir gurûş ile müteveffâ-yı mezbûrun menkûl gayr-i menkûl bi'l-cümle emlâk ve eşcârından mezbûreye 'â`id olan semen-i hissenin mezbûreye îfâ (7) olunması içün hükm ve tenbîh olundığı tescîl ve i'lâm olundı harrere fi'l-yevmi's-sâdis 'aşer min şehri Muharremi'l-harâm li-seneti semân ve 'işrîn ve selâse mi`eten ve elf.

Sayfa No: 250
Dava No: 814
Dava Türü: Satış izni

(1) Kıbrıs cezîresinin merkez vilâyeti olan Lefkoşa kazâsına mülhak Omorfa nâhiyesine tâbi' Peristerona karyesi sâkinelerinden mahcûre Atike bint-i Ali'nin vasîsi (2) ve birâderi Mehmed bin Mustafa nâm kimesne meclis-i şer'-i şerîf-i enverde takrîr-i kelâm idüp vasîsi bulundığım hemşîrem mahcûre Atike'nin ba'zı kimselere beş altı lira kadar (3) deyni olup îfâ itmeğe vakti olmadığından ve sâkin bulundığı hânenin havale dîvârları yıkılup mahall-i avret olan yerleri meydanda kaldığından mezbûrenin (4) karye-i mezbûre sınırı dâhilinde 7500 numrolu ve fî 30 Teşrîn-i evvel sene 1909 târîhli koçan mûcibince mutasarrıf oldığı üç dönüm tarlayı

bedel-i misliyle satup (5) bedeliyle mahcûre-i mezbûrenin düyûnunu îfâ ve hânesinin havale dîvârlarını inşâ ve muhtâc-ı ta'mîr bulunan mahallerini ta'mîr eylemek mezbûre hakkında enfa' ve evlâ oldığından (6) mezkûr tarlayı müşterîsi nâmına fâriğ olmağa ve bedeliyle mezbûrenin deynini îfâ ve hânesini ta'mîr ve termîm itmeğe cânib-i şer'-i şerîfden bana izin virilmek bi'l-vesâye matlûbumdur (7) didükde vasî-i mezbûrun kelimât-ı meşrûhası vâkı'a mutâbık ve nefsü'l-emre muvâfik oldığı zeyl-i vesîkada isimleri muharrer ehl-i vukûf-ı Müslimîn ihbârlarıyla mütehakkık olmağla (8) mahcûre-i mezbûrenin zikr olunan koçan mûcibince üç dönüm tarlasını bedel-i misliyle müşterîsi nûmına fâriğ olup bedeliyle mezbûre düyûnunu îfâ ve hânesinin muhtâc-ı ta'mîr olan (9) mahalleleri ta'mîr ve termîm eylemeğe vasî-i mezbûr Mehmed'e izin virilmeğin mâ-vaka' bi't-taleb ketb olundı harrere fi'l-yevmi's-sâbi' 'aşer min şehri Muharremi'l-harâm li-seneti semânî ve 'işrîn ve selâse mi'eten ve elf.

Şuhûdü'l-hâl
Peristerona karyeli Hüseyin Salih
karye-i mezbûreli İbrahim Meddah Ali

Sayfa No: 251
Dava No: 815
Dava Türü: Tereke

(1) Kıbrıs cezîresinin merkez vilâyeti olan Lefkoşa kazâsına mülhak Lefke nâhiyesine tâbi' Kutrafa karyesi sâkinelerinden iken efrencî bin dokuz yüz senesi (2) Şubat'ın on dokuzuncu günü vefât iden Hâce Fatıma bint-i Mustafa'nın verâseti li-ebeveyn er karındaşı Hasan ile li-ebeveyn kız karındaşları Güldan ile Penbe (3) ve zevc-i metrûki gâ'ib 'ani'l-beled Hasan Korkud Hüseyin'e münhasıra oldığı bi'l-ihbâr 'inde'ş-şer'i'l-enver zâhir ve mütehakkık oldukdan sonra gâ'ib-i mezkûrun (4) kendisi veya vekîl-i şer'îsi zuhûruna değin hisse-i irsiyyesini ahz ü kabz ve hıfza me'mûr olan cezîre-i mezbûre defterdârı Mister Kor tarafından (5) vekîl-i şer'îsi bulunan ve kıbel-i şer'den dahi gâ'ib-i mezkûre kayyum ve vasî nasb olunan Lefke müdîri Ahmed Rasim Efendi bin Hâfız Mehmed Efendi (6) ma'rifetleri ve ma'rifet-i şer'le tahrîr ve bey' ve beyne'l-vereseti'l-mezbûre tevzî' ve taksîm olunan

müteveffât-ı mezbûrenin terekesi ber-vech-i âtî zikr (7) ve beyân olunur harrere fi'l-yevmi't-tâsi' ve 'işrîn min şehri Cemâziyi'l-âhir li-seneti seb' ve 'işrîn ve selâse mi'eten ve elf.

(8) küp 7 - kovan 1 /63

küp 2 /42

desti 8 /36

desti 6 /9

etmek tahtası 2 /27

çamaşır teknesi 1 /45

güllü küp 2 /18

(9) eski yün 81

destgâh 1 /45

tekne 3 - sinit /65

çıkrık 1 /3

libâde tecemmülâtı 18

tahta kutu 1 /3

entârî 2 - hırka 2 /45

(10) basma zirâ' 4 /9

don 1 /6

sandık 1 /81

yorgan 1 /25

saç 1 /1

eski kıravat 1 /4

yün dirhem 100 /1

(11) pamuk 11

tencere 1 /17

tef'a tencere 1 /37

kazgan 1 /85

leğen ibrîk ve sahan 7 /63 - 30 para

teva 2 /13

tencere 2 /15

(12) polâd 1 - sahan ve tas 4 /36

bez tob 1 - zirâ´ 20 /33

bez zirâ´ 17 /15

bez tob 1 /11 - 10 para

zevce-i mezbûr zimmetinde mehr-i mü`eccel alacak hakkı 500

(13) cem´an yekûnü'l-mezkûrât 1468

(14) minha'l-ihrâcât

(15) techîz ve tekfîn masrafı 180

tahrîr-i tereke ve tefrîk-i eşyâ` içün me´mûr masrafı 54

hükûmete ´â`id dellâliyye ve kaydiyye 21

eşyâ` teslîmi 11

(16) yekûnü'l-ihrâcât 266

(17) sahhü'l-bâkî li't-taksîm beyne'l-vereseti'l-mezbûre 1202

(18) hisse-i ah-ı mezbûr Hasan 300 - 20 para

hisse-i uht-ı mezbûre Güldan 150 - 10 para

hisse-i uht-ı mezbûr Penbe 150 - 10 para

hisse-i zevc-i gâ`ib-i mezbûr Hasan

601

- 250 mehr-i mü`eccel zimmetinde bulunan

351

- 44

307 resm-i kısmet minhâ

(19) münâza´ün-fîh olan hınta ve sâ`ireden gâ`ib-i mezbûr Hasan nâmına olarak karye-i mezbûreli Halil bir kıt´a sened sulhen 270

(20) verese-i kibâr hisse-i irsiyyelerini kâmilen aldıkları gibi mezbûr Hasan'ın ez-gayr-ı zimmet ve resm-i hisse-i irsiyyesinden mütebâkî üç yüz yedi gurûş ile iki yüz yetmiş gurûşluk (21) sened li-ecli'l-hıfz ve'l-istirbâh eytâm emvâli sandığına gönderildiği şerh virilür.

Sayfa No: 252
Dava No: 816
Dava Türü: Tereke

(1) Kıbrıs cezîresinin merkez vilâyeti olan Lefkoşa kazâsına mülhak Lefke nâhiyesine tâbi' Omorfa karyesi sâkinelerinden iken efrencî bin dokuz yüz yedi senesi (2) Şubat'ının yirmi üçüncü günü vefât iden Fatıma bint-i Selim Lâlâ'nın verâseti zevc-i metrûki İsmail Selim Lâlâ ile vâlidesi Hasane bint- i Abdullah ve sadrî sagîr oğlı (3) Mustafa ve sadriyye-i sagîre kızı Bahire'ye münhasıra oldığı bi'l-ihbâr 'inde'ş-şer'i'l-enver zâhir ve mütehakkık oldukdan sonra sagîrân-ı mezbûrânın vakt-i rüşd ve sedâdlarına (4) değin tesviye-i umûrlarına vasî nasb ve ta'yîn olunan ceddeleri mezbûre Hasane'nin taleb ve ma'rifeti ve ma'rifet-i şer'le tahrîr ve bey' olunan müteveffât-ı (5) mezbûrenin terekesi defteridir ki ber-vech-i âtî zikr ve beyân olunur harrere fi'l-yevmi'l-hâmis 'aşer min şehri Cemâziyi'l-âhir li-seneti sitte ve 'işrîn ve selâse mi'eten ve elf.

(6) kazgan 1 /72
tencere 3 /108
sini 1 /50
sahan 2 - çorba tası 1 /20
tava 2 /20
etmek teknesi 2 /45
etmek tahtası 2 /20
destgâh ma'a takım 40
(7) tabak 17 /20
şişe 10 - tas 1 /15
trabeza 18
küp 1 /5
yorgan 1 /40
entârî 7 /189
minder 2 ma'a yasdık 50
gömlek 1 /15
(8) çarşab 5 /75
sandık 1 /100

zevc-i mezbûr zimmetinde mehr-i mü`eccel hakkı 251

(9) cem´an yekûnü'l-mezkûrât 1153

(10) sahhü'l-bâkû li't-taksîm beyne'l-vereseti'l-mezbûre 1152

(11) hisse-i zevc-i mezbûr İsmail 287 - 30 para

hisse-i ümm-i mezbûre Hasane 191 - 30 para

hisse-i ibn-i sagîr Mustafa ve sagîre Bahire 671

resm-i kısmet ma´a kaydiyye

18

\- 6 Lefke nâ`ibine ´â`id minhâ

12

(12) verese-i kibâr hisse-i irsiyyelerini temâmen ahz ü kabz eyledikleri gibi sagîrân-ı mezbûrânın hisse-i irsiyyeleri olan cem´an altı yüz yetmiş bir gurûş yirmi paraları (13) dahi li-ecli'l-infâk pederleri ve vasîleri yedinde ibkâ olundığı şerh virildi.

Sayfa No: 253
Dava No: 817
Dava Türü: Tereke

(1) Kıbrıs cezîresinin merkez vilâyeti olan Lefkoşa kazâsına mülhak Lefke nâhiyesine tâbi´ Ayatoğru Dillirka karyesi sâkinlerinden iken efrencî bin dokuz yüz üç (2) senesi Mart'ı zarfinda vefât iden Feyzi bin İsmail Veli bin Abdullah'ın verâseti zevce-i menkûhe-i metrûkesi Ayşe bint-i Naziş ile sulbî sagîr oğlı Mustafa ve sulbiyye-i (3) sagîre kızı Müstaide'ye münhasıra oldığı bi'l-ihbâr ´inde'ş-şer´i'l-enver zâhir ve mütehakkık oldukdan sonra sagîrân-ı mezbûrânın vakt-i rüşd ve sedâlarına değin (4) tesviye-i umûrlarına kıbel-i şer´den vasî nasb ve ta´yîn olunan vâlideleri mezbûre Ayşe ma´rifeti ve ma´rifet-i şer´le tahrîr ve bey´ ve beyne'l-vereseti'l-mezbûre tevzî´ ve taksîm (5) olunan müteveffâ-yı mezbûrun terekesi defteridir ki ber-vech-i âtî zikr ve beyân olunur harrere fi'l-yevmi's-sâmin ´aşer min şehri Şevvâli'l-mükerrem li-seneti erba´a ve ´işrîn ve selâse mi`eten ve elf.

(6) şa´îr kîle 12 /216

hınta kîle 3 /94

burçak 5 /5

arpa unu kîle 15 /270

buğday unu kîle 3 /93

küp 4 /20

tekne 1 /180

kubur çift 1 /36

(7) orak 1 /5

eski döğen 1 /20

saban ve boyunduruk 25

takrîren saman çuvalı 15 /80

öküz 2 /540

keçi 4 /200

kancık merkeb 1 /630

nakd-i mevcûdları 360

(8) hınta kîle 18 /396

burçak kîle 21 /462

şa'îr kîle 64 /768

takrîren saman çuvalı 50 /150

harûb 293 /293

yekûnü'l-eşyâ`-i mebî'a 4843 - 20 para

(9) müteveffâ-yı mezbûrun zimem-i nasda olan alacakları

(10) Ayatoğru karyeli Feyzi Beyid'de 525

Şönni İbrahim'e 645

Tevfik Ali'de 355

Dede Mustafa'da 80

İkseroğonu'lu Naim Süleyman'da 815

Estella Noyani Betya'ya 203

(11) Lotez ve Doğo'da 11 /241

Ayşe Arslan'da 1505

Sava Bavli'de 349

İkseroğonulu Yusuf İbrahim'de 279

Hüseyin İsmail'de 616

Hüseyin Basdard[a] ve Fanno Aziz'e115
(12) Baba Nikola Betya'da 182
Rabia İbrahim'e 393
Dede Ferâzâde 209
İsmail Rüstem'de 402
Dimitri Hâcı Yorgi'de 74
Mehmed Ali Ferâmez'da 200
Fanno Aziz ve Hüseyin Basdarda'da 224
(13) Hristofi Ebustoğlu Livati'de 327
yine merkûm Hristofi Ebustoli Livati'de 396
Arslan Abdullah'da 242
Hüseyin İbrahim Ragona'da 130
Hristofi Basdardu'da 700
(14) Beğzâde İsmail'de 209
İbrahim Aziz'de 230
Osman Yusuf ve Veli Yusuf kefîli Beğzâde'de 115
Mollâ Feyzi Celûl'da 209
Feran Aziz'de 209
Sultanu'da 287
(15) Dede Mustafa Manci'de 360
Hristofi Abostol'da 406
Selim Süleyman Koççino'da 347
Estellana Haralambo'da 611
yine merkûmda 105
Hristofi Şah 340
(16) Gavrail Kudsi Yanni'de 110
Yorgi Flahti Benya'da 150
Mihaili Haralambo Pogo'da 150
Hâcı Nikola'da 184
Sarafi Yani'de 58
Estilyano Toğlu Haler'de 183
(17) Mihaili Kutsu Yanni Marina'da 169

Yanni Andoni Kavaro 1180

Yanni Hristoğlu Zoho 272

Aleksanduro Hristofi 81

Penya karyeli Haralambo Yondiko'da bâ-mazbata alacağı 283

(18) yekûnü'z-zimemât

14206

\+ 2231

16438

zâyi'de olup âhiren zuhûr iden senedât

331- Tahir İsmail'de

364-Haşim Şevki'de

209-Gilan İbrahim'de

837-Emirzâde Nazlı'da

490-Hüseyin Kapudan'da

(19) cem'an yekûnü'l-ihrâcât 21281 - 20 para

(20) minha'l-ihrâcât

(21) techîz ve tekfîn masrafı 136

hükûmete 'â`id dellâliyye 78

münâdî ücreti 19

muhtâriyye 18

tahrîr-i tereke ve tefrîk-i eşyâ` içün me`mûr masrafı 37 - 20 para

(22) deyn-i müsbet

zevce-i mezbûre Ayşe'nin mehr-i mü`eccel hakkı bâ-şehâdet Gilan İbrahim ve İbrahim Çelebi ba'de't-tezkiye ve'l-half 501

mezrû'âtı biçmek ve taşımak ve sürmek savurmak içün vasî ma'rifetiyle vukû' bulan masrafı 593

(23) yekûnü'l-ihrâcât 1383

(24) sahhü'l-bâkî li't-taksîm beyne'l-vereseti'l-mezbûre 19898 - 20 para

(25) hisse-i zevc-i mezbûre Ayşe 2487

hisse-i bint-i sagîre-i mezbûre Müstaide

5853

\- 146

5607

hisse-i ibn-i sagîr-i mezbûr Mustafa

11607

- 295

113.12 resm-i kısmet ma´a kaydiyye minhâ

(26) zevce-i mezbûre hisse-i irsiyyesini temâmen ahz ü kabz eyledikleri gibi sagîrân-ı mezbûrânın hisse-i irsiyyeleri olan cem´an on altı bin dokuz yüz altmış dokuz gurûş Lefke nâ`ibi ma´rifetiyle (27) tevârîh-i muhtelifede bi't-tahsîl eytâm sandığına irsâl olundığı şerh virilür.

Sayfa No: 254
Dava No: 818
Dava Türü: Tereke

(1) Kıbrıs cezîresinin merkez vilâyeti olan Lefkoşa kazâsına mülhak Omorfa nâhiyesine tâbi´ Alihodez karyesi sâkinlerinden iken efrencî bin dokuz yüz dokuzuncu (2) günü vefât iden İsmail bin Ahmed'in verâseti zevce-i menkûhe-i metrûkesi şifâger bint-i Hüseyin ve babası Ahmed bin Ali ve sulbî sagîr oğulları Hüseyin ve İsmail'e münhasıra (3) oldığı bi'l-ihbâr ´inde'ş-şer´i'l-enver zâhir ve mütehakkık oldukdan sonra sagîrân-ı mezbûrânın vakt-i rüşd ve sedâdlarına değin tesviye-i umûrlarına vasî nasb ve ta´yîn olunan (4) vâlideleri şifâger ma´rifeti ve ma´rifet-i şer´le tahrîr ve bey´ ve beyne'l-vereseti'l-mezkûre tevzî´ ve taksîm olunan müteveffâ-yı mezbûrun terekesi defteridir ki ber-vech-i âtî zikr ve beyân (5) olunur

harrere fi'l-yevmi'l-hâmis ve ´işrîn ve süls mi`etem ve elf.

(6) dişi merkeb re`s 1 /693

erkek öküz 1 /540

kancık dana 1 /243

kerevet 1 /27

çizme 1 - çapa 1 /80

beğbe 1 - çuval 1 /87

torba 1 - timür 1 /19

(7) çuval 1 orak 1 /67

boyunduruk 1 /10

dağarcık 1 - kayış - orak 1 /18

dağarcık 1 - timür küreği /22

Kundura çift 36

(8) sahan timüri 1 - küçük yağ destisi 1 /14

yaba 1 /6

odun küreği 1 - semer ma´a ip 1 /16

su kabağı 1 /2

yün kuşak 1 - çorab bağı 2 /12

(9) ufak zil 1 /3

sagîr küp 1

yağ dardağı 1 - omuz dağarcığı 1 /16

lamba teknesi 1 - desti 1 /9

döğen 1 - tek tüfenk 1 /111

(10) ustûrâ 1 - su kabağı 1 - çan 2 /15

iç donu 1 - uşkur 1 - bir mikdâr hâsıla 12 /30 para

hınta kîle 2 - su kabağı 1 /100 - 20 para

(11) çorab çift 1 /3

çan 1 - kuşak 1 - şemsiye 1 /10

çan 2 /3

balta 1 /6

beyaz dizlik 1 /26

Bağçede bulunan hâsullık 15

(12) tahmînen iki kıyye kadar üsküllü 5

iskemle 1 75

mabes kuşak 1 /72

mek derisi 1 754

siyah don 1 /45

def´a siyah don 1 /20

su kabağı 1 /2

(13) def´a su kabağı 2 /1 - 10 para

bulgur değirmeni 18

boyunduruk 1 /5

zenbil 1 - değnek 1 /3

bir yığın gübre 162

mertek 2 /28

bir frahtî icârı 20

(14) şa'îr mezrû'ı dönüm 6 /360

Hâcı Kolombo mevki'inde hınta mezrû'ı dönüm 3 /180

Asma ve kokofi ve bağlar mevki'inde şa'îr mezrû'ı dönüm 5 /256

(15) Alobbi mevki'nde hınta mezrû'ı dönüm 8 /450

Asma mevki'inde mezrû'ı pakla dönüm 18

(16) yekûnü'l-mezkûrât 4052 - 20 para

(17) minha'l-ihrâcât

(18) techîz ve tekfîn masrafı 20 - 20 para

hükûmete 'â`id dellâliyye 60

deyn-i müsbet

zevce-i mezbûre şifâgerin mehr-i mü`eccel hakkı bâ-şehâdet Ahmed Ali ve Ali Ahmed ba'de't-tezkiye ve'l-half 250

Peristeronalı Ahmed Nuri Efendi'ye bâ-defter zimmeti olup virilen 84

(19) Peristeronalı Ali Fehim Efendi bâ-defter zimmeti olup virilen 94

Orundalı Ali Faik Efendi'ye bâ-defter zimmeti olup virilen 98

Alihodez karyeli Naim Osman'ın kuşak parasından zimmeti olup virilen 5

(20) Alihodez karyeli Ahmed Ali'ye saman parasından zimmeti olup virilen 54

Alihodez karyeli Arif Mustafa'ya tarla icârından zimmeti olup virilen 72

(21) müteveffâ-yı mezbûrun mektep parasından zimmeti olup tahsildâra virilen 51

yekûnü'l-ihrâcât 788 - 20 para

(22) sahhü'l-bâkî li't-taksîm beyne'l-vereseti'l-mezbûre 3264

(23) hisse-i zevce-i mezbûre şifâger 408

hisse-i eb-i mezbûr Ahmed 408

hisse-i sagîr-i mezbûr Hasan

1156

\- 34

1122

- 50

1072

hisse-i sagîr-i mezbûr İsmail

1156

- 34 resm-i kısmet ma'a kaydiyye

1122

- 50 ma'işetleri içün vâlidelerine virilen

1072

(24) verese-i kibâr hisse-i irsiyyelerini temâmen ahz ü kabz eyledikleri gibi sagîrân-ı mezbûrân hisseleri olan cem'an iki bin yüz kırk dört gurûş li-ecli'l-hıfz (25) ve'l-istirbâh eytâm emvâli sandığına gönderilmişdir

Sayfa No: 255
Dava No: 819
Dava Türü: Nafaka

(1) Derûn-ı hüccet-i şer'iyyede mestûrü'l-ism Zekiye Hanım nâm mecnûnenin mukaddemâ farz ve takdîr olunan ve sonra yüz elli gurûşa iblâğ idilen (2) nafaka ve kisve bahâsı vaktin galâ-yı es'ârından dolayı kifâyet itmekde oldığından şehrî bir liraya iblâğ-ı mezbûrenin (3) vasîsi Mehmed Tevfik Efendi tarafından istid'â ve hâl bu merkezde oldığı bi'l-ihbâr 'inde'ş-şer'i'l-enver mütehakkık olmağla hâkim-i (4) mevki'-i sadr-i küttâb tûbâ leh ve Hüsn-i Me'âb Efendi dahi târîh-i zeyl-i vesîkadan i'tibâren mecnûne-i mezbûrenin nafakasına yevmi bir gurûş (5) daha zamm ile şehrî bir liraya iblâğ itmiş oldığı zeylen tescîl kılınmışdır harrere fi'l-yevmi'l-hâdî ve'l-'işrîn min şehri Muharremi'l-harâm li-seneti semâniye (6) ve 'işrîn ve selâse mi'eten ve elf.

Şuhûdü'l-hâl

Leymosunlu Hafız Derviş Efendi ve Mehmed Celaleddin Efendi ve Ahmed Muhtâr Efendi

Sayfa No: 256
Dava No: 820
Dava Türü: Satış izni

(1) Kıbrıs cezîresinin merkez vilâyeti olan Lefkoşa kazâsına mülhak Girine kazâsına tâbi' nefs-i Girine kasabası sâkinlerinden iken bundan akdem vefât iden Ahmed bin Ayak (2) Mehmed'in sagîr oğlı Salih'in vâlidesi ve kıbel-i şer'den mansûbe vasîsi Emine bint-i Ali nâm Hatun meclis-i şer-i şerîf-i enverde takrîr-i kelâm idüp vasîsi bulundığım (3) mezbûr Salih'in pederleri müteveffâ-yı mezbûrdan müntakil Girine kasabasında Yazıcızâde Mahallesi'nde tarafları Havva Arslan veresesiyle Gülsüm Püsküllü veresesi (4) ve Gülsüm kadın Mollâ Mustafa ve yine Gülsüm kadın Mollâ Mustafa ve zukâk ile mahdûd iki bâb tahtânî oda ve bir mikdâr havlı ve fırını ve bir badem ağaçına şâmil (5) bir hânenin kırk dokuz sehmde on dört sehmi kebîr oğlı Mehmed'in hissesi olup bu kerre hisse-i mezbûreyi merkûm Mehmed bir ecnebiye satmağa tasaddi idüp (6) mezkûr hâneme bir ahbabının girmesi gerek sagîr-i mezbûr Salih ve gerek hemşîrem sagîre Hadice haklarında muzırr olacağından Mehmed'in hisse-i mezkûresini sagîr-i mezbûr Salih (7) içün on lira bedeliyle iştirâ eylemek sagîr-i mezbûr hakkında enfâ ve evlâ oldığından hisse-i mezkûreyi sagîr-i mezbûr Salih nâmına kayditdirmek ve bedelini sagîr-i mezbûrun (8) eytâm sandığında olan parasından îfâ eylemeğe cânib-i şer'-i şerîfden bana izin virilmek murâdımdır didükde vasiyye-i mezbûrenin kelimât-ı meşrûhası vâkı'a mutâbık (9) ve nefsü'l-emre muvâfık oldığı zeyl-i vesîkada isimleri muharrer ehl-i vukûf-ı Müslimîn ihbârlarıyla mütehakkık olmağla hisse-i mezbûr Salih nâmına (10) kayditdirmek bedelini merkûmun parasından îfâ itmeğe vasiyye-i mezbûre Emine'ye izin virilmeğin mâ-vaka' bi't-taleb ketb olundı harrere fi'l-yevmi's-sâmin (11) min şehri Saferi'l-hayr li-seneti semâne ve 'işrîn ve selâse mi'eten ve elf.

Girineli Mehmed Mustafa ve Hasan İsmail

Sayfa No: 257
Dava No: 821
Dava Türü: Satış izni

(1) Kıbrıs cezîresinin merkez vilâyeti olan Lefkoşa kazâsına tâbi' Trabeza Çiftliği sâkinlerinden olup bundan akdem vefât iden Ali bin Mehmed Ali Usta'nın eytâmının tesviye-i (2) umûrına kıbel-i şer'den vasî nasb ve ta'yîn olunan dayıları işbu bâ'isü'l-vesîka Hüseyin Ağa Kel Osman meclis-i şer'-i şerîf-i enverde takrîr-i kelâm idüp vasîsi bulundığım (3) sigârın pederleri müteveffâ Ali bin Mehmed Ali Usta'nın ba'zı kesâne senedli ve senedsiz düyûnı zuhûr idüp müteveffâ-yı mezbûrun ma'rifet-i şer'le fürûht olunan (4) emvâl-i menkûlesi esmânı düyûnına îfâ idilmiş ise de kâmilen tesviye ve îfâsına kâfî olmadığından mütebâkî düyûnun tesviyesi içün dâyinler hükûmete mürâca'atla emvâl-i gayr-i (5) menkûle fürûhtuna kıyâm idecek olurlar ise vukû'a gelecek masraflarıyla berâber mâlın dün kıymetle satılmasından dolayı eytâm-ı mezbûrun mutazarrır olacaklarından müteveffâ-yı (6) mezbûrun 'Arabköy sınurında 1511 numrolu koçan mûcibince münsarif oldığı iki evlek harman yerinin nısf-ı hissesi ve 1885 numrolu koçan mûcibince (7) iki evlek harman yerinin nısf-ı hissesi ve 1371 ve 1395 ve 1396 numrolu koçanlar mûcibince on beş sâk zeytûn ve 1397 ve 1398 (8) numrolu koçanlar mûcibince yirmi dokuz sâk harûb ve iki sâk zeytûn ve 1403 numrolu koçûn mûcibince üç dönüm tarla ve 1404 ve 1419 (9) 1417 numrolu koçanlar mûcibince üç sâk harûb ve iki sâk zeytûn ve 1428 ve 1430 ve 1434 numrolu koç'nlar mûcibince on üç sâk (10) zeytûn ve on dört sâk harûb eşcârı ve 1225 numrolu koçan mûcibince on beş dönüm mer'a bi'l-müzâyede satılup esmânıyla müteveffâ-yı mezbûrun kâmilen (11) düyûnı tesviye idilmek sigâr-ı mezbûrûn haklarında enfa' ve evlâ oldığından zikr olunan arâzî ve eşcârın bi'l-müzâyede fürûhtuyla arâzî ve eşcâr-ı mezkûreyi müşterî (12) nâmına intikâl ve koçan itdürmeye cânib-i şer'-i şerîfden bana izin virilmek bi'l-vesâye murâdımdır didükde vasî-i mezbûrun kelimât-ı meşrûhası vâkı'a mutâbık (13) ve nefsü'l-emre muvâfık oldığı zeyl-i vesîkada isimleri muharrer ehl-i vukûf-ı Müslimîn ihbârlarıyla mütehakkık olmağla bâlâda koçan numroları mezkûr eşcâr (14) ve arâzîyi bi'l-müzâyede fürûht ve müşterîleri nâmlarına intikâl ve kayditdirmek ve esmânıyla müteveffâ-yı mezbûrun düyûnını kâmilen tesviye idüp fazla kalur ise (15) li-ecli'l-istirbâh eytâm sandığına teslîm itmeğe vasî-i mezbûr Hüseyin Ağa'ya izin virilmeğin

mâ-vaka' bi't-taleb ketb olundı harrere fi'l-yevmi's-sâlis 'aşer min şehri Saferi'l-(16) hayr li-seneti semâniye ve 'işrîn ve selâse mi`eten ve elf.

Halil Sabri Efendi ve Hâcı Mehmed Zeki Efendi

Sayfa No: 258
Dava No: 822
Dava Türü: Satış izni

(1) Kıbrıs cezîresinin merkez vilâyeti olan Lefkoşa kazâsına mülhak Lefke nâhiyesine tâbi' Anbeliku karyesi sâkinelerinden iken bundan akdem vefât iden Fatıma bint-i (2) İbrahim'in sadriyye-i sagîre kızı Ayşe'nin pederi ve mansûb vasîsi işbu bâ'isü'l-vesîka Halil bin İbrahim Yordamlı meclis-i şer'-i şerîf-i enverde takrîr-i kelâm (3) idüp zevcem müteveffiye-i mezbûre Fatıma'dan müntakil ve karye-i mezbûrede kâ`in 3518 numrolu koçan mûcibince bir bâb hânenin nısfını kızım mezbûre Ayşe (4) ile verese-i sâ`ireye 'â`id olup şimdi verese-i sâ`ire hisselerini âhere fürûht iden haklarında sagîre-i mezkûre Ayşe'nin hissesi dahi diğer hisseleriyle (5) berâber satılup bedeli eytâm sandığına istirbâh olunması sagîre-i mezbûre hakkında enfa' ve evlâ oldığından sagîre-i mezbûrenin hissesini dahi müşterîsi nâmına fârig (6) olup bedelini ahz ve eytâm sandığına teslîm itmeğe cânib-i şer'i şerîfden bana izin virilmek murâdımdır didükde vasî-i mezbûrun kelimât-ı meşrûhası vâkı'a (7) mutâbık ve nefsü'l-emre muvâfık oldığı zeyl-i vesîkada isimleri muharrer ehl-i vukûf-ı Müslimîn ihbârlarıyla mütehakkık olmağla sagîre-i mezbûrenin mezkûr (8) hânede olan hissesini diğer hissesiyle berâber müşterîsi nâmına fârig olup bedelini ahz ve li-ecli'l-istirbâh eytâm sandığına teslîm itmeğe vasî-i mezbûr (9) Halil İbrahim'e izin virilmeğin mâ-vaka' bi't-taleb ketb olundı harrere fi'l-yevmi'l-hâmis 'aşer min şehri Saferi'l-hayr li-seneti seb' ve 'işrîn ve selâse mi`eten ve elf.

Şuhûd
Lefkeli Salih Hasan ve Ahmed Şeyh Ali

Sayfa No: 259
Dava No: 823
Dava Türü: Mehir

(1) Kıbrıs cezîresinin merkez vilâyeti olan Lefkoşa mahallâtından Aya Luka Mahallesi sâkinelerinden zâtı ta'rîf-i şer'î ile ma'rife Müride bint-i Keçeci (2) Mehmed nâm Hatun meclis-i şer'-i şerîf-i enverde zevc-i mutalliki Ortaköylü Ahmed bin İbrahimÇavuş tarafından vekîl-i müseccel-i şer'îsi da'vâ vekîli Mustafa (3) Sadrettin Efendi muvâcehesinde takrîr-i kelâm idüp müvekkil-i mezbûr Ahmed dört sene mukaddem beni talâk-ı bâyin ile tatlîk idüp Lefkoşa'ya birâderimin (4) hânesine gönderdi ve yirmi gün sonra yine tecdîd-i nikâh iderek beni hânesine götürdü şimdi târîhden üç mâh mukaddem yine beni talâk-ı bâyin ile (5) tatlîk itdiğinden ber-mûcib-i izin-nâme mehr-i mü`eccel hakkım olan beş yüz bir gurûş ile mehr-i mu'accelden mütebâkî dört lirayı bana îfâ itmesi içün merkûma (6) tenbîh olunmak murâdımdır diyü da'vâ itdükde vekîl-i mezbûr dahi cevâbında müdde'iye-i mezbûreyi tasdîk idüp yalnız mehr-i mu'accelden mütebâkî alacağını inkâr (7) itmesine binâ`en mu'acceli temâmen teslîm itdiğine beyyine taleb olundukda eytâmdan 'âciz

Sayfa No: 260
Dava No: 824
Dava Türü: Rüşt iddiası ve mal talebi

(1) Kıbrıs cezîresinin merkez vilâyeti olan Lefkoşa kazâsına Değirmenlik nâhiyesine tâbi' Kaymaklı Mandrezli sâkinlerinden iken bundan akdem vefât iden (2) Hâcı Musa Salih'in sulbî sagîr oğlı ve hâlen yirmi yaşını mütecâviz âkil ve bâliğ ve bulûğuna rüşdi munzam oldığını iddi'â iden işbu bâ'isü'l-vesîka Salih meclis-i şer'-i (3) şerîf-i enverde ve hâl-i sigarında kıbel-i şer'den mansûbe ve vasîsi Sıdıka bint-i Hâcı İbrahim mahzarında da'vâ ve takrîr-i kelâm idüp ben el-hâletü (4) hâzihi yirmi yaşını mütecâviz âkil ve bâliğ ve bulûğuma rüşdüm munzam olup umûrumı bi'n-nefs mü'yete kâdir ve i'ânet-i vasîden müstağnî olmamla pederim müteveffâ-yı (5) mezbûra müntakil ber-mûcib-i defter-i kassâm mâlımı vâlidem ve vasiyyem mezbûre Sıdıka'dan hâlen taleb iderim didükde ol dahi cevâbında müdde'î-i mezbûrun (6) ber-mûcib-i defter-i kassâm mâl-i mevrûsuna bi'l-vesâye vaz'-ı yedini ikrâr mâ-adâ

rüşd müdde'âsını inkâr idicek müdde'î-i mezbûr Salih'den ber-minvâl-i meşrûh (7) müdde'âsına beyyine taleb olundukda Mandrezli Mehmed Mollâ Mustafa ve Mehmed bin Salih li-ecli'ş-şehâde meclis-i şer'e hâzırân olup eserü'l-istişhâd fi'l-hakîka müdde'î-i (8) mezbûr Salih yirmi yaşını mütecâviz âkil ve bâliğ ve bulûğuna rüşdi munzam olup umûrını bi'n-nefs rü`yete kâdir ve i'ânet-i vasîden müstağnîdir bizler bu husûsa (9) bu vech üzere şâhidlerüz şehâdet dahi iderüz diyü her biri edâ-i şehâdet-i şer'iyye itdiği şâhidân-ı mezbûrân usûluna tevfîkan sırran ve 'alenen (10) lede't-tezkiye 'adl ve makbûlü'ş-şehâde idükleri ihbâr olunmağın mûcibince müdde'î-i mezbûr Salih'in rüşdine ba'de'l-hükm ve't-tenbîh mâ-vaka' bi't-taleb ketb olundı (11) harrere fi'l-yevmi'l-hâmis 'aşer min şehri Saferi'l-hayr li-seneti semâniye ve 'işrîn ve selâse mi`eten ve elf.

Sayfa No: 261
Dava No: 825
Dava Türü: Tereke

(1) Kıbrıs cezîresinin merkez vilâyeti olan Lefkoşa kazâsına mülhak Değirmenlik nâhiyesine tâbi' Gönyeli karyesi sâkinelerinden iken efrencî bin dokuz yüz sekiz senesi Kânûn-i (2) evvelin birinci günü vefât iden Meryem bint-i Ali ibn-i Hâcı Hasan'ın verâseti zevc-i metrûki Ömer bin Mollâ Ali ve babası Ali bin Hâcı Hasan ve anası Emine bint-i Basmacı Ali (3) ve sadriyye-i sagîre kızı Havva ve sadrî sagîr oğulları Ali ve Hüseyin ve Hasan'a münhasıra oldığı bi'l-ihbâr 'inde'ş-şer'i'l-enver zâhir ve mütehakkık oldukdan sonra sigâr-ı (4) mezbûrûnun vakt-i rüşd ve sedâdlarına değin tesviye-i umûrlarına kıbel-i şer'den vasî nasb ve ta'yîn olunan babaları mezbûr Ömer ma'rifeti ve ma'rifet-i şer'le tahrîr ve bey' (5) ve beyne'l-vereseti'l-mezbûre tevzî' ve taksîm olunan müteveffât-ı mezbûrenin terekesi defteridir ki ber-vech-i âtî zikr ve beyân olunur harrere fi'l-yevmi'l-hâdî 'aşer min şehri Cemâziyi'l- (6) âhir li-seneti seb' ve 'işrîn ve selâse mi`eten ve elf.

(7) rub'iyye altûnı 2 736
yirmilik yarım 2 /45
yirmilik altûn 3 /153
rub'iyye altûnı 1 /22

eski kıtık minder 2 - yasdıklar /45
sandık 1 /165
ufak ve müsta'mel âyîne 1 /25
ufak kazgan 1 /82
(8) kebîr tencere ma'a kapak 1 /61
evsat tencere ma'a kapaklı 1 /41
sagîr tencere ma'a kapak 1 /34
kebîr sahan 2 /45
sagîr sahan 2 /45
karavana 1 - pilav sahanı 1 /37
kapak ma'a sahan 1 /19
(9) kefgîr 1 - sürtecek 1 /2 - 20 para
tava 1 /27
bakır sini 42
hamur teknesi 1 - sinit 1 /38
tas 2 /9
def'a tas 4 /9
tabak 12 /14
def'a tabak 1 /7
şîşe 12 /49
(10) şîşe tecemmülâtı 25
ılgıdır 1
para
10
bez tob 1 /32
bez zirâ' 9 /13
Hind ipliği dirhem 300 /20
çarşab 2 /70
def'a çarşab 1 /28
pîşkîr 1 /2
bez zirâ' 12 /20
(11) uşkûr 2 /19

def'a uşkûr 3 /27

def'a uşkûr 2 /19

pîşkîr 1 /3

altûn yorgan 1 /24

uşkûr 4 /11

gügül gömlek 2 /68

gümüş bilezik 1 /7

(12) para kîsesi 2 /18

gügül gömlek 2 /90

müsta'mel müte'addid elbise 99

müsta'mel karyola 1 /74

zevc-i mezbûr zimmetinde mehr-i mü`eccel alacak hakkı 551

(13) minha'l-ihrâcât hükûmete 'â`id dellâliyye 27

(14) sahhü'l-bâkî li't-taksîm beyne'l-vereseti'l-mezbûre

(15) hisse-i zevc-i mezbûr Ömer 570

hisse-i eb-i mezbûr Ali 373

hisse-i ümm-i mezbûr Emin 373

hisse-i bint-i sagîre-i mezbûre Havva

133

\- 3

130

hisse-i bint-i sagîr-i mezbûr Ali

266

\- 8 resm-i kısmet minhâ }

258

para	
30	906 sagîr-i mezbûrûn hisseleri
30	430 babaları Ömer'in şerh itdiği
00	+ 747 ced ve ceddelerinin şerh itdiği
20	2084

(16) hisse-i ibn-i sagîr-i mezbûr Hüseyin

266

\- 7

259

hisse-i ibn-i sagîr-i mezbûr Hasan

266

- 7

259

(17) verese-i kibârdan sigâr-ı mezbûrûnun babaları Ömer'in sigâr-ı mezbûrûna teberru' itdiği dört yüz otuz gurûş otuz para ile cedleri mezbûr Ali ve cedleri mezbûre (18) Emine'den dahi teberru' itdükleri hisseleri mahcûr evvelâ yedi yüz kırk yedi gurûş dahi ber-vech-i bâlâ sigâr-ı mezbûrûn hisselerine zamm ve ilâve idilerek cem'an (19) iki bin seksân dört gurûş yirmi para li-ecli'l-hıfz ve'l-istirbâh eytâm emvâli sandığına irsâl kılındığı şerh virilür.

Sayfa No: 262
Dava No: 826
Dava Türü: Vasi tayini

(1) Kıbrıs cezîresinin merkez vilâyeti olan Lefkoşa kazâsına mülhak Değirmenlik nâhiyesine tâbi' Kaymaklı Mandrezleri sâkinlerinden olup 'arzuhâl iden (2) Hâcı Hüseyin bin Hamid Dayı nâm kimesne meclis-i şer'-i şerîf-i enverde takrîr-i kelâm idüp velîsi bulundığım kebîr oğlum Veli muhtelü'ş-şu'ûr olup hayrı şer'den (3) ve nef'î zarardan fark ve temyize kâdire olmadığından ve mâlını zâyi' ve telef itmekde bulundığından kıbel-i şer'den mezbûr üzerine bir vasî (4) nasb lâzım olmağla husûsı mezkûrı bî-garez ehl-i vukûfdan tahkîk ber-leh mezbûrı tasarrufâtından hacr ile üzerine bir vasî nasb ve ta'yîn olunması murâdımdır (5) didükde fi'l-hakîka hâl-i mezbûr Hâcı Hasan'ın takrîri üzere olup ve mezbûr Hâcı Hüseyin beyne'l-ahâlî müstakîm ve her vechle vesâyet-i (6) 'uhdesinden gelmeğe kâdir idüği bî-garez ehl-i vukûfdan karye-i mezbûreli Hüseyin Ağa bin Abdülcebbar ve Ali Ağa bin Hüseyin Çakıllı nâmân kimesneler (7) ihbârlarıyla lede'ş-şer'ü'l-enver zâhir oldukdan sonra mezbûr Veli tasarrufâtından hacr olunarak babası mezbûr Hâcı Hüseyin mezbûrun (8) mâlını hıfz ve umûrını rü'yete kıbel-i şer'den vasî nasb ve ta'yîn olundukda ol dahi vesâyet-i mezkûreyi kabûl ve merâsimini kemâ-yenbagî (9) îfâya ta'ahhüd ve iltizâm eylediği tescîl ve i'lâm olundı harrere fi'l-yevmi'l-'aşir min şehri Rebî'i'l-evvel li-seneti semâniye ve 'işrîn ve selâse mi'eten ve elf.

Şuhûdü'l-hâl

Mehmed Nazım Efendi
Odacı Halil

Sayfa No: 263
Dava No: 827
Dava Türü: Vasi tayini

(1) Kıbrıs cezîresinin merkez vilâyeti olan Lefkoşa kazâsına mülhak Dağ nâhiyesine tâbi' Deftera karyesi sâkinlerinden iken bundan akdem (2) vefât iden Mollâ Mustafa Hâcı Ahmed'in sulbî sagîr oğlı Musa Nafi ve sulbiyye-i sagîre kızı Fatıma'nın tesviye-i umûrlarına bâ-hüccet-i (3) şer'iyye vasiyye-i mansûbeleri vâlideleri Hadice Abdullah ve vesâyet-i mezkûreyi îfâdan izhâr-ı 'acz ve isti'fâsına mebnî sagîrân-ı mezbûrânın (4) tesviye-i umûrlarına diğer bir vasî nasb ve ta'yîni ehem ve elzem olmağın sagîrân-ı mezbûrânın enişdeleri olup müstakîmü'l-etvâr ve her vechle (5) umûr-ı vesâyeti hüsn-i îfâya muktedir oldığı zeyl-i vesîkada muharrerü'l-esâmî-i Müslimîn ihbârlarıyla lede'ş-şer'ü'l-enver zâhir ve mütehakkık olan (6) işbu bâ'isü'l-vesîka Salih Efendi bin Hâcı Hüseyin Ağa sagîrân-ı mezbûrânın vakt-i rüşd ve sedâdlarına değin babaları müteveffâ-yı mezbûr Mollâ Mustafa'dan (7) müntakil mâl-i mevrûslarını hıfza ve tesviye-i umûrlarına kıbel-i şer'den vasî nasb ve ta'yîn olundukda ol dahi ber-vech-i muharrer vesâyet-i mezkûreyi (8) kabûl ve hidmet-i lâzımesini kemâ-yenbagî îfâya ta'ahhüd ve iltizâm itmeğin mâ-vaka' bi't-taleb ketb olundı harrere fi'l-yevmi'l-hâdî ve'l-'işrîn min şehri Rebî'i'l-evvel (9) li-seneti semâniye ve 'işrîn ve selâse mi'eten ve elf.

Şuhûdü'l-hâl
Mehmed Nazım Efendi
Odacı Halil

Sayfa No: 264
Dava No: 828
Dava Türü: Tereke

(1) Kıbrıs cezîresinin merkez vilâyeti olan Lefkoşa kazâsına mülhak Değirmenlik nâhiyesine tâbi' Mora karyesi sâkinelerinden efrencî bin dokuz yüz yedi senesi (2) Eylül zarfında vefât iden Fatıma bint-i Kasap Hasancık'ın verâseti zevc-i metrûki Hasan bin Mehmed Efendi ve vâlidesi Hadice bint-i Hüseyin ve sadriyye-i kebîre (3) kızı Şerife ve sadrî sagîr oğulları Hüseyin ve Ali ve Yusuf'a münhasıra oldığı bi'l-ihbâr 'inde'ş-şer'i'l-enver zâhir ve mütehakkık oldukdan sonra sigâr-ı (4) mezbûrûnun vakt-i rüşd ve sedâdlarına değin tesviye-i umûrlarına kıbel-i şer'den vasî nasb ve ta'yîn olunan enişteleri Hüseyin Ağa bin ..... ma'rifeti ve ma'rifet-i (5) şer'le tahrîr ve bey' ve beyne'l-vereseti'l-mezbûre tevzî' ve taksîm olunan müteveffât-ı mezbûrenin terekesi defteridir ki ber-vech-i âtî zikr ve beyân olunur (6) harrere fi'l-yevmi'l-hâmis 'aşer min şehri Saferi'l-hayr li-seneti semâniye ve 'işrîn ve selâse mi`eten ve elf.

(7) sagîr tencere 1 /80
kazgan 1 /110
hamam leğeni 1 /70
yorgan 2 /164
çarşab 2 /144
def'a çarşab 2 /94
tencere 1 /40
çorba tası 1 /14
sahan 1 /14
(8) tas 2 /18
karyola 1 /162
entârî 1 /66
sandık 1 /85
destgâh 1 /130
tas 2 /10
müteveffâ-yı mezbûrenin zevc-i zimmetinde mehr-i mü`eccel alacak hakkı 501
(9) yekûnü'l-mezkûrât 1703

(10) minha'l-ihrâcât

(11) hükûmete 'â`id dellâliyye 27

münâdî ücreti 9

eşyâ`nın pazara nakli 9

yekûnü'l-ihrâcât 45

(12) sahhü'l-bâkî li't-taksîm beyne'l-vereseti'l-mezbûre 1658

(13) hisse-i zevc-i mezbûr Hasan 414

hisse-i ümm-i mezbûre Hadice 276

hisse-i bint-i kebîre Şerife 138 - 10 para

hisse-i sagîr-i mezbûr Hüseyin

276
\- 7
269
\+ 6
295

hisse-i sagîr-i mezbûr Ali

276
\- 7
269
\+ 26
295

hisse-i sagîr-i mezbûr Yusuf

276
\- 7 resm-i kısmet minhâ
269
\+ 26 babaları mezbûr Hasan'ın sigâr-ı mezbûrûna teberru' eylediği
295

(14) verese-i kibârdan ümm-i mezbûre Hadice hisse-i irsiyyesini ahz idüp zevc-i mezbûr Hasan dahi hisse-i irsiyyesinden üç yüz otuz dört gurûşı kızı mezbûre (15) Şerife'ye ve seksân gurûşı sigâr-ı mezbûrûn Hüseyin Veli ve Yusuf'a terk ve teberru' eylediği sigâr-ı mezbûrûn hisseleri mahcûr'ı olan sekiz yüz (16) seksân yedi gurûşı li-ecli'l-hıfz ve'l-istirbâh eytâm emvâli sandığına teslîm kılındığı şerh virilür.

Sayfa No: 265
Dava No: 829
Dava Türü: Mal taksimi

(1) Kıbrıs cezîresinin merkez vilâyeti olan Lefkoşa kazâsına mülhak Omorfa nâhiyesine tâbi' Denya karyesi sâkinlerinden iken bundan akdem vefât iden Ömer bin Mehmed'in sulbî mürâhik (2) oğlı Mehmed'in vâlidesi ve kıbel-i şer'den mansûbe vasiyyesi işbu bâ'isü'l-vesîka Afet bint-i Mehmed Hatun meclis-i şer'-i şerîf-i enverde takrîr-i kelâm idüp (3) vasîsi bulundığım mürâhik-i mezbûr Mehmed ile li-ebeveyn karındaşları Kâmil ve Huriye'ye babaları müteveffâ-yı mezbûrdan müntakil ve karye-i mezbûrede kâ'in ma'lûmü'l-hudûd (4) ve'l-cereyân mülk hâne ma'a havlı ve dört kıt'a arâzîyi ehl-i hibre ma'rifetiyle taksîm idüp gerek hâne ve gerek arâzîden mürâhik-i mezbûr hissesine ve nâmına olarak (5) ayrıca koçan almak ve taksîm-i mezbûr varakasını mürâhik-i mezbûr tarafından imzâ itmeğe cânib-i şer'-i şerîfden bana izin virilmek bi'l-vesâye matlûbumdur (6) didükde vasiyye-i mezbûrenin kelimât-ı meşrûhası vâkı'a mutâbık ve nefsü'l-emre muvâfik oldığı zeyl-i vesîkada isimleri muharrer ehl-i vukûf-ı Müslimîn ihbârlarıyla mütehakkık olmağla (7) cânib-i şer'-i şerîfden mezkûr hâne ve arâzîyi taksîm idüp mürâhik-i mezbûr Mehmed nâmına ayrıca koçan almağa taksîm ve varakasını bi'l-vesâye imzâ itmeğe vasiyye-i mezbûre Afet (8) Hatun'a izin virilmeğin mâ-vaka' bi't-taleb ketb olundı harrere fi'l-yevmi's-sâbi' 'aşer min şehri Rebî'i'l-âhir li-seneti semân ve 'işrîn ve selâse mi'eten ve elf.

Şuhûdü'l-hâl
Denya karyeli Mustafa bin Mustafa ve Mehmed bin Hüseyin ve Ahmed Ağa bin Osman

Sayfa No: 266
Dava No: 830
Dava Türü: Vakfiyye

(1) El-hamdu li'llâhi'llezî e'azze havâss-i ibâdihi bi-sarfi emvâlihim ilâ envâ'i'l-hayrât ve e'ânehüm 'alâ iktisâb-i esnâfi'l-mehâmid ve'l-müberrât ve's-selâtü

vesselâmü ʿalâ resûlihi ve (2) Muhammedin hayri'l-beriyyât ve ʿalâ âlihi ve ashâbihi ve't-tâbiʿîn ilâ yevmi yestezillü'l-merʿe tahte's-sadakât ammâ baʿd işbu vakfiyye-i celîlü'ş-şân ve cerîde-i bedîʿü'l-ʿunvânın tahrîr (3) ve inşâ ve tastîr ve imlâsına bâdî oldur ki Kıbrıs cezîresinin merkez vilâyeti olan Lefkoşa kazâsına mülhak Girine kazâsına tâbiʿ nefs-i Girine kasabası sâkinelerinden (4) zâtı taʿrîf-i şerʿî ile maʿrife Şerife Hanım bint-i Sirâc Hasan Efendi meclis-i şerʿ-i şerîf-i enverde vakf-ı âtîü'l-beyâna li-ecli't-tescîl mütevellî nasb ve taʿyîn eylediği kasaba-i (5) mezbûre ahâlîsinden Halil Sabri Efendi ibn-i Hâcı Mustafa Efendi mahzarında ikrâr-ı tâm ve taʿbîr ʿani'l-merâm idüp atyeb-i mâlımdan ifrâz eylediğim kasaba-i mezbûrenin Yazıcızâde (6) Mahallesi'nde 279 numroda kâʿin 131 numrolu ve 26 Kânûn-i evvelin sene 1894 târîhli koçan mûcibince ber-vech-i mülkiyyet tasarrufunda bulunan bir bâb hâne (7) maʿa sundurma ve havuz ve havlı ve bağçeyi cemîʿ-i müştemelât ve tevâbiʿiyle ve hânẹ-i mezbûreye cereyân itmekde olan yarım çuvaldız suyu hasbeten li'llâhi's-Samed (8) vakf-ı sahîh-i müʿebbed ve habs-i sarîh-i muhalled ile vakf ve habs idüp şöyle şart eyledim ki zikr olunan hâne ve bağçe ve su ve sâʿir müştemelâtı mütevellî (9) vasıtasıyla îcâr olunup hâsıl olan vâridâtından hâne-i mezkûrenin taʿmîr ve termîmi bi'l-icrâ beher sene Girine câmiʿ-i şerîfi imâmı bulunan zâta (10) bir hatm-ı şerîf tilâvet itdirilüp şehr-i Rebîʿü'l-evvelde câmiʿ-i şerîfde bir mevlûd-ı şerîf tilâvet ve ʿʿakabinde mezkûr hatm-ışerîfin duʿâsı icrâ (11) itdirile kezâlik beher sene kasaba-i mezbûre mektebinde muʿallim bulunan Efendi'ye bir hatm-ı şerîf tilâvet itdirilüp Ramazân-ı şerîfde Kadîr gecesi duʿâsı (12) icrâ itdirile ve hatm-ı şerîfler ile mevlûd-ı şerîfden hâsıl olan sevâbı fahr-i kâʿinât ʿaleyhi efdalü's-salavât ve ekmelü't-tahiyyât Efendimiz Hazretlerinin (13) ve evlâd-ı kirâm ve ezvâc-ı mutahharât ve bi'l-cümle eshâb-ı kirâm hazerâtının ervâh-ı tayyibelerine ihdâ idile ve andan hâsıl olan sevâbı benim ile (14) vâlideynim ve bi'l-cümle akrabâ ve taʿallukâtımın ve merhûm zevcim Hasan Fakih Efendi'nin ve evlâd ve akrabâ ve taʿallukâtının ervâhına hediyye idile ve beher hatm-ı şerîfin (15) hediyyesi içün yüz otuz beş gurûş ve mevlûd-ı şerîf tilâveti ve ûd ve sükker bahâ içün yetmiş beş gurûş virile ve bunlardan fazla kalacak (16) vâridât mütevellîye ʿâʿid ola ve ben lâbis-i libâs-i hayât oldukça hâne-i mezbûrenin süknâsı bana meşrût olacağı tevliyyet dahi bana ʿâʿid ola (17) vefâtımdan sonra büyük birâderim Ahmed Nakşi Efendi ve baʿdehu Mehmed Ağa ve baʿdehu Muhsin Ağa ve baʿdehu Mustafa ve andan sonra

Hâcı Osman Efendi sırasıyla (18) mütevellî olalar ve bunlardan sonra bunların evlâd ve evlâd-ı evlâdlarının ekber ve erşedi mütevellî ola ma'âz'allâhi te'âlâ bunlar dahi münkariz olurlar ise (19) vaktin hâkimü'ş-şer'î ve müftîsi ma'rifetleriyle mütedeyyin ve müstakîm bir zât intihâb idilüp mütevellî ta'yîn oluna diyü ta'yîn-i şurût ve tebeyyün-i kuyûd ile hâne-i (20) mezkûreyi fâriğen ani'ş-şevâgil mütevellî-i mûmâ-ileyhe teslîm ol dahı kabz ve tesellüm ve sâ`ir mütevellîlerin evkâfdaki tasarrufları gibi bürheten mine'z-zemân tasarruf eyledi (21) diyü itmâm-ı ifâde-i merâm itdükde gıbbe't-tasdîki'ş-şer'î vâkıf-ı mezbûra inân-ı kelâmını semt-i âhere 'atf idüp muktedâ-yı e`immeden İmâm-ı A'zâm ve hümâm-ı (22) akdem Ebû-Hanîfe Hazretlerinin mezheb-i şerîflerinde vakf-ı 'akâr-ı sahîh lâkin gayr-i lâzım olmağla rücû'-ı meşrû' ve İmâm Muhammed bin (23) Hasanü'ş- Şeybânî Hazretlerinin katında vâkıf menfa'at-ı vakf-ı nefsine şart itmeğle vakf bâtıl oldığına binâ`en vakt-ı mezbûrdan rücû' (24) ve 'akâr-ı mezkûreden mütevellî-i mûmâ-ileyhin kasr-ı yed ve ke'l-evvel mülkiyyet üzere bana red ve teslîmine tenbîh olunmak matlûbumdur didükde (25) mütevellî-i mûmâ-ileyh cevâb-ı bâ-savâba mutasaddî olup her ne kadar hâl böyle ise de 'Ârif-i Samedânî Ebû-Yûsufü'ş-şehîr bi'l-İmâmi's-sânî Hazretleri (26) 'indinde vâkıf-ı mücerred vakafet dimekle ve İmâm Muhammed bin Hasanü'ş-Şeybânî Hazretleri katında teslîm ile'l-mütevellî olmağla vakf-ı mezbûr (27) sahîh ve lâzım oldu diyü red ve teslîmden ibâ ve imtinâ' idüp hâkim-i mevki'-i sadr-i küttâb nûbâ leh ve Hüsn-i Me`âb Efendi Hazretleri huzûrunda (28) müterâfi'ân ve her biri mübtegâsınca fasl ve hasma tâlibân olduklarında hâkim-i mûmâ-ileyh esbegu'llâhi ni'mehû 'aleyh hazretleri tarafeynin evlâsına (29) nazar ve mübtil-i hayr olmakdan hazer idüp vâkıfen 'ani'l-hilâfi'l-câri beyne'l-e`immeti'l-eslâf ve vakf-ı mezbûrun sıhhat ve lüzûmuna hükm itmeğin (30) min ba'd vakf sahîh ve lâzım oldu fe-men beddelehu ba'de mâ-semi'ahu fe-innemâ ismuhu 'ale'l-lezîne yübeddilûnehu v'allâhu semî'un 'alîm ve ecru'l-vâkıf 'ale'l-hayyi'l-cevvâd (31) i'l-kerîm cerâ zâlik ve harrere fi'l-yevmi''s-sâmin min şehri Rebî'i'l-âhir li-seneti semâniye ve 'işrîn ve selâse mi`eten ve elf. fî 16 Nisan sene 1910

Şuhûdü'l-hâl

Mahkeme Kâtibi Mehmed Nazım Efendi bin Hâcı Hüseyin Ağa

ve Lefkoşa ahâlîsinden Hâcı Mehmed Ali Efendi bin Hasan Tahsin

ve Lefke ahâlîsinden Hazım Beğ bin Hâcı Salih

Sayfa No: 267
Dava No: 831
Dava Türü: Tereke

(1) Kıbrıs cezîresinin merkez vilâyeti olan Lefkoşa kazâsına mülhak Değirmenlik nâhiyesine tâbi' Kaymaklı Mandrezleri sâkinelerinden iken efrencî bin dokuz yüz dokuz senesi (2) Kânûn-i sânînin beşinci günü vefât iden Zehra bint-i Hâcı Osman'ın verâseti zevc-i metrûki Arif bin Hüseyin ve babası Hâcı Osman Hâcı Hasan ve anası Fatıma Hâcı Hasan (3) sadriyye-i sagîre kızları Fatıma ve Cemaliye'ye münhasıra oldığı bi'l-ihbâr 'inde'ş-şer'i'l-enver zâhir ve mütehakkık oldukdan sonra sagîretân-ı mezbûretânın vakt-i rüşd (4) ve sedâdlarına değin tesviye-i umûrlarına vasî nasb ve ta'yîn olunan babaları mezbûr Arif bin Hüseyin ma'rifeti ve ma'rifet-i şer'le tahrîr ve bey' olunan müteveffâ-yı mezbûrenin (5) terekesi defteridir ki ber-vech-i âtî zikr ve beyân olunur harrere fi'l-yevmi'l-hâmis 'aşer min şehri Muharremi'l-harâm li-seneti seb' ve 'işrîn ve selâse mi'eten ve elf.

(6) karyola 1 /45
alaca bez tob 1 730
def'a alaca bez tob 1 /28
def'a alaca bez tob 1 /28
def'a alaca bez tob 1 /28
def'a alaca bez tob 1 /29
(7) beyaz bez tob 1 /28
def'a beyaz tob 1 /28
def'a beyaz tob 1 /28
def'a beyaz tob 1 /42
def'a beyaz tob 1 /30
(8) def'a beyaz tob 1 /28
def'a beyaz tob 1 /28
def'a beyaz tob 1 /31
def'a beyaz tob 1 /28

yedirmeli alaca tob 1 /27
(9) def'a beyaz tob 1 /28
çarşab 1 /23
inek 1 /30
ipekli yorgan 1 /16
alaca bez tob 1 /25
canfes parça 2 /31
(10) çevre 3 /23
iblik dirhem 500 /30
iblik 1 /30
halı 1 /166
işlemeli yasdık yüzü 2 /45
çarşab çift 1 /57
(11) def'a çarşab 2 /60
silecek 2 /45
def'a silecek 1 /40
iblikli çarşab çift 1 /208
yorgan 1 /73
(12) def'a yorgan 1 /32
boru 1 /81
tencere 2 - kapak 2 /127
tava /23
kapaklı sahan çift 4 /85
def'a sahan 7 /108
(13) def'a sahan 4 /49
karyola ma'a takım 1 /101
karyola örtüsü 1 /20
alaca bez tob 1 /33
def'a bez tob 1 /24
(14) beyaz bez tob 1 /32
def'a alaca bez tob 1 /36
beyaz bez zirâ' 6 /12

çarşab bez çift 1 /33

yorgan 1 /56

(15) eski sandık 1 /67

tencere ma´a kapak 1 /45

tekne 1 - etmek tahtası - ´arrâf takımı 1 - 1 /60

yorgan 1 /58

çevre 1- çarşab 1 /11

(16) minder 1 /180

def´a çarşab 1 /26

yorgan 1 /27

def´a basma yorgan 1 /23

def´a minder 1 /180

yasdık çift 1 /18

iblikli paket 1 /70

(17) kazgan 1 /100

leğen ma´a ibrîk 2 /22

tencere 1 /18

sini 1 /60

entârî ma´a çaket 1 /40

pişkîr 14 /22

entârî 2 /36

def´a entârî 2 /45

(18) sâ´at 1 /54

entârî ma´a sakko 2 /45

entârî 2 /45

def´a entârî ma´a sakko 1 /30

karyola çarşabı 1 /20

entârî ma´a lebâde 1 /45

(19) def´a entârî 2 /27

pişkîr 1 /508

entârî 2 /27

basma beyaz entârî 2 /45

dolap 1 /144
don 3 - entârî 3 /46
kazgan 1 /167
(20) destgâh ma´a takım 1 /106
beyaz bez tob 1 /28
tarak çift 1 /29
uşkûr 6 /39
pîşkîr 4 /16
´arrâf takımı şîşe tabak 360
(21) dolap 1 /90
zevc-i mezbûr Arif zimmetinde mehr-i mü`eccel alacak hakkı 1001
yekûnü'l-mezkûrât 6080
(22) minha'l-ihrâcât
(23) hükûmete ´â`id dellâliyye 72
münâdî ücreti 28
tahrîr-i tereke ve tefrîk-i eşyâ` içün me`mûr masrafı 27
muhtâriyye 18
yekûnü'l-ihrâcât 145
(24) sahhü'l-bâkî li't-taksîm beyne'l-vereseti'l-mezbûre 5935
(25) hisse-i zevc-i mezbûr Arif 1187
hisse-i eb-i mezbûr Hâcı Osman 792
hisse-i ümm-i mezbûre Fatıma 792
hisse-i sagîre-i mezbûre Fatıma

1582
- 45
1537
792
+ 256 ceddesi Fatıma'nın teberru´ eylediği
2585

hisse-i sagîre-i mezbûre Cemaliye

1582
- 45 resm-i kısmet ma´a kaydiyye minhâ

1537

(26) zevc-i mezbûr Arif ile eb-i mezbûr Hâcı Osman hisse-i irsiyyelerini ahz ü kabz eyledikleri gibi ümm-i mezbûre Fatıma hisse-i irsiyyesi olan 792 gurûş ile ba'dehu (27) vefât iden sagîre-i mezbûre Cemaliye'nin hissesi olan 1537 gurûşun südsi olup mezbûreye 'â`id olan 256 gurûş dahi sagîre (28) Fatıma'ya terk ve teberru' itmeğle mezbûre Fatıma hissesi mecmû'ı olan 2585 gurûşı li-ecli'l-hıfz ve'l-istirbâh eytâm emvâli sandığına (29) gönderildiği ve müteveffiye-i mezbûre Cemaliye'nin ez-gayr-ı südsi hisse-i mütebâkıyesi 1281 gurûşunı babası mezbûr Arif ahz ü kabz eylediği (30) şerh virilür.

Sayfa No: 268
Dava No: 832
Dava Türü: Tereke

(1) Kıbrıs cezîresinin merkez vilâyeti olan Lefkoşa kazâsına mülhak Değirmenlik nâhiyesine tâbi' Bodamya karyesi sâkinelerinden iken efrencî bin (2) dokuz yüz dokuz senesi Mayıs'ın dokuzuncu günü vefât iden Emete bint-i Yusuf'un verâseti zevc-i metrûki Halil bin Mahmud ve babası (3) Yusuf Ramazan ve sadriyye-i sagîre kızı Hacer bint-i Elmas Bayram ve kezâlik sadriyye-i sagîre kızı Hürmüz bint-i mezbûr Halil 'e münhasıra (4) oldığı bi'l-ihbâr 'inde'ş-şer'i'l-enver zâhir ve mütehakkık oldukdan sonra sagîrân-ı mezbûrânın vakt-i rüşd ve sedâdlarına değin tesviye-i umûrlarına (5) kıbel-i şer'den vasî nasb ve ta'yîn olunan zevc-i mezbûr Halil ve ceddeleri Sultan ma'rifeti ve ma'rifet-i şer'le tahrîr ve bey' ve beyne'l-vereseti'l- (6) mezbûre tevzî' ve taksîm olunan müteveffât-ı mezbûrenin terekesi defteridir ki ber-vech-i âtî zikr ve beyân olunur harrere fi'l-yevmi'l-hâmis (7) min şehri Şevvâli'l-mükerrem li-seneti semân ve 'işrîn ve selâse mi`eten ve elf.

(3) müsta'mel yatak 1 /81
yorgan ma'a çarşab 34
müsta'mel karevet ma'a tahta 1 /50
demek tahtası 2 /50
kapaklı tencere 1 - tava 1 /77
müsta'mel orta kazgan 1 /48

(9) çarşab 2 /50

baş çarşab 1 /27

fitilli bez zarşûn 33 /72

alaca bez arşûn 39 /67

´âdî bez fitilli arşûn 32 /63

alaca bez arşûn 1 /48

(10) def´a fitilli bez arşûn 62 /127

def´a fitilli bez arşûn 48 /94

fistan 2 /72

def´a müsta´mel fistan 2 /31

gömlek 1 /12

def´a gömlek 1 /15

´âdî fistan 1 /15

(11) çarşab bez alaca 1 /38

def´a çarşab alaca 1 /36

def´a çarşab alaca 1 /40

oyalı yemeni 5 /28

bir mikdâr ipek 50

tente arşûn 25 /10

peşkîr 3 /9

(12) müsta´mel sarı Kundura çift 1 /18

tabak ve şîşe 2 /22

tecemmülât 80

kühne sandık 1 /22

yekûnü'l-mezkûrât 1405 - 20 para

(13) minha'l-ihrâcât

(14) hükûmete ´â`id dellâliyye 18

münâdî ücreti 9

muhtâriyye 18

yekûnü'l-ihrâcât 45

(15) sahhü'l-bâkî li't-taksîm beyne'l-vereseti'l-mezbûre 1360 - 20 para

(16) hisse-i zevc-i mezbûr Halil 36

hisse-i eb-i mezbûr Yusuf 227

hisse-i bint-i sagîre-i mezbûre Hacer

396

\- 13

383

hisse-i bint-i sagîre-i mezbûre Zehra

396

\- 13

383

\- 30

353

(17) verese-i kibâr hisse-i irsiyyelerini kâmilen ahz ü kabz eyledikleri gibi sagîretân-ı mezbûretânın hisse-i irsiyyeleri olan yedi yüz altı gurûş (18) yirmi para li-ecli'l-hıfz ve'l-istirbâh eytâm emvâli sandığına irsâl olundığı şerh virilür.

Sayfa No: 269
Dava No: 833
Dava Türü: Tereke

(1) Kıbrıs cezîresinin merkez vilâyeti olan Lefkoşa kazâsına mülhak Değirmenlik nâhiyesine tâbi' Ayakebir karyesi sâkinlerinden iken efrencî bin dokuz yüz dokuz senesi Kânûn-i evvelin otuzuncu günü (2) vefât iden Hasan bin Hüseyin'in verâseti zevce-i menkûhe-i metrûkesi Ülfet bint-i Yusuf ve babası Hüseyin Çoban Hasan ve sulbî sagîr oğlı Süleyman'a münhasıra oldığı bi'l-ihbâr 'inde'ş-şer'ü'l- (3) enver zâhir ve mütehakkık oldukdan sonra sagîr-i mezbûrun vakt-i rüşd ve sedâdına değin tesviye-i umûrına kıbel-i şer'den vasî nasb ve ta'yîn olunan ceddi mezbûr Hüseyin ma'rifeti ve ma'rifet-i (4) şer'le tahrîr ve bey' ve beyne'l-vereseti'l-mezbûre tevzî' ve taksîm olunan müteveffâ-yı mezbûrun terekesi defteridir ki ber-vech-i âtî zikr ve beyân olunur harrere fi'l-yevmi's-sâlis ve'l-'işrîn min şehri Rebî'i'l-âhir (5) li-seneti semâniye ve i'işrîn ve selâse mi'eten ve elf.

(6) koyun 52 /7254

merkeb 2 /360

gübre yığını 1 /45

küp 1 /18

dağarcık 1 - kova - abâ 1 /21

hâsullık dönüm 1 /216

yekûnü'l-mezkûrât 7914

(7) minha'l-ihrâcât

(8) hükûmete 'â`id dellâliyye 153

münâdî ücreti 45

tahrîr-i tereke içün me`mûr masrafı ücreti 108

müzâyede i'lânı içün virilen ücret 9

deyn-i müsbet

zevce-i mezbûre Ülfet bint-i Yusuf'un mehr-i mü`ecceli bâ-şehâdet Hasan Hüseyin'e

Arif Salih ba'de't-tezkiye ve'l-half 501

(9) Nikolaci Yorgalli'ye bâ-defter zimmeti 99

Sadık Hüseyin'e davar ücreti 49

Kahveci Hüseyin Hâcı İbrahim'e bâ-defter zimmeti 172

Kahveci Hâcı Ömer'e bâ-defter zimmeti 44

Mezarlık vakfı parasından bâ-sened zimmeti 381

(10) Ali Hâcı Ahmed'e bâ-sened zimmeti 423

Kiracı Köylü Lifori Vasili'ye bâ-defter zimmeti 73

Dimbu karyeli Yorgi Çankar'a bâ-sened 422

yine merkûme bâ-defter cizme parasından zimmeti 30

(11) Kaymaklı karyeli İbrahim Halil'e 'alef bahâsı zimmeti

yekûnü'l-ihrâcât 2627

(12) sahhü'l-bâkî li't-taksîm beyne'l-vereseti'l-mezbûre 5286 - 20 para

(13) hisse-i eb-i mezbûr Hüseyin 881

hisse-i zevce-i mezbûre Ülfet 660 - 30 para

hisse-i ibn-i sagîr-i mezbûr Süleyman

3744

\- 99

3645 resm-i kısmet ma'a kaydiyye minhâ

(14) zevce-i mezbûre Ülfet ile eb-i mezbûr Hüseyin hisse-i irsiyyelerini temâmen ahz ü kabz eyledikleri gibi sagîr-i mezbûr Süleyman'ın hisse-i irsiyyesi olan ber-vech-i bâlâ üç bin altı yüz kırk beş gurûş ya'nî (15) yirmi lira beş şilin li-ecli'l-hıfz ve'l-istirbâh eytâm emvâli sandığına gönderildiği işbu mahalle şerh virildi.

Sayfa No: 270
Dava No: 834
Dava Türü: Tereke

(1) Kıbrıs cezîresinin merkez vilâyeti olan Lefkoşa kazâsına mülhak Değirmenlik nâhiyesine tâbi' Piroi karyesi sâkinlerinden iken efrencî bin dokuz yüz dokuz senesi şehr-i Temmuz'ı zarfında (2) vefât iden Ahmed bin İbrahim'in verâseti zevce-i menkûhe-i metrûkesi Dudu bint-i Hüseyin ve babası İbrahim bin Hüseyin ve sulbî kebîr oğlı Ahmed Nidai ve sagîr oğulları Mehmed ve Hasan ve sagîre (3) kızları Fatımatü'z-Zehra ve Cemaliye'ye münhasıra olup ba'dehu kable'l-kısme mezbûr Hasan dahi fevt olup verâseti ceddi mezbûr İbrahim ile vâlidesi mezbûre Dudu'ya (4) münhasıra oldığı bi'l-ihbâr 'inde'ş-şer'i'l-enver zâhir ve mütehakkık oldukdan sonra sigâr-ı mezbûrûnun vakt-i rüşd ve sedâdlarına (5) değin tesviye-i umûrlarına kıbel-i şer'den vasî nasb ve ta'yîn olunan karye-i mezbûre muhtârı Salih Ağa ve verese-i kibâr ma'rifetleri ve ma'rifet-i şer'le tahrîr ve bey' olunan müteveffâ-yı mezbûrun (6) terekesi defteridir ki ber-vech-i âtî zikr ve beyân olunur harrere fi'l-yevmi's-sâbi' 'aşer min şehri Şevvâli'l-mükerrem li-seneti seb' ve 'işrîn ve selâse mi'eten ve elf.

(7) çizme çift 1 /49
kürek 1 - yaba 1 /13
çapa 1 - nacak 1 /18
ciyubi 1 /9
semer çift 2 /18
orak 1 /14
çan 1 /12
çıkrık 1 /16
makas 1 /36
(8) tencere 1 /50

def'a tencere 1 /45
saban 1 /30
hamur teknesi 1 /52
ekmek tahtası 1 /28
siriza 1 /18
sivera 1 /10
küp 1 /27
el değirmeni 1 /18
eski tahtalar 23
(9) nerd-bân 1 /23
çapa 1 /7
işleme askı çift 1 /6
def'a işleme askı çift 1 /11
pamuk şilte 1 - yorgan 1 /81
boru 1 /121
çarşab 2 /55
elbise tecemmülâtı 20
(10) 'arpa kîle 1 /31
boyunduruk 1 /13
döğen 1 /11
merkeb 1 /207
bir mikdâr saman 59
arpa demeti 387
def'a arpa demeti 180
def'a bir mikdâr saman 72
sakkullâ 1 /18
(11) def'a kapaklı tencere 1 /36
fışkı yığını 1 /48
def'a fışkı 'araba 1 /12
sandık 45
rahleza 1 /36
tecemmülât 18

su küfesi 2 /18

hınta kîle 2 /125

(12) yekûnü'l-mezkûrât 2142

(13) minha'l-ihrâcât

(14) techîz ve tekfîn masrafı 103

hükûmete ´â`id dellâliyye 24

münâdî ücreti 18

muhtâriyye 18

tahrîr-i tereke ve tefrîk-i eşyâ` içün me`mûr masrafı 81

(15) deyn-i müsbet

Banayodi Zahariyadi'ye deyni olup bâ-şehâdet Salih Hüseyin ve Hasan Osman ba´de't-tezkiye ve'l-half 96

deyn-i müsbet

Kiracı köylü İstefani Babayanni'ye bâ-defter deyni olup îfâ olunan 45

deyn-i müsbet

Balırkodiseli Yapıcı Sahokli'ye deyni îfâ olunan 45

(16) deyn-i müsbet

Piroi karyeli Mehmed Salih nâm kimesneye deyni olup îfâ olunan 43

deyn-i müsbet

Piroi karyeli Hanife Mustafa'ya orak ücreti olarak virilen 30

deyn-i müsbet

Piroi karyeli Mahmud Hüseyin'e destebân ücreti olarak virilen 13

(17) deyn-i müsbet

Piroi karyeli Hasan Osman ve Nazife'ye virilen harman ücreti 60

deyn-i müsbet

müteveffâ-yı mezbûrun mukaddemâ vefât iderek vezcesi Şefika bint-i Ferid terekesinden yetîmleri Mehmed ve Tatma'ya deyni olup mahkeme-i şer´iyyeye îfâ olunan 547

müteveffâ-yı mezbûrun hükûmetden aldığı tohumluk arpanın hükûmet anbarına îfâdesi içün virilen kira 18

(18) yekûnü'l-ihrâcât 1141

(19) sahhü'l-bâkî li't-taksîm beyne'l-vereseti'l-mezbûre 1000

(20) zevce-i mezbûre Dudu hissesi 155
eb-i mezbûr İbrahim hissesi 314
ibn-i kebîr-i mezbûr Ahmed Nidai hissesi
177
- 31
146 zevci Dudu zimmetinde kalan paradan
(21) ibn-i sagîr-i mezbûr Mehmed hissesi
177
- 31
146
- 6
140
+ 365
505
bint-i sagîre-i mezbûre Fatımatü'z-Zehra hissesi
bint-i sagîre-i mezbûre Cemaliye hissesi
88
- 15 zevci Dudu zimmetinde kalan
72
- 3
69 resm-i kısmet ma'a kaydiyye minhâ
(22) verese-i kibâr hisse-i irsiyyelerini kâmilen ahz ü kabz eyledikleri gibi sigâr-ı mezbûrûn hisseleri olan iki yüz yetmiş dokuz gurûş yirmi para li-ecli'l-hıfz ve'l-istirbâh (23) eytâm emvâli sandığına irsâl olunmuşdur ba'dehu sagîrân-ı mezbûrân Mehmed Fatımatü'z-Zehra'nın vâlideleri müteveffiye Şefika bint-i Ferid tarafından pederleri müteveffâ-yı mezbûr zimmetinde (24) olup sagîrân-ı mezbûrân nâmlarına tahsîl olunan ber-vech-i bâlâ beş yüz kırk yedi buçuk gurûş meblağ eytâm sandığına teslîm olundığı gibi sagîr-i mezbûr Mehmed'in kendi mâlı (25) olup fürûht olunan bir merkeb bahâsı iki lira iki şilin dahi seneden teslîm-i mâdûk kılınmıştır.

Sayfa No: 271
Dava No: 835
Dava Türü: Satış izni

(1) Kıbrıs cezîresinin merkez vilâyeti olan Lefkoşa kazâsına mülhak Girine kazâsına tâbi' Lapta karyesi sâkinlerinden işbu bâ'isü'l-vesîka mahcûr Nidai bin Hâcı Mehmed bâ-hüccet-i (2) şer'iyye vasî-i mansûbı olan Mehmed Arif Efendi bin Şükrü Efendi ile berâber meclis-i şer'-i şerîf-i enverde takrîr-i kelâm ve ta'bîr 'ani'l-merâm idüp ben kable'l-hacr dûçâr oldığım düyûnun (3) tesviyesi içün izn-i şer'î ve yüzde on fâ'izle İslâm iddihâr sandığından üç yüz lira istikrâz itdiğimden borcumdan başkasına otuz lira fâ'izi virmekde (4) bulundığımdan Lapta ve Karava karyelerinde kâ'in müteveffiye vâlidem Hâce Emine Mollâ ile müteveffâ pederim Hâcı Mehmed Ağa Onbaşı'dan birâderim Mollâ Hüseyin ile bana müştereken (5) ve mütesâviyen intikâl iden on bir kıt'ada otuz yedi dönüm üç evlek arâzî ile mezkûr arâzî derûnunda bulunan altmış sâk zeytûn ve yirmi yedi (6) sâk harûbdan birâderim mezbûr Mollâ Hüseyin hissesini fürûht idüp ben dahi Vasilya karyesinde sâkin bulundığım içün nısf-ı hissemden lâyıkıyla bir vâridât (7) almamakda oldığımdan ben dahi mezkûr arâzî ve eşcârda ki hissemi fürûht içün bedeliyle borcumun bir kısmının te'diye olunması hakkımda enfa' ve evlâ oldığından (8) Karava karyesinde kâ'in 8085 ve 8086 numrolu koçanlar mûcibince iki buçuk dönüm ve Lapta karyesinde kâ'in 10794 ve 13918 ve 13919 (9) ve 13920 ve 13921 ve 13922 ve 13923 ve 13924 ve 13925 ve 13926 ve 13927 numrolu koçanlar (10) mûcibince otuz beş dönüm bir evlek ki cem'an otuz yedi dönüm üç evlek arâzî ile yine Lapta'da kâ'in 1435 numrolu koçan mûcibince bir evlek bağçe (11) ve 10793 ve 14355 ve 14356 ve 14358 ve 14359 ve 1436 ve 14361 ve 14362 ve 14363 (12) ve 14364 numrolu koçanlar mûcibince altmış sâk zeytûn ve yirmi yedi sâk harûb eşcârında olan nısf-ı hissemi bi'l-müzâyede bedel-i misliyle müşterîsi nâmına fârig olup (13) bedellerini vasîm mezbûr Arif Efendi ma'rifetiyle borcuma mahsûben İslâm iddihâr sandığına teslîm olunmak üzere cânib-i şer'-i şerîfden bana izin virilmek murâdımdır didükde mahcûr-ı mezbûrun te'limât-ı (14) meşrûhası vâkı'a mutâbık ve nefsü'l-emre muvâfik oldığı zeyl-i mesîkada isimleri muharrer ehl-i vukûf-ı Müslimîn ihbârlarıyla mütehakkık olmağla mahcûr-ı mezbûra (15) babası mezbûr Hâcı Mehmed Ağa'dan ve anası mezbûre Hâce Emine Mollâ'dan müntakil Karava ve Lapta karyelerinde kâ'in bâlâda numrolu

muharrer yirmi dört kıt'a (16) koçan mûcibince otuz yedi dönüm üç evlek arâzî ve bir evlek bağçe ve altmış sâk zeytûn ve yirmi yedi sâk harûb eşcârında olan nısf-ı hissesini bi'l-müzâyede (17) bedel-i misliyle vasîsi mûmâ-ileyh Mehmed Arif Efendi ma'rifetiyle müşterîsi nâmına fârig olup bedelâtı yine vasî-i mûmâ-ileyh ma'rifetiyle İslâm iddihâr sandığına mahcûr-ı mezbûrun (18) düyûnuna mahsûben teslîm olunmasına mahcûr-ı mezbûra izin virilmeğin mâ-vaka' bi't-taleb ketb olundı harrere fi'l-yevmi'l-hâmis ve'l-'işrîn min şehri Rebî'i'l-âhir li-seneti semâniye ve 'işrîn ve selâse mi'eten ve elf.

Sayfa No: 272
Dava No: 836
Dava Türü: Satış izni

(1) Kıbrıs cezîresinin Lefkoşa kazâsına tâbi' Lefke kasabası ahâlîsinden olup bundan akdem kıbel-i şer'den hacr olunan Mustafa bin Mollâ Hüseyin'in (2) mansûb vasîsi olmağla Lefkeli Mehmed Efendi kazâ-i mezkûr mahkeme-i şer'iyyesinde meclis-i şer'-i şerîf-i enverde takrîr-i kelâm iderek pederim mahcûr-ı merkûmun beş kıt'a mazbata (3) mûcibince âhere mahkûm deyni olan yüz on yedi lira on dokuz şilin ve icrâ masrafı olan bir lira bir şilin ki cem'an yüz on dokuz lirayı tesviye itmek üzere (4) merkûmun mâlik ve mutasarrıf oldığı Lefke'de aşağı mahallede kâ'in bir bâb dört dönüm bağçe ile Lefke civârında yirmi beş sâk zeytûn eşcârı terhîn iderek (5) meblağ-ı mezkûrı istikrâz itmek ve ba'dehu bir vakt-i münâsibde mahcûr-ı merkûmun davarlarını bey' iderek esmânından ve mezkûr bağçe ve eşcârın îrâdından işbu istikrâz (6) idilecek mebâliği te'diye içün mahcûr-ı merkûm hakkında enfa' ve evlâ oldığından ol vechle istikrâz kıbel-i şer'den bana izin virilmek matlûbumdur mûcibince hâl (7) vasî-i merkûmun takrîr-i meşrûhı üzere oldığı Lefkeli Ali Faik Efendi ibn-i Müderris Hüseyin Efendi ve Emin Nazif Efendi ibn-i Direk Ağa'nın meclis-i şer'e ihbârlarıyla (8) ve Lefke'de Ahmed Zeki Efendi ibn-i Mehmed Efendi Mollâ Hüseyin ibn-i Otuz bir Mehmed'in ayni sûretde ihbârları dahi Lefke nezâbetinde mevrûd-ı varakadan müstebân (9) olmağla mûcibince mahcûr-ı merkûm nâmına ber-vech-i muharrer yüz on dokuz liranın istikrâziyle düyûn-ı mezkûreyi tesviyeye ve ba'dehu vakt-ı münâsibinde merkûm (10) davarlarını bey' ile

esmânından ve eşcâr ve bağçesi îrâdından işbu istikrâz ideceği meblağı dahi te`diyeye vasî-i mezbûr Mehmed Efendi'ye kıbel-i şer'den izin virilmeğin (11) mâ-vaka' bi't-taleb ketb olundı harrere fi'l-yevmi's-semânî 'aşer min şehri Cemâziyi'l-âhir li-seneti semânî ve 'işrîn ve selâse mi`eten ve elf.

Sayfa No: 273
Dava No: 837
Dava Türü: Tereke

(1) Kıbrıs cezîresinin merkez vilâyeti olan Lefkoşa kazâsına mülhak Değirmenlik kazâsına tâbi' Kuru Manastır karyesi sâkinlerinden iken efrencî bin dokuz yüz sekiz senesi Haziran (2) zarfında vefât iden Ömer bin Hüseyin'in verâseti zevce-i menkûhe-i metrûkesi Havva bint-i Hâcı Mustafa ve sulbî kebîr oğlı Hasan ve sulbiyye-i kebîre kızı Hanım ve sulbiyye-i sagîre kızları Nazife (3) ve Emine ve Ziynet ve sulbî sagîr oğlı Mustafa'ya münhasıra oldığı bi'l-ihbâr 'inde'ş-şer'i'l-enver zâhir ve mütehakkık oldukdan sonra sigâr-ı mezbûrûnun vakt-i rüşd ve sedâdlarına (4) değin tesviye-i umûrlarına vasî nasb ve ta'yîn olunan vâlideleri mezbûre Havva ve mezbûr Hasan ma'rifetleri ve ma'rifet-i şer'le tahrîr ve bey' ve beyne'l-vereseti'l-mezbûre tevzî' (5) ve taksîm olunan müteveffâ-yı mezbûrun terekesi defteridir ki ber-vech-i âtî zikr ve beyân olunur harrere fi'l-yevmi's-sâmin ve'l-'işrîn min şehri Şevvâli'l-mükerrem li-seneti sitte ve 'işrîn ve selâse mi`eten ve elf.

(6) küp 1 /10
def'a küp 1 /20
yağ destisi 2 /11
desti 1 - küp 1 /15
def'a küp 1 /20
yaba 1 - kürek 1 /10
sil 16 /221
can 11 /32
def'a çan 5 /51
kova timüri 2 /6
(7) hellim ma'a küp 1 /211

hellim ma'a desti 1 /50

hellim desti 1 /90

desti 1 /5

kubur çift 1 /72

def'a kubur çift 1 /67

tüfenk 1 /221

kebe 1 /360

boyunduruk 1 /45

(8) nerd-bân 1 /45

kürek 1 - çatal 1 /5

çapa 1 /27

erkek supa 1 /342

dişi merkeb 1 /684

çuval 1 /36

kısrak ma'a yavru 3429

gübre 544

kantâr 1 /51

koyun re`s 53 /7208

(9) araba 1 /1080

şa'îr kîle 84 /1260

hınta kîle 10 /2700

burçak kîle 11 /275

yekûn

22005

\+ 3590 verese-i kibâr hisselerini 'aynen aldıkları hınta ve şa'îr ve burçak esmânı

25595

(10) minha'l-ihrâcât

(11) techîz ve tekfîn masrafı ber-mûcib-i vasiyyet 500

hükûmete 'â`id dellâliyye 330

münâdî ücreti 110

tefrîk-i eşyâ` ve tahrîr-i tereke içün me`mûr ücreti masârifi 180

muhtâriyye 18

(12) deyn-i müsbet

Meratoğno karyeli Yanko ve Kosta'nın bâ-sened alacağı olup îfâ olunan bâ-şehâdet Hasan Tahsin ve Hasan bin Ömer ba'de't-tezkiye ve'l-half 1260

deyn-i müsbet

Ermeni Manastırı'nda sâkin Begos Makar'ın bâ-sened alacağı olup îfâ olunan bâ-şehâdet Hasan Tahsin Efendi ve Hasan Ömer ba'de't-tezkiye ve'l-half 2502

deyn-i müsbet

karye-i mezbûre câmi'-i şerîfine bâ-sened deyni olup evkâf me`mûrları tarafına îfâ olunan bâ-şehâdet Hasan Tahsin Efendi Hâcı Ahmed ve Hasan Ömer 2036

(13) deyn-i müsbet

müteveffâ-yı mezbûrun tedâvisi içün ve doktor Liki'ye îfâ olunan ücret ve mu'âlice bahâ bâ-şehâdet Ahmed Mustafa ve Mehmed Ali Ahmed ba'de't-tezkiye ve'l-half 1440

karye-i mezbûre câmi'-i şerîfiyçün evkâf dâ`iresine virdüğü muhâsebe mûcibince zimmetinde kalup evkâf dâ`iresine îfâ olunan 165

(14) deyn-i müsbet

yine müteveffâ-yı mezbûrun tedâvisi içün ve doktor Hâfız Cemal Efendi'ye îfâ olunan ücret ve mu'âlice bahâ bâ-şehâdet Hasan Ömer ve Mustafa Hüseyin 720

deyn-i müsbet

Değirmenlikli Andoni'ye bâ-sened deyni olup îfâ olunan ba'de's-sübût ve't-tezkiye ve'l-halef 251

deyn-i müsbet

Dimboli Bâzergân Mihaili'ye bâ-sened deyni olup îfâ olunan ba'de's-sübût ve't-tezkiye ve'l-halef 80

(15) deyn-i müsbet

Lefkoşalı Bakkal Hüseyin Hasan'a deyni olup îfâ olunan ba'de's-sübût ve't-tezkiye ve'l-halef 12

deyn-i müsbet

Lefkoşalı Bakkal Ahmed Hulusi Efendi'ye deyni olup îfâ olunan ba'de's-sübût ve't-tezkiye ve'l-halef 13

Süleyman Yusuf'a burçak yevmiyyeleri olup îfâ olunan 94

(16) Derviş Koca Ömer'in hınta ve şa'îr orağını ve zimmet hükmünce yevmiyyeleri olup îfâ olunan 360

Akıle Hüseyin'in burçak yevmiyyeleri olup îfâ olunan 82

Kahveci Ahmed Ağa'nın kahve ve erzâk bahâsından alacağı olup îfâ olunan 190

(17) Ali Hüseyin'in müteveffânının hastalığında vukû' bulan masrafı olup îfâ olunan 81

Ahmed Mustafa'nın yevmiyyesi olup îfâ olunan 27

hayvan terekeleri içün muhtâra virilen 19

Hasan Hüseyin Efendi'nin alacağı olup îfâ oluna ba'de't-tezkiye ve'l-half 182

(18) Kunduracı Hristofi'nin alacağı olup îfâ olunan 18

Boyacı Nikoli'nin alacağı olup îfâ olunan 31

Bâzergân Hâcı Yanni'nin alacağı olup îfâ olunan 36

Cirkako Alibo Beğ'in alacağı olup îfâ olunan.36

(19) Kunduracı Batsalli Toğlu'nun alacağı olup îfâ olunan 30

zevc-i mezbûre Havva'nın ber-mûcib-i izin-nâme mehr-i mü'ecceli olup îfâ olunan bâ-şehâdet Mehmed Ali Ahmed ve Ahmed Mustafa ba'de't-tezkiye ve'l-half 1501

yekûnü'l-ihrâcât 13196

(20) sahhü'l-bâkî li't-taksîm beyne'l-vereseti'l-mezbûre 12399 - 20 para

(21) hisse-i zevc-i mezbûre Havva 1550

hisse-i ibn-i kebîr-i mezbûr Hasan 2712

hisse-i bint-i kebîre-i mezbûre Hanım

1356

\- 36

1320

hisse-i bint-i sagîre-i Nazife

1356

\- 36 resm-i kısmet ma'a kaydiyye minhâ

1320

(22) hisse-i bint-i sagîre-i mezbûre Emine

1356

\- 36

1320

hisse-i bint-i sagîre-i mezbûre Ziynet

1356

\- 36

1320

hisse-i ibn-i sagîr-i mezbûr Mustafa

2712

\- 72 resm-i kısmet minhâ

2640

(23) verese-i kibâr hisse-i irsiyyelerini temâmen ahz ü kabz eyledikleri gibi sigâr-ı mezbûrûnun hisse-i irsiyyeleri olan altı bin altı yüz gurûş li-ecli'l-hıfz ve'l-istirbâh eytâm emvâli sandığına (24) irsâl olundığı şerh virilür.

Sayfa No: 274
Dava No: 838
Dava Türü: Mehir ve nafaka

ber-vech-i âtî kuyûdât-ı zemân vukû' bulmaktadır

Nâ`ib-i Lefke ve Girine

Mehmed

Ahmed

(1) Kıbrıs cezîresinin merkez vilâyeti olan Lefkoşa kazâsına mülhak Girine kazâsına tâbi' Yorkoz karyesi sâkinelerinden Gülli Hatun bint-i Hüseyin (2) meclis-i şer'de zevc-i mutalliki Şillura karyeli Ali bin Mehmed mahzarında takrîr-i kelâm iderek zevc-i dâhilim mezbûr Ali târîhden on bir gün mukaddem beni tatlîk (3) itmeğle zimmetinde mütekarrer olan iki yüz elli bir gurûş mehr-i mü`eccelim ile 'iddetim inkizâsına değin nafaka ve sâ`ir levâzım-ı zarûriyyemi mezbûr Ali'den taleb (4) iderüm diyü da'vâ itdükde mezbûr Ali cevâbında zevce-i medhûl-i bihâsı müdde'iye-i mezbûreyi târîhden on gün mukaddem tatlîk eylediği ve mehr-i mü`ecceli olan (5) iki yüz elli bir gurûş dahi zimmetinde deyni oldığını ikrâr ve i'tirâf itmeğle

mûcibince müdde'iye-i mezbûrenin mehr-i mü`ecceli olan iki yüz elli bir gurûş hâlen 'iddet-i münkaziyye (6) oluncaya değin nafaka ve sâ`ir levâzım-ı zarûriyyesi içün bi't-terâzî takrîri olunan yüz seksân gurûş dahi hîn-i istikâkında müdde'iye-i mezbûre Gülli Hatun'a (7) edâ ve teslîme mezbûr Ali'ye ba'de'l-hükm tenbîh olundığı tescîl ve i'lâm olundı tahrîren fi'l-yevmi's-sâdis 'aşer min şehri Cemâziyi'l-âhir li-seneti semân ve 'işrîn ve selâse mi`eten ve elf.

Sayfa No: 275
Dava No: 839
Dava Türü: Tereke

(1) Kıbrıs cezîresinin merkez vilâyeti olan Lefkoşa kazâsına mülhak Girine kazâsına tâbi' Peristerona karyesi sâkinelerinden iken bundan akdem müteveffiye olan Hadice bint-i Hasan Onbaşı bin Abdullah'ın (2) verâseti zevc-i metrûki Arif bin mü`ezzin Mehmed ile sadriyye-i sagîre kızları Nahide ve Meryem ve Ayşe li-eb kız karındaşı Huriye'ye münhasıra oldığı bi'l-ihbâr (3) 'inde'ş-şer'i'l-enver zâhir ve mütehakkık oldukdan sonra sigâr-ı mezbûrânın vakt-i rüşd ve sedâdlarına değin tesviye-i umûrlarına kıbel-i şer'den vasî nasb (4) ve ta'yîn olunan babaları zevc-i mezbûr Arif ve verese-i sâ`ire ve kıbel-i şer'den i'zâm olunan tereke-i fürûht me`mûrı Hâcı Mehmed Ali Efendi ma'rifetleriyle tahrîr (5) ve terkîm ve bey' olunan tereke-i müteveffât-ı mezbûre defteridir ki ber-vech-i âtî zikr ve beyân olunur tahrîren fi'l-yevmi's-sâmin min şehri Cemâziyi'l-âhir li-seneti (6) semâniye ve 'işrîn ve selâse mi`eten ve elf.

(7) ayaklı kadeh 5 - 'âdî polâd ve fincan 8 ve tabak 5 /36 - 20 para
şîşe ve bardak ve sahan 9 ve timür sinisi 1 /156
hümâyûn iç donu 5 ve üç parça basma ve pîşkîr 9 /98
minder zarları hümâyûn ve tor 1 ve karyola sargısı /163
yedirme çarşab 3 - bohça /216
(8) baş yemenisi oyalı 5 /26
basma entârî 1 - ipekli baş çarşabı 1 - dokuma yorgan yüzü 1 /223
karyola 1 - karşı mâlı /189
eski yün yatak 1 - kıtık yatak 1 - entârî 2 /131 - 20 para

bohça 3 - eski çaket 3 - kıtık baş yatağı - 135 - 20 para

(9) minder 1 ma´a yasdık ve tahtalar tabak 33 - çiçeklik 15 - perâkende tecemmülâtı 199 - 20 para

kapaklı şîşe 11 - gülebdân 3 - tencere ma´a kapak 1 - etmek tahtası 1 - hümâyûn entârî 1 - mendil 26 /159

altûn yüzük 1 - kazgan 1 - pamuk şilte 1 ve Amerikan bezi - 346

kapaklı sahan 5 - çorba tası kapaklı 2 ve Hind ipliği - 100

(10) kuşâne 1 - tava 1 - iki kulblı timür tencere 1 - yorgan 1 - alaca bez parça ve alaca çarşab çift 4 ve yorgan basması - 315

tencere ma´a kapak 2 - bez tob 1 - çarşab 1 - sandık 1 - bez parça 2 - gömlek 2 - silecek 1 - bez içün tarak 3 /240 - 20 para

orta âyîne 1 /39 - 20 para

etmek tahtası 2 - cânfes yorgan 1 - basma yorgan 1 - kîse 11 - basma zirâ´ 6 - pîşkîr 40 - trabeza 1 /236

(11) basma yorgan 1 /60

def´a basma yorgan 1 /54

oyalı yemeni 5 - çevre 7 - oya basma yemeni 16 ma´a bohça oyasız yemeni 15 ma´a bohça Amerikan bezinden 131 - 20 para

´âdî uşkûr 10 - yorgan çarşabı 3 /153

sîm işleme ve uşkûr 8 /65

(12) alaca bez tob 4 - bez parça 3 - alaca çarşab 5 - el pîşkîri 1 - Amerikan iç donu 1 - yatak yasdığı ufak 4 /296

dört parça basma zirâ´ 12 /60 - sini tahtası

basma parça 2 - destgâh - bez tarağı 1 /150 - 20 para

basma parça 4 - yün kefiyye 1 /96

(13) Amerikam donı 3 - eski baş çarşabı 1 - basma entârî 1 /39

eski tahta dolap 180

bez tarağı 2 /59 - 20 para

def´a bez tarağı 1 /18

yünlü fisto ma´a çaket 1 - ´âdî ceket 1 - kadife ceket 1 - kazmir ceket 1 - eski ceket - eski hırka 1 - bâzen fisto 2 /183

(14) hücre örtüsü 1 /72

işleme bohça 1 /22 - 20 para

basma eski entârî 1 - müsta'mel ceket 1 /25

müsta'mel hümâyûn gömlek 1 basma entârî 22 - 20 para

oturaklı lamba 1 /4 - 20 para

zevce-i mezbûr Arif'in mehr-i mü`eccel zimmeti olup alınan 1000

(15) yekûnü'l-mezkûrât

5818

- 40 dellâliyye ve münâdî ücreti 22 - 20 para ve muhtâriyye 17

5778

- 135 karye-i mezkûreye a'zâm olunan tereke ve fürûht me`mûrı Hâcı Mehmed Ali

5643 Efendi'nin masraf ve ücreti olup virilen

(16) hisse-i zevc-i mezbûr Arif 141

hisse-i bint-i sagîre-i mezbûre Nahide 1254

hisse-i bint-i sagîre-i mezbûre Meryem 1254

hisse-i bint-i sagîre-i mezbûre Ayşe 1254

(17) hisse-i uht-ı li-eb-i mezbûre Huriye'ye 470

(18) zevc-i mezbûr Arif ber-vech-i bâlâ hisse-i irsiyye-i mezkûresi olan bin dört yüz on gurûş ve uht-ı kebîre-i mezbûre Huriye kezâlik ber-vech-i bâlâ hisse-i irsiyyesi olan (19) dört yüz yetmiş gurûşı temâmen ahz ü kabz eyledikleri benât-ı sagîretân-ı mezbûretân Nahide ve Meryem ve Ayşe'nin ber-vech-i bâlâ hisse-i irsiyyeleri olan (20) bin iki yüz elli dörder gurûşdan cem'an üç bin yedi yüz altmış iki gurûşdan noksan dört gurûş resm-i bi't-tenzîl mütebâkî üç bin altı yüz altmış (21) sekiz gurûş li-ecli'l-hıfz ve'l-istirbâh nakden ve seneden eytâm sandığına irsâl kılındığı işbu mucmalle şerh virildi. fi't-târîhü'l-mezbûr

Sayfa No: 276
Dava No: 840
Dava Türü: Mehir ve nafaka

(1) Kıbrıs cezîresinin Lefkoşa kazâsına tâbi' Omorfo nâhiyesi muzâfatından Arkaca karyesi sâkinelerinden Şerife bint-i Osman'ın ber-vech-i âtî husûsda (2) vekîl-i müseccel-i şer'îsi babası mezbûr Osman bin Abdullah kazâ-i mezkûr mahkeme-i şer'iyyesinde meclis-i şer'de kızı ve müvekkilesi mezbûrenin zevc-i gayr-i dâhili Aya İrini (3) karyeli Hüdaverdi bin Kâmil mahzarında da'vâ iderek mezbûr Hüdaverdi kızım ve müvekkilem mezbûrenin mehreyn-i müsemmâ-yı ma'lûme ile zevc-i gayr-ı dâhili (4) olup ancak mehr-i mü`ecceli olan beş lirayı henüz îfâ itmediğinden îfâ ile dâhil oluncaya değin nafaka ve sâ`ir levâzım-ı zarûriyyesi içün üzerine (5) mikdâr-ı kâfî meblağ farz ve takdîr olunmasını taleb iderim diyü da'vâ itdükde gıbbe't-tasdîkü'ş-şer'î müvekkile-i mezbûre Şerife'nin mehr-i mü`ecceli (6) îfâ ile dâhil oluncaya değin nafaka ve sâ`ir levâzım-ı zarûriyyesi içün zevc-i gayr-i dâhili mezbûr Hüdaverdi üzerine işbu târîh hüccetinden (7) i'tibâren yevmiyye dört buçuk gurûş meblağ farz ve takdîr olunmağın mâ-vaka' bi't-taleb ketb olundı harrere fi'l-yevmi's-sâmin 'aşer min şehri Rebî'i'l-âhir (8) li-seneti semân ve 'işrîn ve selâse mi`eten ve elf.

Sayfa No: 277
Dava No: 841
Dava Türü: Ferağ izni

(1) Kıbrıs cezîresinin merkez vilâyeti olan Lefkoşa kasabası sâkinelerinden iken bundan akdem müteveffiye olan Penbe bint-i Ali'nin sadrî sagîr oğulları Mustafa ve Derviş'in ber-vech-i âtî (2) husûsda mu'âmele-i lâzımesi icrâya vasî nasb ve ta'yîn olunan babaları Lefkoşalı Hüseyin bin Mehmed meclis-i şer'de takrîr-i kelâm iderek sagîr oğullarım mezbûrânın Lefkoşa kazâsına (3) tâbi' Balikitre karyesinde 2417 kayıd numrolu koçan mûcibince iki dönüm harman mahallinde yirmi dört sehmde dört sehm hisseleri olup hissedârân-ı sâ`ire (4) hisselerini âhere ferâğ ideceklerinden sagîrân-ı mezbûrânın dahi ber-vech-i muharrer hisseleri ma'an ferâğı haklarında enfa' ve evlâ oldığından (5) kıbel-i şer'den ol vechle bana izin virilmek matlûbumdur

didükde hâl-i merkûmun takrîr-i meşrûhı üzere oldığı Lefkoşalı Kasap Hasan Ağa bin Ali (6) ve Balikitreli Ahmed bin Ali'nin ihbârlarıyla mütehakkık olmağla mûcibince sagîrân-ı mezbûrânın mezkûr harman mahallinde olan dört sehm hisselerini âhere (7) ferâğına kıbel-i şer'den vasîleri mezbûr Hüseyin'e izin virilmeğin mâ-vaka' bi't-taleb ketb olundı tahrîren fi'l-yevmi'r-râbi' min şehri Receb li-seneti semân ve 'işrîn ve selâse mi`eten ve elf.

Sayfa No: 278
Dava No: 842
Dava Türü: Tereke

(1) Kıbrıs cezîresinin merkez vilâyeti olan Lefkoşa kazâsına tâbi' Beğbaşı Çiftliği sâkinlerinden iken bundan akdem vefât iden Ahmed bin Mehmed bin Yusuf'un verâseti (2) zevce-i menkûhe-i metrûkesi Zehra bint-i Mehmed ile babası mezbûr Mehmed ve sadriyye-i sagîre kızları Fatıma ve Meryem ve Ayşe'ye münhasıra oldığı bi'l-ihbâr 'inde'ş-şer'i'l-enver zâhir ve mütehakkık (3) oldukdan sonra verese-i kibâr ma'rifeti ve ma'rifet-i şer'le tahrîr ve terkîm ve bey' ve taksîm olunan tereke-i müteveffâ-yı mezbûr defteridir ki ber-vech-i âtî zikr ve beyân olunur tahrîren fi'l-yevmi's-sâmin 'aşer (4) min şehri Receb li-seneti semân ve 'işrîn ve süls mi`etem ve elf.

(5) çan ve zil 172
def'a zil 162
def'a zil 156
elbise tecemmülâtı 72
buğday kîl 20 /1000
on beş dönüm buğday mezrû'ı 900

(6) yekûn
2462
- 551 zevce-i mezbûrenin müsbet mehr-i mü`ecceli olup virilen
1911

(7) hisse-i zevce-i mezbûre Zehra 239
hisse-i eb-i mezbûr Mehmed 398

hisse-i benât sagîretân-ı mezbûretân Fatıma ve Meryem ve Ayşe

1274

\- 32

1242 resm-i minhâ

(8) zevce-i mezbûre Zehra ber-vech-i bâlâ hissesi olan iki yüz otuz dokuz gurûş ve eb-i mezbûr Mehmed hissesi olan üç yüz toksan sekiz gurûşı tahmînen ahz ü kabz eyledikleri (9) ve benât-ı sagîrân-ı mezbûrân Fatıma ve Meryem ve Ayşe'nin hisseleri olan ber-vech-i bâlâ bin iki yüz kırk iki gurûşdan dört yüz otuz iki gurûşı nafaka ve levâzım-ı zarûriyyeleri içün (10) anaları zevce-i mezbûre Zehra'ya i'tâ olunarak mütebâkî sekiz yüz on gurûşı eytâm sandığına irsâl kılındığı işbu mahalle şerh virildi.

Sayfa No: 279
Dava No: 843
Dava Türü: Mehir

(1) Husûsî âtîü'l-beyânın mahallinde rü`yet ve hasmı içün kıbel-i şer'den me`zûn olan Lefkoşa kazâsının Lefke nâhiyesi nâ`ib vekîli Ali Fehim Efendi mezkûr Lefke kasabasında 'akd eylediği (2) meclis-i şer'de Lefke nâhiyesine tâbi' Petre karyesi ahâlîsinden iken bundan akdem vefât iden Mehmed bin Hasan'ın zevce-i menkûhe-i metrûkesi Nazife bint-i Hasan müteveffâ-yı mezbûrun (3) veresesinden Mehmed bin Mustafa mahzarında müteveffâ-yı mezbûr zimmetinde yedi yüz elli bir gurûş mehr-i mü`ecceli oldığından terekesinden da'vâ ve müdde'î-i 'aleyhin inkârına binâ`en beyânı havâle (4) olundukda mehr-i müsemmâ-yı isbâtdan izhâr-ı 'acz itmeğle mehr-i misl lâzım gelmeğin meclis-i şer'e izhâr eylediği Petre karyeli Osman bin Ali Efendi ve İzzet bin Mustafa işbu müdde'iye-i (5) mezbûreye mümâsile olan Hatunların yüz elli bir gurûş mehr-i mü`ecceli oldığına şehâdet itmeleriyle şâhidân-ı mezbûrân Petre muhtârı Mollâ Ali bin Hasan (6) ve komisyon a'zâsından Mehmed Ali bin Süleyman'dan ba varaka-i mestûre evvelen sırran ve ba'dehu 'alenen lede't-tezkiye 'adl ve makbûlü'ş-şehâde idükleri nâ`ib-i mûmâ-ileyhe taraf-ı (7) şer'e ihbâr ve işhâr itmekliğin mûcibince müdde'î-i mezbûre Nazife Hatun'un yüz elli bir gurûş mehr-i mü`ecceli oldığına hükm olundığı tescîl ve i'lâm olundı (8) tahrîren fi'l-

yevmi'l-hâmis ve'l-'işrîn min şehri Cemâziyi'l-evvel li-seneti semân ve 'işrîn ve selâse mi`eten ve elf.

Sayfa No: 280
Dava No: 844
Dava Türü: Ferağ izni

(1) Kıbrıs cezîresinin Lefkoşa kazâsına tâbi' Lakadamya karyesi ahâlîsinden iken bundan akdem vefât iden Hasan bin Ahmed'in sulbî oğlı olup rüşdinin (2) 'adem-i tahakkukuna binâ`en kıbel-i şer'den hacr idilen Mustafa kazâ-i mezkûr mahkemesinde meclis-i şer'de takrîr-i kelâm iderek mezkûr Taksîme karyesinde (3) Zobodami mevki'inde mutasarrıf oldığım bir dönüm bir evlek tarlamı satup bedeliyle ma'îşetimi ta'yîn içün ticâret ideceğimden bana izin virilmek (4) matlûbumdur didükde merkûmun takrîr-i meşrûhı hakkında enfa' idüği Lakadamyalı Mehmed Ali Ağa ibn-i Abdülkerim ve Lefkoşalı Hâcı Mehmed Ali Efendi (5) ibn-i Hasan Tahsin ihbârlarıyla mütehakkık olmağla mûcibince yalnız mezkûr arâzînin icrâ-i ferâğına ve alınacak bedeliyle ticâret itmesine kıbel-i şer'den merkûm (6) Mustafa'ya izin virilmeğin mâ-vaka' bi't-taleb ketb olundı harrere fi'l-yevmi'l-hâmis ve'l-'işrîn li-seneti semân ve 'işrîn ve selâse mi`eten ve elf.

Şuhûdü'l-hâl
Mahkeme Kâtibi Mehmed Nazım Efendi
Zaptiyye Zeki Efendi

Sayfa No: 281
Dava No: 845
Dava Türü: Rehinle borç ödenmesi

(1) Kıbrıs cezîresinin Lefkoşa kazâsı dâhilinde Balikitre karyesi sâkinelerinden iken bundan akdem müteveffiye olan Emete Hanım ibnetü Hâcı Osman Efendi'nin sadrî mürâhik oğulları (2) Ahmed Saadeddin ve İbrahim Hakkı ebnân-ı Abdullah Efendi'nin vasî-i mansûbları babaları Balikitreli mezbûr Abdullah Efendi ibn-i Hâfız

bey´ine vasiyye-i mezbûre Ziynet Hanım'a kıbel-i şer´den izin virilmeğin mâ-vaka´ bi't-taleb ketb olundı tahrîren fi'l-yevmi's-sâlis (7) min şehri Şa´bâni'l-mu´azzam li-seneti semân ve ´işrîn ve selâse mi`eten ve elf.

Şuhûdü'l-hâl
Mahkeme Kâtibi Mehmed Nazım Efendi
Zaptiyye Zeki Efendi

Sayfa No: 283
Dava No: 847
Dava Türü: Nafaka

(1) Kıbrıs cezîresinin merkez vilâyeti olan Lefkoşa kazâsına tâbi´ Lefke kasabası sâkinelerinden Penbe Hanım ibnetü Hâcı İzzet Ağa tarafından ber-vech-i âtî husûsda vekîl-i sâbitü'l-vekâlesi Lefkoşa (2) sâkinlerinden Ayasofya imâm-ı evveli mükerremetlü Salahi Efendi ibn-i Mustafa Efendi meclis-i şer´de takrîr-i kelâm iderek müvekilem mezbûre Penbe Hanım'ın zevc-i dâhili kasaba-i mezkûreli (3) Hâfız Mehmed bin Hâcı Paşa bundan üç sene mukaddem diyâr-ı âhere ´azîmet iderek hayât ve memâtı mechûl oldığından ve zevcesi müvekkilem mezbûreye (4) nafaka ve levâzım-ı zarûriyyesi içün bir güne meblağ tahsîsi itmediğinden müvekkilem mezbûre içün gâ`ib-i mezbûr üzerine nafaka ve sâ`ir levâzım-ı zarûriyyesi içün mikdâr-ı (5) kâfî nafaka bedeli farz ve takdîr olunmak matlûbumdur diyü da´vâ idükde hâl vekîl-i mûmâ-ileyhin takrîr-i meşrûhı üzere oldığı mezkûr Lefke kasabası (6) ahâlîsinden Salih Ağa ibn-i Hâcı İsmail ve Hâcı Osman bin Veli'nin ihbârlarıyla zâhir ve mütehakkık olmağın mûcibince müvekkile-i zevce-i mezbûre Penbe Hanım'ın nafaka ve sâ`ir (7) levâzım-ı zarûriyyesi içün zevc-i gâ`ib-i mezbûr Hâfız Mehmed üzerine işbu târîh-i hüccetden i´tibâren kadr-i ma´rûf idüği ´inde'ş-şer´i'l-envar mütehakkık olan şehrî toksan gurûş (8) meblağ farz ve takdîr olunup meblağ-ı mefrûz-ı mezkûrı kendi nafaka ve sâ`ir levâzım-ı zarûriyyesine harc ve sarfa ve lede'l-hâce istidâneye ve ´inde'z-zafer zevc-i gâ`ib-i (9) mezbûr Hâfız Mehmed mâlına rücû´a müvekkile-i mezbûre Penbe Hanım'a izin virilmek mâ-vaka´ bi't-taleb

ketb olundı tahrîren fi'l-yevmi't-tâsi' ve'l-'işrîn min şehri Recebi'l-ferd li-seneti semân ve 'işrîn ve selâse mi'eten ve elf.

Şuhûdü'l-hâl
Mahkeme Kâtibi Mehmed Nazım Efendi
Zaptiyye Zeki Efendi

Sayfa No: 284
Dava No: 848
Dava Türü: Ferağ izni

(1) Kıbrıs cezîresinin merkez vilâyeti olan Lefkoşa kazâsına tâbi' Abohor kazâsı ahâlîsinden iken bundan akdem vefât iden Halil bin ibn-i Hâcı Mehmed Ağa'nın sulbiyye-i mürâhika kızı Fatıma (2) Hanım'ın vasî-i mansûbı li-ümm ceddi Moralı Şükrü Ağa ibn-i Hâcı Ahmed meclis-i şer'de takrîr-i kelâm iderek kazâ-i mezkûr dâhilinde kâ'in ve Vuni karyesinde (3) 1694 ve 1695 numrolu koçanlar mûcibince on dört dönüm bir evlek ve mezkûr Abohor karyesinde 3074 numrolu koçan mûcibince (4) bir dönüm bir evlek ve 3072 numrolu koçan mûcibince üç dönüm iki evlek ve 3070 numrolu koçan mûcibince üç dönüm ve yine kazâ-i (5) mezkûr dâhilinde kâ'in Eksomatoş karyesinde 2614 numrolu koçan mûcibince yedi dönüm ki cem'an yirmi dokuz dönüm arâzî-i mîriyenin (6) üç sehm de bir sehm hissesi ve yine kazâ-i mezkûr dâhilinde kâ'in Değirmenlik'den nubû' ile Eksomatoş taksîminden cârî on beş günde iki sâ'at suyun (7) dahi yirmi dört sehmde beş sehm hissesi vasîsi oldığım mürâhika-i mezbûrenin mâlı olup hissedârân-ı sâ'ire hisselerini âhere ferâğ edeceklerinden (8) mürâhika-i mezbûrenin ber-vech-i muharrer hisseleri dahi yirmi üç lira on yedi şilin üç gurûş mukâbilinde ma'an ferâğ olunmak hakkında enfa' ve evlâ olup (9) ve meblağ-ı mezkûr dahi arâzî ve mâ-i cârî-i mezkûrun bedel-i misli olduğinden ol vechle âhere ferâğına ve bedelini eytâm sandığına teslîme kıbel-i şer'den (10) bana izin virilmek matlûbumdur didükde hâl vasî-i mezbûrun takrîr-i meşrûhı üzere Abohorlu Receb Ağa ibn-i Hâcı Mehmed ve Lefkoşalı Hâfiz Hulusi (11) Efendi ibn-i Bekir Ağa ihbârlarıyla 'inde'ş-şer'i'l-enver mütehakkık olmağın mûcibince mürâhika-i mezbûrenin arâzî ve mâ-i cârî-i mezkûrda olan ber-vech-i

muharrer (12) hisselerine yirmi üç lira on yedi şilin üç gurûş mukâbilesinde tâlibine ferâğa ve bedelini ahz ü kabz ile eytâm sandığına teslîme vasî-i mezbûr Şükrü Ağa'ya (13) kıbel-i şer'den izin virilmeğin mâ-vaka' bi't-taleb ketb olundı tahrîren fi'l-yevmi's-sânî 'aşer min şehri Şa'bâni'l-mu'azzam li-seneti semân ve 'işrîn ve selâse mi`eten ve elf.

Şuhûdü'l-hâl
Mahkeme Kâtibi Mehmed Nazım Efendi
Zaptiyye Zeki Efendi

Sayfa No: 285
Dava No: 849
Dava Türü: Vakfiyye

Mâ-fihi mine'l-vakfî ve'ş-şurûti cerâ 'indî 'alâ vechi'l-mazbût ve hikmeti bi-sıhhati ve lüzûmihi 'âlimen bi'l-hilâfi'l-cârî min-el e`immeti'l-eslâfi nemîkatü'l-fakîri'llâh 'azze şânuhu Ahmed Muhyiddin el-müvellâ bi-hilâfetin bi-kazâ`in Lefkoşa ve Girine gafere ânhü

(1) El-hamdu li'llâhi'llezî e'azze havâss-i ibâdihi bi-sarfi emvâlihim ilâ envâ'i'l-hayrât ve e'ânehüm 'alâ iktisâb-i esnâfi'l-mehâmid ve'l-müberrât ve's-selâtü vesselâmü 'alâ resûlihi (2) ve nebiyyihi Muhammedin hayri'l-beriyyât ve 'alâ âlihi ve ashâbihi ilâ yevmi yestezillü'l-mer`e tahte's-sadakât ammâ ba'd işbu vakfiyyenin tahrîr ve inşâsına bâdî oldur ki Kıbrıs cezîresinin (3) Lefkoşa kazâsına tâbi' Abohor karyesi ahâlîsinden Hâcı Bekir Ağa ibn-i Hâcı İbrahim ve kazâ-i mezkûr mahkeme-i şer'iyyesinde meclis-i şer'îmizde ber-vech-i âtî vakfına (4) mütevellî nasb ve ta'yîn eylediği kebîr oğlı karye-i mezkûre ahâlîsinden İbrahim Ağa mahzarında takrîr-i kelâm iderek atyeb-i mâlımdan ifrâz eylediğim bin altı yüz (5) gurûşı hasbeten li'llâhi't-te'âlâ vakf ve habs idüp şöyle şart ve ta'yîn eylerim ki meblağ-ı mezkûr her bir sene bâ-yed mütevellî rehn-i kâvî ve bâ-kefîl-i millî ile istirbâh (6) olunup hâsıl olan gallesinden senevî bir hatm-ı şerîf ve bir mevlûd-i şerîf kırâ`at itdirilerek hâsıl olan ecr ve sevâbımı 'abâ ve ecdâd ve ümmehât-ı ceddâdımın (7) ervâhına ve ba'de

vefâtî benim dahi rûhuma ihdâ oluna ve hatm-ı şerîf kırâ`at iden efendiye seksân gurûş virilüp yetmiş gurûş dahi mevlûd-ı şerîf içün (8) sarf oluna ve fazla-i galle mütevellîye ´â`id ola ve oğlum mezbûr İbrahim Ağa hayâtda oldukça mütevellî olup vefâtından sonra kendi evlâdımın ve ba´dehu (9) evlâd-ı evlâdımın batnen ba´de batnin ekber ve erşedi mütevellî ola ve ba´de'l-inkirâz karye-i mezkûre câmi´-i şerîfinin mütevellîsi mütevellî olarak (10) şerâ`it-i vakfı îfâ eyleye diyü ta´yîn-i şurût ve tebeyyün-i kuyûd ile meblağ-ı mefrûzı mütevellî-i merkûma teslîm ol dahi vakfiyyet üzere kabz ve tesellüm (11) eyledikden sonra vâkıf-ı merkûm vakf-ı mezkûrdan rücû´ ile meblağ-ı mezkûrı ke'l-evvel mülküne istirdâd ve mütevellî-i merkûm dahi teslîmden imtinâ´ ile (12) kemâ hüve'l-mestûr fi'l-kütübi'l-fikhiyye mûterâfi´ân ve her biri fasl ve hasma tâlibân olduklarında kıbel-i şer´den dahi vakf-ı mezkûrun sıhhat ve lüzûmuna hükm-i sahîh-i şer´î ile hükm olunmağın (13) vakf-ı mezkûr sahîh ve lâzım olup min ba´d nakzı ve ibtâli mümtenî´ü'l-ihtimâl oldu cerâ zâlik ve harrere fi'l-yevmi's-sânî ´aşer min şehri Şa´bâni'l-mu´azzam li-seneti semân ve ´işrîn ve selâse mi`eten ve elf.

Şuhûdü'l-hâl
Abohorlu Ahmed Efendi bin Hâcı İsmail
Mahkeme Kâtibi Mehmed Nazım Efendi
Zabtiyye Zeki Efendi

Sayfa No: 286
Dava No: 850
Dava Türü: Tereke

(1) Kıbrıs cezîresinin merkez vilâyeti olan Lefkoşa kazâsı dâhilinde kâ`in Lefke nâhiyesine tâbi´ Ayatoğru Dillirka karyesi sâkinelerinden iken efrencî bin dokuz yüz dokuz senesi Mart'ın (2) on yedinci günü vefât iden Fatıma bint-i İbrahim Rüstem'in zevcesi zevc-i metrûki Hüseyin Receb ve pederi merkûm İbrahim Rüstem ve vâlidesi Yasemin İbrahim'in (3) ve sagîr oğlı Ali ve sagîre kızı Ayşe'ye münhasıra olduğu bi'l-ihbâr ´inde'ş-şer´i'l-enver zâhir ve mütehakkık oldukdan sonra sagîrân-ı mezbûrânın vakt-i rüşd ve sedâdlarına (4) değin tesviye-i umûrlarına kıbel-i şer´den

vasî nasb ve ta'yîn olunan pederleri mezbûr Hüseyin Receb ma'rifetleriyle Lefke nâ`ibi Ali Fehim Efendi tarafından tahrîr ve bey' ve beyne'l-vereseti'l- (5) mezbûre tevzî' ve taksîm olunarak mahkeme-i şer'iyyeye irsâl olunan müteveffât-ı mezbûrenin terekesi defteridir ki ber-vech-i âtî zikr ve beyân olunur harrere fi'l-yevmi'l-hâmis 'aşer min şehri Şa'bân (6) li-seneti semân ve 'işrîn ve selâse mi`eten ve elf.

(7) keçi ma'a yavru 4 /352

kısır keçi 4 /198

tekne 1 /76

sagîr tencere 1 /32

'amel manda inek yavru 369

yağ küpü 1 /36

hamur teknesi ve sünnet 16

elbise 4 - çarşab 2 /135

(8) incir 5 /5

desti 2 /17

kazgan 1 /171

kebîr tencere 1 /90

kebîr sagîr tencere 2 /36

ere ve kefgîr 4

kalbûr 1 - tanburça 1 /9

zevc-i zimmetinde mehr-i mü`eccel hakkı 501

(9) yekûnü'l-mezkûrât 2059

(10) minha'l-ihrâcât

(11) hükûmete 'â`id dellâliyye 25

kaydiyye 3

münâdî ücreti 6

tahrîr-i tereke ve tefrîk-i eşyâ` içün me`mûr masrafı 54

yekûnü'l-ihrâcât 88

(12) sahhü'l-bâkî li't-taksîm beyne'l-vereseti'l-mezbûre 1971

(13) hisse-i zevc-i mezbûr Hüseyin Receb 492 - 20 para

hisse-i eb-i mezbûr İbrahim Rüstem 327 - 10 para

hisse-i ümm-i mezbûre Yasemin 328 - 10 para

hisse-i ibn-i sagîr-i mezbûr Ali 548

hisse-i bint-i sagîre-i mezbûre Ayşe 274

(14) zevc-i mezbûr Hüseyin Receb dört yüz toksan iki buçuk gurûş ve eb-i mezbûr İbrahim Rüstem üç yüz yirmi sekiz gurûş on para ve ümm-i mezbûre Yasemin üç yüz yirmi sekiz (15) gurûş on para hisselerini temâmen ahz ü kabz eylediklerini ve ibn-i sagîr-i mezbûr Ali'nin beş yüz kırk sekiz gurûş ve bint-i sagîre-i mezbûre Ayşe'nin iki yüz (16) yetmiş dört gurûş hisseleri ile cem'an sekiz yüz yirmi iki gurûşı babaları ve vasîleri zevc-i mezbûr Hüseyin Receb zimmetinde olup bundan üç yüz altmış gurûşı lede't-tahsîl (17) sagîrân-ı mezbûrân nâmlarına eytâm sandığına irsâl kılındığı cihetle mütebâkî dört yüz altmış iki gurûşı dahi hîn-i tahsîlinde gönderileceği nâ'ib-i mûmâ-ileyhe inhâ eylediği işbu (18) mahalle şerh virilür.

Sayfa No: 287
Dava No: 851
Dava Türü: Tereke

(1) Kıbrıs cezîresinin merkez vilâyeti olan Lefkoşa kazâsına tâbi' Mora karyesi ahâlîsinden iken bundan akdem vefât iden İbrahim bin Hüdaverdi bin Abdullah'ın (2) verâseti zevce-i menkûhe-i metrûkeleri Şerife bint-i Hasan ve Ayşe bint-i Hüseyin ile zevce-i mezbûre Şerife'den mütevellid sulbî sagîr oğulları Abdulkadir ve sulbiyye-i sagîre (3) kızı Ayşe'ye münhasıra oldığı bi'l-ihbâr 'inde'ş-şer'i'l-enver zâhir ve mütehakkık oldukdan sonra sagîretân-ı mezbûretânın tesviye-i umûrlarına kabel-i şer'den vasî nasb (4) ve ta'yîn olunan 'ammîleri karye-i mezkûre ahâlîsinden Mustafa Hüdaverdi ve zevcetân-ı mezbûretân Şerife ve Ayşe taleb ve ma'rifetleri ve ma'rifet-i şer'le (5) tahrîr ve terkîm ve bey' olunan tereke-i müteveffâ-yı mezbûr defteridir ki ber-vech-i âtî zikr olunur harrere fi'l-yevmi's-sânî ve'l-'işrîn min şehri Şa'bâni'l-mu'azzam li-seneti semân ve 'işrîn (6) ve selâse mi'eten ve elf.

(7) torba 1 /16

bir mikdâr ip 1 /7 - 10 para

çapa 1/7 - 10 para

kalbûr 1 /5

terâzî 1 /5

kürek ve çatal 1 /5 - 10 para

sandalye 2 /10 - 30 para

orak 1 /20

sâ'at 1 /40

(8) tahta 5 /16

küp 1 /13

yağ şîşesi 1 /1

bir mikdâr gübre 47

tekne 1 /19

kavuşdırma 2 - gömlek 2 /18

kuşak 1 /60

ala 1 /26

(9) merkeb ma'a sıpa 1 /414

merkeb sıpası 1 /300

yekûn

1031

- 104 müteveffâ-yı mezbûrun techîz ve tekfînine ve karye-i mezkûre muhtârı Hâcı Halil

927 Hasan ma'rifetiyle sarf olunan muhtâriyye ve dellâliyye minhâ

- 18

909

(10) zevce-i mezbûre Şerife Ayşe'nin mehr-i mü`ecceli 100

minha'l-ihrâcât 83

(11) zevce-i mezbûre Şerife guramâdan hissesine isâbet iden ber-vech-i bâlâ sekiz yüz yirmi altı gurûş otuz parayı ve diğer zevce-i mezbûre Ayşe kezâlik guramâdan (12) hissesine isâbet iden seksân üç gurûşuna cem'an dokuz yüz dokuz gurûş otuz parayı temâmen ahz ü kabz eyledikleri işbu mahalle şerh virildi.

Sayfa No: 288
Dava No: 852
Dava Türü: Tereke

(1) Kıbrıs cezîresinin merkez vilâyeti olan Lefkoşa kazâsına tâbi´ Lefke nâhiyesine muzâf Amarkez karyesi sâkinlerinden iken 2 Mayıs 910 târîhinde müteveffiye olan (2) Torano bint-i Hüseyin Maraşona nâm Hatunun verâseti zevc-i metrûki Ali bin Yusuf ile anası Rabia bint-i Çelebi ve sadriyye-i kebîre kızı Sultanu bint-i Ahmed ve sadr-i (3) sagîr oğlı Emin ve sadriyye-i sagîre kızı Safiye'ye münhasıra oldığı `inde'ş-şer´i'l-enver zâhir ve mütehakkık oldukdan sonra sagîretân-ı mezbûretânın tesviye-i umûrlarına kıbel-i şer´den (4) vasî nasb ve ta´yîn olunan babaları zevc-i mezbûr Ali ve ümm-i mezbûre Rabia ve bint-i kebîre-i mezbûre Sultanu ma´rifetleriyle nâhiye-i mezkûre nâ`ibi Ali Fehim Efendi tarafından (5) tahrîr ve terkîm ve bey´ ve taksîm olunarak irsâl olunan tereke-i müteveffât-ı mezbûre defteridir ki ber-vech-i âtî zikr ve beyân olunur harrere fi'l-yevmi'l-hâmis ´aşer min şehri Cemâziyi'l-âhir (6) li-seneti semâniye ve ´işrîn ve selâse mi`eten ve elf.

(7) zeytin yağı fî 3 - dirhem 100 /49
yağ küpü 1 /63
küp 1 /22
sandık 1 /40
tekne 1 /11
zeytûn fî 6 /18
elbise 27
zeytûn yağı fî 1 - dirhem 300 /26
(8) yorgan 2 - çarşab 1 /13 - 20 para
zeytûn fî 3 /9
yağ fî 1 - dirhem 300 /26
zeytûn fî 3 /9
yağ fî 1 /15
tencere 1 /35
zeytûn fî 2 /6
yağ fî 1 /5
(9) ekmek tahtası 13

zeytûn fî 4 /12

ümm-i mezbûre Rabia'nın zimmetinde olup alınan 107

zevc-i mezbûr Ali'nin mehr-i mü`eccel zimmeti olup alınan 351

(10) cem´an yekûnü'l-mezkûrât

970

- 18 karye-i mezbûre muhtârına virilen ihbâriyye ve muhtâriyye

952

- 12 dellâliyye ve kaydiyye

940

(11) hisse-i zevc-i mezbûr Ali 235

hisse-i ümm-i mezbûre Rabia 156 - 30 para

hisse-i bint-i kebîre-i mezbûre Sultanu 137

hisse-i ibn-i sagîr-i mezbûr Emin

274

- 7 resm-i kısmet minhâ

267

(12) sandık 1 /45

def´a kerevet 1 /16

tüfenk 1 /150

çuval 1 /67

döğen tahtası 1 /6

tek tüfenk 1 /31

delik taş 1 /1

kîle 1 /11

boyunduruk 1 /9

(13) sapan 1 /9

yaba 1 /10

çifte tüfenk 1 /450

küp 1 /14 - bıçak 1 /8 - 30 para

zeytûn küpü 1 /27

yağ destisi 3 /18

zemzem teneke 1 /15

kilim 1 /35 - 30 para

(14) buğday kîle 11 /408

saman 202

arpa kîle 26 /386

buğday kîl 10 /392

saman 274

def'a saman 260

buğday kîl 6 /235

saman 271

pamuk 297

(15) zeytûn mahsûli 270

sürgi 1 /18

döğen 1 /25

buğday kîl 10 /388

def'a buğday kîl 10 /371

rub'iyye altûnı 18 /270

zuhûr iden nakdî 391 / 30 para

yekûnü'l-mezkûrât 6440

(16) minha'l-ihrâcât

(17) bâ-vasiyyet techîz ve tekfînine Halil'in sarfiyâtı olup virilen 720

zevce-i mezbûrenin müsbet mehr-i mü`eccel alacağı olup virilen 1001

zevce-i mezbûrenin bâ-sened alacağı olup virilen 900

(18) yine zevcenin bâ-sened müsbet alacağı olup virilen 660

muhtâriyye ve tahrîr-i tereke ücreti olup Muhtâr İbrahim Ağa'ya virilen 36

yekûnü'l-ihrâcât 3317

(19) sahhü'l-bâkî li't-taksîm beyne'l-vereseti'l-mezbûre 3123 - 20 para

(20) hisse-i zevce-i mezbûre Zehra 390 - 20 para

hisse-i ibn-i kebîr-i mezbûr Halil 546 - 23 para

hisse-i ibn-i kebîr-i mezbûr Hüseyin 546 - 23 para

hisse-i ibn-i kebîr-i mezbûr Hasan 546 - 23 para

hisse-i bint-i kebîre-i mezbûre Emine 273 - 12 para

Husûsî benât-ı sagîretân-ı mezbûretân Ayşe ve Zarife ve Hayriye'ye

819
- 20
799 resm-i kısmet minhâ

(21) zevce-i mezbûre Zehra Hatun ber-vech-i bâlâ mehr-i mü'ecceli olan bin bir gurûş ve iki kıt'a sened mûcibince müsbet alacağı olan bin beş yüz altmış (22) gurûş ile hisse-i irsiyyesi olan üç yüz toksan gurûş yirmi parayı temâmen ahz ü kabz eylediği gibi ibn-i kebîr-i mezbûrûn Halil (23) ve Hüseyin ve Hasan ber-vech-i bâlâ hisseleri olan beş yüz kırk altı gurûş yirmi dörder parayı ve bint-i kebîre-i mezbûre Emine kezâlik (24) ber-vech-i bâlâ hisse-i irsiyyesi olan iki yüz yetmiş üç gurûş on iki parayı her biri temâmen ve kâmilen ahz ü kabz (25) eyledikleri ve benât-ı sagîrât-ı mezbûrât Ayşe ve Zarife ve Hayriye'nin ber-vech-i bâlâ hisse-i irsiyyeleri olan ez-gayr-ı resm cem'an (26) yedi yüz toksan dokuz gurûş otuz parayı nafaka ve kisve ve sâ'ir levâzım-ı zarûriyyelerine sarf itmek üzere vasîleri anaları (27) zevce-i mezbûre Zehra temâmen ahz ü kabz eylediği işbu mahalle şerh virildi (28) zevc-i mezbûr Ali ve ümm-i mezbûre Rabia ve bint-i kebîre-i mezbûre Sultanu ber-vech-i bâlâ hisselerini temâmen aldıklarını ve ibn-i sagîr-i mezbûr Emin ve bint-i sagîre-i mezbûre Safiye'nin ber-vech-i bâlâ (29) hisseleri olan ez-gayr-ı resm dört yüz gurûş altı yüz parayı nafaka ve levâzım-ı zarûriyyeleri içün vasîleri babaları zevc-i mezbûr Ali'ye i'tâ eylediğini nâ'ib-i mûmâ-ileyhe inhâ (30) eylediği işbu mahalle şerh virildi.

Sayfa No: 289
Dava No: 853
Dava Türü: Vasi tayini

(1) Kıbrıs cezîresinin merkez vilâyeti olan Lefkoşa kazâsına mülhak Lefke nâhiyesi dâhilinde kâ'in Koççino karyesi ahâlîsinden iken bundan akdem vefât iden İbrahim bin İsmed'in sulbî sagîr (2) oğlı Şefik ve sulbiyye-i sagîre kızı Behiye'nin tesviye umûrlarına bir vasî nasb ve ta'yîni lâzım gelüp umûr-ı vesâyet-i mezkûreyi îfâya ehliyyeti mütehakkık oldığı (3) nâhiye-i mezkûre nâ'ibi Ali Fehim Efendi tarafından inhâ olunan sagîrân-ı mezbûrânın anaları Şerife bint-i Feramiza sagîrân-ı mezbûrânın

vakt-i rüşd ve sedâdlarına değin (4) tesviye-i umûrlarına ve emvâl-i mevrûselerine hıfz ve hırâsetine kıbel-i şer'den vasî nasb ve ta'yîn olunmağla mâ-vaka' bi't-taleb ketb olundı tahrîren fi'l-yevmi'l-'işrîn min şehri Ramazâni'l- (5) mübârek li-seneti semân ve 'işrîn ve selâse mi`eten ve elf.

Şuhûdü'l-hâl
Mahkeme Kâtibi Mehmed Nazım Efendi
Zabtiyye Asım Efendi

Sayfa No: 290
Dava No: 854
Dava Türü: Kayyum tayini

(1) Kıbrıs cezîresinin merkez vilâyeti olan Lefkoşa kazâsına tâbi' Kutrafa karyesi ahâlîsinden iken bundan akdem vefât iden Musa bin Hüseyin bin Abdullah'ın verâseti zevce-i menkûhe-i (2) metrûkesi Rahime bint-i Ali ve li-ebeveyn er karındaşları Hasan ve gâ`ib 'ani'l-beled Adana'da müsâfereten sâkin Arif ve li-ebeveyn kız karındaşları Hanife ve İsmet'e münhasıra oldığı (3) bi'l-ihbâr 'inde'ş-şer'i'l-enver zâhir ve mütehakkık oldukdan sonra verese-i hâzıra ma'rifeti ve gâ`ib-i mezbûre kayyum ta'yîn olunan Lefkoşalı Hâcı Mehmed Ali Efendi (4) ma'rifetiyle müteveffâ-yı mezbûrun emvâl-i menkûlesi bi't-taksîm gâ`ib-i mezbûrun hissesi bey' olunarak üç lira beş şilin yedi gurûşa bâliğ olmağla bundan (5) bir şilin altı gurûş resm-i bi't-tenzîl mütebâkî üç lira dört şilin bir gurûş gâ`ib-i mezbûr Arif'e zuhûr iderek tarafına i'tâ kılındığı tescîl ve i'lâm (6) olundı tahrîren fi'l-yevmi't-tâsi' 'aşer min şehri Ramazâni'l-mübârek li-seneti semân ve 'işrîn ve selâse mi`eten ve elf.

Sayfa No: 291
Dava No: 855
Dava Türü: Tereke

(1) Kıbrıs cezîresinin merkez vilâyeti olan Lefkoşa kazâsına tâbi' Abohor karyesi ahâlîsinden iken bundan akdem vefât iden Hâcı Ömer bin Hasan bin Abdullah'ın

verâseti zevce-i menkûhe-i metrûkesi (2) Zehra bint-i Hâcı Hasan ve sulbî kebîr oğulları Halil ve Hüseyin ve Hasan ve sulbiyye-i kebîre kızı Emine Hanım ve sulbiyye-i sagîre kızları Ayşe ve Zarife ve Hayriye'ye münhasıra oldığı (3) bi'l-ihbâr 'inde'ş-şer'i'l-enver zâhir ve mütehakkık oldukdan sonra sagîrân-ı mezbûrânın vakt-i rüşd ve sedâdlarına değin tesviye-i umûrlarına kıbel-i şer'den vasî (4) nasb ve ta'yîn olunan anaları zevce-i mezbûre Zehra Hatun verese-i sâ'ire taleb ve ma'rifetleriyle kıbel-i şer'den ta'yîn olunan karye-i mezbûre muhtârı İbrahim Ağa (5) ibn-i Hâcı Bekir Ağa tarafından tahrîr ve bey' ve defteri irsâl olunarak taraf-ı şer'den taksîm ve ber-vech-i âtî tanzîm olunan müteveffâ-yı mezbûrun kassâm defteridir ki ber-vech-i âtî (6) zikr ve beyân olunur tahrîren fi'l-yevmi'l-hâmis 'aşer min şehri Ramazâni'l-mübârek li-seneti semân ve 'işrîn ve selâse mi'eten ve elf.

(7) burçak kîl 4 /159

heğbe 1 /27

torba 1 /18 - 10 para

mertek 2 /31

küp 1 /22

değirmen çift 1 /31

tekne ve küp 27

hamur teknesi 1 /34

yağ küpü 1 /43

(8) varil 1 /45

küp 1 /24

def'a küp 1 /18

bir desti hellim 99

yol tası 1 /19

buğday kîl 6 /245

balta ma'a kürek 5

saman çuval 35 /140

kerevet 1 /61

Sayfa No: 292
Dava No: 856
Dava Türü: Ferağ izni

(1) Kıbrıs cezîresinin merkez vilâyeti olan Lefkoşa kazâsına tâbi' Lefke kasabası sâkinlerinden iken bundan akdem müteveffiye olan Mehpare Hanım ibnetü Mollâ İbrahim'in sagîr evlâdları Mehmed Seyid ve Ahmed Kemal Efendiler ile (2) Şerife ve Rabia ve Münire Hanım'ın bâ-hüccet-i şer'î mansûbı ve vasîleri babaları Lefkeli Hâcı Sabit Efendi ibn-i Mehmed Efendi meclis-i şer'de takrîr-i kelâm iderek vasîleri oldığım (3) sigâr-ı mezbûrûnun kasaba-i mezbûrede ma'lûmü'l-hudûd bir dönüm mikdârı harman mahallinin 49 sehmde beş sehm hissesi 624 numrolu koçan mûcibince sigâr-ı mezbûrûnun (4) 'uhdelerinde olup hissedârân-ı sâ'ire hisselerini âhere ferâğ ideceklerinden sigâr-ı mezbûrûnun ber-vech-i muharrer beş sehm hisseleri dahi on lira on beş şilin bedel mukâbelesinde (5) tâlibine ma'an ferâğ olunmak haklarında enfa' olacağından ol vechle bana taraf-ı şer'den izin virilmek matlûbumdur didükde vasî-i mûmâ-ileyhin takrîr-i meşrûhı vâk'a (6) mutâbık ve nefsü'l-emre muvâfık idüği ve meblağ-ı mezkûr sâlifü'z-zikr hisselerini bedel-i misli oldığı Lefkeli Mehmed Feyzi Efendi ibn-i Ahmed Efendi ve Hüseyin bint-i Halil'in (7) ihbârlarıyla mütehakkık olmağın mûcibince sigâr-ı mezbûrûnun ber-vech-i muharrer beş şehm hisselerini ol vechle tâlibine ferâğa vasî-i mûmâ-ileyhe izin virilmeğin mâ-vaka' (8) bi't-taleb ketb olundı tahrîren fi'l-yevmi's-sâdis 'aşer min şehri Şevvâli'l-mükerrem li-seneti semân ve 'işrîn ve selâse mi'eten ve elf.

Şuhûdü'l-hâl
Mahkeme Kâtibi Mehmed Nazım Efendi
Zabtiyye Asım Efendi

Sayfa No: 293
Dava No: 857
Dava Türü: Ferağ izni

(1) Kıbrıs cezîresinin Girine kasabası sâkinelerinden iken bundan akdem vefât iden Penbe Hanım ibnetü Arnavud Hasan Ağa'nın verâseti sadriyye-i sagîre kızları

Züleyha ve Nedime (2) ve Feyziye ile li-ebeveyn karındaşı Emine Hanım'a münhasıra oldığı bi'l-ihbâr 'inde'ş-şer'i'l-enver zâhir ve mütehakkık oldukdan sonra sigâr-ı mezbûrânın mansûb vasîleri (3) 'ammeteleri Girineli Ülfet Hanım ibnetü Hüdai Kapudan meclis-i şer'de takrîr-i kelâm iderek mezkûr Girine kasabasında 6445 numrolu defter-i hâkânî senedi ile (4) ma'lûmü'l-hudûdü'l-ve'l-müstemilât bir bâb mülk-i menzilin 720 sehmde 580 sehmi müteveffiye-i mezbûrenin mülki olup vefâtıyla verese-i mezkûresine intikâl (5) eylediği ve müteveffiye-i mezbûrenin hayâtında ba'zı kimesnelere dahi mütehakkık borcu bulundığı cihetle sâlifü'z-zikr 580 sehmde sigâr-ı mezbûrâna intikâl (6) iden sülüsân-ı hissenin diğer hissedârlarıyla ma'an satılup düyûn-ı mezkûre tesviye olunmak ve fazlası dahi eytâm sandığında istirbâh idilmek haklarında (7) enfa' ve evlâ oldığı cihetle semen-i misliyle tâlibine bey'e kıbel-i şer'den bana izin virilmek matlûbumdur didükde hâl vasiyye-i mezbûrenin takrîr-i meşrûhı üzere (8) oldığını Girineli Derviş Ağa ibn-i Salih ve Ahmed Onbaşı bin Halil'in 'alâ tarîkü'ş-şehâde ihbârlarıyla mütehakkık olmağın mûcibince menzil-i mezkûrun 720 sehmde 580 (9) sehmden sigâr-ı mezbûrâta müntakil sülüsân-ı hissenin hissedârân-ı sâ'ire hisseleriyle ma'an semen-i misliyle tâlibine bey' ve ferâğa semeni ahz ü kabza ve makbûzâtından (10) sigâr-ı mezbûrâna 'â'id borcun tesviyesiyle vasiyye-i mezbûre Ülfet Hanım'a izin virilmeğin mâ-vaka' bi't-taleb ketb olundı tahrîren (11) fi'l-yevmi't-tâsi' ve'l-'işrîn min şehri Şevvâli'l-mükerrem li-seneti semân ve 'işrîn ve selâse mi'eten ve elf.

Şuhûdü'l-hâl
Mahkeme Kâtibi Mehmed Nazım Efendi
Zabtiyye Asım

Sayfa No: 294
Dava No: 858
Dava Türü: Vesayetin devamı

(1) Kıbrıs cezîresinin Lefkoşa kazâsına tâbi' Balikitre karyesi sâkinelerinden iken bundan akdem müteveffiye olan Emete Hanım ibnetü Hâcı Osman Efendi'nin sadrî oğlu on sekiz yaşında (2) Ahmed Saadeddin ibn-i Abdullah Efendi henüz isbât-ı rüşd

itmediği gibi sefîh ve mübezzir ve müsrif olup umûrını rü`yete muktedir olmadığı Lefkoşalı Hakkı Efendi ibn-i Emin Efendi (3) ve Mehmed Münir Efendi ibn-i Efendi'nin ihbârlarıyla 'inde'ş-şer'i'l-enver zâhir ve mütehakkık olmağın merkûm Ahmed Saadeddin kıbel-i şer'den tasarrufât-ı kavliyyeden hacr olunarak (4) kemâ-fi's-sâbık babası mezbûr Abdullah Efendi'nin taht-ı vesâyetinde ibkâ idilmeğin mâ-vaka' bi't-taleb ketb olundı tahrîren fi'l-yevmi's-sâbi' min şehri Zi'l-ka'deti'ş-şerîfe li-seneti semân ve 'işrîn (5) ve selâse mi`eten ve elf.

Şuhûdü'l-hâl
Mahkeme Kâtibi Mehmed Nazım Efendi
Zabtiyye Asım

Sayfa No: 295
Dava No: 859
Dava Türü: Mehir ve nafaka

(1) Kıbrıs cezîresinin Lefkoşa kazâsına tâbi' Denya karyesi sâkinelerinden Afet bint-i Ahmed meclis-i şer'de zevc-i mutalliki karye-i mezbûreli Hasan bin Ali mahzarında zevcim (2) mezbûr Haşan ile zevciyyet beynimizde kâ`ime iken işbu yevm-i muhâkeme olan 10 Teşrîn-i evvel 910 târîhinden bir buçuk ay evvel beni tatlîk itmeğle zimmetinde mütekarrer olan (3) iki yüz elli gurûş mehr-i mü`eccelim ile 'iddetim inkizâsına değin ve sâ`ir levâzım-ı zarûriyyemi mezbûr Hasan'dan taleb iderim diyü da'vâ itdükde (4) ol dahi cevâbında zevcesi müdde'iye-i mezbûreyi târîh-i mezkûrdan bir buçuk ay evvel tatlîk eylediğini ikrâz ve mâ-adâ elli bir gurûşdan i'tibâren olan (5) mehr-i mü`ecceli zimmetinde oldığını beyân eyledikde müdde'iye-i mezbûre mehr-i mü`eccelinin elli bir gurûş oldığını kabûl itmesine binâ`en mehr-i mü`eccel-i mezkûr (6) elli bir gurûşun hâlen ve 'iddeti münkaziyye oluncaya değin 'iddet-i nafaka-i mu'ayyine-i ma'lûmesi içün târîh-i mezkûrdan i'tibâren takdîr olunan yevmi (7) dört buçuk gurûşı dahi hîn-i istihkâkında müdde'iye-i mezbûreye edâ ve teslîme müdde'î-i 'aleyh-i merkûm Hasan'a ba'de'l-hükm tenbîh olundığı tescîl ve i'lâm olundı tahrîren (8) fi'l-yevmi't-tâsi' 'aşer min şehri Şevveâlü'l-mükerrem li-seneti semân ve 'işrîn ve selâse mi`eten ve elf.

Sayfa No: 296
Dava No: 860
Dava Türü: Hacr

(1) Kıbrıs cezîresinin Lefkoşa kazâsına tâbi' Abohor karyesi ahâlîsinden Küçük Hâcı Mehmed bin Hasan ihtiyâr ve ma'tûh olup umûrını rü'yete gayr-i muktedir (2) oldığı karye-i mezkûre ahâlîsinden Mollâ Hasan bin Yusuf ve Halil bin Hâcı Ömer Ağa ve Mustafa bin Hâcı Halil'in ihbârlarıyla 'inde'ş-şer'i'l-enver zâhir (3) ve mütehakkık olmağın mûcibince merkûm Hâcı Mehmed Ağa kıbel-i şer'den tasarrufât-ı kavliyyeden hacr eylediği tescîl ve i'lâm olundı tahrîren fi'l-yevmi't-tâsi' min şehri (4) Zi'l-ka'de ve li-seneti semân ve 'işrîn ve selâse mi'eten ve elf.

Sayfa No: 297
Dava No: 861
Dava Türü: Ferağ izni

(1) Kıbrıs cezîresinin Girine kazâsına tâbi' Trabeza Çiftliği sâkinlerinden iken bundan akdem vefât iden Ali bin Mehmed Ali Usta'nın sulbî sagîr evlâdları Asaf ve Rıfat ve Faik (2) ve Mehmed ve Ali ve Ahmed ve Nadire ve Cemaliye ve Huriye ve Saadet ve Penbe'nin vasî-i mansûbları Hüseyin Ağa bin Kel Osman Girine kazâsı nâ'ib vekîli Zeki Efendi mahzarında (3) takrîr-i kelâm iderek vasîleri oldığım sigâr-ı mezbûrûnun babaları müteveffâ-yı mezbûrdan müntakil 1500 numrolu koçan ile mutasarrıf oldukları üç evlek arâzî ile yine karye-i mezkûrede (4) 'Arabköyü'nde iki dönüm iki evlek ve yine karye-i mezkûrede 1512 numrolu koçan ile mutasarrıf oldukları üç evlek arâzî ile yine karye-i mezkûrede (5) 2333 numrolu koçan ile yirmi beş sâk zeytûn ve iki sâk harûb eşcârının 272 sehmde 238 sehmi sigâr-ı mezbûrûnun babaları müteveffâ-yı mezbûrdan (6) müntakil düyûn-ı mütehakkıkalarını tesviyesi içün satılması haklarında hayırlı oldığından kıbel-i şer'den izin taleb itmiş ve hâl vasî-i mezbûrun takrîr-i meşrûhı (7) üzere oldığını Girineli Sabri Efendi bin Hâcı Mustafa Efendi ve 'Arabköy'lü Hüseyin bin Hasan ve Mollâ Nikola Ali bin Mustafa ihbâr eylemiş olduklarını nâ'ib-i mûmâ-ileyhe (8) inhâ itmeğle mûcibince sigâr-mezbûrûnun mezkûr arâzîleri ile zeytûn ve harûb eşcârı hisselerinin semen ve bedel-i misilleriyle tâlibine bey' ve ferâğa ve semen ve bedellerini (9) ahz ü kabz iderek

düyûn-ı mezkûreyi îfâya vasî-i mezbûr Hüseyin Ağa'ya kıbel-i şer'den izin virilmeğin mâ-vaka' bi't-taleb ketb olundı tahrîren fi'l-yevmi's- (10) sânî 'aşer min Zi'l-ka'detü'ş-şerîfe li-seneti semân ve 'işrîn ve selâse mi'eten ve elf.

Sayfa No: 298
Dava No: 862
Dava Türü: Ferağ izni

(1) Kıbrıs cezîresinin Lefkoşa kazâsına tâbi' Gönyeli karyesi ahâlîsinden Hasan bin İbrahim Çavuş sefih ve gayr-i reşîd oldığı cihetle bundan akdem kıbel-i şer'den hacr olunarak umûrını rü'yete (2) bâ- i'lâm-ı şer'î vasî ta'yîn olunan dayısı karye-i mezbûre ahâlîsinden Mollâ Veli bin Ali meclis-i şer'de takrîr-i kelâm iderek vasîsi oldığım mahcûr-ı merkûmun 3044 numrolu (3) koçan mûcibince karye-i mezkûrede kâ'in ma'lûmü'l-hudûd üç bâb mülk odanın altmış dört sehmde mutasarrıf oldığı yedi sehm hissesinin satılması hakkında enfa' (4) oldığından bey'ine kıbel-i şer'den izin virilmek matlûbumdur didükde hâl vasî-i mezbûrun takrîr-i meşrûhı üzere oldığı karye-i mezbûre sâkinlerinden imâm (5) Hâfiz Mehmed Şevki Efendi ve Mehmed Ağa ibn-i Hâcı Damdelen'in ihbârlarıyla mütehakkık olmağın mûcibince mahcûr-ı merkûmun salifü'z-zikr üç odada 7/64 (6) sehm hissesinin semen-i misliyle tâlibine bey' ve ferâğına vasî-i mezbûr Mollâ Veli'ye kıbel-i şer'den izin virilmeğin mâ-vaka' bi't-taleb ketb olundı tahrîren fi'l-yevmi'l- (7) 'işrîn min şehri Şa'bâni'l-mu'azzam li-seneti semân ve 'işrîn ve selâse mi'eten ve elf.

Şuhûdü'l-hâl
Mahkeme Kâtibi Mehmed Nazım Efendi
Zabtiyye Asım

Sayfa No: 299
Dava No: 863
Dava Türü: Vakfiyye

Mâ-fîhi mine'l-vakfî ve'ş-şurûti cerâ 'indî 'alâ vechi'l-mazbût ve hikmeti bi-sıhhati ve lüzûmihi 'âlimen bi'l-hilâfi'l-cârî min-el e`immeti'l-eslâfi nemîkatü'l-fakîri'llâh 'azze şânuhu Ahmed Muhyiddin el-müvellâ bi-hilâfetin bi-kazâ`in Lefkoşa ve Girine gafere ânhü

El-hamdu li'llâhi'llezî e'azze havâss-i ibâdihi bi-sarfi emvâlihim ilâ envâ'i'l-hayrât ve e'ânehüm 'alâ iktisâb-i esnâfi'l-mehâmid ve'l-müberrât ve's-selâtü vesselâmü (2) 'alâ resûlihi ve nebiyyihi Muhammedin hayri'l-beriyyât

(1) El-hamdu li'llâhi'llezî e'azze havâss-i ibâdihi bi-sarfi emvâlihim ilâ envâ'i'l-hayrât ve e'ânehüm 'alâ iktisâb-i esnâfi'l-mehâmid ve'l-müberrât ve's-selâtü vesselâmü (2) 'alâ resûlihi ve nebiyyihi Muhammedin hayri'l-beriyyât (2) ve 'alâ âlihi ve ashâbihi ve't-tâbi'în ilâ yevmi yestezillü'l-mer`e tahte's-sadakât ammâ ba'd işbu vakfiyyenin tahrîr ve inşâsına bâdî oldur ki Kıbrıs cezîresinin merkez vilâyeti olan Lefkoşa kazâsına (3) tâbi' Lefke kasabası ahâlî-i mütehayyirânından Daniş Efendi bin Hasan Fedai Efendi kazâ-i mezkûr mahkemesinde meclis-i şer'-i şerîf-i enverde ber-vech-i âtî vakfina li-ecli't-tescîl mütevellî (4) ta'yîn eylediği da'vâ vekîli Hâfiz Cemal Efendi ibn-i Hâcı Niyazi Efendi muvâcehesinde takrîr-i kelâm iderek 5697 numrol ve 30 Temmuz sene 910 târîhlü defter-i hâkânî (5) senedi ile mutasarrıf oldığım kasaba-i mezkûrede Ortamahalle'de kâ`in tarafları Hâcı Emin Efendi ve Ayşe bint-i Selim ve sokak ile mahdûd ma'lûmü'l-hudûd (6) ve'l-müştemelât ma'a havlı bir bâb mülk menzilimi vakf ve habs idüp şöyle şart eylerim ki vakf-ı mezkûruna Lefkeli Kadriye Hanım bint-i Hâcı Yaver mütevellîye olup (7) menzil-i mezkûrda sâkin olmak ve yâhûd îcâr itmek yedinde ola ve ve mütevelliyye-i mezbûre menzil-i mezkûrı ta'mîr ve termîm ide ve îcâr itdiği sûretde fazla-i (8) galle kendisine 'â`id ola ve ve mütevelliyye-i mezbûre senecî bir hatm-i şerîf ve bir mevlûd-i şerîf kırâ`at idüp ve yâhûd itdirüp hâsıl oan ecr ve sevâbını evvelen (9) fahr-ı kâ'inât 'aleyhi efdalü's-salavât Efendimiz hazretleriyle âl ve evlâd ve ezvâc-ı

mutahharât hazerâtının ervâh-ı şerîfelerine ve sâniyen sâ`ir enbiyâ-yı ´izâm rüsûl-i (10) kirâm hazerâtının ervâh-ı şerîfelerine ve sâlisen Hülefâ-yi Râşîdin ve sâ`ir ashâb-ı güzîn ve evliyâ ve sülehâ ve guzât-ı Müslimîn hazerâtının ervâh-ı şerîfelerine ve âbâ ve ecdâd ve akrâba-i ta´allukâtımın ervâhına ve ba´de vefâtî benim dahi rûhuma ihdâ oluna ve mütevelliyye-i mezbûre (11) Kadriye Hanım'ın vefâtından sonra evlâd ve evlâd-ı evlâdının batnen ba´de batnin ve karnen ba´de karnin ekber ve erşedi mütevellî olâ ve ba´de'l-inkirâz mezbûrenin karındaşı (12) Kaşif bin Hâcı Yaver ve ba´dehu evlâd ve evlâdı batnen ba´de batnin ve karnen ba´de karnin mütevellî olalar ve ba´de'l-inkirâz diğer karındaşı Mehmed bin Hâcı Yaver mütevellî olup (13) ba´de vefâtihi kezâlik evlâd ve evlâd ve evlâd-ı evlâdı batnen ba´de batnin ve karnen ba´de karnin mütevellî ola ve ba´de'l-inkirâz fî gurre-i Rebî´ü'l-evvel sene 1326 târîhiyle müverrah vakfına vâde (14) münderic şartlarım mûcibince yine şurût-ı mezkûre kasaba-i mezkûre Orta Câmi´-i Şerîfi'nde Rebî´ü'l-âhirin ilk Cum´a gününde icrâ olunmak üzere kasaba-i mezbûre ahâlî-i (15) mu´teberânının rey ve intihâbiyle ve vakt ve hâle münâsib bir ma´âş ile mütedeyyin ve müstakîm bir mütevellî ta´yîn oluna ve işbu iki vakfiyyede şart kılınan nevbeti tevlîyetlerden hangisi (16) evvel inkirâz bulursa bulsun hiçbir vakt ayrı mütevellî ta´yîn olmayup her ikisi birleşdirilerek bir şahs-ı vâhid ta´yîn oluna ve vakf-ı mezkûra cezîrede (17) evkâf müdîri bulunan zât nâzır ola ve ba´dehu hâne-i mezkûr icâr olunup ba'de't-ta´mîr ve't-t-termîm hatm-ı şerîf ve mevlûd-ı şerîf sarfiyâtından fazla-i galle Lefke (18) mektebine müdâvim bulunan ve Lefkoşa'daki rüşdî ve idâdiye gönderilmek ebeveyinlerince fukarâlıklarından dolayı mümkün olmayan tüllâbın en (19) ahlâklı ve zekîlerinden fazla-i gallenin derece-i kifâyesi nisbetinde talebe intihâb idilerek müdîr-i mûmâ-ileyhin nezâreti altında olmak üzere (20) Lefkoşa'da rüşdî ve i´dâdî mekteplerinde tahsîl ve ikmâl itdirile ve şâyed mezkûr talebe Lefkoşa'da bulundığı müddetce usûli dâ`iresinde (21) mektebe devâm itmeyüp derslerine lâyıkı vechle çalışmadığı mekteb müdîriyetleri tarafından bâ-rapor bildirildiği hâlde mezkûr talebe i´âde (22) idilerek yerlerine diğeri intihâb oluna ve bu talebelerden mekteplerini ikmâl idenler mahallerine i´âde itdirilüp yerlerine diğeri intihâb oluna (23) ve bu talebelerden mekteblerini ikmâl idenler mahallerine i´âde idilüp yerlerine diğeri intihâb oluna ve her sene mütevellî evkâf dâ`iresine nizâmı vechle hisâb virmeğe mecbûr buluna diyü (24) ta´yîn-i şurût ve tebeyyün-i kuyûd ile menzil-i mezkûrı

mütevellî-i mûmâ-ileyhe teslîm ol dahi vakfiyyet üzere kabz ve tesellüm eyledikden sonra vâkıf-ı mûmâ-ileyh vakf-ı mezkûrdan rücû' ile menzil-i (25) mezkûrı ke'l-evvel mülküne istirdâd ve mütevellî-i mûmâ-ileyh dahi teslîmden – kemâ-hüve'l-mestûr fi'l-kütübü'l-fikhiyye müterâfi'ân ve her biri fasl ve hasma tâlibân olduklarında kıbel-i (26) şer'den dahi vakf-i mezkûrun sıhhat ve lüzûmuna hükm-i sahîh-i şer'î ile hükm olunmağın vakf-ı mezkûr sahîh ve lâzım olup min ba'd nakz ve ibtâli mümteni'ü'l-ihtimâl oldu cerâ zâlik ve harrere fi'l-yevmi's- (27) sâbi' 'aşer min şehri Şevvâli'l-mükerrem li-seneti semân ve 'işrîn ve selâse mi'eten ve elf.

Şuhûdü'l-hâl
Lefkeli Kâmil Efendi ibn-i Mehmed Efendi
Mahkeme Kâtibi Mehmed Nazım Efendi
Zabtiyye Hasım ve gayruhum

Sayfa No: 300
Dava No: 864
Dava Türü: Tereke

(1) Kıbrıs cezîresinin merkez vilâyeti olan Lefkoşa kazâsına tâbi' Küçük Kaymaklı karyesi sâkinelerinden iken bundan akdem müteveffiye olan Hadice bint-i Salih'in verâseti zevc-i metrûki (2) Hâcı Salih Efendi ibn-i Halil ve anası Nergiz bint-i Mustafa ve sadrî kebîr oğlı Salih bin Mehmed ve sadrî sagîr oğulları İbrahim ve İsmail veledân-ı Hâcı (3) Salih Efendi ve sadriyye-i sagîre kızı Emine bint-i Mehmed mahzarında oldığı bi'l-ihbâr 'inde'ş-şer'i'l-enver zâhir ve mütehakkık oldukdan sonra sagîrân-ı (4) mezbûrân İbrahim ve İsmail'in tesviye-i umûrlarına kıbel-i şer'den vasî ta'yîn olunan babaları zevc-i mezbûr Hâcı Salih Efendi ve sagîre-i mezbûre Emine'nin (5) kezâlik tesviye-i umûrına vasî ta'yîn olunan ceddesi ümm-i mezbûre Nergiz Hatun ve verese-i sâ'ire taleb ve ma'rifetleriyle kıbel-i şer'den i'zâm olunan Hâcı Mehmed Ali (6) Efendi tarafından tahrîr ve terkîm ve bey' olunup ma'rifet-i şer'le taksîm olunan tereke-i müteveffât-ı mezbûre defteridir ki ber-vech-i âti zikr olunur tahrîren fi'l-yevmi's-sâmin ve'l-'işrîn (7) min şehri Zi'l-ka'deti'ş-şerîfe li-seneti semân ve 'işrîn ve selâse mi'eten ve elf.

(8) sagîr tencere ma´a kapak 1 /20
evsat müsta´mel tencere ma´a kapak 1 /15 - 20 para
evsat kadâ`if sinisi 1 /26
sagîr tava 2 /23
köhne çinko leğen 1 /4
tunç kapaklı sahan çift 2 /18
(9) sahan 1 - kebîr ve sagîr tas 2 /15
tabak 7 - kaşık 2 - piron 2 /8
eski polad 1 - kadeh 3 /6
trabeza 1 /18
tahta tekne 1 /20
tahta sinit 1 /6
(10) baş yasdığı 1 /5
basma yorgan ma´a çarşab 1 /44
eski ufak yorgan ma´a çarşab 1 /18
yün çocuk şilte 1 /8
minder kılıfı 1 - mak´ad 1 /7
eski ´âdî yasdık 5 /12
(11) eski ayakkabı çift 2 /3
ufak karyola 1 - tahta 4 /75
şibşib 1 /4
iskarpin 1 /20
müsta´mel alaca çarşab 2 /30
müsta´mel alaca çarşab 2 /27
(12) müsta´mel silecek 2 /13
yünlü entârî pamuklu 2 /12
alaca yorgan çarşabı 2 /29
def´a çarşab 1 /14 - 10 para
yedirmeli müsta´mel çarşab 1 /4 - 30 para
basma minder-i mak´ad 1 /5
(13) eski pîşkîr 6 /6
kefiyye 1 /9

mendil 5 - yemeni 3 - boğça 2 /9

tente karyola örtüsü 1 /24

namaz örtüsü 1 /3

cibinnik dülbend 1 /18

canfes entârî 1 /20

(14) basma entârî 2 /18

hümâyûn baş çarşabı 1 /13

pamuklu entârî 1 /11

´âdî sakko 1 /14

sarı baş çarşabı 1 /9

ketân entârî 1 /7

(15) hümâyûn minder zarı 2 /18

don 4 /10

müsta´mel yorgan ma´a çarşab 1 /28

tecemmülât 13

gömlek 2 - basma entârî 1 /6

siyah sandık 1 /72

(16) destgâh ma´a kayıt 1 - çıkrık 1 /92

yirmilik altûn 7 /252

zevc-i mezbûr zimmetinde mehr-i mü`ecceli olup alınan 101

yekûnü'l-mezkûrât 1284 - 20 para

(17) minha'l-ihrâcât

(18) dellâliyye münâdiyye 9

tahrîr-i tereke ücreti olup Mehmed Ali Efendi'ye virilen 27

muhtâriyye 9

yekûnü'l-ihrâcât 45

(19) sahhü'l-bâkî li't-taksîm beyne'l-vereseti'l-mezbûre 1239 - 20 para

(20) hisse-i zevc-i mezbûr Hâcı Salih Efendi 310

hisse-i ümm-i mezbûre Nergiz Hatun 209

hisse-i ibn-i sagîr-i mezbûr İbrahim

206

- 5

201

hisse-i ibn-i sagîr-i mezbûr İsmail

206

\- 5

201 resm-i kısmet minhâ

hisse-i bint-i sagîre-i mezbûre Emine

103

\- 2

100 resm-i minhâ

(21) zevc-i mezbûr Hâcı Salih Efendi ber-vech-i bâlâ üç yüz on gurûş hissesini bi'l-asâle ve ibn-i sagîrân-ı mezbûrân İbrahim ve İsmail'in ber-vech-i bâlâ hisses-i irsiyyeleri olan iki yüz (22) bir buçuk gurûşdan cem'an dört yüz on üç gurûşı nafaka ve sâ'ir levâzım-ı zarûriyyelerine sarf itmek üzere bi'l-vesâye temâmen ahz ü kabz eylediği ve ümm-i mezbûre Nergiz (23) Hatun ber-vech-i bâlâ hissesi olan iki yüz altmış gurûş yirmi parayı bi'l-asâle ve bint-i sagîre-i mezbûre Emine'nin hissesi olan yüz gurûş otuz parayı nafaka ve levâzım (24) zarûriyyesine sarf itmek üzere bi'l-vesâye temâmen ahz eylediği ve ibn-i kebîr-i mezbûr Salih dahi ber-vech-i bâlâ hisse-i irsiyyeleri olan iki yüz altmış gurûş yirmi üç parayı temâmen (25) ahz ü kabz eylediği işbu mahalle şerh virildi.

Sayfa No: 301
Dava No: 865
Dava Türü: Tereke

(1) Kıbrıs cezîresinin merkez vilâyeti olan Lefkoşa kazâsına tâbi' Alihodez karyesi sâkinlerinden iken bundan akdem maktûlen vefât iden mekteb mu'allimi İbrahim Sıdkı Efendi ibn-i Ahmed bin Ali'nin (2) verâseti zevce-i menkûhe-i metrûkeleri Lefkoşalı Aliye Hanım ibnetü Hüdaverdi Çavuş ile Alihodezli Havva bint-i Mustafa

ve babası mezbûr Ahmed bin Ali ve anası (3) Ayşe bint-i Mustafa ile zevc-i mezbûre Havva'dan mütevellidler sulbî sagîr oğlı Salih ve sulbiyye-i sagîre kızı Nefise ve zevce-i mezbûre Havva'nın batnında mütebeyyin hamle münhasıra (4) oldığı bi'l-ihbâr 'inde'ş-şer'i'l-enver zâhir ve mütehakkık oldukdan sonra sagîrân-ı mezbûrânın vakt-i rüşd ve sedâdlarına değin tesviye-i umûrlarına kıbel-i şer'den (5) vasî ta'yîn olunan anaları zevce-i mezbûre Havva ve verese-i sâ`ire taleb ve ma'rifetleri ve kıbel-i şer'den me`mûrân-ı i'zâm olunan Lefkoşalı Hâcı Mehmed Ali Efendi ma'rifetiyle (6) tahrîr ve terkîm ve bey' ve kıbel-i şer'den taksîm olunan tereke-i müteveffâ-yı mezbûr defteridir ki ber-vech-i âtî beyân olunur tahrîren fi'l-yevmi's-sânî min şehri Zi'l-hicceti'ş-şerîfe li-seneti semân (7) ve 'işrîn ve selâse mi`eten ve elf.

(8) merkeb ma'a saba 1 /450

eski lata 2 - pantolon 4 - çaket - gömlek 1 /180

yarım potin çift 1 /50

besli kuzu 1 /122

çifte tüfenk 1 /477

şemsiye 1 /19

zeytin yağı teneke 1 /149

(9) ketân tecemmülâtı 45

zuhûr iden nakdi olup techîz ve tekfînine sarf idilenden mütebâkî kalarak alınan 405

yağ değirmeni îcâresi 45

koyun re`s 9 /756

koç re`s 1 /272

kuzu 1 /38

keçi 4 - oğlak 10 /700

(10) buğday kîl 11 /49

şa`ir kîl 21 /337

eski heğbe 1 /14

gübre 85

zeytûn eşcârı îcâresi 9

Kadomoni karyeli yapıcı ustası zimmetinde alacağı olup alınan 36

müteveffâ-yı mezbûrun Ahmed Ali zimmetinde bâ-sened alacağı olup alınan 900

(11) yekûnü'l-mezkûrât

5519

\- 270 karye-i mezkûreye 'azîmet iden Hâcı MehmedAli Efendi'ye kalan ücret

5249

\- 201 zevce-i mezbûre Aliye Hanım'ın müsbet mehr-i mü'ecceli olup virilen

5048

(12) hisse-i zevce-i mezbûre Aliye Hanım 315 - 20 para

hisse-i diğer zevce-i mezbûre Havva Hanım 315 - 20 para

hisse-i eb-i mezbûr Ahmed Ağa 841

hisse-i ümm-i mezbûre Ayşe 841

Husûsî sagîrân-ı mezbûrân Salih ve Nefise ve haml

2735

\- 68 resm-i minhâ

2667

(13) zevcetân-ı mezbûretân Aliye ve Havva Hanımlar ve eb-i mezbûrân Ahmed Ağa ve Ayşe Hatun ber-vech-i bâlâ hisse-i irsiyyelerini temâmen ahz ü kabz eyledikleri ve husûsı (14) sigâr olan ber-vech-i bâlâ ez-gayr-ı resm iki bin altı yüz altmış yedi gurûş li-ecli'l-istirbâh eytâm sandığına irsâl kılındığı işbu mahalle şerh virildi.

Sayfa No: 302
Dava No: 866
Dava Türü: Tereke

(1) Kıbrıs cezîresinin merkez vilâyeti olan Lefkoşa kazâsına tâbi' Lefke nâhiyesi dâhilinde Anbeliku karyesi ahâlîsinden iken bundan akdem vefât iden Hüseyin bin Rüstem'in verâseti (2) zevce-i menkûhe-i metrûkesi Zehra bint-i Hasan ile vâlidesi Gülsüm bint-i Ahmed ve zevce-i mezbûreden mütevellide sagîre kızları Penbe ve Kezban ve diğer zevcesinden (3) mütevellid sulbî sagîr oğlı Hasan ve sulbiyye-i sagîre kızı Hanife'ye münhasıra oldığı bi'l-ihbâr 'inde'ş-şer'i'l-enver zâhir ve mütehakkık olup sigâr-ı mezbûrûnun tesviye-i (4) umûrlarına kıbel-i şer'den vasî nasb ve ta'yîn kılınan karye-i mezbûre muhtârı Mahmud bin Emir Hasan ma'rifetiyle

Lefke nâ`ibi Ali Fehim Efendi tarafından tahrîr ve rü`yet olunan (5) tereke-i mezkûre defteridir ki nâ`ib-i sâbık fazîletlü Hâcı Hâfız Ziyai Efendi tarafından ʿaynen devr ve teslîm olunmağla ber-vech-i âtî zikr ve beyân olunur tahrîren fi'l-yevmi's-sâmin (6) min şehri Zi'l-hicceti'ş-şerîfe li-seneti semân ve ʿişrîn ve selâse mi`eten ve elf. (7) karye-i mezkûre dâhilinde maʿlûmü'l-hudûd yüz yirmi dönüm arâzî ve seksân sekiz sâk zeytûn eşcârı 667 numrolu fî 25 Zi'l-hicce 1325 (8) târîhlü izn-i hüccet-i şerʿiyyesi mûcibince vasî-i mezbûr maʿrifetiyle beyʿ olunup esmân-ı hâsılası 12969

(9) minha'l-ihrâcât

(10) deyn-i müsbet

zevce-i mezbûre Zehra bint-i Hasan ʿan mehr-i mü`eccel ve muʿaccel 851

deyn-i müsbet

Lefkeli Süleyman Lütfî Beğ bin Hüdaverdi 2688

deyn-i müsbet

Lefkeli Hüseyin Afif Efendi bin Hasan Efendi 80

(11) Anbeliku karyeli Hasan Tahir'e 1208 /1902 numrolu Lefke Kara Hâkimi mazbatasıyla mahkûm deyni 801

deyn-i müsbet

Lefkeli Çankar Kosta Karaziye

deyn-i müsbet

Anbelikulu müteveffâ Hâfız Ali eytâmı emvâlinden vekîlleri Mollâ Halil Mehmed Çavuş 196

(12) deyn-i müsbet

Kambo karyeli Dimitri Baba Yenadiyu 701

deyn-i müsbet

Yeraces karyeli Toğlu Kostanti 2010

deyn-i müsbet

Bedula karyeli Yorko Koççino 1125

(13) Yeracesli Toğlu Kostanti'ye 210 /1908 numrolu Lefke Kara Hâkimi hükmüyle mahkûm deyni 912

tereke-i mezkûre umûrını rü`yet içün vasî-i mezbûrun Lefke'ye ʿazîmet ve ʿavdet kirası 18

dellâliyye berây-ı sandık ve münâdî kaydiyye

241 18 18

(14) yekûnü'l-ihrâcât 9455

(15) sahhü'l-bâkî

3514

- 180 bâlâda muharrer 667 numrolu izn-i hüccet-i şer'iyyesi harcı olup defter-i

3334 mahsûsına ilsâk olunan pul esmânı

- 4

meblağ-ı mütebâkî-i mezkûrun Lefke'den Lefkoşa'ya masârif-i irsâliyyesi

(16) arâzî esmânından mütebâkî ber-vech-i bâlâ üç bin üç yüz otuz gurûş sigâr-ı mezbûrûn Penbe ve Kezban ve Hasan ve Hanife'ye mütesâviyen intikâl (17) itmeğle mezbûrûn nâmlarına nâ'ib-i sâbık mûmâ-ileyh Hâcı Hâfız Ziyai Efendi'nin zemân-ı niyâbetinde fî 9 Haziran 908 târîhinde eytâm (18) sandığına irsâl kılındığı işbu mahalle şerh virildi.

Sayfa No: 303
Dava No: 867
Dava Türü: Tereke

(1) Kıbrıs cezîresinin Lefkoşa kazâsına tâbi' Lefke nâhiyesi dâhilinde Amarkez karyesi sâkinlerinden iken 15 Nisan 908 târîhinde vefât iden Halil bin İbrahim Porto'nun (2) verâseti zevce-i menkûhe-i metrûkesi Hadice bint-i Yusuf Lefto ile kebîre kızları Yasemin ve Dudu ve sagîr oğlı Kâmil ve sagîre kızı Akıle'ye münhasıra oldığı bi'l-ihbâr (3) 'inde'ş-şer'i'l-enver zâhir ve mütehakkık oldup sagîrân-ı mezbûrânın tesviye-i umûrlarına kıbel-i şer'den vasî nasb ve ta'yîn kılınan amaları mezbûre Hadice ve verese-i sâ'ire ma'rifetiyle (4) Lefke nâ'ibi Ali Fehim Efendi tarafından tahrîr ve terkîm ve bey' olunan müteveffâ-yı mezbûr defteridir ki nâ'ib-i sâbık fazîletlü Hâcı Hâfız Ziyai Efendi tarafından 'aynen devr ve teslîm olunmağla (5) ber-vech-i âtî zikr ve beyân olunur tahrîren fi'l-yevmi's-sâmin min şehri Zi'l-hicceti'ş-şerîfe li-seneti semân ve 'işrîn ve selâse mi'eten ve elf.

(6) öküz çift 1 /1080

erkek merkeb 1 /225

tekke sahtiyânî 1 /27

sagîr küp 1 /7

tek tüfenk 1 /27

keser 1 /14

bışkı 1 /5

torba 1 /7

eğe 1 - rende 1 /19

(7) terâzî 1 /2

timür tecemmülâtı 11

balta 1 /12

çapa 1 /6

küp 1 /6

lanba sandığı 1 /3

ufak zil 1 /3

zeytûn kavanozu 1 /18

misri 1 /9

(8) yarma değirmeni 1 /10

burçak kîl 1 /62

gübre 36

mahudî 1 /5

kazıntı 6

def'a kazıntı 1 /9

yekûnü'l-mezkûrât

1612

\+ 139 ber-vech-i âtî düyûnâtın ikmâli içün verese-i kibâr tarafından îfâ olunan

1752

(9) minha'l-ihrâcât

(10) Muhtâr Hamza'ya muhtâriyye ve ihbâriyye 18

Muhtâra tezkere parası 3

dellâliyye berây-ı sandık 29

münâdiyye 3

kaydiyye 2

deyn-i müsbet

Yusuf bin Kara Süleyman 776

(11) deyn-i müsbet

Amarkez karyeli Yusuf Abdülkadir 720

deyn-i müsbet

zevce-i mezbûre Hadice ʿan mehr-i müʾeccel 201

yekûnü'l-ihrâcât 1752

(12) ber-vech-i bâlâ bin yedi yüz elli iki gurûşı makbûzât derûn-ı ihrâcâtda müfredâtı gösterildiği vechle sarf eylediği işbu mahalle şerh virildi.

Sayfa No: 304
Dava No: 868
Dava Türü: Tereke

(1) Kıbrıs cezîresinin Lefkoşa kazâsına tâbiʿ Lefke kasabası sâkinelerinden iken 4 Nisan 909 târîhinde müteveffiye olan Fatıma bint-i Mollâ İbrahim'in verâseti zevc-i (2) metrûki Halil bin İbrahim Yordamlı ve li-ebeveyn er karındaşları kebîr Osman ve Mustafa Sabri ve li-ebeveyn kız karındaşı kebîre Habibe Mollâ ile sadriyye-i sagîre kızı Ayşe'ye (3) münhasıra oldığı bi'l-ihbâr ʿinde'ş-şerʿi'l-enver zâhir ve mütehakkık olup sagîre-i mezbûrenin tesviye-i umûrına kıbel-i şerʿden vasî nasb ve taʿyîn kılınan (4) babası zevc-i merkûm Halil ve verese-i sâʾire maʿrifetleriyle Lefke nâʾibi Ali Fehim Efendi tarafından tahrîr ve terkîm ve beyʿ ve taksîm olunan tereke-i müteveffât-ı mezbûre (5) defteridir ki nâʾib-i sâbık fazîletlü Hâcı Hâfız Ziyai Efendi tarafından ʿaynen devr ve teslîm olunmağla ber-vech-i âtî zikr olunur tahrîren fi'l-yevmi'l-ʿişrîn min şehri (6) Zi'l-hiccetü'ş-şerîfe li-seneti semân ve ʿişrîn ve selâse miʾeten ve elf.

(7) tencere 1 /36

defʿa tencere 1 /50

defʿa tencere 1 /40

def'a tencere 1 /45

tava 1 /27

def'a tava 1 /12

sini 1 /36

sahan 3 /22

tas 1 /12

hamam tası 1 /8

(8) sac 1 /2

tekne 1 /21

def'a tekne 1 /99

sinit 1 /9

ekmek tahtası 2 /45

minder ve yasdık 36 - âyîne 1 /50,- 10 para

şîşe 2 /5

kadeh 3 /2

şîşe 3 - gülebdân 1 /2

(9) ma'cûn şîşe 1 /4 - 30 para

kâse 3 /3

tabak 1 /16

kefgîr 1 /2

tuzluk 2 /1

iskarpin 2 /25

kazgan 1 /128

yorgan 1 /40

çarşab 1 /22

(10) def'a çarşab 1 /23

şal çarşab çift 1 /150

gömlek 1 /13

def'a gömlek 1 /13 - 10 para

def'a gömlek 1 /14

def'a gömlek 1 /13

def'a gömlek 1 /13 - 10 para

(11) def'a gömlek 1 /13 - 10 para
def'a gömlek 1 /13 - 10 para
def'a gömlek 1 /13 - 10 para
def'a gömlek 1 /13 - 10 para
entârî 1 /13
entârî 1 /14
baş çarşabı 1 /44
(12) silecek takım 1 /11
yasdık yüzü ve trabeza örtüsü 13 - 10 para
boğça 1/11
yasdık 2 /13
pîşkîr 1 /3 - 10 para
yemeni 3 /8
boğça 1 /2
tel 1
kaşık 2 /2
(13) tecemmülât 10
tecemmülât 6
sandık 1 /180
ufak sandık 1 /40
bilezik çift 1 /2
lebbâde 1 /5
şemsiye 1 /1
kerevet 1 /18
def'a kerevet 1 /7
(14) çıkrık 1 /3 - 10 para
ıracak 1 /2 - 10 para
kelâm-ı kadîm hediyyesi 22
makîne 1 /180
destgâh 1 /68
trabeza 1 /15
Kunduracı aleti tecemmülâtı 73

(15) Anbeliku'lu Küçük Mustafa'dan alacağı olup alınan 6
yekûnü'l-mezkûrât
1917
+ 501 zevc-i merkûm zimmetinde mehr-i mü`eccel alacağı
2418
(16) minha'l-ihrâcât
(17) deyn-i müsbet
Lefkeli Besim Hâcı Emir'e 900
deyn-i müsbet
Nazife Uskori Hasan'a 17
deyn-i müsbet
Lefkoşalı Hâce Hadice bint-i Ömer'e 10 - 20 para
deyn-i müsbet
Lefkoşalı Meftune ibnetü Mehmed Efendi'ye 12
(18) deyn-i müsbet
Lefkeli Hüseyin Hasan'a 9
hammâliyye 18
dellâliyye ve kaydiyye 32
yekûnü'l-ihrâcât 1007 - 20 para
(19) sahhü'l-bâkî li't-taksîm beyne'l-vereseti'l-mezbûre
910 ´an eşyâ`-i mebî´a ve tahsîlât
+ 501
1411 ´an mehr-i mü`eccel der zimmet-i zevc-i mezbûr
(20) hisse-i zevc-i mezbûr Halil İbrahim
227 ´an eşyâ`-i mebî´a ve tahsîlât
+ 125
353 ´an mehr-i mü`eccel
hisse-i ah li-ebeveyn el mezbûr Osman
91 kezâ
+ 50 kezâ
141
hisse-i ah li-ebeveyn el mezbûr Mustafa

91 kezâ
+ 50 kezâ
141

(21) hisse-i uht li-ebeveyn el mezbûr Habibe Mollâ
45 kezâ
+ 25 kezâ
70

hisse-i bint-i sagîre-i mezbûre Ayşe
455 kezâ
+ 250 kezâ
705
- 18
687 resm-i minhâ

(22) verese-i kibâr ber-vech-i bâlâ hisselerini temâmen ahz ve istîfâ idüp bint-i sagîre-i mezbûre Ayşe'nin eşyâ`-i mebî'a ve tahsîlâtdan (23) ber-vech-i bâlâ hissesi olan ve dört yüz elli beş gurûşdan on sekiz gurûş resm-i bi't-tenzîl mütebâkî dört yüz otuz yedi gurûşı eytâm (24) sandığına irsâl kılındığı işbu mahalle şerh virildi.

Sayfa No: 305
Dava No: 869
Dava Türü: Tereke

(1) Kıbrıs cezîresinin Girine kazâsına tâbi' Lapta karyesi sâkinelerinden iken fî 16 Mart sene 1910 târîhinde vefât iden İsmet bint-i Ahmed Efendi'nin verâseti zevc-i metrûki Babuşcıoğlu (2) Mollâ Hakkı ve sadrî sagîr oğlı Ahmed ve Tevfik'e münhasıra oldığı mütehakkık olup sagîr-i mezbûrun tesviye-i umûrına kıbel-i şer'den vasî nasb ve ta'yîn olunan Mollâ Hüseyin bin Hasan Onbaşı ve zevc-i mezbûr (3) taleb ve ma'rifetiyle Girine kazâsı nâ`ib vekîli Hâcı Zeki Efendi tarafından tahrîr ve terkîm ve bey' olunarak tanzîm ve irsâl olunan tereke-i müteveffâ-yı mezbûr defteridir ki ber-vech-i âtî zikr olunur (4) tahrîren fi'l-yevmi'l-hâdî ve'l-'işrîn min şehri Şevvâli'l-mükerrem li-seneti semân ve 'işrîn ve selâse mi`eten ve elf.

(5) mersin suyu ma'a lamincana 32 - 20 para

çiçek suyu ma'a lamincana 45

lamincana 1 /22 - 20 para

âyîne 1 /50

tekne 1 /63

tüfek 1 /63

sini 1 /21

karavana 1 - tas 1 /27

def'a sini 1 /5

(6) tava 1 - sahan 1 /21

tencere 1 /33

def'a tencere 1 /18

def'a tencere 1 /12

leğen ma'a ibrîk 10 - 20 para

kapaklı sahan 14 /110

kazgan 1 /76 - 20 para

tek tüfenk 1 /108

sahan ma'a kapak 18

(7) tabak ve şîşe 8

tava ve sahan 18

toprak tenceresi 1 /3

tas 1 /4

şişe 1 /5

tunç yarım okkalık 7

tülüm 3 /193

balta 1 /11 - 20 para

def'a balta 1 /6

mankal 1 /6 - 20 para

(8) tahra 1 /4

tezene 1 /1 - 20 para

tüfek 1 - kapak ve sâ'ire 32

tüfün 2 /10

sirîza 1 /8 - 20 para

yağ destisi 1 /7 - 20 para

küp 1 /99

tecemmülât 3

sandalye 4 /9

yağ destisi 1 /4 - 20 para

(9) def'a yağ destisi 1 /3

küp 1 - desti 1 /20

def'a küp 1 /27

def'a küp 1 /7

def'a küp 1 /3

bir mikdâr zeytûn ma'a küp 1 /40

tarak 1 /3

desti 1 /4 - 20 para

bulgur değirmeni 1 /25 - 20 para

(10) sandık 1 /22

def'a bulgur değirmeni 1 /11

sinit 1 /4 - 20 para

ekmek tahtası 1 /5

def'a ekmek tahtası 1 /9

sahtiyân 1 /12

def'a ekmek tahtası 1 /2

hayvan gemi 1 /4

(11) fenâr 1 - trabeza 1 /8 - 20 para

sandık ma'a kevgir 1 /14

karyola 1 /43

tefe 1 /8 - 20 para

üzengi 1 /2

çengel 1 /4 - 20 para

kefgîr 1 /1 - 20 para

mertek 3 /27

desti 1 /2

reşme 1 /1 - 20 para

(12) mahmûz 1 /1

sandık 1 /90

def'a sandık 1 /3

def'a sandık 1 /6

tahta 3 /12

odun 27

kamış ve çalı 58 - 20 para

gümüş buhûrdan ve gülebdân 180

gümüş zarf 10 /73

küpe çift 11 - 10 para

(13) sâ'at 1 /36

takım 1 - pîşkîr 2 /13 - 30 para

bürüncek ve şâl ve baş çarşabı 4 /200

tabak 1 /27

elbise tecemmülâtı 202 - 20 para

gügül iblik 60

elmas taşlı altûn küpe çift 1 /558

(14) yekûnü'l-mezkûrât 3112

(15) minha'l-ihrâcât

(16) Laptalı Çankaridi'ye deyni olup virilen 1800

Girineli Sabri Efendi'ye deyni olup virilen 570

Laptalı Kostanti Kamoşma'ya deyni olup virilen 33

(17) Laptalı Mollâ Hüseyin Onbaşı'ya deyni olup virilen 18

Laptalı Halil Mehmed'e deyni olup virilen 6

Laptalı Hüseyin Süleyman'a deyni olup virilen 24

hammâliyye 47

(18) dellâliyye münâdiyye 51

ibbâriyye Muhtâr Kâmil Efendi'ye 18

karye-i mezkûreye 'azîmet ve 'avdet içün hayvan kirası 50

destebân parası deyni olup virilen 9

(19) techîz ve tekfîn masrafı 292

hükûmete ʿâ`id resm 62

karye-i mezkûreye ʿazîmet içün nâ`ib Hâcı Zeki Efendi'nin ücreti 18

vâzıʿü'l-yedin nafakası içün virilen 60

virgüden deyni olup tahsildâra virilen 54

(20) yekûnü'l-ihrâcât 3112

(21) ber-vech-i bâlâ üç bin yüz on iki gurûş makbûzât ber-vech-i bâlâ ihrâcâtda görüleceği vechle temâmen sarf idildiği nâ`ib-i mûmâ-ileyh tarafından inhâ idilmek işbu mahalle şerh virildi.

Sayfa No: 306
Dava No: 870
Dava Türü: Rüşt iddiası ve mal talebi

(1) Kıbrıs cezîresinin Lefkoşa kazâsına tâbiʿ Abohor karyesi ahâlîsinden olup bundan akdem bâ iʿlâm-i şerʿî tasarrufât-ı kavliyyeden hacr idilen Hâcı Küçük Mehmed Ağa (2) ibn-i Hasan tarafından ber-vech-i âtî husûsda vekîl-i şerʿîsi karye-i mezkûre ahâlîsinden Bekir bin Bekir meclis-i şerʿde mahcûr-ı merkûma muvakkaten vasî nasb ve taʿyîn olunan (3) daʿvâ-yı âtîü'l-beyânda husûmeti rey olunan Lefkoşa sâkinlerinden Receb Ağa ibnü'l-mezbûr Hâcı Küçük Mehmed Ağa mahzarında takrîr-i kelâm iderek müvekkilem mezbûr (4) Hâcı Küçük Mehmed Ağa'ya arızî bir hastalık sebebiyle umûrumı rü`yete iktidârsızlık târî olmuş ise de el-yevm âkil ve ʿatehden ârî olup umûrumı (5) rü`yet ve tesviye itdirmeğe muktedir oldığından hacr-i mezkûrun fekkini taleb iderim diyü bi'l-vekâle daʿvâ itdükde müddeʿî-i ʿaleyh vasî-i mezbûr Receb Ağa'nın inkârına binâ`en vekîl-i (6) müddeʿî-i mezbûr Bekir'den ber-vech-i muharrer müddeʿâsına mutâbık beyyine taleb olundukda ʿudûl-ı ahrâr-ı ricâl-i Müslimîn'den ve karye-i mezkûre ahâlîsinden Muhtâr İbrahim Ağa ibn-i Hâcı Bekir ve Ahmed bin Hüseyin (7) meclis-i şerʿe hazırân olup istişhâd olundukda fi'l-hakîka işbu müvekkil-i mezbûr Hâcı Mehmed Ağa el-yevm âkil ve ʿatehden ârî olup umûrını rü`yet itdirmeğe muktedir (8) oldığına şâhidlerüz ve şehâdet dahi iderüz diyü her biri müttefikü'l-lafz ve'l-maʿnâ bi'l-muvâcehe edâ-yı şehâdet-i şerʿiyye eylediklerinden şâhidân-ı mezbûrân (9) usûl-i mevzûʿasına tatbîken bâ-varaka-i mestûre karye-i mezkûre imâmı Hâcı Hâfız Ali Efendi ibn-i Mehmed ve komisyon

a'zâsından Mollâ Hasan bin Yusuf (10) ve Mustafa bin Hâcı Halil'den lede't-tezkiye 'adl ve makbûlü'ş-şehâde idükleri ihbâr ve mezbûr Hâcı Mehmed Ağa'nın el-yevm âkil ve umûrını rü`yet (11) itdirmeğe muktedir oldığı karye-i mezkûre ahâlîsi tarafından dahi bâ-şehâdet-nâme iş'âr olunmağın mûcibince müvekkil-i mezbûr Hâcı Küçük Mehmed Ağa 'atehden ârî (12) ve umûrını rü`yet itdirmeğe muktedir oldığı 'inde'ş-şer' mütehakkık olmağla kıbel-i şer'den hacr-i mezkûr fekk idildiği tescîl ve i'lâm olundı tahrîren (13) fi'l-yevmi's-sâbi' ve'l-'işrîn min şehri Muhharremü'l-harâm li-seneti tis'a ve 'işrîn ve selâse mi`eten ve elf.

Sayfa No: 307
Dava No: 871
Dava Türü: Ferağ izni

(1) Kıbrıs cezîresinin Girine kazâsına tâbi' Ağırdağ karyesi ahâlîsinden iken bundan akdem vefât iden Hâcı Hüseyin bin Salih'in sulbî mürâhik oğulları Hasan ve Abdullah ve sulbiyye-i sagîre kızları (2) Emine ve Dudu ve Züleyha'nın tesviye-i umûrlarına kıbel-i şer'den vasî nasb ve ta'yîn kılınan anaları karye-i mezkûre sâkinelerinden Havva bint-i Osman meclis-i şer'de takrîr-i kelâm iderek karye-i mezkûrede (3) 1559 numrolu koçan mûcibince bir oda ve yarım evlek havlının yedi yüz altmış sekiz sehmde yetmişer sehmden yüz kırk sehmi Hasan ve Abdullah'ın ve otuz beşer sehmden yüz (4) beş sehmi Emine ve Dudu ve Züleyha'nın ve yine karye-i mezkûrede 1544 numrolu koçan mûcibince bir bâb hâne ve havlının toksan altı sehmde on dörder sehmden yirmi (5) sekiz sehmi Hasan ve Abdullah'ın ve yedişer sehmden yirmi bir sehmi Emine ve Dudu ve Züleyha'nın ve yine karye-i mezkûrede 1557 numrolu koçan mûcibince yetmiş dönüm (6) tarlanın altmış sehmde on iki sehminin sekiz de beş sehm hisseleri sigâr-ı mezbûrûnun ve yine karye-i mezkûrede 1551 numrolu koçan mûcibince üç evlek (7) tarla ve 1549 numrolu koçan mûcibince bir dönüm harman mahallinin kırk sehmde üçer sehmden on beş sehmi sigâr-ı mezbûrûnun ve yine karye-i mezbûrede 1558 (8) numrolu koçan mûcibince bir bâb hânenin on üç bin sekiz yüz yirmi dört sehmde bin dokuz yüz on sekizer sehmden üç bin sekiz yüz otuz altı sehmi (9) Hasan ve Abdullah'ın ve dokuz yüz elli dokuzar sehmden iki bin sekiz yüz yetmiş yedi sehmi Emine ve Dudu ve Züleyha'nın ve yine

karye-i mezbûrede 1560 numrolu koçan (10) mûcibince bir bâb odanın toksan altı sehmde on dörder sehmden yirmi sekiz sehmi Hasan ve Abdullah'ın ve yedişer sehmden yirmi bir sehmi Emine ve Dudu ve Züleyha'nın ve yine karye-i (11) mezbûrede 1563 numrolu koçan mûcibince iki sâk ve 1543 numrolu koçan mûcibince beşer sâk ve 15404 numrolu koçan mûcibince bir sâk 1561 numrolu koçan mûcibince iki sâk ve (12) 1562 numrolu koçan mûcibince beş sâk cem'an otuz yedi sâk harûb eşcârının toksan altı sehmde on dörder sehmden yirmi sekiz sehmi Hasan ve Abdullah'ın (13) ve yedişerden yirmi bir sehmi Emine ve Dudu ve Züleyha'nın ve 1553 numrolu koçan mûcibince iki evlek tarlanın kırk sehmde üçer sehmden on beş sehmi Hasan (14) ve Abdullah ve Emine ve Dudu ve Züleyha'nın ve 1547 numrolu koçan mûcibince bir evlek arsanın dört yüz yirmi sehmde yüz beş sehm hissenin toksan altı da (15) on dörder sehmden yirmi sekiz sehmi Hasan ve Abdullah'ın ve yedişerden yirmi bir sehmi Emine ve Dudu ve Züleyha'nın ve 1555 numrolu koçan mûcibince yarım (16) evlek tarlanın kırk sehmde birer sehmden beş sehm hissesi Hasan ve Abdullah ve Emine ve Dudu ve Züleyha'nın mâl-i mevrûsları olup mevrûsları ve babaları müteveffâ-yı (17) mezbûr Hâcı Hüseyin'den müntakil düyûnât-ı mütehakkıkanın tesviyesi içün sigâr-ı mezbûrûnun ber-vech-i muharrer hisseleri hissedârân-ı sâ'ire hisseleriyle ma'an âhere bey' ve ferâğ olunmak haklarında (18) enfa' ve evlâ olmağla ol vechle bey' ve ferâğına kıbel-i şer'den bana izin virilmek matlûbumdur didükde hâl vasiyye-i mezbûrenin takrîr-i meşrûhı üzere oldığı karye-i (19) mezkûre imâmı Hasan Tahsin Efendi ibn-i Mollâ Davud ve Lefkoşalı olup karye-i mezkûrede sâkin Salih Çavuş bin Hasan'ın ihbârlarıyla inde'ş'-şer'ü'l-enver (20) zâhir ve mütehakkık olmağın mûcibince salifü'z-zikr emlâk ve arâzî ve eşcârda sigâr-ı mezbûrûnun ber-vech-i muharrer hisselerini dahi hissedârân-ı sâ'ire hisseleriyle (21) ma'an semen ve bedel-i misilleriyle âhere bey' ve ferâğa ve mu'âmele-i lâzımesini icrâya ve semen ve bedellerini ahz ü kabz iderek verese-i kibâr ile ma'an müteveffâ-yı (22) mezbûrun düyûn-ı mütehakkıkasını îfâya vasiyye-i mezbûre Havva Hatun'a kıbel-i şer'den izin virilmeğin mâ-vaka' bi't-taleb kayd olundı tahrîren fi'l-yevmi's-sâlis (23) 'aşer min şehri Şevvâl li-seneti semân ve işrîn ve selâse mi'eten ve elf.

Şuhûdü'l-hâl

Mahkeme Kâtibi Mehmed Nazım Efendi
Zabtiyye Asım

Sayfa No: 308
Dava No: 872
Dava Türü: Tereke

(1) Kıbrıs cezîresinin Girine kasabası ahâlîsinden iken bundan akdem vefât iden Neşet Kapudan bin Hüdai Kapudan'ın verâseti zevce-i menkûhe-i metrûkesi Penbe bint-i (2) Arnabut Hasan ve li-ebeveyn kız karındaşı Ülfet Hanım ibnetü Hüdai Kapudan ve sulbiyye-i sagîre kızları Züleyha ve Fadile ve Nedime'ye münhasıra oldığı 'inde'ş-şer'i'l-enver zâhir (3) ve mütehakkık oldukdan sonra sigâr-ı mezbûrûnun tesviye-i umûrlarına kıbel-i şer'den vasî ta'yîn olunan 'ammeteleri, mezbûre Ülfet Hanım taleb ve ma'rifetleriyle Girine nâ'ib vekîli (4) Hâcı Zeki Efendi tarafından tahrîr ve terkîm ve bey' ve taksîm olunup irsâl kılınan tereke-i müteveffâ-yı mezbûr defteridir ki ber-vech-i âtî zikr olunur tahrîren fi'l-yevmi'l-hâmis min şehri (5) Zi'l-hiccetü'ş-şerîfe li-seneti semân ve 'işrîn ve selâse mi'eten ve elf.

(6) dürbîn 1 /18 - 20 para
bulgur değirmeni 1 /35
böğrülce fî 10 /24 - 30 para
küp 1 /18 - 10 para
desti 1 /6 - 20 para
hamur teknesi 1 /45
kilim 1 /63
kapaklı sahan 3 - tas 1 /24 - 20 para
tencere 1 /18
def'a tencere 1 /23
ufra kütüğü 1 /6
(7) yorgan 1 /27
torba 3 /13 - 30 para
def'a torba 1 /5

şîşe 1 /3

desti 3 /5 - 10 para

şîşe 1 /2 - 10 para

şîşe ve foni ve yağ 19 - 10 para

lamincana 1 /22

kömür ve dibek 25 - 20 para

kilim 2 /104

def'a kilim 1 /18

(8) pataniya 1 /13

âyîne 1 /46

sandık tahtası 4 /61

boru 1 /181

desti 1 /10

küp 1 /28

tahta 3 /14

elek 3 /15

yasdık 6 /16

tahra 1 /1

kerevet 1 /8

fenâr 1 /4 - 20 para

(9) kaşık 10 - bıçak 1 /11 - 10 para

gemi direği 1 /47

perakende tahta parçaları 13 - 10 para

mertek parçaları 22 - 20 para

dört metro çapa 2 /37

altı metro çapı 2 /67 - 20 para

yekûnü'l-mezkûrât

1119

- 13 hammâliyye

1106

- 22 dellâliyye berây-ı sandık ve münâdî

1084

(10) hisse-i zevce-i mezbûre Penbe 135 - 20 para
hisse-i uht-ı li-ebeveyn el mezbûre Ülfet Hanım 226 - 20 para
hisse-i benât-ı sagîretân-ı mezbûretân Züleyha ve Fadile ve Nedime'ye 722
(11) zevce-i mezbûre Penbe bu esnâda müteveffiye olmağla ber-vech-i bâlâ hissesi olan yüz otuz beş buçuk gurûşı ber-vech-i zîr terekesi defter-i kassâmına iddihâl olundığı ve uht-ı mezbûre (12) Ülfet Hanım ber-vech-i terkîm bâlâ hissesi olan iki yüz yirmi altı buçuk gurûşı temâmen ahz ü kabz eylediği ve benât-ı sagîrât-ı mezbûrâtın ber-vech-i bâlâ hisseleri âtîde muharrer defter-i kassâmda (13) görüleceği vechle analarından müntakil hisseleriyle ma'an eytâm sandığına irsâl kılındığı işbu mahalle şerh virildi (14) bu esnâda zevce-i mezbûre Penbe bint-i Arnabud Hasan dahi müteveffiye olarak verâseti sadriyye-i sagîre kızları mezbûrân Züleyha ve Fadile'ye ve Nedime'ye münhasıra olmağla (15) tesviye-i umûrlarına mansûb vasîleri 'ammeteleri mezbûre Ülfet Hanım ma'rifetiyle Girine nâ'ib vekîli mûmâ-ileyh Hâcı Zeki Efendi ma'rifetiyle tahrîr ve terkîm (16) ve bey' ve taksîm olunup irsâl olunan tereke-i müteveffât-ı mezbûre defteridir ki ber-vech-i âtî zikr ve olunur
(17) tencere 1 /24
kadâ'if sinisi 1 /15
tencere 1 /19
def'a tencere 1 /32
def'a tencere 1 /23
def'a tencere 1 /30
leğen ma'a ibrîk 16
tava 1 /9
(18) kapaklı sahan 1 /10
yün kıyye 17 /74
sahan 1 /4
sini 1 /45
yorgan 1 /90
küçük tava 1 /4
eski tahta 1 /6
yastık şilte 1 - yorgan 1 /72
ibrik 1 /60

(19) hamur taknesi 1 /4 - 20 para

kâse 1 /2

tabak 4 /6

beşli altûn 1 /810

köşe tabağı 2 /15

tabak 12 /16

def'a tabak 4 /9

şîşe 20 /21

tabak 5 /3

şîşe 4 /10

(20) tas 1 - şîşe 2 /20

şamdan şîşesi 4

tepsi 1 - çiçeklik 2 /19

def'a çiçeklik 2 /23

şâhî 1/3

tel dolap 1 /4

buhurdan 1 /2

minder 3 - yasdık 18 /108

(21) kimlik 1 /164

seccâde 1 /91

ma'leyn çift 2 /5

hamam leğeni 1 - tas 1 /42

bakır mankal 1 /46

iğne 1 /73

karyola lamba 2 /21

sandık 1 /68

karyola 1 - dikiş makinesi 1 /20 para

81 364

(22) sandalye 3 /16 - 20 para

namusiye 1 /27

perde 6 /32

bez arşûn 18 /22

basma arşûn 10 /25

hümâyûn parça 3 - arşûn 22 /42

basma parça 2 - arşûn 12 /28

(23) basma arşûn 3 /7

baş tarağı 1 /10

lamba 1 /7 - 30 para

şemsiye 1 /22

def'a şemsiye 1 /13

çarşablık bez arşûn 64 /96

yorgan yüzü basma 13

küpe çift 1 /265

çarşab 3 /24

(24) yemeni 1 73

çarşab 1 /6

def'a çarşab 1 /19

pişkîr 2 /3 - 10 para

bir parça bez 5

bürümcük dirhem 75 /22 - 20 para

basma yorgan yüzü 13

çarşablık basma 18

tabak 4 /8

(25) kapaklı sahan 5 - çorba tası 1 /22

yorgan 2 ve elbise tecemmülâtı 180

tabak 5 /16

şal ve çarşab 1 ve yorgan yüzleri ve sâ`ire 182

Sıdıka bint-i Ali 'Arab'ın deyni olup tahsîl olunan 59

(26) Temloslu Kilyaka'nın zevcesinin zimmeti olup alınan 27

Hüriye bint-i Kara Mehmed'in deyni olup alınan 8

(27) bâlâ-yı defter-i kassâmda görüleceği vechle zevcesi müteveffâ-yı mezbûr Neşet Kapudan terekesinden hisse-i irsiyyesi 135 - 20 para

(28) yekûnü'l-mezkûrât 3978 - 20 para

(29) minha'l-ihrâcât

(30) techîz ve tekfîne sarf olunan 268

Girineli Sabri Efendi'ye deyni olup virilen 2548

maliye virgüsi olup tahsildâra virilen 35

Tüccâr Bedri'ye deyni olup virilen 12

(31) Mü`ezzin Hasan Onbaşı'ya deyni olup virilen 18

hammâliyye 27

dellâliyye münâdiyye 27

müteveffâ-yı mezbûrenin terk eylediği hâne badana masrafı 40

(32) Nâ`ib vekîli Hâcı Zeki Efendi'nin ücret-i tahrîr ve a`idâtı 63

yekûnü'l-ihrâcât 3038

(33) sahhü'l-bâkî li't-taksîm beyne'l-vereseti'l-mezbûre

940 husûsı benât-ı sagîrât-ı Züleyha ve Nedime'ye ve Fadile'ye

\+ 722 bâlâ-yı defter-i kassâmda görüleceği vechle babaları müteveffâ-yı

1662 mezbûr Neşet Kapudan'dan müntakil hisses-i irsiyyeleri

\- 41 resm-i kısmet minhâ

1621

\- 760 sigâr-ı mezbûrûnun nafaka ve levâzım-ı zarûriyyeleri içün vasiyyeleri mezbûre

861 Ülfet Hanım'a virilen

\- 74 sigâr-ı mezbûrûnun kasaba-i mezkûrede kâ`in bir bâb hânelerinin bey'ine izin

787 hücceti harcı

(34) meblağ-ı mütebâkî-i mezbûr yedi yüz seksân yedi gurûşı sigâr-ı mezbûrûn nâmlarına eytâm sandığına irsâl kılındığı işbu mahalle şerh virildi.

Sayfa No: 309
Dava No: 873
Dava Türü: Mehir ve nafaka

(1) Kıbrıs cezîresinin merkez vilâyeti olan Lefkoşa kazâsına mülhak Lefke kasabası sâkinelerinden zâtı ta'rif-i şer'î ile ma'rife olan Raife Hanım ibnetü Ata Beğ meclis-i şer'de zevc-i gayr-i dâhili (2) kasaba-i mezkûre ahâlîsinden Ahmed bin Uzunoğlu

Hüseyin tarafından ber-vech-i âtî husûsda vekîl-i müseccel-i şer'îsi da'vâ vekîli Mustafa Sadreddin Efendi ibn-i Ali Efendi mahzarında da'vâ ve takrîr-i (3) kelâm iderek müvekkil-i mezbûr Ahmed bin Uzunoğlu Hüseyin bundan üç sene mukaddem dört bin gurûş mehr-i mu'accel ve iki bin gurûş mehr-i mü`eccel tesmiyesiyle beni tezevvüc idüp ancak (4) mehr-i mu'accelimi henüz îfâ itmeyüp dâhil dahi olmadığından mü`eccel-i mezkûrımı îfâ ile dâhil oluncaya değin nafaka ve sâ`ir levâzım-ı zarûriyyem içün üzerine mikdâr-ı kâfî (5) meblağ-ı takdîr olunmasını taleb iderim diyü da'vâ itdükde vekîl-i mûmâ-ileyh Sadrettin Efendi cevâbında işbu müdde'iye-i mezbûre Raife Hanım müvekkil-i mezbûr Ahmed'in (6) dört bin gurûşı mehr-i mu'accel ve iki bin gurûşı mehr-i mü`eccel tesmiyesiyle zevce-i gayr-i medhûl-i bihâsı oldığını ve mehr-i mu'accel-i mezkûrı henüz tâ'diye ve îfâ itmediğini beyân ve ikrâr (7) itmeğle mûcibince müdde'iye-i mezbûre Raife Hanım'ın mehr-i mu'accel-i mezkûrımı îfâ ile dâhil oluncaya değin nafaka ve sâ`ir levâzım-ı zarûriyyesi içün zevc-i gayr-i dâhili (8) müvekkil-i mezbûr Ahmed üzerine kadr-i ma'rûf olan şehr-i on beş şilin meblağ kıbel-i şer'den farz ve takdîr olunup meblağ-ı mefrûz-ı mezkûrı nafaka ve sâ`ir (9) levâzım-ı zarûriyyesine harc ve sarfa ve lede'l-hâce istidâneye ve 'inde'z-zafer zevc-i gayr-i dâhili mezbûr Ahmed üzerine rücû'a müdde'iye-i mezbûre Raife Hanım'a (10) izin virilmeğin mâ-vaka' bi't-taleb ketb olundı tahrîren fi'l-yevmi'r-râbi' 'aşer min şehri Şa'bâni'l-mu'azzam li`senetin semân ve 'işrîn ve selâse mi`eten ve elf.

Şuhûdü'l-hâl
Mahkeme Kâtibi Mehmed Nazım Efendi
Zabtiyye Asım ve gayruhum

Sayfa No: 310
Dava No: 874
Dava Türü: Mehir ve nafaka

(1) Kıbrıs cezîresinin Girine kazâsına tâbi' Vasilya karyesi sâkinelerinden Huriye bint-i Ahmed tarafından ber-vech-i âtî husûda vekîl-i sâbitü'l-vekâlesi anası karye-i mezkûreli (2) Şerife bint-i Arif meclis-i şer'de zevc-i mutalliki Lefkoşa kazâsı

dâhilinde kâ`in Deftera karyesi sâkinlerinden Ziya Beğ ibn-i Ali Beğ mahzarında da´vâ (3) ve takrîr-i kelâm iderek müvekkilem ve kızım mezbûrenin zevc-i mutalliki mezbûr Ziya Beğ zimmetinde olan beş yüz bir gurûş mehr-i mu´accel ve iki yüz elli bir gurûşı mehr-i mü`eccel (4) ve yetmiş bir günlük ´iddet nafakası olan yüz kırk iki gurûş ki cem´an sekiz yüz toksan dört gurûşı mezbûr Ziya Beğ'den bi'l-vekâle taleb iderim diyü (5) da´vâ itdükde mezbûr Ziya Beğ cevâbında zevce-i mutallakası müvekkile-i mezbûrenin mehrini ol mikdâr idüğini ikrâr veyâ yalnız mu´acceli teslîm eylediğini beyân (6) eylemiş ise de vekîl-i müdde´iye-i mezbûrenin inkârına binâ`en mezbûr Ziya Beğ isbâtdan izhâr-ı ´acz itmeğle mûcibince ba´de't-tahlîf mehreyn-i mezkûreyn ile nafaka-i (7) ´iddet mecmû´ı olan meblağ-ı mezkûr sekiz yüz toksan dört gurûşun müvekkile-i mezbûre Huriye Hatun'a edâsına mezbûr Ziya Beğ'e ba´de'l-hükm tenbîh olundığı (8) tescîl ve i´lâm olundı tahrîren fi'l-yevmi'l-hâdî min şehri Şa´banü'l-mu´azzam li-seneti hamse ve ´işrîn ve selâse mi`eten ve elf.

Sayfa No: 311
Dava No: 875
Dava Türü: Mehir ve nafaka

(1) Kıbrıs cezîresinin Lefkoşa kazâsına tâbi´ İkseroğonu karyesi sâkinelerinden Yasemin bint-i Yusuf tarafından vekîl-i müseccel-i şer´îsi babası karye-i mezkûreli Yusuf bin İbrahim meclis-i şer´de (2) müvekkilesi ve kızı mezbûrenin zevc-i dâhili kazâ-i mezkûra tâbi´ Oroyişa karyesi ahâlîsinden Yusuf bin Osman mahzarında mezbûr Yusuf müvekkilesi ve kızı mezbûreyi (3) bundan dört sene mukaddem tezevvüc ve dâhil olarak yine fî 8 Eylül 1306 târîhinde tatlîk eylediğinden yüz gurûş mehr-i mu´accel ve yüz elli gurûş mehr-i mü`eccel ile (4) ´iddet nafakasını bi'l-vekâle da´vâ itdükde merkûm Yusuf cevâbında müvekkile-i mezbûre Yasemin bundan dört sene mukaddem ol mikdâr mehreyn ile tezevvüc ve dâhil (5) oldığını ve yüz gurûş mu´acceli zimmetinde oldığını ikrâr ve mâ-adâ talâk müdde´âsını inkâr eylemesi üzerine lede'l-muhâkeme nikâhın sıhhati ´inde'ş-şer´ tahakkuk itmeğle (6) zevce-i mezbûrenin mu´alleci olan mezkûr yüz gurûşun müdde´iye-i müvekkile-i mezbûre Yasemin Hatun'a edâ ve teslîmine zevci merkûm Yusuf'a ba´de'l-hükm

tenbîh (7) olundığı tescîl ve i'lâm olundı tahrîren fi'l-yevmi'r-râbi' 'aşer min şehri Zi'l-hicceti'ş-şerîfe li-seneti semân ve 'işrîn ve selâse mi`eten ve elf.

Sayfa No: 312
Dava No: 876
Dava Türü: Vasi tayini

(1) Kıbrıs cezîresinin Lefkoşa kazâsına mülhak Değirmenlik nâhiyesi dâhilinde kâ`in Aydalı karyesi ahâlîsinden iken bundan akdem maktûlen vefât iden Muhtâr Yusuf bin İbrahim'in (2) sulbî sagîr oğulları İbrahim ve Ahmed ve Ömer ve sulbiyye-i sagîre kızı Ayşe'nin tesviye-i umûrlarına ve emvâl-i mevrûselerine hıfz ve hırâsetine bir vasî nasb ve ta'yîni lâzım gelüp (3) umûr-ı vesâyet-i mezkûre îfâya ehliyyetim oldığı karye-i mezbûre ahâlîsinden Mollâ Kâmil bin Hâcı Ömer ve Lefkoşa sâkinlerinden Çavuş Nuh Efendi ibn-i Hüseyin ihbârlarıyla (4) 'inde'ş-şer'-i mütehakkık olan sigâr-ı mezbûrûnun dayıları Kalavaya karyeli Ali bin Mustafa sigâr-ı mezbûrûnun vakt-i rüşd ve sedâdlarına değin tesviye-i (5) umûrlarına ve emvâl-i mevrûselerini hıfz ve hırâsete kıbel-i şer'den vasî nasb ve ta'yîn olundukda ol dahi vesâyet-i mezkûreyi kabûl ve hidmet-i lâzımesini edâya ta'ahhüd (6) ve iltizâm itmeğin mâ-vaka' bi't-taleb ketb olundı tahrîren fi'l-yevmi's-sâbi' ve'l-'işrîn min şehri Rebî'i'l-evvel li-seneti tis'a ve 'işrîn ve selâse mi`eten ve elf.

Şuhûdü'l-hâl
Mahkeme Kâtibi Mehmed Nazım Efendi
Zabtiyye Asım ve gayruhum

Sayfa No: 313
Dava No: 877
Dava Türü: Vasi tayini

(1) Kıbrıs cezîresinin merkez vilâyeti olan Lefkoşa kazâsına mülhak Girine kazâsı dâhilinde kâ`in Kazabifan karyesi sâkinelerinden iken bundan akdem müteveffiye olan Sultan (2) bint-i Abdulrahim'in sadrî sagîr oğulları Abdülrahim ve Ahmed Aziz

ile sadriyye-i sagîre kızı Hadice'nin vakt-i rüşd ve sedâdlarına değin tesviye-i umûrlarına kıbel-i şer'den (3) bir vasî nasb ve ta'yîn olunmak ehem ve elzem oldığı sigâr-ı mezbûrûnun babaları karye-i mezkûre ahâlîsinden Hasan bin Arif umûr-i vesâyet-i mezkûreyi (4) îfâya ehl idüği karye-i mezkûre ahâlîsinden mütehayyirânından Fehmi Beğ ibn-i Mollâ İbrahim ve Girine kasabası ahâlî-i mütehayyirânından Sabri Efendi ibn-i Hâcı Mustafa Efendi'nin (5) ihbârlarıyla 'inde'ş-şer'i'l-enver zâhir ve mütehakkık olmağın sigâr-ı mezbûrûnun vakt-i rüşd ve sedâdlarına değin ber-vech-i muharrer tesviye-i umûrlarına babaları mezbûr (6) Hasan bin Arif kıbel-i şer'den vasî nasb ve ta'yîn olundukda ol dahi vesâyet-i mezkûreyi kabûl ve hidmet-i lâzımesini kemâ-yenbagî edâya ta'ahhüd ve iltizâm itmeğin (7) mâ-vaka' bi't-taleb ketb olundı tahrîren fi'l-yevmi'l-hâdî 'aşer min şehri Rebî'i'l-âhir li-seneti tis'a ve 'işrîn ve selâse mi'eten ve elf.

Şuhûdü'l-hâl
Lefkoşalı Mehmed Arif Efendi
Girine tapu ketebesinden Mehmed Remzi Efendi

Sayfa No: 314
Dava No: 878
Dava Türü: Mehir ve nafaka

(1) Kıbrıs cezîresinin Girine kazâsı merkezi olan Girine kasabası sâkinelerinden zâtı 'ârîf-i şer'î ile ma'rife Feyziye Hanım ibnetü İbrahim kasaba-i mezkûrede 'akd olunan meclis-i şer'de zevc-i gayr-i dâhili (2) kasaba-i mezkûre ahâlîsinden Süleyman bin Yusuf mahzarında da'vâ ve takrîr-i kelâm iderek merkûm Süleyman'dan üç mâh mukaddem sekiz İngiliz lirası mehr-i mu'accel ve beş yüz elli bir gurûş (3) mehr-i mü'eccel tesmiyesiyle beni tezevvüc iderek kable'd-duhûl ve'l-halve yine bir hafta mukaddem tatlîk itmeğle zimmetinde mütekarrer ve ma'kûdü'n-'aleyh sekiz lira mu'accel ve beş yüz elli bir gurûş mehr-i mü'eccelimin (4) lâzım olan nısfları olan dokuz yüz toksan beş buçuk gurûşı merkûm Süleyman'dan taleb iderim didükde gıbbe's-su'âl mezbûr Süleyman cevâbında müdde'iye-i mezbûreyi dahi üç mâh mukaddem (5) sekiz İngiliz lirası mehr-i mu'accel ve beş yüz elli bir

gurûş mehr-i mü`eccel tesmiyesiyle tezevvüc ve gayr-i dâhil oldığı ve meblağ-ı mezkûrdan bir gün teslîmâtı olmadığını ikrâr idüp ancak mu´accel-i müsemmâ-yı mezkûr (6) sekiz lira şöhret içün tesmiye olunup hakîkatde üç lira oldığını müdâfa´a eylemiş ise de müdâfa´ası şayân-ı iltifât olmadığından mehreyn-i müsemmâ-yı mezkûreynin nısfları olan mezkûr dokuz yüz (7) toksan beş buçuk gurûşun müdde´iye-i mezbûre Feyziye Hanım'a edâ ve teslîmine müdde´î-i ´aleyh merkûm Süleyman'a ba´de'l-hükm tenbîh olundığı tescîl ve i´lâm olundı tahrîren fi'l-yevmi's-sâmin min şehri Rebî´i'l-âhir (8) li-seneti tis´a ve ´işrîn ve selâse mi`eten ve elf.

Sayfa No: 315
Dava No: 879
Dava Türü: Veraset

(1) Kıbrıs cezîresinin Girine kazâsı merkezi olan Girine kasabası sâkinlerinden Mehmed Remzi Efendi ibnü'l-Müteveffâ Mehmed Efendi ibn-i Murâbıt Mustafa meclis-i şer´-i şerîf-i enverde kasaba-i mezkûre ahâlîsinden olup bundan (2) on beş sene mukaddem İzmir'e ´azîmetle belediye çavuşluğunda müstahdem iken bi'l-muttasâl bu kerre vefât iden li-ebeveyn ´ammîsi Hasan Feyzi Efendi ibn-i Murâbıt Mustafa'nın medyûnı kasaba-i mezkûre ahâlîsinden Hâcı Zeki (3) Efendi ibn-i Mustafa mahzarında takrîr-i kelâm iderek müteveffâ-yı mezbûr Hasan Feyzi Efendi benim babam Mehmed Efendi ile li-ebeveyn er karındaşları olup babaları ismi Murâbıt Mustafa ve dedeleri ismi Halil (4) ve anaları ismi Raziye bint-i Dede Ağa ve maskatü'r-re`sleri kasaba-i mezkûre olup ol vechle ´ammim müteveffâ-yı mezbûrun verâseti İzmir'de sâkinler zevce-i menkûhe-i metrûkesi Atike Hanım ibnetü Hâcı İbrahim ile sulbî kebîr (5) oğlı Mehmed Ferid Efendi'ye münhasıra ve ba´dehu mezbûr Mehmed Ferid Efendi dahi vefât iderek verâseti anası zevce-i mezbûre Atike Hanım'la ´usûbet-i nısbiyye cihetinden bana münhasıra olup bizden (6) gayr-i vâris ve terekelerine müstehakk-ı âheri olmamağla müteveffâ-yı evvel mezbûr Hasan Feyzi Efendi hayâtında mezbûr Hâcı Zeki Efendi zimmetinde cihet-i karzdan alacak bâkîsi olan on iki (7) gurûş kable'l-ahz ve'l-istîfâ vefât itmeğle meblağ-ı mezkûrdan bi-hükmi'l-münâsahatü'ş-şer´iyye hisseme isâbet iden yedi gurûşı mezbûr Hâcı Zeki Efendi'den bi'l-vesâye hâlen taleb iderim (8) diyü da´vâ itdükde gıbbe's-su`âl

mezbûr Hâcı Zeki Efendi dahi cevâbında müteveffâ-yı evvel-i mezbûr Hasan Feyzi Efendi'ye hayâtında ol mikdâr-ı meblağ deyni oldığını ikrâr ve mâ-adâ verâset-i (9) mezkûreyi inkâr itmeğle müdde'î-i mezbûr Mehmed Remzi Efendi'den ber-vech-i muharrer verâset müdde'âsına mutâbık beyyine taleb olundukda 'udûl-ı ahrâr-ı ricâl-i Müslimîn'den ve kasaba-i mezkûre (10) ahâlîsinden Sabri Efendi ibn-i Hâcı Mustafa ve Ahmed Şakir Ağa ibn-i Mustafa nâm kimesneler li-ecli'ş-şehâde meclis-i şer'e hâzıran olup istişhâd olunduklarında fi'l-hakîka (11) işbu müdde'î-i mezbûr Mehmed Remzi Efendi'nin babası Mehmed Efendi ile müteveffâ-yı evvel-i mezbûr Hasan Feyzi Efendi li-ebeveyn er karındaşları olup babaları ism-i Murâbıt Mustafa ve dedeleri (12) ismi Halil ve anaları ismi Raziye bint-i Dede Ağa ve maskatü'r-re'sleri Girine kasabası olup müteveffâ-yı mezbûr Hasan Feyzi Efendi'nin verâseti zevce-i menkûhe-i metrûkesi İzmir'de (13) sâkine Atike Hanım ibnetü Hâcı İbrahim ile sulbî kebîr oğlı Mehmed Ferid Efendi'ye münhasıra ve ba'dehu ibn-i kebîr-i mezbûr Mehmed Ferid Efendi dahi vefât iderek verâseti anası mezbûre Atike (14) Hanım ile li-ebeveyn 'ammîsi müteveffâ Mehmed Efendi'nin oğlu işbu müdde'î-i mezbûr Mehmed Remzi Efendi'ye münhasıradır ve bunlardan gayrı vâris-i meşrûh ve tereke-i müteveffiyân-ı mezbûrâna müstahakk (15) âheri oldığı ma'lûmumuz değildir biz bu husûsa bu vech üzere şâhidlerüz şehâdet dahi iderüz diyü her biri müttefikü'l-lafz ve'l-ma'nâ bi'l-muvâcehe edâ-i şehâdet-i (16) şer'iyye eyledikleriinde şâhidân-ı mezbûrân usûl-i mevzû'asına tatbîken bâ-varaka-i mestûre kasaba-i mezkûre muhtârı İbrahim Efendi ibn-i Hâcı Mustafa Efendi (17) ve komisyon a'zâsından Hâcı Sami Efendi ibn-i Hasan Feyzi Efendi'den evvelâ sırran ve ba'dehu 'alenen lede't-tezkiye 'adl ve makbûlü'ş-şehâde idükleri ihbâr olunmağın (18) mûcibince müteveffâ-yı evvel-i mezbûr Hasan Feyzi Efendi'nin verâseti bi-hükmi'l-münâsahatü'ş-şer'iyye zevce-i menkûhe-i metrûkesi İzmir'de sâkine mezbûre Atike Hanım ibnetü Hâcı (19) İbrahim ile li-ebeveyn er karındaşı müteveffâ Mehmed Efendi'nin oğlu işbu müdde'î-i mezbûr Mehmed Remzi Efendi'ye münhasıra oldığı ba'de'l-hükm ve't-tenfîz mâ-vaka' bi't-taleb ketb olundı tahrîren (20) fi'l-yevmi's-sâmin min şehri Rebî'i'l-âhir li-seneti tis'a ve 'işrîn ve selâse mi'eten ve elf.

Şuhûdü'l-hâl

Mahkeme Kâtibi Mehmed Nazım Efendi

Zabtiyye Asım

Sayfa No: 316
Dava No: 880
Dava Türü: Rüşt iddiası

(1) Kıbrıs cezîresinin Girine kazâsına tâbi' Lapta karyesi sâkinlerinden Mehmed Reşad bin İbrahim Hilmi Efendi meclis-i şer'de ber-vech-i âtî husûsda muhâkeme ve muhâsemeye vasî-i mansûbı Lefkoşalı (2) İbrahim Hakkı Efendi ibn-i Yusuf Ağa mahzarında âkil ve bâliğ ve reşîd olup umûrını bi'n-nefs rü'yete muktedir ve i'ânet-i vasîden müstağnî oldığını da'vâ ve müdde'î-i 'aleyh İbrahim (3) Hakkı Efendi'nin inkârına binâ'en ber-vech-i muharrer rüşd müdde'âsını Laptalı Mustafa bin Mehmed ve Mehmed bin Mollâ Hüseyin şehâdetleriyle bi'l-muvâcehe ber-nehc-i şer'î isbât eylediğinden (4) sonra şâhidân-ı mezbûrânın ba'de't-ta'dîl ve't-tezkiye şehâdetleri makbûle olmağın mûcibince müdde'î-i mezbûr Mehmed Reşad'ın rüşdine ba'de'l-hükm tenbîh olundığı tescîl ve i'lâm olundı (5) tahrîren fi'l-yevmi'r-râbi' ve'l-'işrîn min şehri Rebî'i'l-âhir li-seneti tis'a ve 'işrîn ve selâse mi'eten ve elf.

Sayfa No: 317
Dava No: 881
Dava Türü: Vasi tayini

(1) Kıbrıs cezîresinin merkez vilâyeti olan Lefkoşa kazâsına mülhak Lefke kasabası sâkinlerinden iken bundan akdem yek-diğerine müte'âkıben vefât iden Fuad Efendi ibn-i Mollâ İbrahim (2) ve zevcesi Nimeti Hanım ibnetü Hindi Efendi'nin sulbî mürâhik oğlı Mustafa Efendi'nin vakt-i rüşd ve sedâdına değin tesviye-i umûrına kıbel-i şer'den bir vasî nasb ve ta'yîn (3) olunmak ehem ve elzem oldığı ecilden mürâhik-i mezbûr Mustafa Efendi'nin eniştesi kasaba-i mezbûre ahâlîsinden Daniş Efendi ibn-i Hasan Fedai Efendi ve Hakkı Beğ (4) ibn-i Hâcı Ahmed Ağa'nın ihbârlarıyla 'inde'ş-şer'i'l-enver zâhir ve mütehakkık olmağın mürâhik-i mezbûr Mustafa Efendi'nin vakt-i rüşd ve sedâdına değin ber-vech-i muharrer tesviye-i (5) umûrına eniştesi mezbûr Hilmi Efendi kıbel-i şer'den vasî nasb ve ta'yîn olundukda

ol dahi vesâyet-i mezkûreyi kabûl ve hidmet-i lâzımesini kemâ-yenbagî (6) edâya ta'ahhüd ve iltizâm itmeğin mâ-vaka' bi't-taleb ketb olundı tahrîren fi'l-yevmi't-tâsi' ve'l-'işrîn min şehri Rebî'i'l-âhir li-seneti tis'a ve 'işrîn ve selâse mi'eten ve elf.

Şuhûdü'l-hâl
Mahkeme Kâtibi Mehmed Nazım Efendi
Zabtiyye Asım

Sayfa No: 318
Dava No: 882
Dava Türü: Vasi tayini

(1) Kıbrıs cezîresinin merkez vilâyeti olan Lefkoşa kazâsına mülhak Lefke kasabası sâkinlerinden iken bundan akdem vefât iden Sabri Efendi ibn-i Mollâ Rüstem'in sulbî sagîr oğlı (2) Safvet ve sulbiyye-i sagîre kızları Meftûne ve Rasime'nin vakt-i rüşd ve sedâdlarına değin tesviye-i umûrlarına kıbel-i şer'den bir vasî nasb ve ta'yîn olunmak ehem ve elzem oldığı (3) ve sigâr-ı mezbûrûnun vâlideleri Hadice Hanım binetü Hâcı Ahmed Ağa'nın umûr-ı vesâyet-i mezbûreyi îfâya ehl idüği kasaba-i mezbûre ahâlîsinden İzzet Ağa (4) ibn-i Mehmed Salih ve Ahmed Kâzım Efendi ibn-i Sadık Efendi tarafından ihbâr kılındığı Lefke nâ'ibi Ali Fehim Efendi tarafından işâr olunmağla binâ'en 'aleyh sigâr-ı (5) mezbûrûn Safvet ve Meftûne ve Rasime'nin vakt-i rüşd ve sedâdlarına değin ber-vech-i muharrer tesviye-i umûrlarına vâlideleri mezbûre Hadice Hanım kıbel-i şer'den (6) vasî nasb ve ta'yîn olunmağın mâ-vaka' bi't-taleb ketb olundı harrere fi'l-yevmi's-sâbi' min şehri Cemâziyi'l-evvel li-seneti tis'a ve 'işrîn ve selâse mi'eten ve elf.

Şuhûdü'l-hâl
Mahkeme Kâtibi Mehmed Nazım Efendi
Zabtiyye Asım

Sayfa No: 319
Dava No: 883
Dava Türü: Tereke

(1) Kıbrıs cezîresinin Lefkoşa kazâsına tâbi' Peristerona karyesi ahâlîsinden iken bundan akdem vefât iden İsmail bin Salih Dayı'nın verâseti zevce-i menkûhe-i metrûkesi Ayşe (2) bint-i Mollâ Osman ve sulbî sagîr oğulları Salih ve Osman ve sulbiyye kızları kebîre Fatıma ve mürâhika Şifa'ya münhasıra oldığı bi'l-ihbâr 'inde'ş-şer'i'l-enver zâhir ve mütehakkık oldukdan sonra (3) sigâr-ı mezbûrûnun tesviye-i umûrlarına kıbel-i şer'den vasî nasb ve ta'yîn olunan anaları zevce-i mezbûre Ayşe bint-i kebîre-i mezbûre Fatıma taleb ve ma'rifetleriyle ve kıbel-i (4) şer'den ta'yîn olunan karye-i mezkûre muhtârı Ali Fehim Efendi tarafından bey'olunup irsâl olunan terekesi defteridir ki ma'rifet-i şer'le bi't-taksîm ber-vech-i âtî zikr ve beyân (5) olunur tahrîren fi'l-yevmi's-sânî 'aşer min şehri Cemâziyi'l-âhir li-seneti tis'a ve 'işrîn ve selâse mi'eten ve elf.

(6) koyun re`s 4 - kuzu 2 /594
heğbe 1 /31
gübre 270
tekne 1 /171
Trablus kuşak 1 /126
zula 1 /4
iblik dirhem aded 225 /36 - 20 para
çuval 1 /46 - kolan 1 /4
(7) kanad çift 1 /1 - 20 para
müsta'mel kebe 1 /25
çizme çift 1 /31
sahtiyân 1 /21
boyunduruk 1 /9
semer 1 /15
def'a çuval 85 - 20 para
çuval 1 /45
def'a çuval 1 /46
def'a çuval 1 /13

(8) def`a çuval 1 /27

ipek kaba 15 /12

siriza 1 /6

ısladır 1 /45

yelek 1 /122 - 20 para

şalvar 1 /112

kavuşdırma 1 /9

merkeb re`s 1 /585

öküz 1 /1260

(9) def`a merkeb re`s 1 /405

yekûnü'l-mezkûrât

4223

\- 94 dellâliyye ve muhtâriyye

4169

\- 720 zevce-i mezbûrenin mehr-i mü`ecceli olan kalan

3449

(10) hisse-i zevce-i mezbûre Ayşe 431

hisse-i bint-i kebîre-i mezbûre Fatıma 503

hisse-i ibn-i sagîr-i mezbûr Salih

1006

\- 25

981

hisse-i ibn-i sagîr-i mezbûr Osman

1006

\- 25

981

hisse-i bint-i mürâhika-i mezbûre Şifa

503

\- 13

490

(11) zevce-i mezbûre Ayşe ber-vech-i bâlâ mehr-i mü`ecceli olan yedi yüz yirmi gurûş ile dört yüz bir gurûş hisse-i irsiyyesini ve bint-i kebîre-i mezbûre Fatıma beş

yüz üç gurûş hisse-i irsiyyesini (12) temâmen ahz ü kabz eyledikleri ve ebnân-ı sagîrân-ı mezbûrân Salih ve Osman'ın ber-vech-i bâlâ hisse-i irsiyyeleri olan ez-gayr-ı resm dokuz yüz seksân birer gurûşı ve bint-i mürâhika-i (13) mezbûre Şifa'nın kezâlik ez-gayr-ı resm ber-vech-i bâlâ hisse-i irsiyyesi olan dört yüz toksan gurûşuna cem'an iki bin dört yüz elli iki gurûş 'ammîleri Peristeronalı Mustafa (14) Salih'e kefâlet-i mu'tebere ile idâne olarak alınan deyn-i senedi eytâm sandığına irsâl kılındığı işbu mahalle şerh virildi.

Sayfa No: 320
Dava No: 884
Dava Türü: Tereke

(1) Kıbrıs cezîresinin Lefkoşa kazâsına tâbi' Lefke kasabası sâkinlerinden iken fî 16 Kânûn-i evvel 908 târîhinde vefât iden Berber Hüseyin bin Berber (2) Mehmed Emin'in verâseti zevce-i menkûhe-i metrûkesi Zehra bint-i Emir Hüseyin ile anası Ziba bint-i Abdullah ve li-ebeveyn kız karındaşı Zehra ve sulbiyye-i mürâhika kızı Ziynet'e (3) münhasıra oldığı 'inde'ş-şer'i'l-enver mütehakkık olup mürâhika-i mezbûrenin tesviye-i umûrına kıbel-i şer'den vasî nasb ve ta'yîn olunan dayısı Tahsin bin Hâcı Lâlâ ve verese-i (4) sâ'ire ma'rifetleriyle Lefke nâ'ibi Ali Fahim Efendi tarafından tahrîr ve terkîm ve bey' ve taksîm olunan tereke-i müteveffâ-yı mezbûr defteridir ki nâ'ib-i sâbık fazîletlü Hâcı Hâfız Ziyai Efendi tarafından (5) 'aynen devr ve teslîm olunmağla ber-vech-i âtî zikr olunur tahrîren fi'l-yevmi'r-râbi' 'aşer min şehri Cemâziyi'l-evvel li-seneti tis'a ve 'işrîn ve selâse mi'eten ve elf.

(6) lanba 1 /6 - 20 para
kebîr lanba 1 /18
ustûrâ 6 /63
def'a ustûrâ 7 /45 - 20 para
saç makine 1 /70
mikrâz 3 /9
potin 1 /57
furça 2 - tarak 5 /9
(7) def'a ustûrâ 3 /10

şîşe 2 /5

tor ve silecek 15 /27

sıkla 2 ve tabak /9

kayış 2 /9

fes kalıbı 2 /317

hacâmet 3 /3

iskemle konsül 288

kerpeden 2 /10

(8) bileği 3 /9

zenberek 1 /7

âyîne 1 /8

kavuşdırma 1 /10

süpürge 1 /2

eğe 1 /2

şalvar 1 /32

mankal ve eski tabak 3

yüzük 2 /50

yekûnü'l-mezkûrât 1183

(9) minha'l-ihrâcât

(10) dellâliyye berây-ı sandık ve münâdî 23 - kaydiyye 2

Lefkeli Lütfi Beğ bin Hüdaverdi'ye müsbet deyni olup virilen 90

Lefkeli Atıf Beğ bin Mehmed Emin'e deyni olup virilen 100

(11) Tüccâr Hrisostomo Mihaili'ye müsbet deyni olup virilen 180

Lefkeli Mollâ Salih bin bağçeci Hasan'a müsbet deyni olup virilen 9

Lefkeli 'Arab Osman bin Seyid'e müsbet deyni olup virilen 9

(12) zevce-i mezbûre Zehra'nın müsbet mehr-i mü'ecceli olup virilen 150

Lefkeli Bakkal İzzet bin Mehmed Salih'e müsbet deyni olup virilen 20

yekûnü'l-ihrâcât 583

(13) sahhü'l-bâkî li't-taksîm beyne'l-vereseti'l-mezbûre 600

(14) hisse-i zevce-i mezbûre Zehra 75

hisse-i ümm-i mezbûre Ziba 100

hisse-i uht-ı mezbûre Zehra 125

hisse-i bint-i mürâhika-i mezbûre Ziynet

300

- 8 resm-i kısmet minhâ

292

(15) verese-i kibâr hisse-i irsiyyelerini temâmen ahz ü kabz eyledikleri nâ`ib-i mûmâ-ileyh iş´âr idüp mürâhika-i mezbûre Ziynet'in irsâl eylediği ber-vech-i bâlâ (16) hissesi dahi bu kerre kebîre ve reşîde olan mezbûreye kıbel-i şer´den itâ´ kılınarak tereke-i mezkûre hisâbâtı temâmen kapadıldığı işbu mahalle şerh virilir fi't-târîhü'l-mezbûr.

Sayfa No: 321
Dava No: 885
Dava Türü: Ferağ izni

(1) Kıbrıs cezîresinin Girine kazâsı merkezi olan Girine kasabası ahâlîsinden iken bundan akdem vefât iden Mustafa bin Salih Çavuş bin Abdullah'ın verâseti zevce-i (2) menkûhe-i metrûkesi Tevhide bint-i Halil ve sulbiyye kızları Atiye ve Fatımatü'z-Zehra ve li-ebeveyn er karındaşları Mehmed ve Hâcı Hasan'a münhasıra ba´dehu bint-i mezbûre Fatımatü'z-Zehra (3) vefât iderek verâseti anası mezbûre Tevhide ve li-ebeveyn kız karındaşı mezbûre Atiye ve li-ebeveyn ´ammîleri mezbûrân Mehmed ve Hâcı Hasan'a münhasıra ve ba´dehu (4) mezbûre Tevhide Hatun dahi müteveffiye olarak verâseti zevc-i metrûki Koftoroz Mustafa ile sadriyye kızı mezbûre Atike ve sulbî oğulları Halil (5) ve İbrahim'e münhasıra ve ba´dehu mezbûr Kofroroz Mustafa dahi vefât iderek verâseti sulbî oğulları mezbûrân İbrahim ve Halil ile diğer oğlı (6) Mollâ Hasan ve sulbiyye kızları Züleyha ve Ayşe'ye münhasıra ve ba´dehu ah ve ´amm-i mezbûr Mehmed ve müte´âkiben zevcesi Rabişe bint-i Hasan dahi vefât iderek verâsetleri (7) oğulları Ahmed ve Ömer ve Ali'ye münhasıra ve ba´dehu ibn-i mezbûr Ahmed dahi ve sulbî sagîr oğulları kebîr Mehmed ve mürâhik Salih ve sulbiyye kızları (8) kebîre Rabişe ve sagîre Fethiye'ye münhasıra oldığı kasaba-i mezbûre ahâlîsinden Ahmed Şakir Efendi bin Mustafa ve Abdullah bin Mehmed'in ihbârlarıyla ´inde'ş-şer´ mütehakkık (9) olup ve taksîm-i mes´ele-i mirâsları bi-hükmi'l-münâsahatü'ş-şer´iyye yüz üç bin altı yüz seksân

sehmden olup sihâm-ı mezbûreden on üç bin altı yüz seksân sehmi (10) mezbûr Hâcı Hasan'a ve elli beş bin beş yüz on iki sehmi mezbûre Atike'ye ve sekiz bin sekiz yüz yetmiş dörder sehmden on yedi bin yedi yüz kırk sekiz sehmi (11) mezbûrân Halil ve İbrahim'e ve bin beş yüz otuz sehmi mezbûr Mollâ Hasan'a ve yedi yüz altmış beş sehmden bin beş yüz otuz sehmi mezbûretân Züleyha ve Ayşe'ye (12) ve dört bin beş yüz altmışar sehmden dokuz bin yüz yirmi sehmi mezbûrân Ömer ve Ali'ye ve beş yüz yetmiş sehmi mezbûre Emine'ye ve bin üç yüz otuzar (13) sehmden iki bin altı yüz altmış sehmi mezbûrân Mehmed ve Salih'e ve altı yüz altmış beşer sehmden bin üç yüz otuz sehmi mezbûretân Rabişe ve Fethiye'ye isâbeti (14) tahakkukumdan sonra mürâhik-i mezbûr Salih ve sagîre-i mezbûre Fethiye'nin mansûb vasîleri anaları kasaba-i mezkûre sâkinelerinden mezbûre Emine Hatun ibnetü Salih (15) meclis-i şer'de takrîr-i kelâm iderek müteveffâ-yı evvel mezbûr_Mustafa bin Salih Çavuş'dan müntakil Girine'de Harmanlık nâm mevki'de magrûs bir kıt'a koçan mûcibince (16) altmış dört sâk zeytûn ve on dört sâk harûb ve yine mahall-i mezkûrda magrûs diğer bir kıt'a koçan mûcibince yetmiş altı sâk harûb ki cem'an (17) altmış dört sâk zeytûn ve toksan sâk harûb eşcârından vasîleri oldığım mürâhik ve sagîre-i mezbûrân Salih ve Fethiye bir tashîh-i mezkûr bin dokuz yüz toksan (18) beş sehm hisseleri olup hissedârân-ı sâ`ire eşcâr-ı mezkûrede olan hisselerini âhere bey' ve ferâğ edeceklerinden mürâhik ve sagîre-i mezbûrânın (19) ber-vech-i muharrer hisseleri dahi ma'an bey' olunmak haklarında enfa' ve evlâ olmağla ol vechle bey'ine kıbel-i şer'den bana izin virilmek matlûbumdur didükde (20) hâl vasiyye-i mezbûrenin takrîr-i meşrûhı üzere oldığı mezbûrân Ahmed Şakir Efendi ibn-i Mustafa ve Abdullah bin Mehmed'in kezâlik ihbârlarıyla 'inde'ş-şer'ü'l- (21) ezver mütehakkık olmağla mürâhik ve sagîre-i mezbûrân Salih ve Fethiye'nin eşcâr-ı mezkûreden olan ber-vech-i muharrer bin dokuz yüz toksan beş sehm hisselerini (22) hissedârân-ı sâ`ire hisseleriyle ma'an semen-i misliyle âhere bey' ve ferâğa anaları vasiyye-i mezbûre Emine Hatun'a kıbel-i şer'den izin virmegin mâ-vaka' bi't-taleb (23) ketb olundı tahrîren fi'l-yevmi's-sâmin min şehri Rebî'i'l-âhir li-seneti tis'a ve [illegible] ve selâse mi`eten ve elf.

Sayfa No: 322
Dava No: 886
Dava Türü: Nafaka

(1) Kıbrıs cezîresinin Lefkoşa kazâsına tâbi' Peristerona karyesi sâkinelerinden Zehra Hanım bint-i Mehmed Ağa'nın ber-vech-i âtî husûsda vekîl-i şer'îsi da'vâ vekîli Cemal Efendi ibn-i Hâcı Niyazi (2) Efendi meclis-i şer'de müvekkilesi mezbûrenin zevc-i dâhili karye-i mezkûre ahâlîsinden Mehmed Ağa bin Hasan mahzarında bi'l-vekâle da'vâ ve takrîr-i kelâm iderek müvekkilem mezbûre Zehra (3) Hanım işbu müdde'î-i 'aleyh Mehmed Ağa'nın zevce-i medhûl-i bihâsı olup ancak kendi nafakasıyla zevce-i mezbûrun firâşından hâsıl ve kendüsinden mütevellid ve hâlen bi-hakkü'l-hızâne hücr ve terbiyesinde (4) olan ve henüz yedi yaşına varmayan Hasan ve Mustafa ve Şefika'nın nafaka ve sâ`ir levâzım-ı zarûriyyelerini rü`yet ve tesviye itmekde oldığından zevcesi müvekkilem mezbûre ile (5) sigâr-ı mezbûrûnun nafaka ve sâ`ir levâzım-ı zarûriyyeleri içün mezbûr Mehmed Ağa üzerine mikdâr-ı kâfî nafaka farz ve takdîr olunmak bi'l-vekâle matlûbumdur didükde (6) gıbbe's-su`âl mezbûr Mehmed Ağa cevâbında zevcesi müvekkile-i mezbûre Zehra Hanım ile mezbûreden mütevellid sulbî evlâdları altı sene iki aylık Hasan ve dört yaşında (7) Mustafa ve iki yaşında Şefika karye-i mezkûrede kendi mülki olan hânede sâkin olup nafaka ve levâzım-ı zarûriyyelerini dahi rü`yet itmekde oldığını beyân (8) itmeğle zevce-i mezbûre Zehra Hanım'la sigâr-ı mezbûrûn Hasan ve Mustafa ve Şefika kemâ-fi's-sâbık menzil-i mezkûrda sâkin olarak nafaka ve levâzım-ı zarûriyyeleri içün (9) müdde'î-i 'aleyh-i mezbûr Mehmed Ağa kıbel-i şer'den farz ve takdîr olunan şehrî bir liralık erzâk ve sâ`ireyi zevcesi müvekkile-i mezbûre Zehra Hanım'a 'aynen itâ'ya (10) ve virmediği sûretde bedeli olan şehrî bir lîrayı nakden edâya hükm ve tenbîh olundığı tescîl ve i'lâm olundı tahrîren fi'l-yevmi's-sânî min şehri Cemâziyi'l-evvel (11) li-seneti tis'a ve 'işrîn ve selâse mi'eten ve elf.

Sayfa No: 323
Dava No: 887
Dava Türü: Rüşt iddiası

(1) Kıbrıs cezîresinin Lefkoşa kazâsına tâbi' Gönyeli karyesi sâkinlerinden iken bundan akdem vefât iden Hâcı Yusuf bin Kanlı Mustafa'nın sulbî oğlı (2) olup ber-vech-i âtî rüşdini iddi'â iden karye-i mezkûre ahâlîsinden Mehmed meclis-i şer'de hâl-i sigarında vasî-i mansûbı karye-i mezbûre ahâlîsinden 'ammîsi Hüseyin Ağa Kanlı Mustafa (3) mahzarında âkil ve bâliğ ve bulûğuna rüşdi munzam olup umûrını bi'n-nefs rü`yete kâdir ve i'ânet-i vasîden müstağnî oldığından pederi müteveffâ-yı mezbûrdan (4) müntakil emvâlinin tarafına teslîmine da'vâ ve müdde'î-i 'aleyh vasî-i mezbûr Hüseyin Ağa'nın rüşd müdde'âsını inkârına binâ`en ber-vech-i muharrer müdde'âsını karye-i mezbûre ahâlîsinden (5) Mollâ Ahmed bin Hüseyin ve Mollâ Hüseyin bin İbrahim şehâdetleriyle bi'l-muvâcehe ber-nehc-i şer'î isbât eyledikden sonra şâhidân-ı mezbûrân bâ-varaka-i mestûre karye-i (6) mezkûre imâmı Hâfiz Mehmed Şevki Efendi ve muhtârı Mollâ Veli bin Ali'den evvelen sırran ve ba'dehu 'alenen lede't-tezkiye 'adl ve makbûlü'ş-şehâde idükleri ihbâr (7) olunmağın mûcibince müdde'î-i mezbûr Mehmed'in rüşdine ba'de'l-hükm tenbîh olundığı tescîl ve i'lâm olundı tahrîren fi'l-yevmi't-tâsi' 'aşer min şehri Cemâziyi'l-âhir li-seneti tis'a ve 'işrîn (8) ve selâse mi`eten ve elf.

Sayfa No: 324
Dava No: 888
Dava Türü: Vasi tayini

(1) Kıbrıs cezîresinin Girine kazâsına tâbi' Lapta karyesi sâkinlerinden Mehmed Müderris Efendi ibn-i Mustafa Şevki Efendi'nin sulbî sagîr oğlı Mustafa Şevki Efendi'ye babası (2) mezbûr Mehmed Müderris Efendi ve anası Ayşe Hanım ibnetü Mustafa ve ceddesi Hatike Hanım ibnetü Ahmed Ağa tarafından hibe idilen karye-i mezkûrede kâ`in emvâl-i (3) gayr-i menkûleyi idâreye ve sagîr-i mezbûrun umûr-ı ümmesini rü`yet ve tesviyeye bir vasî nasb ve ta'yîni ehem ve elzem oldığı ve sagîr-i mezbûrun babası (4) mezbûr Mehmed Müderris Efendi vesâyet-i mezkûreyi îfâya ehl ve erbâb idüği karye-i mezbûre ahâlîsinden olup Lefkoşa'da sâkinler Kahveci

Ahmed (5) bin Mustafa ve Bakkal Mehmed bin Ahmed'in ihbârlarıyla 'inde'ş-şer'i'l-enver zâhir ve mütehakkık olmağın mûcibince sagîr-i mezbûr Mustafa Şevki Efendi'nin vakt-i rüşd ve sedâdına (6) değin emvâl-i mevhûbesini idâreye ve umûr-ı lâzımesini rü`yete kıbel-i şer'den babası mezbûr Mehmed Müderris Efendi vasî nasb ve ta'yîn olundukda ol dahi vesâyet-i mezkûreyi (7) kabûl ve hidmet-i lâzımesini kemâ-yenbagî edâya ta'ahhüd ve iltizâm itmeğin mâ-vaka' bi't-taleb ketb olundı tahrîren fi'l-yevmi's-sâlis min şehri Recebi'l-ferd li-seneti tis'a ve 'işrîn ve selâse mi`eten ve elf.

Şuhûdü'l-hâl
Mahkeme Kâtibi Mehmed Nazım Efendi
Zabtiyye Asım

Sayfa No: 325
Dava No: 889
Dava Türü: Ferağ izni

(1) Husûsî âtîü'l-beyânın mahalline istimâ' ve tahrîri içün kıbel-i şer'den me`zûn olan Girine kazâsı nâ`ib vekîli Hâcı Ahmed Zeki Girine kasabasında 'akd-i meclis-i şer'i (2) 'âlî itdükde kazâ-i mezkûre tâbi' Melanisiko karyesi ahâlîsinden iken bundan akdem vefât iden Kurd Hüseyin bin Ahmed'in sulbî sagîr oğulları (3) İbrahim ve Hasan ve sulbiyye-i sagîre kızı Elife'nin bâ-hüccet-i şer'î vasî-i mansûbı karındaşları karye-i mezkûre ahâlîsinden Ahmed bin Kurd Hüseyin meclis-i ma'kûd-ı (4) mezkûrda takrîr-i kelâm iderek karye-i mezkûrede Ilıcalı tarla nâm mevki'de kâ'in 747 numrolu koçan mûcibince Pınar tesmiye olunan mâ`-i cârînin (5) her üç yüz kırk altı sâ'atında 138 sâ'at yirmi dakika ve yine karye-i mezkûrede sâlifü'z-zikr mevki'de kâ`in 747 numrolu koçan (6) mûcibince bîkâr tesmiye olunan mâ`-i cârînin her üç yüz kırk altı sâ'atinde 158 sâ'at kırk dakika hisselerin yetmiş iki sehmde on dörder (7) sehmi sagîrân-ı mezbûrân İbrahim ve Hasan'ın ve yedi sehmi sagîre-i mezbûre Elife'nin ve yine karye-i mezbûrede Ayvalı bağçe nâm mevki'de (8) 749 numrolu koçan mûcibince beş dönüm bağçe yerinin yirmi beş sehmde on altı sehmi karındaşları Ahmed ile müşterek sigâr-ı mezbûrûn (9) İbrahim ve Hasan ve Elife'nin

ve yine karye-i mezkûrede Ayvalı bağçe nâm mevki'de kâ`in 750 numrolu koçan mûcibince dört sâk zeytûn ve on sekiz (10) sâk harûb ve dört sâk şeftalü ve dört sâk dut ve bir sâk zerdali ve iki sâk incir ve bir sâk turunc ve yirmi sâk erik ve bir sâk armud eşcârının (11) yetmiş iki sehmde on dörder sehmi sagîrân-ı mezbûrân İbrahim ve Hasan'ın ve yedi sehmi sagîre-i mezbûre Elife'nin ve yine karye-i mezkûrede Cevizli bağçe nâm (12) mevki'de kâ`in 751 numrolu koçan mûcibince üç dönüm bağçe yeri karındaşları Ahmed ve Mehmed ile müşterek sigâr-ı mezbûrûn İbrahim ve Hasan ve Elife'nin ve yine (13) karye-i mezkûrede Cevizli bağçe nâm mevki'de magrûs 752 numrolu koçan mûcibince üç sâk zeytûn ve on iki sâk harûb ve bir sâk incir eşcârının (14) yetmiş iki sehmde on dörder sehmi mezbûrân İbrahim Hasan'ın ve yedi sehmi mezbûre Elife'nin ve yine karye-i mezkûrede İncirli tarla nâm mevki'de kâ`in (15) 753 numrolu koçan mûcibince yedi dönüm arâzî karındaşları Ahmed ve Mehmed ile müşterek sigâr-ı mezbûrûnun ve yine karye-i mezkûrede İncirli tarla (16) nâm mevki'de magrûs 754 numrolu koçan mûcibince on altı sâk harûb ve beş sâk armud ve bir sâk incir ve bir sâk elma ve bir sâk iyde (17) eşcârıyla mahall-i mezkûrda kâ`in bir bâb tahtânî odanın yetmiş iki sehmde on dörder sehmi sagîrân-ı mezbûrân İbrahim ve Hasan'ın ve yedi sehmi (18) mezbûre Elife'nin ve yine karye-i mezkûrede Tombo Espernik nâm mevki'de 757 ve 758 ve 759 numrolu üç kıt'a koçan (19) mûcibince havz ve harklarına teba'iyyeti cereyân iden sunun otuz ikişer sâ'at kırk dakikası sagîrân-ı mezbûrân İbrahim ve Hasan'ın ve on altı (20) sâ'at yirmi dakikası sagîre-i mezbûre Elife'nin mâl-i mevrûsları olup mevrûsları ve babaları müteveffâ-yı mezbûr Kurd Hüseyin'in (21) bâ-mazbata mahkûm-ı düyûnât-ı mutahakkıkasının tesviyesi içün mevrûsları müteveffâ-yı mezbûrdan müntakil ber-vech-i meşrûh emlâk ve arâzînin hissedârân-ı sâ`ire (22) hisseleriyle ma'an âhere bey' ve ferâğıyla semen ve bedelinden düyûnât-ı mezbûre tesviye olunmak sigâr-ı mezbûrûn haklarında dahi enfa' ve evlâ olmağla (23) ol vechle bey' ve ferâğına kabel-i şer'den bana izin virilmek bi'l-vesâye matlûbumdur didükde hâl vasî-i mezbûrun takrîr-i meşrûhı üzere (24) oldığı Çatal köylü Hüseyin bin Kel Osman ve Hırça karyeli Mehmed Şah bin Reşid ve Hüseyin bin Hasan'ın ihbârlarıyla 'inde'ş-şer'i'l-enver zâhir ve mütehakkık (25) oldığını vekîl-i mûmâ-ileyh Hâcı Zeki Efendi inhâ itmeğin mûcibince sâlifü'z-zikr emlâk ve arâzî ve eşcâr ve mâ`-i cârîde sigâr-ı mezbûrûnun (26) ber-vech-i muharrer husûsı mevrûselerini dahi hissedârân-i sâ`ire

hisseleriyle ma'an semen ve bedel-i misilleriyle âhere bey' ve ferâğa ve mu'âmele-i lâzımesini icrâya (27) ve semen ve bedelerini ahz ü kabz iderek verese-i kibâr ile ma'an müteveffâ-yı mezbûrûn düyûn-ı mutahakkıkasını îfâya vasî-i mezbûr Ahmed bin Kurd Hüseyin'e (28) kıbel-i şer'den izin virilmeğin mâ-vaka' bi't-taleb ketb olundı tahrîren fi'l-yevmi'l-hâmis 'aşer min şehri Recebi'l-ferd li-seneti tis'a ve 'işrîn ve selâse mi'eten ve elf.

Şuhûdü'l-hâl
Mahkeme Kâtibi Mehmed Nazım Efendi
Zabtiyye Asım

Sayfa No: 326
Dava No: 890
Dava Türü: Borç ödenmesi

(1) Kıbrıs cezîresinin Girine kazâsı dâhilinde kâ'in Ayarmola karyesi ahâlîsinden iken bundan iki mâh mukaddem vefât iden Hasan bin Billur Ahmed bin Ali'nin babası Lefkoşa'da (2) sâkin mezbûr Billur Ahmed meclis-i şer'de müteveffâ-yı mezbûrûn veresesinden zevcesi Laptalı Zehra ibnetü Mehmed mahzarında oğlı müteveffâ-yı mezbûr Hasan'ın hayâtında zimmetinde 9 Haziran 910 (3) târîhlü ve dört mâh ve va'delü bir kıt'a sened mûcibince iki İngiliz lirası alacağı oldığından tereke-i müteveffâ-yı mezbûrdan da'vâ ve sened-i mezkûreyi ibrâz ve irâ'e eyledikde müdde'î-i 'aleyhâ (4) zevce-i mezbûrenin inkârına binâ'en da'vâ-yı mezkûresinin Lefkoşa'da Ebukavuk Mahallesi sâkinlerinden Arzuhalci Hâfız Hüseyin Efendi ibn-i Hacı Musa ve Cemal bin Mehmed ile (5) ber-nehc-i şer'î bi'l-muvâcehe isbât eyledikden sonra şâhidân-ı mezbûrân bâ-varaka-i mestûre mahalle-i mezbûre imâmı Mehmed Seyid Efendi ibn-i Fehim Efendi ve muhtârı Mehmed (6) bin Ahmed Seko'dan lede't-tezkiye 'adl ve makbûlü'ş-şehâde idükleri ihbâr olunmağın ba'de't-tahlîfi'ş-şer'î mûcibince meblağ-ı mezkûr iki liranın tereke-i (7) müteveffâ-yı mezbûrdan müdde'î-i mezbûr Billur Ahmed'e edâsına ba'de'l-hükm tenbîh olundığı mucebince ve i'lâm olundı tahrîren fi'l-yevmi's-sânî ve'l-'işrîn min şehri Recebi'l-ferd (8) li-seneti tis'a ve 'işrîn ve selâse mi'eten ve elf.

Sayfa No: 327
Dava No: 891
Dava Türü: Vakfiyye

(1) Kıbrıs cezîresinin Lefkoşa kazâsına tâbi' Abohor karyesi sâkinelerinden iken bundan dört gün mukaddem müteveffiye olan Fatımalı bint-i Arif bin Köse Halil'in (2) verâseti li-ebeveyn er karındaşı Ömer bin Arif'e münhasıra oldığı karye-i mezkûre muhtârı İbrahim Ağa ibn-i Hâcı Bekir ve karye-i mezbûre ahâlîsinden Hâcı Halil bin Kara Vezir (3) ihbârlarıyla 'inde'ş-şer'i'l-enver zâhir ve mütehakkık oldukdan sonra karye-i mezkûre ahâlîsinden Ahmed bin Sarı Hüseyin meclis-i şer'de vâris-i merkûm Ömer mahzarında (4) takrîr-i kelâm iderek müteveffiye-i mezbûre Fatımalı bint-i Arif hayâtında ve kemâl-i 'aklında 'alâ tarîkü'l-vasiyye beş yüz gurûş vakf idüp şöyle şart ve ta'yîn (5) eylediği meblağ-ı mezkûr beher sene bâ-yed-i mütevellî istirbâh olunup hâsıl olan nemâsından karye-i mezkûre câmi'-i şerîfinde beher sene şehr-i Rebî'ü'l-evvelde bir mevlûd-i (6) şerîf kırâ'at itdirilerek hâsıl olan ecr ve sevâbı kendi rûhuyla vâlideyni ervâhına ihdâ oluna ve nemâ-yı mezkûr mevlid-hânlar ile hüzzâra tevzî' olunacak (7) şeker şerbeti ve sâ`ir levâzımına sarf oluna ve vakf-ı mezkûrun tevlîyetini hayâtda oldukça bana şart idüp vefâtımdan sonra evlâd-ı zükûrumun ekber ve erşedi (8) mütevellî ola diyü vasiyyet ve mûsirreten 'alâ isâ`ehâ müteveffiye olmağla meblağ-ı mezkûr beş yüz gurûşı vakf-ı mezkûr içün tereke-i müteveffât-ı mezbûreden taleb iderim (9) diyü da'vâ itdükde müdde'î-i 'aleyh vâris-i mezbûr Ömer cevâbında 'alâ tarîkü'l-vasiyye vakf-ı mezkûrı şurût-ı muharreresi vechle temâmen kabûl ve ikrâr ve i'tirâf itmeğle mûcibince (10) meblağ-ı mezkûr beş yüz gurûşun tereke-i müteveffiye-i mezbûrenin sülsünden vakf-ı mezkûr içün mütevellîsi müdde'î-i mezbûr Ahmed Sarı Hüseyin'e edâ ve teslîmine ba'de'l-hükm tenbîh olundığı (11) tescîl ve i'lâm olundı tahrîren fi'l-yevmi'l-hâdî ve'l-'işrîn min şehri Recebi'l-ferd li-seneti tis'a ve 'işrîn ve selâse mi`eten ve elf.

Sayfa No: 328
Dava No: 892
Dava Türü: Tereke

(1) Kıbrıs cezîresinin Lefkoşa kazâsına tâbi´ Abohor karyesi sâkinelerinden iken bundan müteveffiye olan Zenciye Hâce Yesire bint-i Abdullah'ın zevc-i metrûki Hâcı Halil (2) bin Kara Vezir'den mâ-adâ zâhîrde vâris-i ma'rûf ve ma´rûfesi olmadığı bi'l-ihbâr ´inde'ş-şer´i'l-enver zâhir ve mütehakkık olmağla tereke-i müteveffiye-i mezbûrenin nısfî (3) harcı mezbûr Hâcı Halil'e ve nısf-ı diğeri dahi cânib-i beytü'l-mâla ´â`id ve râci´ oldığından zevc-i mezbûr Hâcı Halil ma´rifetiyle kıbel-i şer´den ta´yîn olunan (4) karye-i mezkûre muhtârı İbrahim Ağa ibn-i Hâcı Bekir tarafından tahrîr ve bey´ olunan tereke-i müteveffiye-i mezbûre defteridir ki ber-vech-i âtî zikr olunur tahrîren (5) fi'l-yevmi'l-hâdî ve'l-´işrîn min şehri Recebi'l-ferd li-seneti tis´a ve ´işrîn ve selâse mi`eten ve elf.

(6) zeytûn 15 /45

iblik 1 /7

eski pamuk 2 /7

müsta´mel tahra 1 /9

sarı pamuk 2 /12

basma yorgan 1 /36

def'a basma yorgan 2 754

çıkrık 1 /6

(7) müsta´mel tencere ma´a kapak 1 /9

leğen 1 - tas 1 /23

su kabağı 2

çaket tecemmülâtı 4

alaca bez arşûn 19 /23

sarı bez arşûn 16 /27

alaca bez arşûn 4 /4

(8) sarı bez arşûn 4 /5

müsta´mel çarşab 2 /10

pişkir 1 /1

bir mikdâr bez 3

gömlek 2 /6

basma entârî 2 /15

arı koğanı 1 /3

sini 1 /3

(9) yay 1 /3

kerevet 1 /18

yağ destisi 1 /9

zeytûn yağı 2 /30

eski çapıt tecemmülâtı

tavuk 1 - piliç 4 /22

tarak 1 /6

merkeb re`s 1 /81

(10) yün döşek 2 /144

Mahmûdiyye altûnı 1 /135

Mahmûdiyye yarımı 1 /63

Hayriyye 1 /45

zevc-i mezbûr Hâcı Halil zimmetinde mehr-i mü`eccel alacak hakkı 251

(11) yekûnü'l-mezkûrât

1149

45 tahrîr ücretiyle dellâliyye ve muhtâriyye olup Muhtâr İbrahim Ağa'ya virilen

1095

547 hisse-i zevc-i mezbûr Hâcı Halil minhâ

548'

14 resm-i kısmet minhâ

534 cânib-i beytü'l-mâla ´â`id oldığı

(12) zevc-i mezbûr Hâcı Halil ber-vech-i bâlâ hissesi olan beş yüz kırk yedi buçuk gurûşı temâmen ahz ü kabz eylediği ve cânib-i beytü'l-mâla ´â`id olan (13) beş yüz otuz dört gurûşı dahi Lefkoşa mâl sandığına bi't-taksîm olunan 3014 numrolu ve fî 17 Temmuz 911 târîhlü makbûz-ı ´ilm ü haberi mezkûr (14) târîhlü tahrîrâta mu`âbûten cânib-i vâlâyı defterdârıma irsâl kılındığı işbu mahalle şerh virildi.

Sayfa No: 329
Dava No: 893
Dava Türü: Tereke

(1) Kıbrıs cezîresinin Lefkoşa kazâsına tâbi' Lefke nâhiyesi dâhilinde İkseroğonu karyesi ahâlîsinden iken bundan akdem vefât iden Mustafa (2) İbrahim bin Kayyum Ali'nin verâseti zevce-i menkûhe-i metrûkesi Sultanu bint-i Süleyman ile sulbî kebîr oğlı İbrahim ve sulbiyye-i kebîre kızı Yasemin ve sulbî sagîr (3) oğlı Hasan ve sulbiyye-i sagîre kızı Safiye'ye münhasıra oldığı bi'l-ihbâr 'inde'ş-şer'i'l-enver zâhir ve mütehakkık olup sigâr-ı mezbûrûnun (4) tesviye-i umûrlarına kıbel-i şer'den vasî nasb ve ta'yîn olunan vâlideleri mezbûre Sultanu ma'rifetiyle Lefke nâ`ibi Ali Fehim Efendi tarafından (5) tahrîr ve rü`yet olunan tereke-i mezkûre defteridir ki nâ`ib-i sâbık fazîletlü Hâcı Hâfız Ziyai Efendi tarafından 'aynen devr ve teslîm olunmağla (6) ber-vech-i âtî zikr olunur tahrîren fi'l-yevmi'l-hâmis min şehri Şa'banü'l-m'azzam li-seneti tis'a ve 'işrîn ve selâse mi`eten ve elf.

(7) inek 'amel manda1 /135
def'a inek ma'a yavru 886 - 20 para
merkeb 1 /108
döğen 1 /25
küp 1 /13
def'a küp 1 /23
timür 1 /10
küp 1 73
tahta 13
bulgur değirmeni 2
(8) kapak 1 /2
def'a kapak 1 - 20 para
eski timür 1 /1
potin çift 1 /1 - 20 para
ekrsinari 1 /6
kayış 1 71
yekûnü'l-ihrâcât 1233 - 10 para
(9) minha'l-ihrâcât

(10) techîz ve tekfîn masrafı 47

dellâliyye 25

kaydiyye 2

muhtâriyye 18

zevce-i mezbûre Sultanu bint-i Süleyman'ın mehr-i mü`ecel-i misli olarak müsbet alacağı olup virilen 151

(11) Hüseyin Ahmed'e bâ-sened müsbet deyni olup virilen 194

İkseroğonu Sultanu Kara Hasan'a bâ-sened müsbet deyni olup virilen 194

yine karye-i mezbûreli Mustafa Yusuf'a bâ-sened müsbet deyni olup virilen 181

(12) Yusuf Mantari'ye bâ-defter ve bâ-şehâdet vireceği olup virilen 71

yekûnü'l-ihrâcât 774

(13) sahhü'l-bâkî li't-taksîm beyne'l-vereseti'l-mezbûre

459

- 57 hisse-i zevce-i mezbûre Sultanu minhâ

401

- 133 hisse-i ibn-i kebîr-i mezbûr İbrahim minhâ

267

- 67 hisse-i bint-i kebîre-i mezbûre Yasemin minhâ

200

- 5 husûsı sagîrân-ı mezbûrân Hasan ve Safiye

195 resm-i kısmet minhâ

(14) zevce-i mezbûre Sultanu ve ibn-i kebîr-i mezbûr İbrahim ve bint-i kebîre-i mezbûre Yasemin ber-vech-i bâlâ hisse-i irsiyye-i mezkûrelerini temâmen ve kemâlen ahz ü kabz (15) eylediklerini ve sagîrân-ı mezbûrân Hasan ve Safiye'nin mezkûrlik ber-vech-i bâlâ hisse-i irsiyyeleri olan ez-gayr-ı resm yüz toksan beş gurûş [illegible] para Lefke (16) ve sâ`ir levâzım-ı zarûriyyelerine sarf olunmak üzere vasîleri [illegible] mezbûre Sultanu'ya teslîm eylediğini nâhiye-i mezkûr nâ`ib-i mûmâ-ileyh Ali [illegible] Efendi inhâ (17) itmeğle işbu mahalle şerh virildi.

Sayfa No: 330
Dava No: 894
Dava Türü: Vasi tayini

(1) Kıbrıs cezîresinin Lefkoşa kazâsına mülhak Omorfa nâhiyesine tâbi' Avlona karyesi sâkinelerinden iken bundan akdem vefât iden Nazire Hanım bint-i Ali'nin (2) sadr-i sagîr oğlı Turgud Kemal'in vakt-i rüşd ve sedâdına değin tesviye-i umûrına ve emvâl-i mevrûsesini muhafazaya kıbel-i şer'den bir vasî nasb ve ta'yîn (3) olunmak ehem ve elzem oldığı ve sagîr-i mezbûr Turgut Kemal'in babası Akaçalı Veli Efendi ibn-i Hasan umûr-ı vesâyet-i mezkûreyi îfâya ehl idüği Akaça karyesi (4) ahâlîsinden Hüseyin bin Beyid ve Avlonalı Cemal bin Ali'nin ihbârlarıyla 'inde'ş-şer'i'l-enver zâhir ve mütehakkık olmağın mûcibince sagîr-i mezbûrun vakt-i rüşd ve sedâdına değin (5) ber-vech-i muharrer tesviye-i umûrına ve emvâl-i mevrûsesini hıfz ve hırâsete babası mezbûr Veli Efendi ibn-i Hasan kıbel-i şer'den vasî nasb ve ta'yîn olundukda ol dahi (6) vesâyet-i mezkûreyi kabûl ve hidmet-i lâzımesini kemâ-yenbagî edâya ta'ahhüd ve iltizâm itmeğin mâ-vaka' bi't-taleb ketb olundı harrere fi'l-yevmi's-sânî (7) ve'l-'işrîn min şehri Ramazâni'l-mübârek li-seneti tis'a ve 'işrîn ve selâse mi'eten ve elf.

Şuhûdü'l-hâl
Mahkeme Kâtibi Mehmed Nazım Efendi
Zabtiyye Asım

Sayfa No: 331
Dava No: 895
Dava Türü: Rüşt iddiası

(1) Kıbrıs cezîresinin Lefkoşa kazâsına tâbi' Beğbaşı Çiftliği ahâlîsinden iken bundan akdem vefât iden Ahmed bin Mehmed bin Yusuf'un sulbiyye-i sagîre evlâdları Fatıma (2) Meryem ve Ayşe'nin vakt-i rüşd ve sedâdlarına değin tesviye-i umûrlarına ve emvâl-i mevrûselerini muhâfazaya kıbel-i şer'den bir vasî nasb ve ta'yîn olunmak ehem ve elzem oldığı (3) ve sigâr-ı mezbûrûnun vâlideleri Lefkoşa'da sâkine Laptalı Zehra Hanım ibnetü Mehmed vesâyet-i mezkûreyi îfâya

kâdire idüği Lefkoşalı Mustafa (4) bin Mehmed ve Lefkoşa'da sâkin Laptalı diğer Mustafa bin Mehmed'in ihbârlarıyla 'inde'ş-şer'i'l-enver zâhir ve mütehakkık olmağın binâ`en 'aleyh sigâr-ı mezbûrûnun vakt-i rüşd ve sedâdlarına (5) değin ber-vech-i muharrer tesviye-i umûrlarına ve emvâl-i mevrûselerini hıfz ve hırâsete vâlideleri mezbûre Zehra Hanım ibnetü Mehmed kıbel-i şer'den vasî nasb ve ta'yîn olundukda (6) ol dahi vesâyet-i mezkûreyi kabûl ve hidmet-i lâzımesini kemâ-yenbagî edâya ta'ahhüd ve iltizâm itmeğin mâ-vaka' bi't-taleb ketb olundı harrere fi'l-yevmi's-sâdis 'aşer min şehri Şevvâli'l-mükerrem li-seneti (7) tis'a ve 'işrîn ve süsls mi`eten ve elf.

Şuhûdü'l-hâl
Mahkeme Kâtibi Mehmed Nazım Efendi
Zabtiyye Asım

Sayfa No: 332
Dava No: 896
Dava Türü: Tereke

(1) Kıbrıs cezîresinin Lefkoşa kazâsına tâbi' Gönyeli karyesi sâkinelerinden iken bundan akdem müteveffiye olan Kezban bint-i Hâcı Mustafa bin Halil Çavuş'un verâseti zevc-i (2) metrûki Ömer bin Veli ve babası mezbûr Hâcı Mustafa ve anası Ayşe bint-i Hüseyin ve sadrî sagîr oğlı Hüseyin ve sadriyye-i sagîre kızı Fatma'ya münhasıra oldığı bi'l-ihbâr (3) 'inde'ş-şer'i'l-enver zâhir ve mütehakkık oldukdan sonra sagîrân-ı mezbûrânın tesviye-i umûrına kıbel-i şer'den vasî nasb ve ta'yîn olunan babası mezbûr Ömer ve verese-i sâ`ire (4) taleb ve ma'rifetiyle kıbel-i şer'den me`mûr ta'yîn kılınan karye-i mezkûre imâmı Hâfız Mehmed Şevki Efendi tarafından tahrîr ve bey' olunup îtâ ve taraf-ı şer'den beyne'l-verese taksîmi (5) icrâ kılınan tereke-i müteveffât-ı mezbûre defteridir ki ber-vech-i âtî zikr olunur tahrîren fi'l-yevmi'l-hâdî ve'l-'işrîn li-seneti tis'a ve 'işrîn ve selâse mi`eten ve elf.

(6) müsta'mel tabak 12 /9
şîşe 4 /15
def'a şîşe 8 /16

şerbet şîşesi 15 /16

tuzluk 2 - sigara tabağı 1 /3

su şîşesi 1 /3

gülebdân 3 - tabak ve sigara tablası

(7) kâse 6 /9

def'a şîşe 4 /10

ufak âyîne 1 /31

hamur teknesi 1 /32 - sinit 1

kebîr tencere ma'a kapak 36

evsat kazgan 1 /91

evsat tencere ma'a kapak 1 /31

sagîr tencere ma'a kapak 1 /23

(8) kapaksız sahan 2 /36

def'a sahan 3 /40

def'a sahan 2 - tas 1 /15

bakır sini 1 /36

tava 1 /15

çıkrık 1 /24

destgâh 1 /40

kıtık yastık 12 /37

kıtık minder ma'a çarşab 1 /41

(9) def'a kıtık minder ma'a çarşab 1 /27

rub'iyye altûnı 2 /31 - 20 para

def'a rub'iyye altûnı 2 /29 - 20 para

def'a rub'iyye altûnı 2 /32

def'a rub'iyye altûnı 2 /32

def'a rub'iyye altûnı 2 /32

def'a rub'iyye altûnı 2 /32

(10) def'a rub'iyye altûnı 2 /33

def'a rub'iyye altûnı 2 /34 - 20 para

altûn yüzük 1 /21

gümüş yüzük 2 /6

def'a gümüş yüzük 2 /6

def'a gümüş yüzük 2 /10 - 20 para

çarşab 1 /21

(11) bez tob 1 /34

bez zirâ' 11 /24

çarşab 1 /29

bez zirâ' 51 /7

def'a çarşab 1 /28

def'a çarşab 1 /24

def'a çarşab 1 /20

def'a çarşab 1 /11

def'a çarşab 1 /3

(12) def'a çarşab 1 /8

karyola 1 /94 - 20 para

yün yatak 1 /115

pamuk 1 /10 - 10 para

ava 1 /14

gömlek çift 1 /38

def'a gömlek çift 1 /28

def'a gömlek çift 1 /20

(13) pîşkîr 7 /11

gömlek 1 /27 - 10 para

pişkîr 2 /7 - 10 para

def'a pîşkîr 2 /23

oyalı yemeni 4 /15

def'a oyalı yemeni 6 /23

def'a oyalı yemeni 2 /6

oyalı yemeni 1 /15

çevre 2 /17

(14) def'a çevre 2 /7 - 20 para

def'a çevre 2 /13

peşkîr 14

def'a uşkûr 2 /9 - 10 para

para kîsesi 4 /16

def'a para kîsesi 4 /10 - 30 para

def'a para kîsesi 3 /6 - 10 para

(15) def'a para kîsesi 3 /9

kuşak 3 /5 - 20 para

mendil 3 /4

basma 16 - basma 9 / 20 para

tecemmülât 11

oyalı kurb 1 /25

tarak 1 - mikrâz 1 /15

elbise tecemmülâtı 30

(16) tenteli yasdık 3 /11 - 10 para

küçük yasdık 1 /40 - 20 para

iblik 1 /24

ipekli elbise tecemmülâtı 121

tavuk çift 1 /22

def'a tavuk çift 1 /8 - 20 para

def'a tavuk çift 1 /20

(17) def'a tavuk çift 1 /20 - 10 para

horoz 1 76

uşkûr 3 /6 - 10 para

def'a uşkûr 2 /3 - 20 para

çevre 2 /3

def'a çevre 2 /6 - 10 para

uşkûr 2 /8

def'a uşkûr 3 /11

(18) def'a uşkûr 2 /7

def'a uşkûr 4 /7

def'a uşkûr 4 /5

yasdık yüzü 2 /9

[illegible] 1 /15

çarşab 1 /26 - 20 para

def'a çarşab 1 /20

yorgan ma'a çarşab 1 /63

(19) def'a yorgan ma'a çarşab 1 /72 - 20 para

def'a yorgan ma'a çarşab 1 /63 - 20 para

çarşab 1 /21

def'a çarşab 1 /9 - 20 para

def'a çarşab 1 /11

def'a çarşab 1 /10 - 10 para

def'a çarşab 1 /13 - 30 para

(20) def'a çarşab 1 /9 - 30 para

def'a çarşab 1 /27 - 10 para

mak'ad 2 /11

pamuk yasdık 1 /3 - 20 para

bez zirâ' 7 /9 - 20 para

bez zirâ' 5 /8 - 20 para

iblik 7 - 10 para

muhtelif boncuk 9 - 10 para

tecemmülât 7

(21) büyük sandık 1 /103 - 20 para

zevc-i mezbûr Ömer zimmetinde mehr-i mü'eccel 720

yekûnü'l-mezkûrât

3439

\- 87

3352

muhtâriyye 18

dellâliyye 24

tahrîr-i tereke ücreti olup mûmâ-ileyh imâm Hâfız Efendi'ye virilen 45

(22) hisse-i zevc-i mezbûr Ömer 838

hisse-i eb-i mezbûr Hâcı Mustafa 557 - 20 para

hisse-i ümm-i mezbûre Ayşe 558 - 20 para

hisse-i ibn-i sagîr-i mezbûr Hüseyin

931
- 23
908 resm-i minhâ

hisse-i bint-i sagîre-i mezbûre Fatıma

466
- 12
454

(23) zevc-i mezbûr Ömer ber-vech-i bâlâ sekiz yüz otuz sekiz gurûş ve eb-i mezbûr Hâcı Mustafa ile ümm-i mezbûre Fatıma ber-vech-i bâlâ beş yüz elli sekiz buçuk gurûş (24) hisselerini temâmen ahz ü kabz eyledikleri ve ibn-i sagîr-i mezbûr Hüseyin'in kezâlik ber-vech-i bâlâ hisse-i irsiyyesi olan dokuz yüz sekiz gurûşı ve bint-i sagîre-i mezbûre Fatma'nın (25) hisse-i irsiyyesi olan dört yüz elli dört gurûşuna cem'an bin üç yüz altmış iki gurûşdan altmış altı gurûşı sagîrân-ı mezbûrânın nafaka ve levâzım-ı zarûriyyelerine sarf idilmek (26) üzere vasîleri babaları mezbûr Ömer'e i'tâ kılınup mütebâkî bin iki yüz toksan altı gurûşı seneden ve nakden eytâm emvâli sandığına irsâl kılındığı işbu mahalle şerh virildi.

Sayfa No: 333
Dava No: 897
Dava Türü: Tereke

(1) Kıbrıs cezîresinin Lefkoşa kazâsına mülhak Lefke nâhiyesine tâbi' Kutrafa karyesi sâkinelerinden iken 16 Mayıs 911 târîhinde müteveffiye olan Hanife bint-i Samuri Hasan (2) bin Osman'ın verâseti zevc-i metrûki Halil bin Hasan ile anası Hadice bint-i Muharrem ve sadriyye-i sagîre kızı Necibe ve li-ebeveyn kız karındaşı sagîre Nadire'ye münhasıra ve kable'l-kısme (3) bint-i sagîre-i mezbûre Necibe dahi müteveffiye olarak verâseti babası mezbûr Halil ile min kıbeli'l-ümm ceddesi mezbûre Hadice'ye münhasıra oldığı 'inde'ş-şer'i'l-enver zâhir (4) ve mütehakkık olmakdan sonra uht-ı sagîre-i mezbûre Nadire'nin tesviye-i umûrına kıbel-i şer'den vasi ta'yîn olunan anası mezbûre Hadice ve zevc-i mezbûr Halil taleb (5) ve ma'rifetleri ve Lefke nâ'ibi Ali Fehim Efendi ma'rifetiyle tahrîr ve terkîm ve lede'l-müzâyede bey' ve taksîm olunan tereke-i müteveffât-ı mezbûre defteridir ki ber-

vech-i âtî zikr ve beyân olunur tahrîren fî'l-yevmi's- (6) sâmin ´aşer min şehri Şevvâli'l-mükerrem li-seneti tis´a ve ´işrîn ve selâse mi`eten ve elf.

(7) makine 1 /9

kazgan 1 /200

leğen 1 /20

tekne 1 /12

sini 1 /50

karyola 1 /180

minder 2 /90

çarşab 2 /55

def´a çarşab 2 /57

def´a çarşab 2 /75 - 20 para

(8) boru 1 /147

döşek 1 - yasdık 2 /360

çarşab 2 /81

yorgan 1 /62

yorgan 1 /62

def´a yorgan 1 /62

def´a yorgan 1 /51

döşek çarşabı 1 /28

(9) baş çarşabı 1 /55

yemeni 5 /10 - 10 para

silecek 1 /7 - 20 para

karyola bezi 45

yasdık 5 /17 - 10 para

uşkûr 10 /15 - 30 para

kise 5 /18

silecek 1 /7 - 20 para

mendil 5 /10

(10) def´a mendil 4 /4 - 20 para

çevre 1 - uşkûr 5 /13 - 20 para

tente yasdık yüzü 13 - 20 para

uşkûr 2 /13 - 20 para

yasdık 5 /14

entârî 1 /104

âyîne 1 /46

def'a entârî 1 /38

(11) basma entârî 2 /27

kadife ve diğer entârî 2 /28 - 20 para

fisdo entârî 1 /18

basma namaz çiltesi 1 /14

sandık 1 /118

ekmek tahtası 1 /18 - 20 para

büyük tencere 1 /66

(12) def'a tencere 1 /18 - 20 para

def'a tencere 1 /14

sahan 1 /19

ibrîk 1 /6

tava 1 /20

def'a sahan 1 - tas 1 /6 - 20 para

tas ve şîşe 48 /96

tabak 24 /75

çinko tepsi 5 /29

(13) def'a tencere 1 /27

beşli Osmanlı altûnı 855

Hayriyye altûnı 2 /100

mü'iyye altûnı 2 /36

Mahmudiyye yarım 3 /189

yirmilik altûnı 2 /70

def'a beşli Osmanlı 1 /855

(14) zevc-i mezbûr Halil zimmetinde olan mehr-i mü`ecceli 1001

cümle zevc-i mezbûr zimmetinde mehr-i mu'accelinden mütebâkî alacağı 1710

mekûnü'l-mezkûrât 8351

(15) minha'l-ihrâcât

(16) eşyâ`ları li-ecli'l-bey´ Lefke'ye nakil içün ´araba kirası 81

Nâ`ib-i mûmâ-ileyhin karye-i mezkûreye ´azîmet ve ´avdet hayvan kirasıyla masârif-i sâ`iresi 72

Lefkoşalı Doktor Hâfiz Cemal Efendi'ye ücret-i tedâvi ve mu´âlice esmânı olarak yedi lira vereceği olup sulhen virilen 720

(17) mumâ-ileyh Doktor Hâfiz Cemal Efendi'ye sulhen virilen meblağ-ı mezbûrun resmi 18

dellâliyye berây-ı sandık 81

kaydiyye 8

yekûnü'l-ihrâcât 1001

(18) sahhü'l-bâkî li't-taksîm beyne'l-vereseti'l-mezbûre

7350

\- 92 meblağ-ı mütebâkî mezbûrûn nısfı evvelce müteveffât-ı sagîre-i mezbûre

Necibe'ye mevrûs oldığından nısf-ı mezkûrdan alınan resm

hisse-i zevc-i mezbûr Halil 4838 - 20 para

hisse-i ümm-i mezbûre Hadice 1814 - 20 para

hisse-i uht-i sagîre-i mezbûre Hadire

605

\- 15

590 resm-i kısmet minhâ

(19) zevc-i mezbûr Halil ber-vech-i bâlâ dört bin sekiz yüz otuz sekiz gurûş yirmi para ve ümm-i mezbûre Hadice kezâlik ber-vech-i bâlâ bin sekiz yüz on dört (20) gurûş yirmi para hisselerini temâmen ve kâmilen ahz ü kabz eyledikleri ve uht-ı sagîre-i mezbûre Nadire'nin ber-vech-i bâlâ ez-gayr-ı resm (21) beş yüz toksan gurûş hissesi 48 /99 numroda mukayyed babası müteveffâ Kutrafalı Samuri Hasan'dan kendüsine müntakil eytâm sandığında bulunan (22) parasına ilâveten sandık-ı mezkûre irsâl kılındığı işbu mahalle şerh virildi.

Sayfa No: 334
Dava No: 898
Dava Türü: Kayyum tayini

(1) Kıbrıs cezîresinin merkez vilâyeti olan Lefkoşa kazâsına mülhak Girine kazâsına tâbi' Ağırdağ karyesi ahâlîsinden iken bundan tahmînen kırk sene mukaddem (2) diyâr-ı âhere 'azîmetle hayât ve memâtı mechûl olan Ahmed bin Mustafa ile merkûmun karındaşı olup kezâlik tahmînen sekiz sene mukaddem diyâr-ı âhere (3) giderek hayât ve memâtı mechûl olan karye-i mezkûreli Halil bin Mustafa'nın karye-i mezkûrede kâ'in emlâk ve arâzîlerinin müşterekleriyle (4) taksîmine ve hisse-i musîbelerini idâre ve muhâfazaya kıbel- i şer'den bir kayyum nasb ve ta'yîn olunmak ehem ve elzem oldığı Kömürcülü Ahmed Onbaşı (5) bin Hüseyin'in mezkûr kayyumlığı idâreye ehl ve erbâb oldığı Kömürcü karyesi ahâlîsinden Mehmed Efendi bin Hâcı Mustafa Efendi ve Hüsnü Ağa ibn-i Hasan'ın (6) ihbârlarıyla 'inde'ş-şer'i'l-enver zâhir ve mütehakkık olmağın mûcibince mefkûd-ı mezbûrân Ahmed ve Halil'in ber-vech-i muharrer emlâk ve arâzîlerini müşterekleriyle (7) kısmet-i 'âdile ile taksîme ve hisse-i musîbelerini idâre ve muhâfazaya merkûm Ahmed Onbaşı kıbel-i şer'den kayyum nasb ve ta'yîn olundukda ol dahi ba'de'l-kabûl (8) hidmet-i lâzımesini kemâ-yenbagî îfâya ta'ahhüd ve iltizâm itmeğin mâ-vaka' bi't-taleb ketb olundı tahrîren fi'l-yevmi'r-râbi' ve'l-'işrîn min şehri Şevvâli'l-mükerrem li-seneti tis'a (9) ve 'işrîn ve selâse mi'eten ve elf.

Sayfa No: 335
Dava No: 899
Dava Türü: Vasi ve nazır tayini

(1) Kıbrıs cezîresinin merkez vilâyeti olan Lefkoşa kazâsına mülhak Değirmenlik nâhiyesine tâbi' Mora karyesi sâkinlerinden iken bundan akdem vefât iden Hüseyin (2) bin Hâfiz Mehmed Efendi'nin sulbî sagîr oğulları Mehmed ve İsmail'in tesviye-i emvâlarına kıbel-i şer'den bir vasî nasb ve ta'yîn olunmak ehem ve elzem oldığı ve emîr-ı (3) vesâyet-i mezkûreyi îfâya ehl idüği Lefkoşalı Hâcı Hüsnü Ağa bin Ahmed ve Kalavaç karyeli Ahmed bin Mustafa ihbârlarıyla mütehakkık olan sagîrân-ı

mezbûrânın (4) vâlideleri Lefkoşa'da sâkine Moralı Hacer bint-i Bekir Çavuş sagîrân-ı mezbûrânın vakt-i rüşd ve sedâdlarına değin umûrlarını rü`yete ve emvâl-i mevrûselerini (5) hıfz ve hırâsete kıbel-i şer'den vasî ve vasiyye-i mezbûre üzerine Moralı Mehmed bin Muhtâr Hasan dahi nâzır nasb ve ta'yîn olunduklarında anlar dahi vesâyet-i nâzarın (6) mezkûreyi kabûl ve hidmet-i lâzımelerini kemâ-yenbagî edâya ta'ahhüd ve iltizâm itmeleriyle mâ-vaka' bi't-taleb ketb olundı tahrîren fi'l-yevmi's-sâmin ve'l-'işrîn min şehri Şevvâli'l- (7) mükerrem li-seneti tis'a ve 'işrîn ve selâse mi`eten ve elf.

Şuhûdü'l-hâl
Nazım Efendi
Zabtiyye Asım

Sayfa No: 336
Dava No: 900
Dava Türü: Tereke

(1) Kıbrıs cezîresinin Lefkoşa kazâsına tâbi' Abohor karyesi sâkinelerinden iken bundan akdem müteveffiye olan Sare bint-i Osman bin Abdullah'ın verâseti zevc-i metrûki (2) Halil İbrahim bin Mehmed Ali ve anası Emine bint-i Mustafa ve sadr-i sagîr oğulları kebîr Mehmed Ali ve sagîr Hasan ve Hüseyin ve sadriyye-i sagîre kızı Nadire'ye münhasıra oldığı bi'l-ihbâr (3) 'inde'ş-şer'i'l-enver zâhir ve mütehakkık oldukdan sonra sigâr-ı mezbûrûnun tesviye-i umûrlarına kıbel-i şer'den vasî ta'yîn olunan babaları zevc-i mezbûr Halil İbrahim ve verese-i sâ`ire (4) taleb ve ma'rifetleri ve tahrîr-i terekeye me`mûr idilen karye-i mezkûre muhtârı İbrahim Ağa ibn-i Bekir ma'rifetiyle tahrîr ve terkîm ve bey' ve kıbel-i şer'den taksîmi icrâ olunan tereke-i müteveffât-ı (5) mezbûre defteridir ki ber-vech-i âtî zikr ve beyân olunur tahrîren fi'l-yevmi's-sâmin ve'l-'işrîn min şehri Şevvâli'l-mükerrem li-seneti semân ve 'işrîn ve selâse mi`eten ve elf.

(6) tencere ma'a kapak 1 /25
def'a tencere ma'a kapak 54 - 20 para
sahan çift 1 /27

ʿarrâf takımı 120

âyîne 1 /67

sahan çift 1 /23

çaket 3 /24

alaca çarşab 1 /34

(7) bürümcük çarşab 2 /49 - 20 para

bürümcük gömlek 1 /30

uşkûr 5 /27

müstaʿmel don 5 /5

minder 2 - yasdık 14 /90

pîşkîr 4 /9

ketân çarşabı 1 - basma çaket 1 /36

(8) iblikli gömlek 1 /31 - 20 para

mendil 3

ipekli entârî 1 /20

yünlü entârî 1 /18

basma entârî 1 /23 - 20 para

sandık 1 /90

destgâh 1 /90

tencere maʿa kapak 1 /37

sahan çift 1 /17

(9) tencere maʿa kapak 1 /44

kazgan 1 /207

sahan çift 1 /20 - 20 para

kapaklı sahan çift 4 /45

sahan çift 1 /39 - 20 para

tefʿa sahan çift 1/27

yorgan 1 /74

mecîdiye yorgan 1 /81

(10) pîşkîr 1 /7

alaca entârî 1 /11

beyaz bez 40

gömlek bezi 33

def'a beyaz bez 19

gömlek 1

yedirme entârî 1 /16

alaca entârî 1 /4 - 20 para

(11) gömleklik sürmeli 1 /27

bükülmüş gömlek 1 /7 - 20 para

basma entârî 1 /13

yedirme entârî 17

babuc çift 1 /16 - 20 para

zevci zimmetinde mehr-i mü`eccel alacağı olup alınan 1201

(12) yekûnü'l-mezkûrât

2921

\- 222

2699

bâ-vasiyyet techîz ve tekfîn masrafı 177

dellâliyye ve muhtâriyye 45

(13) hisse-i zevc-i mezbûr Halil İbrahim 675

hisse-i ümm-i mezbûre Emine 450

hisse-i ibn-i kebîr-i mezbûr Mehmed Ali 449 - 30 para

hisse-i ibn-i sagîr-i mezbûr Hasan

449

\- 11

438 resm-i minhâ

hisse-i ibn-i sagîr-i mezbûr Hüseyin

449

\- 11

438 resm-i minhâ

hisse-i bint-i sagîre-i mezbûre Nadire

224

\- 6

218 resm-i minhâ

(14) zevc-i mezbûr Halil İbrahim altı yüz yetmiş beş gurûş ve ümm-i mezbûre Emine dört yüz elli gurûş ve ibn-i kebîr-i mezbûr Mehmed Ali dört yüz kırk toksan gurûş otuz para (15) hisse-i irsiyyelerini temâmen ve kâmilen ahz ü kabz eyledikleri sigâr-ı mezbûrûn Hasan ve Hüseyin ve Nadire'nin ber-vech-i bâlâ ez-gayr-ı resm hisse-i irsiyyeleri (16) cem'an bin toksan altı gurûş on beş paraları babaları mezbûr Halil İbrahim'e idâne olunarak alınan deyn-i senedi eytâm emvâli sandığına gönderildiği (17) işbu mahalle şerh virildi.

Sayfa No: 337
Dava No: 901
Dava Türü: Vasi tayini

(1) Kıbrıs cezîresinin Lefkoşa kazâsına tâbi' Lefke nâhiyesi müdîri iken bundan akdem vefât iden Hâcı Rasim Efendi ibn-i Hâfız Mehmed Efendi'nin sulbî sagîr oğlı (2) Mustafa Efendi ve sulbiyye-i sagîre kızları Şifa ve Akıle ve Penbe Hanımların vakt-i rüşd ve sedâdlarına değin tesviye-i umûrlarına ve emvâl-i mevrûselerini (3) muhâfazaya kıbel-i şer'den bir vasî nasb ve ta'yîn olunmak ehem ve elzem olup ..... mezbûrûnun vâlideleri Huriye Hanım ibnetü Mustafa (4) Raif Efendi her vechle umûr-ı vesâyet-i mezkûreyi îfâya ehl oldığını Lefkeli Ahmed Şakir Efendi bin Mehmed Ali Efendi ve Hasan Hilmi Efendi (5) bin Hâcı Emin Efendi ihbâr eylediklerinden icrâ-yı icâbı Lefke nâhiyesi nâ`ibi Ali Fehim Efendi tarafından inhâ olunmağla mûcibince mezbûre Huriye (6) Hanım sigâr-ı mezbûrûnun vakt-i rüşd ve sedâdlarına değin tesviye-i umûrlarına ve emvâl-i mevrûselerini hıfz ve hırâsete kıbel-i şer'den (7) vasî nasb ve ta'yîn olunmağın mâ-vaka' bi't-taleb ketb olundı tahrîren fi'l-yevmi's-sâbi' min şehri Zi'l-ka'deti'ş-şerîfe li-seneti tis'a ve 'işrîn ve selâse mi`eten ve elf.

Sayfa No: 338
Dava No: 902
Dava Türü: Vasi tayini

(1) Kıbrıs cezîresinin Lefkoşa kazâsına tâbi' Minareli karyesi ahâlîsinden iken bundan akdem vefât iden Mollâ Mustafa bin Mollâ Salih'in sulbî sagîr oğlı (2) Mehmed Salih ve sulbiyye-i sagîre kızları Emete ve Cemaliye'nin vakt-i rüşd ve sedâdlarına değin tesviye-i umûrlarına ve emvâl-i mevrûselerini muhâfazaya kıbel-i şer'den bir vasî nasb (3) ve ta'yîn olunmak ehem ve elzem oldığı ve sigâr-ı mezbûrûnun 'ammetezâdeleri Lefkoşalı Derviş Efendi ibn-i Mustafa Çavuş umûr-ı vesâyet-i mezkûreyi (4) îfâya ehl ve muktedir idüği karye-i mezkûre ahâlîsinden Ali Ağa ibn-i Ahmed Ağa ve Lefkoşalı Arif Efendi ibn-i Mehmed Emin Efendi'nin ihbârlarıyla 'inde'ş-şer'i'l-enver zâhir (5) ve mütehakkık olmağın binâ'en 'aleyh sigâr-ı mezbûrûnun vakt-i rüşd ve sedâdlarına değin ber-vech-i muharrer tesviye-i umûrlarına ve emvâl-i mevrûselerini hıfz ve hırâsete mezbûr Derviş Efendi (6) kıbel-i şer'den vasî nasb ve ta'yîn olundukda ol dahi vesâyet-i mezkûreyi kabûl ve hidmet-i lâzımesini kemâ-yenbagî edâya ta'ahhüd ve iltizâm itmeğin mâ-vaka' bi't-taleb (7) ketb olundı tahrîren fi'l-yevmi's-sâbi' min şehri Zi'l-ka'deti'ş-şerîfe li-seneti tis'a ve 'işrîn ve selâse mi'eten ve elf.

Şuhûdü'l-hâl
Mahkeme Kâtibi Mehmed Nazım Efendi
Zabtiyye Asım

Sayfa No: 339
Dava No: 903
Dava Türü: Ferağ izni

(1) Kıbrıs cezîresinin Lefkoşa kazâsına tâbi' Lefke kasabası sâkinlerinden iken bundan akdem yek-diğerine müte'âkıben vefât iden Fuad Efendi ibn-i (2) Mollâ İbrahim ve zevcesi Nimeti Hanım ibnetü Hindi Efendi'nin sulbî mürâhik oğlı Mustafa Efendi'nin bâ-hüccet-i şer'iyye vasî-i mansûbı eniştesi kasaba-i (3) mezbûre ahâlîsinden Hilmi Efendi ibn-i Hâcı Emin Efendi meclis-i şer'de takrîr-i kelâm

iderek Omorfo nâhiyesine tâbi' Gaziveren (4) karyesinde 977 numrolu koçan ile on dönüm ve 978 numrolu koçan ile dört dönüm ve 979 numrolu koçan iki (5) dönüm ve 980 numrolu koçan ile yirmi dönüm ve 981 numrolu koçan ile beş dönüm ve 982 numrolu koçan ile (6) on sekiz dönüm ve 983 numrolu koçan ile altı dönüm ve 984 numrolu koçan ile dört dönüm ki cem'an altmış dokuz dönüm (7) arâzî-i mîrîyenin on sekiz sehmde bir sehm hissesi vasîsi oldığım mürâhik-i mezbûr Mustafa Efendi'nin mâl-i mevrûsı olup mevrûsı (8) ve babası müteveffâ-yı mezbûr Fuad Efendi'nin fî 11 Temmuz 908 târîhlü ve bir sene va'delü deyn-i senedi mûcibince hayâtında Lefkeli Daniş (9) Efendi ibn-i Hasan Fedai Efendi ve Sabri Efendi ibn-i Mollâ Rüstem'e kırk yedi lira beş şilin deyni olup ve işbu deyne mukâbil Lefke (10) kasabasında 4933 numrolu bir kıt'a koçan mûcibince tahmînen yüz lira kıymetinde bir bâb bağçesi merhûn olundığından deyn-i (11) mezkûrun tesviyesi için vâridât getirir mezkûr bağçeyi satmakdan işe arâzî-i mezkûrede mürâhik-i mezbûrun ber-vech-i muharrer (12) on sekiz sehmde bir sehm hissesini verese-i sâ`ire hisseleriyle ma'an ferâğ idüp bedelini deyn-i mezkûre mahsûben îfâ eylemek mürâhik-i mezbûr (13) hakkında dahi enfa' ve evlâ oldığı cihetle bedel-i misliyle tâlibine ferâğına kıbel-i şer'den bana izin virilmek bi'l-vesâye matlûbumdur didükde hâl vasî-i (14) mûmâ-ileyhin takrîr-i meşrûhı üzere oldığı kasaba-i mezbûre ahâlîsinden Abdullah Bilal Efendi ibn-i Mollâ İbrahim ve Salih Efendi (15) ibn-i Hâcı Salih Efendi ihbârlarıyla 'inde'ş-şer'i'l-enver zâhir ve mütehakkık olmağın mûcibince mürâhik-i mezbûrun sâlifü'z-zikr altmış (16) dokuz dönüm arâzî-i mîrîyenin on sekiz sehmde bir sehm hissesini hissedârân ve sâ`ire hisseleriyle ma'an bedel-i misliyle tâlibine (17) ferâğa ve bedelini ahz ü kabz ve makbûzını verese-i sâ`ire ile berâber deyn-i mezkûre mahsûben îfâya vasî-i mûmâ-ileyh Hilmi Efendi'ye (18) kıbel-i şer'den izin virilmeğin mâ`vaka' bi't-taleb keb olundı tahrîren fi'l-yevmir'r-râbi' ve'l-'işrîn min şehri Zi'l-ka'deti'ş-şerîfe (19) li-seneti tis'a ve 'işrîn ve selâse mi`eten ve elf.

Şuhûdü'l-hâl
Mahkeme Kâtibi Mehmed Nazım Efendi
Zabtiyye Asım

Sayfa No: 340
Dava No: 904
Dava Türü: İhtida

(1) Husûsî âtîü'l-beyânın icrâsı Kıbrıs kâdılığı cânib-i 'âliyyesinden havâle buyruldığı cihetle Kıbrıs cezîresinin Baf kazâsına tâbi' Filusa (2) karyesi ahâlîsinden olup el-yevm Lefkoşa'da sâkin teb'a-i devlet-i 'aliyyenin Rum milletinden tahmînen yirmi beş yaşında (3) zâtı mu'arref Arastidi veled-i Hristofi nâm âkil meclis-i şer'de arzû-yı vicdânîsiyle hükûmetin şehâdetini ityân iderek şeref-i İslâm (4) ile müşerref olmağla talebiyle ismi Mehmed tesmiye olundığı i'lâm olundı tahrîren fi'l-yevmi's-sâbi' ve'l-'işrîn min şehri Zi'l-ka'deti'ş-şerîfe li-seneti (5) tis'a ve 'işrîn ve selâse mi'eten ve elf.

Sayfa No: 341
Dava No: 905
Dava Türü: Tereke

(1) Kıbrıs cezîresinin Lefkoşa kazâsına tâbi' Luricina karyesi sâkinelerinden iken bundan akdem müteveffiye olan Hadice bint-i Veli bin Bekir'in verâseti (2) zevc-i metrûki Hüseyin bin Tahir ve anası Dudu bint-i Osman ve babası Veli bin Bekir ve sadriyye-i sagîr ve kızı Hadice bint-i Hüseyin'e münhasıra (3) oldığı bi'l-ihbâr 'inde'ş-şer'i'l-enver zâhir ve mütehakkık oldukdan sonra sagîre-i mezbûr Hadice'nin tesviye-i umûrına kıbel-i şer'den vasî (4) nasb ve ta'yîn olunan babası zevc-i mezbûr Hüseyin ve verese-i sâ'ire taleb ve ma'rifetiyle kıbel-i şer'den me'mûr ta'yîn olunan karye-i mezkûre muhtârı (5) Yusuf Ağa bin Ali tarafından tahrîr ve terkîm ve bey' olunup irsâl olunan ve taraf-ı şer'den taksîmi icrâ kılınan tereke-i müteveffât-ı mezbûre defteridir ki (6) ber-vech-i âtî zikr ve beyân olunur tahrîren fi'l-yevmi'l-hâdî min şehri Zi'l-ka'deti'ş-şerîfe li-seneti tis'a ve 'işrîn ve selâse mi'eten ve elf.

(7) kalbûr 1 /4 - 20 para
ebek 1 /4
def'a kalbûr 1 /2 - 20 para
tamba 1 /6
gilebdânlık 2 /6

kadeh 6 - tuzluk 1 /7
şamdan 4 /9
karyola 1 /157 - 20 para
karyola tahtası 4 /28
(8) etmek tahtası 2 /36
def'a etmek tahtası 1 /17
dolap 1 /270
etmek tahtası 1 /109
evsat tekne 1 /54
sinit 1 /10
kâse 7 /11
tabak 30 /35
(9) çatal 12 /4 - 20 para
sahan 3 /54
kefgîr 3 - sürtecek 7 /13 - 20 para
kebîr tava 1 /36
sagîr tava 1 /9
tas 1 /7
tencere 1 /56
def'a tencere 1 /64
(10) def'a tencere 1 /94 - 20 para
sini 1 /30
kazgan 1 /297
paner 1 /7 - 20 para
def'a ufak paner 1 /2 - 20 para
pîşkîr 5 /9
def'a pîşkîr 5 /20
def'a pîşkîr 5 /9
def'a pîşkîr 4 /10
(11) çarşab 1 /28
def'a çarşab 1 /20
def'a çarşab 1 /20

def'a çarşab 1 /30
def'a çarşab 1 /27
def'a çarşab 1 /42 - 20 para
def'a çarşab 21 /20
def'a çarşab 30
(12) def'a çarşab 1 /32 - 20 para
def'a çarşab 1 /16
def'a çarşab 1 /20 - 20 para
def'a çarşab 1 /45
def'a çarşab 2 /39
def'a çarşab 1 /27
def'a çarşab 1 /45
def'a çarşab 1 /39
(13) def'a çarşab 1 /18
def'a çarşab 1 /27
trabeza örtüsü 1 /11
def'a trabeza örtüsü 1 /8
def'a trabeza örtüsü 1 /9
def'a trabeza örtüsü 1 /8
def'a trabeza örtüsü 1 /15 - 20 para
(14) def'a trabeza örtüsü 1 /36
mendil 5 /17
def'a mendil 6 /13
def'a mendil 2 /8
ma'a örtü âyîne 1 /45
yasdık 2 /18 - 20 para
def'a yasdık 2 /18
def'a yasdık 2 /19
(15) yorgan 1 /52
mikrâz 1 /6 - 20 para
entârî 1 /40 - 20 para
def'a entârî 1 /27

def a entârî 1 /12 - 20 para

def a entârî 1 /12

def a entârî 1 /17

def a entârî 1 /8

(16) def a entârî 1 /15

def a entârî 1 /21

def a entârî 1 /33

def a entârî 1 /19

def a entârî 1 /5

gelinlik 1 /193 - 20 para

gömlek 1 /64 - 20 para

def a gömlek 1 /25 - 20 para

(17) def a gömlek 1 /21 - 20 para

def a gömlek 1 /22

def a gömlek 1 /21

def a gömlek 1 /10

def a gömlek 1 /10

def a gömlek 1 /15 - 20 para

def a gömlek 1 /22

def a gömlek 1 /23 - 20 para

(18) def a gömlek 1 /9

def a gömlek 1 /6

don 2 /32

def a don 1 /31 - 20 para

def a don 1 /31

def a don 1 /30

def a don 1 /29

def a don 3 /31

çarşab 1 /22 - 20 para

(19) çarşab 1 /117

kopça 1 /10 - 10 para

def a kopça 1 /11 - 20 para

gümüş iğne 1 /9

bilezik çift 1 /10

gerdanlık 1 /13

küpe çift 1 /10

döşek 1 /306

(20) .....? 9

def'a döşek 1 /166 - 20 para

yorgan 1 /57

çarşab 1 /23

iğne 1 /4

zevc-i mezbûr zimmetinde mehr-i mü`eccel alacağı olup alınan 1501

(21) yekûnü'l-mezkûrât

5504

\- 99

5405

dellâliyye ve muhtâriyye ve tahrîr-i tereke için Muhtâr Yusuf Ağa'ya virilen 90

eşyâ`nın nakli için 9

(22) hisse-i zevc-i mezbûr Hüseyin bin Tahir 1247 - 20 para

hisse-i eb-i mezbûr Veli bin Bekir 831 - 20 para

hisse-i ümm-i mezbûre Dudu bint-i Osman 831 - 20 para

hisse-i bint-i sagîre-i mezbûre Hadice

2494

\- 62

2432 resm-i minhâ

(23) işbu defterin tanzîmi esnâsında bint-i sagîre-i mezbûre Hadice müteveffiye olarak verâseti babası zevc-i mezbûr Hüseyin bin Tahir ile anasının (24) anası mezbûre Dudu bint-i Osman'a münhasıra olmağla ber-vech-i bâlâ hisse-i irsiyyesi verese-i mezbûrâna ber-vech-i âtî taksîm olunur

hisse-i eb-i mezbûr Hüseyin bin Tahir 20 - 27

hisse-i ümmü'l-ümm-i mezbûre Dudu bint-i Osman 405 - 20 para

(25) zevc-i mezbûr Hüseyin Tahir ber-vech-i bâlâ müteveffiye zevcesinden müntakil bin iki yüz kırk yedi buçuk gurûşı ve müteveffiye kızından müntakil iki bin yirmi

yedi (26) gurûşuna cem'an üç bin iki yüz yetmiş dört buçuk gurûş hissesi ve eb-i mezbûr Veli bin Bekir dahi ber-vech-i bâlâ müteveffiye kızından müntakil (27) sekiz yüz otuz bir buçuk gurûş hissesini ve ümm-i mezbûre Dudu bint-i Osman dahi kezâlik ber-vech-i bâlâ müteveffiye kızından müntakil sekiz yüz otuz bir buçuk gurûşı (28) ve kızının kızından müntakil dört yüz beş buçuk gurûşuna cem'an bin iki yüz otuz yedi gurûş hissesini temâmen ve kâmilen ahz ü kabz eyledikleri (29) cihetle tereke-i mezkûre hisâbı kapadıldığı işbu mahalle şerh virildi.

IV. SONUÇ

1911-1916, 1915-1927 tarihli Şer'iye Sicilini incelemem sonucunda, mahkemeye intikal eden davalar arasında, tereke, mehir ve nafaka, satış izni, vakfiye, tevliyet, veraset, devir vekaleti, ferağ, rüşt iddiası ve mal talebi, vasi tayini gibi davalar yer almaktadır.

Genel olarak davalara baktığımız zaman, Osmanlı hukuk sistemi içerisinde kadının ikinci plana atılmadığını, onun da toplum içinde belli bir statüye sahip olduğu görmekteyiz. Mesela 840 numaralı davada mihr-i müeccel hakkını alamayan kadının mihr-i müecceli kendisine ödenene kadar nafaka talep ettiği görülür.

Mahkemeye intikal eden davalar şekil bakımından birbirinin tekrarı biçiminde yazılmıştır. Örneğin rüşt iddiası ve mal talebi davalarında kalıplaşmış ifadeler dışında değişikliğe uğrayan yerler, mahkemeye başvuran kişilerin adlarının değiştiği yerlerdir.

Tereke defterlerinde eşya adlarının sayımı yapılırken dikkate değer noktalardan bir tanesi de birçok kelimenin ard arda yazılmasıdır. Örnek verecek olursak küp kelimesi def'a küp, def'a küp şeklinde yazılmıştır.

Tereke defterlerinde geçen arraf takımından da anlaşılacağı üzere eski zamanlardan beri fal bakıldığını anlamaktayız. Arraf kelime anlamı olarak falcı, müneccim, kahin anlamını taşır. Fal bakmayı, Kıbrıs Türk kültüründe vazgeçilmez bir yeri olan kahve içme alışkanlığı ile ilişkilendirmek çok zor gözükmemektedir.

Dava türleri arasında önemli bir yeri olan vakfiye kayıtlarının içerisinde toplumda birleştirici özelliği olan din kavramının bulunması dikkate değerdir. Din, toplumlarda birleştirici bir özelliği sahiptir. Osmanlı hukuk sistemi ve adalet anlayışının önemli bir yerini teşkil eden din faktörü birleştiriciliği ile Osmanlı devletinin toplumsal zeminini oluşturmaktadır. Osmanlı devlet anlayışında Allah korkusu çok önemli bir unsurdur. İşte vakfiyelerde şahısların "vakfettim" dediği olgunun altında esasında Allah korkusu, bir anlamda dine olan bağlılık bulunmaktadır. Vakfeden kişi zeki çocuğu okutmakla, fakirlere yardım etmekle sevap işlemiş olacak ve günahlarından arınma şansını elde edecektir.

Din değiştirme olarak da adlandıracağımız ihtida konusunda dikkate değer bir nokta olarak din değiştirenlerin hiçbir baskı altında kalmadan, kendi hür iradeleri ile din değiştirmeleridir. Osmanlı'nın bu ılımlı yaklaşımı neticesinde Kıbrıs'ta birçok Rum özgürce ibadet edebilmiş ve hür yaşayabilmiştir. Eğer Kıbrıs'ı Osmanlılar değil de bir başka ecnebi millet almış olsaydı Kıbrıs'ta yaşayan Türklerin durumu ne olurdu kim bilir? Belki de Kıbrıs, başka bir Girit veya Batı Trakya olurdu.

V. DİZİN

A

Abdullah Bilal Efendi ibn-i Mollâ İbrahim 528
Abdullah bin Hâfız Mehmed Efendi 330
Abdullah bin Mehmed 500, 501
Abdullah Efendi ibn-i Hâfız Mehmed..... 441
Abdülkadir Efendi bin Hasan 91
Abdülkadir Hüseyin..... 208
Abdülkadir Yusuf..... 202
Ablic Mahallesi..... 252
Abohor. 30, 58, 67, 68, 97, 132, 152, 153, 193, 230, 231, 272, 280, 355, 441, 443, 444, 445, 453, 458, 479, 507, 508, 523
Acemzâde Mahallesi 249, 254, 263
Acemzâde Mescid-i Şerîfi..... 362
Adile ile bint-i Abdullah..... 123
Afanya..... 101
Afet bint-i Ahmed 457
Afet bint-i Hâcı Alaaddin..... 203
Afet bint-i Mehmed 412
Afet bint-i Mesud 353
Afif Efendi bin Hasan Efendi..... 468
Ağırdağ 291, 292, 298, 340, 360, 480, 522
Ahmed Ağa bin Mehmed..... 347
Ahmed Ağa bin Mehmed Ağa..... 47
Ahmed Ağa bin Osman.....228, 412
Ahmed Ağa Hüseyin 111
Ahmed Aziz 52, 54, 490
Ahmed Aziz Hüseyin..... 102
Ahmed Beyid 269
Ahmed bin Ali..... 198, 397, 438, 465, 466
Ahmed bin Ali Koli..... 198
Ahmed bin Hüseyin.....32, 153, 154, 479
Ahmed bin İbrahim..... 271, 370, 423
Ahmed bin İbrahim Çavuş 404
Ahmed bin İsmail 67
Ahmed bin Kurd Hüseyin 255, 266, 504, 506
Ahmed bin Mani Mehmed 152, 154
Ahmed bin Mehmed 46, 84, 130, 370
Ahmed bin Mehmed bin Yusuf 438, 512
Ahmed bin Mustafa 376, 522
Ahmed bin Sabri Hüseyin..... 441
Ahmed bin Salih..... 292
Ahmed bin Sarı Hüseyin..... 507
Ahmed bin Uzunoğlu Hüseyin 488
Ahmed bint-i Mustafa..... 240
Ahmed Cilyodi.....364, 365
Ahmed Çavuş.....160, 163
Ahmed Çikkoşi..... 365
Ahmed Danku..... 87
Ahmed Derviş Efendi 174
Ahmed Derviş Efendi bin Mehmed Raif Efendi 179
Ahmed Derviş Paşa bin Tüccârbaşı Hâcı Mehmed Efendi..... 336
Ahmed Efendi bin Abdullah..... 383
Ahmed Efendi bin Hâcı İsmail 445
Ahmed Efendi bin Hasan 295
Ahmed Efendi bin İzzet Efendi 95
Ahmed Efendi bin Kâtip Mustafa Efendi..... 316
Ahmed Efendi bin Mustafa Efendi 281
Ahmed Efendi bin Mustafa Şevki Efendi..... 102
Ahmed Hâcı Efendi bin Mevlâna Efendi 58
Ahmed Halil..... 66
Ahmed Halil Ağa 364
Ahmed Halil Efendi.....174
Ahmed Hamdi Efendi.....184, 355
Ahmed Hamdi Efendi bin Ali..... 184
Ahmed Harid Efendi..... 159
Ahmed Hüseyin..... 86, 189, 190, 326, 328
Ahmed Hüseyin Boşnak 300
Ahmed Hüseyin Uzunoğlu.....107, 108
Ahmed İbrahim 73, 278
Ahmed Kâzım Efendi 78, 123, 143
Ahmed Kâzım Efendi bin Hasan Efendi 78, 143
Ahmed Kâzım Efendi ibn-i Hasan Efendi..... 123
Ahmed Kâzım Efendi ibn-i Sadık Efendi..... 495
Ahmed Kemal 77, 92, 111, 455
Ahmed Koşdı 312
Ahmed Kuşad..... 346
Ahmed Muhtâr Efendi 400
Ahmed Mustafa.....271, 334, 431, 432
Ahmed Mustafa Beycan.....102, 370
Ahmed Nakşi Efendi 413
Ahmed Nuri Efendi 399
Ahmed Onbaşı..... 522
Ahmed Onbaşı bin Halil 456
Ahmed Osman.....78, 343
Ahmed Raif Efendi..... 258
Ahmed Rasim Efendi bin Hâfız Mehmed Efendi 389
Ahmed Rıfat bin Feridüddin Efendi.....30, 132
Ahmed Saadeddin ibn-i Abdullah Efendi..... 330
Ahmed Saadeddin ibn-i Abdullah Efendi..... 456
Ahmed Salih Reis..... 163
Ahmed Sami Efendi bin Salim Efendi 187
Ahmed Sarı Hüseyin..... 507
Ahmed Seko..... 506
Ahmed Şakir Ağa ibn-i Mustafa..... 493
Ahmed Şakir Efendi bin Mehmed Ali Efendi.... 526
Ahmed Şakir Efendi bin Mustafa 500
Ahmed Şakir Efendi ibn-i Mustafa..... 501
Ahmed Şevki Efendi..... 107, 360, 361
Ahmed Tahsin Efendi..... 352
Ahmed Topal Mehmed 99
Ahmed Uzunoğlu 106
Ahmed Veli..... 41
Ahmed Yusuf..... 44, 78
Ahmed Zeki Efendi ibn-i Mehmed Efendi 112, 159, 191, 192, 193
Ahmed Zeki Efendi ibn-i Mehmed Efendi ...36, 107
Ahmed Zeki Efendi ibn-i Mehmed Efendi..... 174
Ahmed Zeki Efendi ibn-i Mehmed Efendi..... 428
Akaça.....188, 269, 383, 512
Akfidan Mehmed..... 229
Akıle bint-i Hâcı Ali..... 332

Akile bint-i Hüseyin Abdülcebbar 68
Aleksanduro Hristofi 396
Ali Ağa bin Hüseyin Çakıllı 408
Ali Ağa ibn-i Ahmed Ağa 527
Ali bin Hâcı Hasan 405
Ali bin Hasan 52, 103, 383
Ali bin Mehmed 433
Ali bin Mehmed Ali Usta 65, 402, 458
Ali bin Mehmed Mencûdî 288
Ali bin Mollâ Hüseyin 274, 314
Ali bin Mustafa 458, 490
Ali Çavuş 220, 287, 341
Ali Efendi bin Halil 97
Ali Efendi bin Hasan Tahsin 414
Ali Fahim Efendi 498
Ali Faik Efendi 399
Ali Faik Efendi ibn-i Müderris Hüseyin Efendi .. 36, 428
Ali Fehim Efendi 75, 86, 94, 159, 164, 252, 361, 399, 439, 446, 449, 452, 468, 469, 471, 495, 496, 510, 511, 518, 526
Ali Kanlı Mustafa 220
Ali Köle 252
Ali Müderris 108
Ali Osman bin Hâcı Hasan 336
Ali Rıza Efendi 122, 123, 124, 143, 144
Ali Rüstem 191
Ali Şevki 201
Alihodez 359, 397, 399, 465
Aliye bint-i Bayram 42, 149
Aliye bint-i Hâcı Halil 193
Alobbi mevki 399
Amarkez 202, 449, 469, 471
Amya Milya 189
Anbeliku 93, 94, 118, 119, 120, 139, 181, 182, 191, 192, 206, 403, 467, 468, 474
Andoni 109, 139, 290, 296, 347, 396, 431
Andoni Mihaili 121
Ankastina 364
Ankolem 34, 159, 174, 214, 225, 226, 353, 369
Arab 291
Arab Ahmed 304
Arab Ahmed Paşa Mahallesi 267
Arabköy 65, 402, 458
Arab Osman bin Seyid 499
Arabköy 458
Arastidi veled-i Hristofi 36, 529
Arıdeliği Ayağı 260
Arılık Bağçesi 127
Arif Ağa bin Mehmed 123
Arif Ağa ibn-i Mehmed 144
Arif Ali 240
Arif bin Ali 235, 277
Arif bin Hüseyin 415
Arif bin Mehmed 72
Arif Efendi ibn-i Mehmed Emin Efendi 527
Ârif-i Samedânî Ebû-Yûsufü'ş-şehîr bi'l-İmâmü's-sânî 96, 234, 262, 414
Arkaca 437
Armira 182
Arnabud Ahmed 260
Arnabud Ali 257, 258, 311
Arnabud Ali bin Hüseyin 310
Arnabud Ali Hüseyin 257, 311
Arnabud Hasan Ağa bin Ahmed 260
Arnabud Hasan bin Mehmed 377
Arnabud Hüseyin 311
Arnabud Mollâ Salih 258
Arslan Abdullah 395
Asizâde Ali Ağa 123
Asma 399
Aşcı Hüseyin Bâzergân 178
Atike bint-i Ali 294, 388
Atike bint-i Ali bin Ömer 294
Atike Hanım ibnetü Hâcı İbrahim 492, 493
Avcı Mustafa 365
Avcı Mustafa bin Hasan 62
Avlona 89, 190, 270, 345, 383, 512
Aya Bifan 368
Aya İrini 35, 437
Aya Luka Mahallesi 404
Aya Marina 155
Aya Sezomeno 52, 300, 315, 330
Aya Yorgi 130, 214, 317
Ayakebir 40, 65, 83, 103, 329, 350, 421
Ayasofya 261, 442
Ayasofya Mahallesi 297, 346
Ayatoğru 201, 394
Ayatoğru Dillirka 208, 268, 393, 445
Ayayorkoya 202
Ayayorkoya Dillirka 200, 201
Aydalı ... 53, 120, 183, 213, 289, 296, 297, 306, 490
Ayguruş 260
Ayşe Arslan 394
Ayşe Bayram 72
Ayşe bint-i Abdullah 208, 356
Ayşe bint-i Hâcı Halil 116
Ayşe bint-i Hindi Efendi 214
Ayşe bint-i Hüseyin 447, 513
Ayşe bint-i Hüseyin Hızır 135
Ayşe bint-i İbrahim 249, 256
Ayşe bint-i İbrahim Efendi 86
Ayşe bint-i Mollâ Abbas 347
Ayşe bint-i Mustafa 235, 247, 466
Ayşe bint-i Naziş 200, 268, 393
Ayşe bint-i Osman 342
Ayşe bint-i Selim 460
Ayşe bint-i Toğlu 295
Ayşe bint-i Yusuf 139
Ayşe Halil 206
Ayşe Hanım bint-i Ahmed Efendi 286
Ayşe Hanım bint-i Arnabud Ali 311
Ayşe Hanım ibnetü Mustafa 503
Ayşe Hatun bint-i İbrahim 254
Ayşe Mollâ Abdullah 52
Ayvasıl 348, 349, 352
Aziz bin Hüseyin 340
Aziz Kırmızı 281
Aziz Raşid 226

B

Baba Bakova 337
Baba Nikola 121, 395
Baf 35, 36, 89, 117, 369, 529
Bahire bint-i Mollâ Mehmed 48

Bakkal Ahmed ... 431
Bakkal Hâcı Hüseyin ... 88
Bakkal Hüseyin ... 431
Bakkal Hüseyin Rıfat Efendi ... 226
Bakkal İzzet Ağa ... 217
Bakkal İzzet bin Mehmed Salih ... 499
Bakkal Luka Benayi ... 72
Bakkal Mollâ Hasan ... 226
Bakkal Nikola ... 121
Bakkal Yusuf Ağa ... 387
Balcı Hâcı Hüseyin ... 261
Balırkodise ... 425
Balikitre ... 57, 330, 356, 437, 438, 440, 441, 456
Balimdoho ... 352
Banayodi Zahariyadi ... 425
Bandali Benayi ... 290, 296
Basballi Hasan ... 108, 187
Başpınar ... 271, 337
Bavli Tofaridi ... 280
Bâzergân Hâcı Yanni ... 432
Bâzergân Mehmed ... 178
Bedula ... 468
Bedulla ... 174
Begos Makar ... 431
Begos Makaz ... 379
Begula ... 175
Beğ ... 73, 108, 136, 247, 258, 271, 277, 499
Beğbaşı Çiftliği ... 438, 512
Beğzâde İsmail ... 395
Behiye bint-i Hasan Fakih Efendi ... 48
Behiye Mollâ ... 258
Bekir bin Bekir ... 479
Bekir Çavuş ... 365
Bentolemeo Baskal Efendi ... 183
Bentolomo Paskal Efendi ... 213
Berber Hüseyin ... 107, 108, 109, 498
Berber Mustafa ... 362
Berber Salih ... 254
Besim Hâcı Emir ... 107, 474
Beyaz Ahmed ... 118
Beylerle ... 47
Billur Ahmed ... 506
Bimbaşızâde Hasan Efendi ... 258
Bodamya ... 71, 213, 306, 419
Boyacı Nikoli ... 432
Brasko ... 173
Bulli Çelebi ... 202

C

Cafer Mehmed ... 290, 297
Cebri Nikola ... 256, 379
Celocera ... 89
Cemal bin Ali ... 512
Cemal bin Mehmed ... 352, 506
Cemal Efendi bin Hüseyin ... 214
Cennet Bağçesi ... 261
Cibo ... 126

Ç

Çamlı ... 216, 324
Çamlık ... 217
Çankar Ekseni ... 379
Çankar Kiryako ... 379
Çankar Kosta Karazi ... 468
Çankar Nikola Dimitri ... 175
Çatal ... 292, 312, 338, 339, 505
Çavuş Nuh Efendi ibn-i Hüseyin ... 490
Çelebi Ahmed ... 261
Çeteli Penbe ... 88
Çırak Hüseyin ... 261, 298, 299
Çizmeci İbrahim ... 262
Çoban Ali ... 127, 216
Çoban Halil ... 289
Çoban Hasan ... 346, 364, 365, 421
Çoban Mehmed ... 254

D

Dağ .41, 44, 126, 134, 135, 140, 150, 151, 156, 219, 244, 275, 301, 302, 303, 304, 313, 317, 318, 319, 321, 332, 336, 348, 352, 384, 409
Daniş Efendi bin Hasan Fedai Efendi .. 94, 231, 460
Daniş Efendi ibn-i Hasan Fedai Efendi ... 229
Daniş Efendi ibn-i Hasan Fedi Efendi ... 494
Daniş Fedai Efendi ... 76
Debbağ Emin Efendi bin Hâcı Mustafa ... 297
Debbağhâne Mahallesi ... 351
Dede Ferâzâde ... 395
Dede Mustafa ... 394, 395
Deftera 244, 313, 317, 318, 319, 321, 332, 409, 489
Değirmenlik ... 38, 39, 40, 50, 52, 54, 57, 58, 62, 65, 66, 67, 68, 71, 73, 78, 80, 82, 83, 84, 97, 103, 113, 120, 124, 132, 136, 141, 142, 152, 153, 165, 175, 179, 180, 183, 187, 189, 193, 203, 204, 210, 213, 218, 229, 230, 240, 243, 247, 259, 265, 271, 277, 280, 288, 289, 296, 300, 306, 315, 322, 325, 329, 330, 343, 346, 347, 350, 352, 356, 357, 360, 363, 379, 386, 404, 405, 408, 410, 415, 419, 421, 423, 429, 431, 443, 490, 522
Deli Hüseyin ... 127
Denya 77, 78, 146, 164, 227, 276, 326, 342, 348, 349, 412, 457
Derviş Abdülaziz ... 123, 144
Derviş Ağa ibn-i Salih ... 456
Derviş Ali ... 91
Derviş bin Mustafa ... 289
Derviş bin Salih ... 157, 185
Derviş Efendi ibn-i Mustafa Çavuş ... 527
Derviş Hüseyin ... 85
Dervişe bint-i Abdülaziz Efendi ... 186
Dervişe bint-i Hasan ... 32, 366
Dimboli Bâzergân ... 431
Dimbûli Tüccâr Mihaili ... 60
Dimitri Baba ... 182, 468
Dizdâr ... 80, 85, 124, 136, 176, 187, 260
Doktor Hafız Cemal Efendi ... 107
Dudu bint-i Hüseyin ... 423
Dudu bint-i İbrahim ... 184, 306
Dudu bint-i İsmail ... 120, 296
Dudu bint-i Mustafa ... 243, 244
Dudu bint-i Osman ... 529, 533, 534
Dudu İbrahim ... 121
Dudu İsmail ... 121
Duma ... 317, 318, 319

E

Ebismolof 187
Ebukavuk Mahallesi 43, 506
Ekrobodami Manastırı 175
Eksomatoş 443
Eleni Ayrini Bafido 300
Elye 90, 174
Emete bint-i Hâcı Mehmed 62
Emete bint-i Yusuf 419
Emete Hanım bint-i Hâcı Osman Efendi 330, 356
Emete Hanım ibnetü Hâcı Osman Efendi 440, 456
Emin Dudu Mehmed 84
Emine bint-i Ahmed Ağa 134
Emine bint-i Ali 99, 401
Emine bint-i Basmacı Ali 405
Emine bint-i Bekir Efendi 263
Emine bint-i Hâcı Mehmed 152, 153
Emine bint-i Halil 280
Emine bint-i Hüseyin 225, 252, 285
Emine bint-i Mustafa 311, 523
Emine bint-i Salih 58
Emine bint-i Uzun Halil 271, 278
Emine Hanım bint-i Mustafa 257
Emine Hatun 305
Emine Hatun bint-i Mehmed Olubu 98
Emine Hatun bint-i Mustafa 61
Emine Hatun ibnetü Salih 501
Emir Ali 274, 275, 293
Emir Hasan 119, 120
Emir Hüseyin 181, 192
Emirtika 216
Emirzâde bin Hüseyin 345
Emirzâde Nazlı 396
Enika Efendi 93, 118, 164, 251
Ermeni Manastırı 431
Esad Alaaddin 308
Esaiya Kostanti 258
Estellana Haralambo 395

F

Fahreddin bin Mehmed 368
Fahreddin Mehmed Ali 107, 108
Faik Ağa Mehmed Onbaşı 77
Faik Hüdaverdi 108
Fakih Ahmed Efendi 177, 258
Fanno Aziz 395
Fatıma bint-i Abdullah 160
Fatıma bint-i Hâcı Mehmed 179, 218
Fatıma bint-i Halil 301, 303
Fatıma bint-i Hasan 377
Fatıma bint-i Hüseyin 52
Fatıma bint-i İbrahim 176, 445
Fatıma bint-i Kasap Hasancık 410
Fatıma bint-i Mollâ İbrahim 471
Fatıma bint-i Mollâ Mehmed 220
Fatıma bint-i Mustafa 151, 244, 389
Fatıma bint-i Salih 128, 378
Fatıma bint-i Salim 100
Fatıma bint-i Selim Lâlâ 392
Fatıma Hüseyin 100
Fatıma Mollâ Mehmed 52
Fatımalı bint-i Arif 507
Fatımalı bint-i Arif bin Köse Halil 507
Fatımatü'z-Zehra 423, 426, 500
Fehim Efendi bin Mollâ İbrahim Efendi 30, 338
Fehmi Beğ ibn-i Mollâ İbrahim 491
Fehmi Efendizâde 247
Fehmi Efendizâde Raif Efendi 97
Felahatti Lameryano 192
Feran Aziz 395
Ferankomada Bağçesi 286
Feride Hanım bint-i Mustafa deli Hasan 115
Feridüddin Efendi bin Halil 30, 132
Feyzi Beyid 394
Feyzi bin İsmail Veli bin Abdullah 393
Feyzi Dede 202
Feyzi İsmail 268
Feyziye Hanım ibnetü İbrahim 491
Filippo Simiyo 84
Filusa 36, 529
Flasu 79, 214, 215, 264, 307, 308
Fuad Efendi ibn-i Mollâ İbrahim 494

G

Gaziveren 85, 86, 137, 168, 174, 214, 373, 528
Gecekuşı Mağarası 260
Gilan İbrahim 396
Girine. 30, 42, 45, 46, 47, 48, 61, 62, 65, 86, 98, 99, 100, 102, 115, 117, 126, 128, 129, 130, 144, 149, 160, 184, 185, 198, 199, 219, 220, 249, 251, 254, 255, 256, 260, 263, 264, 266, 268, 270, 273, 282, 283, 284, 287, 290, 291, 295, 297, 298, 308, 312, 316, 320, 333, 334, 337, 338, 340, 341, 352, 354, 360, 361, 362, 367, 368, 370, 371, 377, 378, 381, 388, 401, 413, 427, 433, 434, 455, 456, 458, 475, 478, 480, 482, 484, 488, 490, 491, 492, 494, 500, 501, 503, 504, 506, 522
Gönyeli 19, 41, 42, 44, 45, 135, 136, 140, 150, 156, 219, 220, 260, 287, 302, 304, 336, 405, 459, 503, 513
Gülsüm bint-i Ahmed 467
Gülsüm bint-i İbrahim Çulladı 320
Gülsüm bint-i Osman 384
Gülsüm bint-i Süleyman 333
Gülsüm Püsküllü 401
Güneyli Ali Beğ 387

H

Hâce Hadice bint-i Ömer 474
Hacer bint-i Bekir Çavuş 523
Hacer bint-i Elmas Bayram 419
Hâcı Ahmed. 61, 109, 258, 317, 323, 368, 409, 422, 431
Hâcı Ahmed Ağa 76, 108, 258, 311
Hâcı Ahmed bin Hasan 145
Hâcı Ahmed Efendi 81
Hâcı Ahmed Hasan 267
Hâcı Ahmed Hüseyin 340
Hâcı Ahmed Rıfat Efendi 57
Hâcı Ahmed Zeki 504
Hâcı Ali bin Hâcı Hüseyin 45, 287
Hâcı Ali Efendi 267

Hâcı Anceli 379
Hâcı Andoni 189
Hâcı Avraimi 280
Hâcı Ayşe Hanım bint-i mûmâ-ileyh Müderris Hâcı Mehmed Efendi 57
Hâcı Ayşe Kadın Hasane 64
Hâcı Bekir Ağa 272, 280, 454
Hâcı Bekir Ağa ibn-i Hâcı İbrahim 28, 444
Hâcı Berodo Baba 173
Hâcı Emin Efendi 108, 112, 460, 526
Hâcı Gorilli 189
Hâcı Hâfiz Ali Efendi ibn-i Mehmed 479
Hâcı Hâfız Ali Efendi ibn-i Mollâ 152
Hâcı Hafız Ali Efendi ibn-i Mollâ Mehmed 153
Hâcı Hafız Mustafa Faik Efendi ibn-i İbrahim Ağa 57
Hâcı Hâfız Ziyai Efendi 361, 468, 469, 471, 498, 510
Hâcı Halil bin Ali 82
Hâcı Halil bin Kara Vezir 507
Hâcı Haralambo 139, 250
Hâcı Hasan Efendi 80, 136
Hâcı Hasan Mustafa 66
Hâcı Hüseyin 164
Hâcı Hüseyin bin Hamid Dayı 408
Hâcı Hüseyin bin Salih 480
Hâcı Hüseyin Efendi 75
Hâcı Hüseyin Hâcı Ahmed 62
Hâcı İbrahim Ağa 88, 341
Hâcı Kâmil Ağa Mehmed 85
Hâcı Kâmil Efendi 260
Hâcı Kara Vezir 153
Hâcı Kasım Ağa 219
Hâcı Konomo 128, 255, 379
Hâcı Küçük Mehmed Ağa 479, 480
Hâcı Mehmed 97, 174, 180, 184, 219, 293, 403, 414, 436
Hâcı Mehmed Ağa 32, 109, 191, 192, 219, 341, 427, 458, 479, 480
Hâcı Mehmed Ali 462
Hâcı Mehmed Ali Efendi 434, 440, 453, 466
Hâcı Mehmed Efendi 78
Hâcı Mehmed Halil 97
Hâcı Mehmed Zeki Efendi 100
Hâcı MehmedAli Efendi 467
Hâcı Mollâ Ali 174, 354
Hâcı Mollâ Hasan 303
Hâcı Mollâ Mehmed 192, 193
Hâcı Mollâ Mustafa 114
Hâcı Mollâ Salih 109
Hâcı Mollâ Salih Şezo 333
Hâcı Musa Salih 404
Hâcı Mustafa bin Ahmed 338, 339
Hâcı Mustafa bin Dede Ağa 47
Hâcı Mustafa bin Emir Ali 157
Hâcı Mustafa Efendi 65, 136, 251, 255, 263, 267, 458, 493
Hâcı Mustafa Hüseyin Emir Ali 141
Hâcı Niyazi Efendi 94, 232, 300
Hâcı Ohtovri 175
Hâcı Osman bin Veli 442
Hâcı Osman Efendi 414
Hâcı Osman Onbaşı 289
Hâcı Ömer bin Hasan bin Abdullah 453
Hâcı Paşa 83
Hâcı Rasıh Efendi 76, 107, 174
Hâcı Rasim Efendi ibn-i Hâfız Mehmed Efendi 526
Hâcı Sabit Efendi 93, 111
Hâcı Sabit Efendi bin Mehmed Efendi 92, 111
Hâcı Sabit Efendi ibn-i Mehmed Efendi 77, 455
Hâcı Sadrettin Efendi 318
Hâcı Safvet Efendi bin Hâcı Mustafa Efendi 81
Hâcı Salih Efendi 110, 464, 465, 528
Hâcı Salih Efendi ibn-i Halil 462
Hâcı Sami Efendi ibn-i Hasan Feyzi Efendi 493
Hâcı Sava Yorgi 192
Hâcı Tatar 174
Hâcı Yanni 174, 175
Hâcı Yanni Kula 174
Hâcı Yorgi 189, 395
Hâcı Yusuf bin Kanlı Mustafa 503
Hâcı Zeki Efendi 475, 479, 482, 484, 487, 492, 493, 505
Hadice bint-i Abdullah 183, 321
Hadice bint-i Hâcı Halil 357
Hadice bint-i Hasan İbrahim 206
Hadice bint-i Hasan Onbaşı bin Abdullah 434
Hadice bint-i Hüdaverdi 113
Hadice bint-i Hüseyin 50, 264, 410, 529
Hadice bint-i İsmail 324
Hadice bint-i Muharrem 518
Hadice bint-i Musa 231
Hadice bint-i Naim Efendi 267
Hadice bint-i Sakallı Hüseyin 187
Hadice bint-i Veli bin Bekir 529
Hadice bint-i Yusuf Lefto 469
Hadice Hanım ibnetü Hâcı Ahmed Ağa 495
Hadice Muharrem 349
Hâfız Cemal Efendi 232, 369, 431, 521
Hâfız Cemal Efendi bin Hâcı Niyazi Efendi 94
Hâfız Cemal Efendi ibn-i Hâcı Niyazi Efendi ... 460
Hafız Derviş Efendi 400
Hâfız Hüseyin Efendi bin Hâcı Musa 114
Hâfız Hüseyin Efendi ibn-i Hâcı Musa 506
Hâfız Mehmed bin Hâcı Paşa 442
Hafız Mehmed Efendi 76, 364
Hafız Mehmed Efendi bin Hâcı Paşa 186
Hâfız Mehmed Nidai Efendi bin Ali Dayı 144
Hâfız Mehmed Şevki Efendi . 19, 45, 303, 341, 459, 503, 513
Hâfız Mustafa Naci Efendi bin Ethem Efendi ... 332
Hafız Osman Cemal Efendi 32, 34, 39, 300, 366, 369
Hâfız Osman Cemal Efendi bin Hâcı Niyazi Efendi 39
Hâfız Şakir Efendi 117
Hakkı bin Mehmed Salih 312
Hakkı Efendi ibn-i Emin Efendi 457
Halil Ağa bin Muhtâr Hasan Ağa 343
Halil bin Hâcı Ömer Ağa 458
Halil bin Hasan 518
Halil bin Hasan Tat 68
Halil bin ibn-i Hâcı Mehmed Ağa 443
Halil bin İbrahim 247
Halil bin İbrahim Porto 469
Halil bin İbrahim Yordamlı 403, 471

Halil bin Mahmud 419
Halil bin Mustafa..... 230, 522
Halil bin Receb..... 350
Halil Boşnak'a..... 88
Halil Çavuş 42
Halil Gazi..... 363
Halil İbrahim... 34, 83, 97, 193, 197, 305, 329, 369, 370, 382, 403, 474, 525, 526
Halil İbrahim bin Ahmed Aziz 34, 369
Halil İbrahim bin Hâcı Mehmed..... 97
Halil İbrahim bin Mehmed Ali 523
Halil İbrahim bin Salih 329
Halil Sabri Efendi.. 49, 65, 100, 251, 255, 268, 274, 290, 291, 292, 338, 383, 403
Halil Sabri Efendi bin Hâcı Mustafa Efendi.. 19, 49, 367
Halil Sabri Efendi bin Mustafa Efendi..... 30, 338
Halil Sabri Efendi ibn-i Hâcı Mustafa Efendi.... 413
Hanife Bayram 72
Hanife bint-i Samuri Hasan..... 518
Haralambo Sava 173
Haralambo Yondiko 396
Harami Emine 271
Harâmzâde Hakkı Efendi 358
Harça 377, 379
Hariklo Toğlu Mankura 307
Harmanlar mevki..... 94
Hasan Ağa..... 77, 181
Hasan Ağa bin Selim 324
Hasan Ali Coco 91
Hasan Ali Çavuş..... 65
Hasan Basballi..... 358
Hasan Basri Efendi..... 174
Hasan Bâzergân Ahmed..... 108
Hasan bin Ahmed 178, 349, 440
Hasan bin Ali 78, 457
Hasan bin Arif..... 491
Hasan bin Billur Ahmed bin Ali..... 506
Hasan bin Fellâh Ali 190
Hasan bin Halil..... 38
Hasan bin Hüseyin. 61, 62, 115, 116, 118, 142, 187, 345, 349, 421
Hasan bin İbrahim Çavuş..... 459
Hasan bin İsmail..... 273
Hasan bin Mahmud..... 93
Hasan bin Mehmed..... 84, 230, 265, 329
Hasan bin Mehmed Efendi..... 410
Hasan bin Mustafa..... 45
Hasan bin Mustafa Basballi..... 106, 110
Hasan bin Ömer..... 431
Hasan Bulli 202, 203
Hasan Celal Efendi bin Hâcı Suvfi Efendi 136
Hasan Çikkoşi 364
Hasan Efendi bin Ahmed Ağa 324
Hasan Efendi bin Hâcı Emin Ağa..... 229
Hasan Fakih Efendi 48, 49, 282, 413
Hasan Fakih Efendi ibn-i Receb Behcet..... 282, 283
Hasan Fedai Efendi..... 107, 110, 111, 247, 294, 528
Hasan Feyzi Efendi..... 492, 493
Hasan Feyzi Efendi ibn-i Murâbıt Mustafa 492
Hasan Feyzullah..... 159, 160
Hasan Halil 190
Hasan Hamid..... 387
Hasan Hilmi Efendi 526
Hasan Hüseyin 198, 199, 217, 282, 422, 432
Hasan İbrahim..... 183, 206, 208
Hasan İsmail 121, 183, 210, 212, 401
Hasan Kalfa..... 179, 181
Hasan Kara Mehmed 215
Hasan Mahmud 120
Hasan Mustafa..... 174
Hasan Onbaşı 283, 284, 338, 487
Hasan Onbaşı bin Ahmed..... 99
Hasan Sokori..... 286
Hasan Şerif Efendi..... 105
Hasan Tahsin..... 182, 323, 331, 431, 440
Hasan Tahsin Efendi..... 91, 135, 280, 431
Hasan Yusuf..... 175
Hasane bint- i Abdullah 392
Hatike Hanım ibnetü Ahmed Ağa..... 503
Havva bint-i Çoban Hasan 62
Havva bint-i Hâcı Mustafa..... 429
Havva bint-i Halil..... 144
Havva bint-i Hüseyin..... 119, 362
Havva bint-i Hüseyin Derviş..... 119
Havva bint-i Mercan..... 137
Havva bint-i Mustafa..... 465
Havva bint-i Osman..... 480
Havva bint-i Ömer bin Mehmed..... 352
Havva bint-i Salih..... 83
Hazım Beğ bin Hâcı Salih..... 415
Hazım bin Hâcı Salih Efendi..... 251
Hazret-i Ömer Şeyhi Hâcı Hüseyin Efendi..... 118
Hırca..... 256
Hırça..... 505
Hicâz 368
Hilmi bin Emir Hasan..... 137
Hilmi bin Tosun Hasan..... 217
Hilmi Efendi ibn-i Hâcı Emin Efendi 527
Hilmi İbrahim..... 192
Hitke Hüseyin 174
Hota..... 371, 372, 381
Hristofi Abostol..... 395
Hristofi Basdardu 395
Hristofi Şah..... 395
Hulus Efendi bin Mehmed 332
Huriye bint-i Ahmed..... 488
Huriye bint-i Hasan Onbaşı..... 78
Huriye bint-i Kara Mehmed 486
Huriye Hatun ibnetü Ali..... 90
Hüdai Kapudan bin Ömer 61
Hüdai Kapudan bin Ömer 30, 61
Hüdaverdi bin Kâmil 35, 437
Hüdaverdi Hüseyin..... 108, 291
Hürmüz bint-i Halil 419
Hürmüz bint-i Topal Mehmed..... 198
Hüseyin Abdülcebbar 68, 71
Hüseyin Afif Efendi..... 76, 108, 192, 312
Hüseyin Afif Efendi bin Hasan Efendi..... 158
Hüseyin Afif Efendi ibn-i Hasan Efendi 229
Hüseyin Ağa bin Abdülcebbar 408
Hüseyin Ağa bin İbrahim..... 313
Hüseyin Ağa bin İbrahim Ağa..... 245
Hüseyin Ağa bin Kobrid 297
Hüseyin Ağa bin Osman 312
Hüseyin Ağa Kanlı Mustafa..... 503

Hüseyin Ali 33, 34, 155
Hüseyin Baid 269
Hüseyin Balcı 260
Hüseyin Basdarda 395
Hüseyin bin Ahmed 50, 73, 378
Hüseyin bin Ali 155
Hüseyin bin Ali Cürcani 40
Hüseyin bin Basri 353
Hüseyin bin Beyid 383, 512
Hüseyin bin Derviş 187
Hüseyin bin Hâcı Alaaddin 204
Hüseyin bin Halil 320, 334
Hüseyin bin Hasan 329, 367, 458, 505
Hüseyin bin Kel Osman 505
Hüseyin bin Mehmed 84, 306, 358, 370, 437
Hüseyin bin Mehmed Kahya 320
Hüseyin bin Osman 30, 338, 339
Hüseyin bin Ömer 316
Hüseyin bin Rüstem 93, 182, 467
Hüseyin bin Tahir 529, 533
Hüseyin bint-i Halil 455
Hüseyin Cibali 142
Hüseyin Çavuş Halil 107
Hüseyin Durmuş Ali 190
Hüseyin Emir Ahmed 91
Hüseyin Emir Ali 157
Hüseyin Fatin bin Mehmed Ali 293
Hüseyin Hasan 85, 133, 292, 326, 474
Hüseyin Hüsnü Efendi bin Abdurrahman 127
Hüseyin İsmail 121, 394
Hüseyin Kalfa bin Veli 230, 231
Hüseyin Kapudan 396
Hüseyin Küçük Halil 362
Hüseyin Mustafa 69, 256, 285, 367, 387
Hüseyin Nizam Hasan 85, 168
Hüseyin oğlı Ali 364
Hüseyin Onbaşı 192
Hüseyin Osman 292
Hüseyin Raif Efendi bin Fehmi Efendi 297
Hüseyin Resmi Efendi bin Mustafa Mehmed Ağa 340
Hüseyin Sabri Efendi 354
Hüseyin Sabri Efendi bin Salih 353
Hüseyin Solak 67
Hüseyin Süleyman 478
Hüseyin Şemi Efendi 192
Hüseyin Uzun 253
Hüseyin Uzunoğlu 287
Hüseyin Zihni Efendi 108, 112, 159, 361
Hüseyin Zoppa 82
Hüsn-i Me'âb Efendi 33, 34, 40, 41, 43, 45, 47, 77, 79, 83, 86, 93, 96, 101, 131, 135, 138, 140, 149, 155, 181, 186, 188, 205, 234, 262, 264, 274, 300, 313, 319, 354, 358, 359, 360, 400, 414
Hüsnü Ağa bin Halil Ağa 144
Hüsnü Ağa ibn-i Hasan 522
Hüsnü Ahmed 159, 160
Hüsnü bin Ahmed 220
Hüsnü Bin Halil Ağa Sengizâde 123
Hüsnü Salih 79

İ

İbrahim Ağa bin Salih 114
İbrahim Ağa ibn-i Bekir 523
İbrahim Ağa ibn-i Hâcı Bekir 507, 508
İbrahîm Ağa ibn-i Salih 114
İbrahim Ahmed 248, 280
İbrahim Aziz 395
İbrahim bin Basri 353
İbrahim bin Hasan 164
İbrahim bin Hüdaverdi bin Abdullah 447
İbrahim bin İsmed 452
İbrahim bin Kayyum Ali 510
İbrahim bin Mollâ Ahmed 77
İbrahim bin Salih 38
İbrahim bin Veli 383
İbrahim Çavuş 336
İbrahim Çavuş bin Ali 41
İbrahim Çelebi 269, 396
İbrahim Damdelen 156
İbrahim Ebe 201
İbrahim Hâcı Hüseyin 146, 191, 276
İbrahim Hâcı Salih 114
İbrahim Hakkı ebnân-ı Abdullah Efendi 440
İbrahim Hakkı Efendi 143, 144, 342
İbrahim Hakkı Efendi ibn-i Yusuf Ağa 494
İbrahim Halil 422
İbrahim Hilmi Efendi 341
İbrahim Hüseyin 84, 202, 241, 270, 363
İbrahim İsmail 84
İbrahim Kofteru 94
İbrahim Kuduzi 325
İbrahim Küçük Halil 86, 249, 254
İbrahim Mustafa 34, 271, 369
İbrahim Ragona 395
İbrahim Veli 188
İbrahim Yusuf 121
İkidere 320
İksero deresi 311
İkseroğonu 139, 163, 164, 394, 489, 510, 511
İlya Sava 379
İslâm Mahallesi 281, 341
İsmail Ağa 226
İsmail bin Ahmed 397
İsmail bin Ahmed Davud 144
İsmail bin Mehmed 99
İsmail bin Salih Dayı 496
İsmail Feyzullah 225, 226
İsmail Hasan 120, 121
İsmail Kara Kanna 297
İsmail Mehmed 84
İsmet bin Halil 322
İsmet bint-i Ahmed Efendi 475
İsmet bint-i Hâcı Hasan 273
İsmet bint-i Mustafa 288, 360
İzmir 337, 492, 493
İzzet bin Hüseyin 339
İzzet bin Mustafa 146, 439
İzzet bin Osman 80
İzzet Efendi Hâcı Paşa Efendi 95, 233
İzzet Efendi ibn-i İsmail 373
İzzet Mehmed 226
İzzet Osman 215, 307

İzzet Raşid 226

K

Kaba Mustafa 145
Kadalyonda 134
Kadriye Hanım bint-i Hâcı Yaver 460
Kafa Hüseyin 263
Kahveci Ahmed 432, 504
Kahveci Ahmed Ağa 432
Kahveci Andoni 121
Kahveci Hâcı Bizuli 88
Kahveci Hâcı Ömer 422
Kahveci Hasan 88
Kahveci Heri Yorkaci 121
Kahveci Hüdaverdi 72
Kahveci Hüseyin 422
Kahveci İbrahim bin Mehmed 357
Kahveci Mollâ Salih 108
Kahveci Yorkaci 121
Kalavaç 229, 230, 365, 522
Kalavaya 490
Kambili 42, 149, 333, 334
Kambo 139, 182, 468
Kambolu 192
Kâmil Ali 217
Kâmil bin Hüseyin 329
Kâmil bin Mehmed 258
Kâmil Efendi ibn-i Mehmed Efendi 462
Kâmil Elmas bin Bayram 71
Kanbili 126, 127, 320
Kanlı Çiftliği 302
Kanlı Mustafa 150, 302, 336, 337
Kantora Sokağı 341
Kara Bıçak Mehmed 220, 287, 341
Kara Hasan 141, 142, 210, 290, 383, 384, 511
Kara Hasan bin Abdullah 383
Kara Hasan bin Mahmud 91
Kara Hüseyin 131, 132, 215, 217, 218, 386
Kara Kulle 358
Kara Mehmed bin İbrahim 295
Kara Mustafa 68, 72, 383
Kara Mustafa bin Hasan 'Amûca 371
Kara Salih bin Abdullah 381
Kara Süleyman 202, 471
Kara Vezir 152, 193, 197, 508
Karava 427
Karni 198, 352
Kasap Ahmed 253
Kasap Hasan Ağa bin Ali 438
Kasap Mustafa 88
Kaşif bin Hâcı Yaver 461
Kaya Ahmed 261
Kaymaklı 113, 114, 190, 386, 387, 404, 415, 422
Kaymaklı Mandrezleri 408
Kazabifan 47, 88, 117, 144, 267, 291, 338, 339, 354, 367, 383, 490
Kâzım Musa 226
Kel Osman 402, 458
Kemerpınarı mevki 260
Kerim bin Osman 151, 152
Kezban bint-i Hâcı Mustafa bin Halil Çavuş 513
Kezban bint-i Osman 140
Kıbrıs. 30, 36, 38, 39, 40, 41, 42, 43, 44, 45, 46, 47, 48, 50, 52, 54, 57, 58, 61, 62, 65, 66, 67, 68, 71, 73, 75, 77, 78, 79, 80, 82, 83, 84, 85, 86, 89, 90, 92, 93, 94, 97, 98, 99, 100, 101, 102, 103, 106, 110, 111, 113, 115, 117, 118, 119, 120, 122, 124, 125, 128, 129, 130, 131, 132, 133, 134, 135, 136, 137, 138, 139, 140, 141, 142, 143, 144, 146, 149, 150, 151, 152, 153, 155, 156, 157, 158, 159, 160, 163, 164, 165, 168, 175, 177, 178, 179, 180, 182, 183, 184, 186, 187, 188, 189, 190, 191, 193, 198, 200, 201, 203, 204, 206, 208, 210, 213, 214, 215, 218, 219, 220, 225, 227, 228, 229, 230, 231, 235, 240, 243, 244, 247, 249, 251, 252, 254, 255, 256, 257, 259, 260, 263, 264, 265, 266, 267, 268, 269, 270, 271, 273, 274, 275, 277, 281, 282, 283, 284, 286, 287, 288, 289, 290, 291, 293, 294, 295, 296, 297, 298, 299, 300, 301, 302, 303, 304, 306, 307, 308, 310, 312, 313, 314, 315, 316, 317, 318, 319, 320, 321, 322, 324, 325, 326, 329, 330, 332, 333, 334, 336, 337, 338, 339, 340, 341, 342, 343, 345, 346, 347, 348, 349, 350, 351, 352, 353, 354, 355, 356, 357, 358, 359, 360, 362, 363, 366, 367, 368, 370, 371, 373, 376, 377, 378, 381, 383, 384, 386, 388, 389, 392, 393, 397, 401, 402, 403, 404, 405, 408, 409, 410, 412, 413, 415, 419, 421, 423, 427, 428, 429, 433, 434, 437, 438, 440, 441, 442, 443, 444, 445, 447, 449, 452, 453, 455, 456, 457, 458, 459, 460, 462, 465, 467, 469, 471, 475, 479, 480, 482, 487, 488, 489, 490, 491, 492, 494, 495, 496, 498, 500, 502, 503, 506, 507, 508, 510, 512, 513, 518, 522, 523, 526, 527, 529
Kiracı 422, 425
Kiracı Derviş 87
Koca Ömer 432
Kocakaya Kömürü 260
Koççat 151
Koççino 452
Koççino Baba 182
Kodı Süleyman 192
Korkud Hüseyin 389
Kostanti Kamoşma 478
Kostanti Mihaili 385
Köle Bağçesi 286
Köle Hasan 286
Kömürcü 48, 287, 522
Kömürcüköy 19, 48
Kulumbi 232
Kunduracı Hristofi 432
Kurd Hüseyin bin Ahmed . 128, 255, 266, 377, 378, 504
Kurd Hüseyin bin Ahmed 505
Kuru Manastır 350, 364, 429
Kurumanastır 364
Kutrafa 131, 159, 274, 307, 314, 349, 368, 389, 453, 518, 521
Küçük Arkaci 182
Küçük Aya Çiftliği 66
Küçük Hâcı Mehmed bin Hasan 458
Küçük Kaymaklı 38, 165, 189, 265, 347, 462
Küçük Kaymaklı Mandrezleri 68
Küçük Mustafa 192, 474

L

Labta..... 19, 47, 102, 257, 338, 377
Lapta..... 34, 46, 130, 256, 270, 271, 281, 282, 295, 316, 334, 336, 337, 341, 342, 368, 369, 370, 376, 388, 427, 475, 478, 494, 503, 506, 512, 513
Laptalı..... 160
Larnaka..... 126
Lasadra..... 128, 255
Lefkarya..... 53
Lefke . 29, 36, 75, 76, 77, 79, 83, 86, 90, 92, 93, 94, 96, 106, 107, 110, 111, 112, 118, 119, 129, 139, 158, 159, 163, 164, 174, 175, 177, 178, 182, 186, 187, 191, 192, 201, 208, 214, 215, 217, 218, 225, 226, 228, 231, 233, 251, 252, 253, 257, 258, 264, 268, 274, 286, 287, 293, 307, 310, 314, 324, 333, 349, 358, 361, 366, 389, 392, 393, 397, 403, 415, 428, 433, 439, 442, 445, 446, 449, 452, 455, 460, 461, 462, 467, 468, 469, 471, 474, 487, 494, 495, 498, 499, 510, 511, 518, 521, 526, 527, 528
Lefkoşa.... 29, 30, 36, 38, 39, 40, 41, 42, 43, 44, 45, 46, 47, 48, 50, 52, 54, 57, 58, 61, 62, 65, 66, 67, 68, 71, 72, 73, 75, 77, 78, 79, 80, 82, 83, 84, 85, 86, 89, 90, 91, 92, 93, 94, 97, 98, 99, 100, 101, 102, 103, 105, 106, 109, 110, 111, 113, 115, 117, 118, 119, 120, 121, 122, 123, 124, 125, 127, 128, 129, 130, 131, 132, 133, 134, 135, 136, 137, 138, 139, 140, 141, 142, 143, 144, 146, 149, 150, 151, 152, 153, 155, 156, 157, 158, 159, 160, 163, 164, 165, 168, 175, 177, 178, 179, 180, 182, 183, 184, 185, 186, 187, 188, 189, 190, 191, 193, 198, 200, 201, 203, 204, 206, 208, 210, 213, 214, 215, 218, 219, 220, 225, 226, 227, 228, 229, 230, 231, 233, 234, 235, 240, 243, 244, 245, 247, 248, 249, 251, 252, 254, 255, 256, 257, 259, 260, 261, 263, 264, 265, 266, 267, 268, 269, 270, 271, 273, 274, 275, 277, 281, 282, 283, 284, 286, 287, 288, 289, 290, 291, 293, 294, 295, 296, 297, 298, 299, 300, 301, 302, 303, 304, 306, 307, 308, 310, 312, 313, 314, 315, 316, 317, 319, 320, 321, 322, 324, 325, 326, 329, 330, 332, 333, 334, 336, 337, 338, 339, 340, 341, 342, 343, 345, 346, 347, 348, 349, 350, 351, 352, 353, 354, 355, 356, 357, 358, 359, 360, 361, 362, 363, 366, 367, 368, 370, 371, 373, 376, 377, 378, 381, 383, 384, 386, 387, 388, 389, 392, 393, 397, 401, 402, 403, 404, 405, 408, 409, 410, 412, 413, 414, 415, 419, 421, 423, 427, 428, 429, 431, 433, 434, 437, 438, 439, 440, 441, 442, 443, 444, 445, 447, 449, 452, 453, 455, 456, 457, 458, 459, 460, 461, 462, 465, 466, 467, 469, 471, 474, 479, 481, 487, 488, 489, 490, 494, 495, 496, 498, 502, 503, 506, 507, 508, 509, 510, 512, 513, 518, 521, 522, 523, 526, 527, 529
Leymosun 72, 101, 400
Leymosun Hastahânesi 71
Linu..... 226, 360, 361
Lora..... 216
Loyizo Kostanti..... 121
Luricina ... 39, 40, 54, 138, 175, 210, 240, 243, 325, 384, 529

M

Mağosa 101, 122, 143, 352
Mahzar Mehmed 91
Malunda..... 89
Mandrez..... 405
Mansûra..... 269
Margi..... 40, 203, 204
Matyat..... 19, 82
Meftune Hanım bint-i Mahmud Efendi..... 177
Meftune Hanım Hâcı Ahmed 293
Meftune ibnetü Mehmed Efendi..... 474
Mehmed Efendi bin Müderris Hâcı Mehmed Efendi..... 57
Mehmed Ağa bin Ali 179
Mehmed Ağa bin Damdelen Hâcı Hasan..... 156
Mehmed Ağa bin Emir Hasan 182
Mehmed Ağa bin Hâcı Salih..... 126, 127
Mehmed Ağa bin Hasan..... 502
Mehmed Ağa ibn-i Hâcı Damdelen 459
Mehmed Ali181, 225, 226, 227, 301, 303, 323, 348, 395, 431, 432, 525, 526
Mehmed Ali Ağa ibn-i Abdülkerim..... 440
Mehmed Ali bin Süleyman 439
Mehmed Ali Çavuş..... 82
Mehmed Ali Efendi 108, 158, 294, 331, 464
Mehmed Ali Raşid..... 226
Mehmed Ali Usta 290, 291, 292
Mehmed Arif Efendi.....44, 46, 47, 62, 91, 92, 130, 131, 159, 205, 270, 306, 336, 345, 427, 428, 491
Mehmed Arif Efendi bin Ali 185
Mehmed Arif Efendi bin Şükrü..... 306
Mehmed Arif Efendi bin Şükrü Efendi..... 141
Mehmed Arif Efendi bin Şükrü Efendi... 43, 45, 46, 62, 90
Mehmed Arif Efendi bin Şükrü Efendi..... 155
Mehmed Arif Efendi bin Şükrü Efendi..... 157
Mehmed Arif Efendi bin Şükrü Efendi..... 159
Mehmed Arif Efendi bin Şükrü Efendi..... 188
Mehmed Arif Efendi bin Şükrü Efendi..... 191
Mehmed Arif Efendi bin Şükrü Efendi..... 213
Mehmed Arif Efendi bin Şükrü Efendi..... 270
Mehmed Arif Efendi bin Şükrü Efendi..... 334
Mehmed Arif Efendi bin Şükrü Efendi..... 370
Mehmed Arif Efendi bin Şükrü Efendi..... 427
Mehmed Bahaeddin..... 107
Mehmed bin Abdullah..... 329
Mehmed bin Ali 72, 334, 383
Mehmed bin Ali Usta..... 30, 65, 338, 367
Mehmed bin Arif..... 324
Mehmed bin Emir Hüseyin 352
Mehmed bin Fellah Ali..... 89
Mehmed bin Hâcı Salih 126
Mehmed bin Hâcı Yaver..... 461
Mehmed bin Hasan..... 439
Mehmed bin Hasanü'ş-Şeybânî..... 96, 234, 262
Mehmed bin Hasnü'ş-Şeybânî..... 234
Mehmed bin Hüseyin..... 412
Mehmed bin İbrahim 316, 323
Mehmed bin Kobrid..... 297
Mehmed bin Mollâ Hüseyin..... 494
Mehmed bin Muhtâr Hasan..... 523
Mehmed bin Mustafa..... 294, 348, 350, 388, 439

Mehmed bin Nizam Hasan..... 86
Mehmed bin Osman.....152, 153, 154, 228
Mehmed bin Salih 405
Mehmed bin Salih Kâhya..... 58
Mehmed Celaleddin Efendi..... 400
Mehmed Çavuş bin Şükrü Efendi..... 67
Mehmed Çizmeci 282
Mehmed Dolmacı..... 338
Mehmed Efendi bin Ali 157
Mehmed Efendi bin Hâcı Mustafa Efendi.....19, 48, 522
Mehmed Emin... 107, 108, 109, 110, 112, 220, 224, 225, 298, 299, 307, 314, 498, 499
Mehmed Emin Ağa..... 368
Mehmed Emin Ağa bin Ahmed Ağa..... 368
Mehmed Esad Efendi..... 317
Mehmed Fehim Efendi 49
Mehmed Fehim Efendi bin Mollâ İbrahim Efendi48
Mehmed Ferid Efendi 492
Mehmed Feyzi Efendi ibn-i Ahmed Efendi..... 455
Mehmed Hâcı Ömer 44, 135
Mehmed Hakkı Efendi..... 266
Mehmed Hakkkı Efendi bin Haremzâde Mehmed Efendi..... 267
Mehmed Halid Beğ bin Ratip Efendi..... 136
Mehmed Halid Efendi..... 80, 81
Mehmed Hamid..... 387
Mehmed Hasan..... 32, 53, 124, 144, 280, 315, 366
Mehmed Hasan Davud..... 119
Mehmed Hilmi Efendi..... 337
Mehmed İbrahim..... 249
Mehmed İhsan Efendi bin Mehmed Sadık Efendi 339
Mehmed İhsan Efendi bin Sadık Efendi..... 340
Mehmed Kâzım Efendi..... 245
Mehmed Musa..... 174
Mehmed Mustafa 102, 151, 152, 275, 342, 388, 401
Mehmed Mustafa Şevki..... 102
Mehmed Müderris Efendi 281, 504
Mehmed Münir.....58, 267
Mehmed Münir Efendi ibn-i Efendi..... 457
Mehmed Naci Efendi Abdülbaki Efendi..... 58
Mehmed Nazım Efendi... 19, 39, 40, 41, 46, 47, 80, 81, 83, 93, 98, 124, 131, 132, 133, 137, 140, 142, 143, 144, 145, 151, 152, 153, 154, 156, 157, 160, 165, 176, 179, 188, 189, 204, 205, 228, 235, 247, 252, 260, 263, 265, 266, 269, 273, 275, 277, 283, 284, 285, 288, 289, 291, 292, 293, 294, 295, 296, 298, 299, 300, 301, 302, 303, 304, 305, 313, 315, 316, 317, 319, 325, 330, 343, 345, 347, 350, 351, 352, 353, 354, 355, 356, 357, 358, 359, 383, 409, 440, 441, 442, 443, 444, 445, 453, 455, 456, 457, 459, 462, 482, 488, 490, 493, 495, 504, 506, 512, 513, 527, 528
Mehmed Nazım Efendi bin Hâcı Hüseyin Ağa. 260, 383, 414
Mehmed Nizam Efendi..... 174
Mehmed Nizam Hasan.....174, 175
Mehmed Nuri Efendi bin Hüseyin Ağa..... 66
Mehmed Osman 193, 198
Mehmed Ratib... 106, 108, 109, 110, 111, 136, 355, 356, 357, 375
Mehmed Ratib Efendi....80, 81, 136, 333, 358, 359, 375
Mehmed Ratib Efendi bin Hasan Efendi..... 333
Mehmed Remzi Efendi 491, 493
Mehmed Remzi Efendi ibnü'l-Müteveffâ Mehmed Efendi ibn-i Murâbıt Mustafa..... 492
Mehmed Reşad bin İbrahim Hilmi Efendi..... 494
Mehmed Rıza Efendi..... 331
Mehmed Riyaz 57, 58
Mehmed Sadık 339
Mehmed Said 77
Mehmed Said Efendi ibn-i Sadık Efendi..... 226
Mehmed Salih '60, 68, 118, 291, 358, 425, 495, 527
Mehmed Salih Ağa..... 217
Mehmed Salih bin Derviş..... 118
Mehmed Salih Efendi 299, 339
Mehmed Salih Kahya 61
Mehmed Salim Efendi 229
Mehmed Sami Efendi 48, 49, 251, 268, 282, 283, 284
Mehmed Sami Efendi bin Hasan Fakih Efendi... 19, 49, 255
Mehmed Selahaddin 261
Mehmed Seyid 92, 111, 455
Mehmed Seyid Efendi ibn-i Fehim Efendi..... 506
Mehmed Suphi Efendi..... 58
Mehmed Şah 316
Mehmed Şah bin Hüseyin..... 316
Mehmed Şah bin Reşid..... 505
Mehmed Şemseddin Efendi 257
Mehmed Şevket Beğ.....81, 136
Mehmed Şevket Beğ bin Hâcı Ahmed Efendi.... 81, 136
Mehmed Tevfik Efendi.....300, 400
Mehmed Tevfik Efendi bin Ali Rıza Efendi..... 299
Mehmed Yusuf.....53, 176, 315, 348
Mehmed Zeki Efendi 274, 330
Mehpare Hanım bint-i Mollâ İbrahim..... 77
Melanisiko 128, 255, 266, 377, 378, 504
Melek bint-i Mehmed 354
Melhan bint-i Eyüb..... 89
Meluşa..... 105
Meratoğno..... 431
Meryem bint-i Hâcı İsmail.....235, 277
Meryem bint-i Hâcı Yusuf 308
Meryem bint-i Hüseyin..... 388
Meryem bint-i İbrahim..... 201
Meryem bint-i Mehmed Salih 165
Meryem bint-i Terzi Ali..... 320
Mesarya 101, 352
Mesudzâde Derviş Efendi 249
Mihaili Haralambo Pogo..... 395
Mihaili Kutsu 395
Mihaili Loyizidi 174
Mihaili Yorgi 53
Mirahora Yorgaci..... 379
Mirti Manastırı..... 126
Mister Kor..... 76, 78, 122, 123, 143, 245, 389
Mollâ Ahmed bin Hüseyin..... 503
Mollâ Ahmed Hüseyin..... 150
Mollâ Ali bin Hasan 439
Mollâ Aziz 206

Mollâ Hasan..... 178, 179, 229, 253, 258, 287, 313, 322, 337, 355, 365, 500
Mollâ Hasan bin Hâcı Mehmed..... 376
Mollâ Hasan bin Yusuf.....458, 480
Mollâ Hüseyin... 100, 178, 269, 338, 362, 381, 427, 503
Mollâ Hüseyin bin Hasan Onbaşı..... 475
Mollâ Hüseyin bin İbrahim.....336, 337
Mollâ Hüseyin bin Mehmed..... 336
Mollâ Hüseyin bin Onbaşı..... 336
Mollâ Hüseyin bin Osman..... 100
Mollâ Hüseyin ibn-i Otuz bir Mehmed.....36, 428
Mollâ Hüseyin Onbaşı..... 478
Mollâ İbrahim 83, 92, 106, 108, 111, 263, 311, 455, 527
Mollâ İbrâhîn ibn-i Davut Ağa bin İbrahim..... 117
Mollâ Kâzım bin Fakih Ahmed Efendi..... 177
Mollâ Mehmed..... 192, 197, 225
Mollâ Mustafa bin Hâcı Ahmed..... 321
Mollâ Mustafa bin Mollâ Salih..... 527
Mollâ Nikola..... 458
Mollâ Rüstem.....258, 311
Mollâ Salih Arnabud.....259, 311
Mollâ Salih bin Mollâ Mehmed..... 264
Mollâ Süleyman bin Mustafa..... 98
Mollâ Şakir..... 129, 264, 362
Mollâ Şakir bin Berber Mustafa..... 273
Mollâ Ülfet Mustafa..... 192
Mollâ Veli bin Ali..... 336, 459, 503
Mora.... 62, 280, 343, 346, 352, 357, 363, 364, 365, 410, 443, 447, 522, 523
Morfida Kiryaku..... 290
Morfiya Kiryaku..... 296
Morfo..... 174
Muhammedü'l-Mustafa..... 95, 232, 233
Muhtâr Ahmed Ağa..... 173, 174, 175
Muhtâr İbrahim Ağa.....451, 509
Muhtâr İbrahim Ağa ibn-i Hâcı Bekir.....32, 479
Muhtâr Kâmil Efendi..... 478
Muhtar Mahmud Ağa..... 105
Muhtâr Mollâ Şakir..... 88
Muhtâr Mustafa Çavuş..... 387
Muhtâr Salih Ağa..... 179
Muhtâr Yusuf Ağa..... 138, 241, 533
Mumcu Yorko.....53, 204
Murad bin Hüseyin.....290, 297
Musa bin Hâcı Mustafa bin Musa..... 113
Musa bin Hüseyin bin Abdullah..... 453
Musa bin İbrahim.....336, 337
Musa bin Mustafa..... 139
Musa İrfan Efendi..... 229
Musa oğlı Mehmed Dayı..... 364
Mustafa Basballi..... 109
Mustafa Basballi Hasan..... 107, 108, 109
Mustafa bin Ahmed..... 153, 154, 368
Mustafa bin Hâcı Halil.....458, 480
Mustafa bin Hüseyin..... 53, 102, 154, 287, 441
Mustafa bin Hüseyin Kırmızı..... 102
Mustafa bin İbrahim..... 244
Mustafa bin Mehmed.....75, 333, 494, 513
Mustafa bin Mehmed Abdullah..... 333
Mustafa bin Mollâ Hasan..... 308
Mustafa bin Mollâ Hüseyin..... 428
Mustafa bin Mustafa.....78, 412
Mustafa bin Salih Çavuş.....500, 501
Mustafa bin Salih Çavuş bin Abdullah..... 500
Mustafa Çavuş bin Hâcı Hüseyin..... 189
Mustafa Çelebi..... 139
Mustafa ebnân-ı Abdullah..... 160
Mustafa Efendi bin İsmail Ağa..... 343
Mustafa Fadıl..... 117
Mustafa Hâcı Yusuf..... 66
Mustafa Hasan..... 53, 108, 109, 133, 261, 307, 315, 387
Mustafa Hüseyin 114, 127, 183, 206, 208, 256, 431
Mustafa İbâd..... 178
Mustafa İbrahim..... 317
Mustafa İsmail.....213, 347
Mustafa Karaca Ali..... 258
Mustafa Karadağlı..... 88
Mustafa Kofteroz..... 337
Mustafa Mehmed..... 76, 78, 136, 270
Mustafa Musa..... 120
Mustafa Mümin..... 94
Mustafa Naci Efendi..... 332
Mustafa Nazım Efendi.....81, 136
Mustafa Nazım Efendi bin Bekir Efendi.....81, 136
Mustafa Onbaşı.....283, 284
Mustafa Osman..... 227
Mustafa Rüşdi..... 179
Mustafa Rüşdi bin Hamza..... 179
Mustafa Sabri Efendi..... 257
Mustafa Sabri Efendi bin İbrahim Ağa..... 316
Mustafa Sadreddin Efendi..... 90, 101, 263
Mustafa Sadreddin Efendi ibn-i Ali Efendi..... 488
Mustafa Salih.....38, 348
Mustafa Şevki.....102, 281
Mustafa Şevki Efendi..... 123, 144, 281, 503, 504
Mustafa Şevki Efendi bin Hâcı Hüseyin Ağa.... 144
Mustafa veledân-ı Hâcı Ömer bin Koca Hüseyin 44
Mustafa Zaim..... 123
Mutahhar Hasan..... 178
Mü'ezzin Mehmed..... 295
Mü'ezzin Mehmed bin Mustafa..... 295
mü'ezzin Hüseyin Efendi.....107, 110, 174, 258
Müderris Efendi ibn-i Mustafa Şevki Efendi..... 503
Müderris Hüseyin..... 361
Mümine bint-i Hâcı Osman.....141, 142
Mümine bint-i Mustafa..... 146
Müride bint-i İbrahim.....146, 164
Müstaide Hanım bint-i Hasan Efendi..... 158
Müzeyyen bint-i Muharrem..... 220

N

Na'lband Ahmed..... 109
Naciye bint-i Salih bin Mehmed Şah..... 308
Naim Osman..... 399
Naime bint-i Hasan..... 377
Nazenin Hanım ibnetü Raşid Efendi..... 125
Nazım bin Mustafa Mümine..... 75
Nazım Efendi bin Hasan Ağa..... 19, 47
Nazım Efendi bin Hüseyin Ağa..... 46, 130, 370
Nazım İbrahim..... 201
Nazır bint-i İbrahim Çelebi..... 200
Nazif Efendi ibn-i Direk Ağa.....36, 428

Nazire bint-i Ali 345
Nazire bint-i Hasan Efendi 43
Nazire Hanım bint-i Ali 512
Nazire Mollâ İbrahim 111
Nazlı Hasan 150, 156
Nergiz bint-i Mustafa 462
Nergizu bint-i Mehmed 243
Nergizu bint-i Osman 183, 184
Neşet Kapudan bin Hüdai Kapudan 482
Neyzen Çiftliği 123, 144
Nidai bin Hâcı Mehmed 270, 334, 427
Nidai bin Hâcı Mehmed Ağa 46, 130, 370
Nikola Giryakidi 379
Nikola Kiryako 331
Nikolaci Yorgalli 422
Nikoli Mihaili 174
Nimeti Hanım ibnetü Hindi Efendi 494
Nimeti Hatun bint-i Mollâ Salih 113
Nuh bin Halil 145
Nuh Mustafa 254
Nuri Ahmed 52
Nuri bin Ahmed 50, 79
Nuri bin Hâcı Ahmed 38

O

Omorfa 77, 85, 89, 131, 133, 137, 146, 155, 157, 159, 164, 168, 175, 188, 190, 220, 227, 235, 269, 277, 294, 299, 326, 339, 342, 345, 353, 359, 368, 373, 383, 388, 392, 397, 412, 512
Omorfo 437, 528
Orami Vasili 379
Ormancı Mehmed 68
Ornuta 230, 231
Oroyişa 489
Ortaköy 50, 78, 288, 404
Ortamahalle 110, 460
Oruna 191
Orunda 141, 142, 157, 270, 293, 299, 399
Osman bin Abdullah 437
Osman bin Abdülkerim 151
Osman bin Ali Efendi 439
Osman bin Hâcı Mustafa 113
Osman bin Hasan 124
Osman bin Yusuf 39
Osman Enveri Efendi 253, 258
Osman Hasan 'Arab 54
Osman Hüseyin 79
Osman Kethüdâ 57
Osman Kikeyo 210
Osman Mehmed 105, 385
Osman Mehmed Efendi 130
Osman Nuri Kapûdân 108
Osman Yusuf 243, 244, 395

Ö

Ömer Ağa bin Halil 320
Ömer Ağa bin İbrahim 312
Ömer bin Arif 507
Ömer bin Hâcı Hasan 219
Ömer bin Hüseyin 230, 231, 429
Ömer bin Mehmed 287, 353, 412
Ömer bin Mollâ Ali 405
Ömer bin Osman 68
Ömer Kaşif 87, 88
Ömer Mustafa 156
Ömer Vamık Efendi 125
Ömeriye Mahallesi 125

P

Pedre 129, 214, 226, 258
Pedri Giryako 379
Pegula 182
Penbe bint-i Ahmed 79
Penbe bint-i Ali 437
Penbe bint-i Halil 101
Penbe bint-i Seyid Ali 129
Penbe Hanım ibnetü Arnavud Hasan Ağa 455
Penbe Hanım ibnetü Hâcı İzzet Ağa 442
Pencîzâde Ali Efendi bin Mehmed Ağa 350
Penya 396
Pera 301, 303
Perahoryo 84, 85, 259, 275
Peristerona . 131, 133, 155, 157, 217, 220, 235, 276, 277, 294, 350, 366, 388, 389, 399, 434, 496, 498, 502
Peristeronar 191, 215, 216
Petre 439
Pile 43
Pirka 218, 219
Piroi 179, 180, 181, 218, 365, 423, 425
Piroya 218, 219

R

Rabia bint-i Çelebi 449
Rabia bint-i Musa 355
Rabişe bint-i Hasan 500
Rahime bint-i Ali 453
Rahime bint-i İbrahim 155
Rahime bint-i Kâmil 176
Rahime bint-i Mustafa 124
Raife Hanım ibnetü Ata Beğ 487
Ramadan Sarı Hüseyin 240
Ramazan bin Hüseyin 176
Raşid Ali bin Ömer 225
Ratib bin Kadir Çavuş 67
Razike bint-i Abdullah 381
Razike bint-i Osman 138
Razike bint-i Osman Kikeyo 210
Raziye bint-i Dede Ağa 492, 493
Receb Ağa ibn-i Hâcı Mehmed 441, 443
Receb Behcet 282
Receb ibn-i İbrahim Çelebi 201
Refik bin Ali 264
Restohoro Yorgi 226
Rıdvan Hâcı Mustafa 84
Rıfat bin Hâcı Ahmed 43
Rıfat bin Mustafa 318
Rıfat bin Mustafa bin İbrahim 313
Rıfat bin Osman 342
Rıfat bin Veli Efendi 97
Rıfat Efendi bin Hasan Efendi 158
Rüstem bin Salih 322

S

Sabri Efendi ibn-i Hâcı Mustafa 493
Sabri Efendi ibn-i Hâcı Mustafa Efendi 491
Sabri Efendi ibn-i Mollâ Rüstem 495, 528
Sadık Ağa bin Büyük Hüseyin 165
Sadık Çelebi 202
Sadık Efendi bin Ahmed Hamdi Efendi 184
Sadık Efendizâde 247
Safvet Efendi bin Hâcı Mustafa Efendi 297
Safvet Hasan 106
Salahi Efendi ibn-i Mustafa Efendi 442
Salih Ağa bin Mehmed 179, 218
Salih Ağa ibn-i Hâcı İsmail 442
Salih Bahaddin 183
Salih Bahaeddin Efendi 356
Salih Bahaeddin Efendi ibn-i Selim Ağa 441
Salih bin Çoban Hasan 42, 149
Salih bin Mehmed 462
Salih bin Mehmed Şah 310
Salih bin Mustafa 38
Salih bin Yusuf 322
Salih Çavuş bin Hasan 481
Salih Efendi bin Hâcı Hüseyin Ağa 409
Salih Efendi bin İzzet Efendi 95, 233, 234
Salih Hasan 119
Salih Reis 160
Salih Subhi Efendi 106, 107
Salih Subhi İzzet 232
Salim bin Feyzullah 159
Salim Efendi ibn-i Hâcı Emin Ağa 229
Sami bin Ahmed 441
Sami bin Hâcı Ahmed 354
Samuri Hasan 521
Sare bint-i Osman bin Abdullah 523
Sava Bavli 394
Sava Giryako 379
Selim bin Hasan 79
Sellaintappi 202
Sengizâde İbrahim Hakkı Efendi 143
Sengizâde İbrahim Hakkı Efendi ibn-i Halil Ağa 122
Seyid Ali 325
Sıdıka bint-i Ahmet 40
Sıdıka bint-i Ali 'Arab 486
Sıdıka bint-i Hâcı İbrahim 404
Sıdıka bint-i Helvacı Hüseyin 58
Sıdıka bint-i Hüseyin 50, 79
Sıdıka bint-i Hüseyin Ağa 46, 130
Sıdıka bint-i Mollâ Hasan 270
Sıdıka bint-i Mollâ Hüseyin 370
Sıdıka Mollâ Hüseyin 271
Sinde 352
Sivirce 104
Sivirice 104
Solak Ahmed 68
Sucuoğlu Hüseyin 260
Sultan bint-i Tahir 71
Sultanu bint-i Ahmed 449
Sultanu bint-i Süleyman 510, 511
Suriye 317, 319
Süleyman bin Yusuf 491
Süleyman Güllü 385
Süleyman Harmani 127
Süleyman Koççino 395
Süleyman Lütfi Beğ Hüdaverdi 111
Süleyman Musa 173, 174
Süleyman Yusuf 120

Ş

Şefika bint-i Ferid 425, 426
Şefika bint-i Hüseyin 359
Şemseddin bin Yusuf 384
Şerife bint-i Ali 368
Şerife bint-i Arif 488
Şerife bint-i Derviş 369
Şerife bint-i Feramiza 452
Şerife bint-i Hasan 276, 447
Şerife bint-i Hasan Efendi 335
Şerîfe bint-i Hüseyin 159
Şerife bint-i Mehmed 103
Şerife bint-i Mustafa 39, 168
Şerife bint-i Osman 40, 437
Şerife bint-i Osman 'Arab 54
Şerife bint-i Rüstem Çavuş 208
Şerife bint-i Uzun Halil 73
Şerife Hanım bint-i Sirâc Hasan Efendi 413
Şevki bin Mehmed Emin Çavuş 88
Şillura 433
Şönni İbrahim 394
Şükrü Ağa ibn-i Hâcı Ahmed 443

T

Tahir Efendi bin Ahmed Nuri Efendi 158
Tahsin bin Hâcı Lâlâ 498
Tahsin Efendi bin Ahmed Efendi 90
Tahsine Kadın Ahmed 57
Taksîme 440
Tefodosi İskar Dallo 122
Temloslu Kilyaka 486
Temloslu Mollâ Kâzım 88
Tepealtı 127
Terâzî sokağı 281
Tereza Bullo 107
Tevfik Ali 394
Tevhide bint-i Halil 500
Toğlu Kostanti 182, 468
Topal Mehmed 198, 199, 200
Topcu Mustafa 220
Torano bint-i Hüseyin Maraşona 449
Tosun Bağçeleri 106
Tosun bin Mehmed 339
Trabeza 65
Trabeza Çiftliği 30, 65, 290, 338, 367, 402, 458
Tuzla 218
Tüccâr Araklidi 387
Tüccâr Atnasi 106
Tüccâr Atnasi Kostanti 174
Tüccâr Hrisostomo 499
Tüccâr Hristo 109
Türk Hasan 257

U

Uzun Halil 281
Uzun Mehmed bin Mustafa 229

Ü

Ülfet bint-i Yusuf 421, 422
Ülfet Hanım ibnetü Hüdai Kapudan 456, 482
Üzengicizâde Hasan Ağa ibn-i Mehmed 351

V

Vâdili 122, 143
Vartodiracı 216
Vasili Yorgi 84
Vasilya 45, 46, 130, 370, 427, 488
Vehbi bin İzzet 80
Vehibe Hanım bint-i Raif Efendi 251
Veli bin Ali 41, 44
Veli bin Bekir 385, 529, 533, 534
Veli Efendi ibn-i Halil Kavaz 355
Veli Efendi ibn-i Hasan 512
Vesile bint-i Mehmed 319
Vesile bint-i Mehmed Ağa 317
Vuda 135

Y

Yabudamo tarlası 311
Yankodelyo Andoni 109
Yanni Marina 395
Yapıcı Sahokli 425
Yarım Haşan 365
Yasemin bint-i İbrahim 163
Yasemin bint-i Yusuf 489
Yazıcızâde 254
Yazıcızâde Mahallesi 254, 401, 413
Yenice 230, 322
Yeraces 182, 468
Yesire bint-i Abdullah 508
Yorgi Benayi 57
Yorgi Pedri 379
Yorko Koççino 468
Yorko Mumcu Yuvanidis 110
Yorkoz 42, 114, 126, 308, 433
Yunus Emin Ağa 226
Yusuf bin Hüseyin 350
Yusuf bin İbrahim 489, 490
Yusuf bin Mehmed 65
Yusuf bin Osman 489
Yusuf bin Süleyman 40, 54
Yusuf Dede 176
Yusuf Dede bin Salih 121
Yusuf Derviş 19, 82
Yusuf Emin 226
Yusuf İbrahim 289, 394
Yusuf İbrahim Koşu 122
Yusuf Mehmed 385
Yusuf Onbaşı 105
Yusuf Ülfet Efendi 192

Z

Zabtiyye İbrahim 101
Zehra bint- i Kâmil 326
Zehra bint-i Berber Mehmed Emin 106
Zehra bint-i Emir Hüseyin 498
Zehra bint-i Hâcı Hasan 454
Zehra bint-i Hâcı Osman 415
Zehra bint-i Hasan 467, 468
Zehra bint-i Kodı Sülayman 191
Zehra bint-i Mehmed 438
Zehra bint-i Mollâ Ali 329
Zehra bint-i Mustafa 131, 376
Zehra bint-i Sadık 287
Zehra Hanım bint-i Abdullah 81, 136
Zehra Hanım bint-i Kobridzâde Ahmed Efendi 297
Zehra Hanım bint-i Mehmed Ağa 502
Zehra Hanım ibnetü Mehmed 512, 513
Zehra ibnetü Mehmed 506
Zekiye Hanım bint-i Hâcı Ahmed Efendi 299
Zekiye Hanım bint-i Tahir Efendi 158
Zeliha bint-i Abdullah 333
Zeynep bint-i Mehmed Ali 215, 217
Ziba bint-i Abdullah 498
Ziba bint-i Hüseyin 322
Zîbâ Kadın Abdullah 108
Ziba kadın bint-i Hâcı Mehmed 353
Ziya Beğ ibn-i Ali Beğ 489
Ziya bin Ali Beğ 318
Ziynet ibnetü Hâcı Mollâ Mustafa 441
Zobodami 440
Züleyha bint-i Hasan 54

VI. SÖZLÜK

A´zâ	:Üyeler
A´zam	:Daha,en büyük
Âbâ ve ecdâd	:Atalar,babalar,dedeler
Âbâr	:Hesap defteri; su kuyuları
Acem	:Arap olmayan
Âcir	:Elindekini bir başkasına kiralayan
Âciz	:Eli ermez,beceriksiz
Adîmü'l-iktidâr	:İktidârsız
Adl	:Doğruluk
Adliyye	:Mahkeme yargılama işleriyle uğraşan dâire
Ah lehu	:Kız kardeşi için
Ah	:Dost, kardeş
Ahâlî	:Halk
Ahaveyn	:İkiz kardeş
Âher	:Başka
Âhiren	:En son olarak
Ahrâr	:Serbest olanlar
Ahz ü i`tâ	:Alışveriş
Âi'd	:İlgili,dolayı,ilişkili
Akabî	:Önceye ´ait
Akar	:Para getiren mülk
Akd-i nikâh	:Evlenmek, evlilik ile bağlanmak
Alef	:Hayvan yemi
Alenen	:Açıkca
Ani'l beled	:Şehirden
Ârifân	:Bilgiler
Arziyye	:Toprakta yetişen
Asabe	:Baba tarafından akraba olanlar
Asâleten	:Kendi nâmına hareket ederek
Aşer	:On
Atf	:Eğme,meyletme
Âtîü'l-beyan	:Aşağıda sözü geçen
Âtîü'z-zikr	:Aşağıda sözü geçen
Avdet	:Geri gelme, dönüş
Azîm	:Büyük, ulu
Azîmet	:Gitme, gidiş
Ba´de- mâ	:Bundan böyle
Ba´îd	:Uzak,ırak
Ba´z	:Bir şeyin küçük kısmı
Bâ-husûs	:Hususiyle en çok
Bakıyye	:Artan,geri kalan
Bâlâ	:Üst düzey
Bâliğ	:Bülüğa eren
Bast	:Yayma,açma,uzun uzadıya anlatma
Batarika	:Patrikler
Batnen ba´de batnin	:Nesilden nesile
Bâzergân	:Bezirgân,tacir
Beher	:Her biri,her

Beled :Şehir,memleket
Benât :Kızlar
Ber-nehc-i şer'î :Şeriât yolunda olarak
Bey' :Satın alma,satış
Bey'iyye :Pul, kıymetli kağıt ve benzeri şeylerde satıcıya bırakılan satma payı
Beyn-el-verese :Mirasçılar arasında
Beytûtet :Geceleme,gece kalma
Bi'l-umûm :Bütün, hep
Bî-garez :Taraf tutmayan
Bilâ :Bedelsiz
Binâen :Den dolayı,den ötürü
Bi-zâtihi :Kendiliğinden
Bülûğ :Erkeklik yaşına girme
Câme-şûyân :Çamaşırcılar çamaşır yıkayanlar
Cânfes :İnce parlak,ekseriye iki renk ihtiva eden ipek kumaş
Cânib :Taraf,cihet,yan
Cârî :Cereyan eden
Ce'man :Bir yerde toplanmak sûretiyle
Cebren :Zorla
Celîle :Büyük,ulu
Cemî' :Hep,bütün,cümle
Ceste ceste :Yavaş,yavaş
Cezre :Kasaplık davar
Cihâz :Çeyiz
Cihet :Yön,taraf,yan
Cünûn :Delirme,delilik
Da'vâ vekîli :Avukat, baro teşkilâtı bulunmayan yerlerde kanûnî müsâade ile ve vekil sıfatıyla dava tâkibine salâhiyetli olan kimse
Dâin (hemze ile olacak) :Borç veren, alacaklı
Dâmâd :Güveyi
Dâyin :Borç veren alacaklı
Dellâliyye :Tellallık parası
Der-kâr :Bilinen
Der-sa'âdet :İstanbul
Derûn :İç,dahil
Dest-gâh :Dokuma
Devriyye :Gezici karakol
Deyn : Borç
Deyn :Borç
Dirhem :Dirhem muarrebi , akça, para, dirhem, gümüş para
Dûçâr :Tutulmuş,uğramış,yakalanmış
Düyûn :Borçlar
Eb :Ata,baba
Ebeveyn :Ana,baba
Ecma'în :Hepsi, topu, cümlesi
Ecr :Ahrete âid mükâfat,ücret
Edâ :Borç
Ehliyyet :İşe yarar hâlde bulunmuş
Eimme :İmâm
El-hâletü hazihi :Şimdiki halde

Emcâl :Para ile alınan şeyler
Emlâk :Ev, tarla, bağ, bağçe, vesâire gibi sahip olunan mal ve mülk
Emvâl :Mallar, mülkler, para ile alınan şeyler
Enfa´ :Daha faydalı
Enhâ´ :Taraflar,cihetler,yanlar
Ensâr :Yardımcılar
Erbâh :Fâ´izler,kazançlar
Erşed :Daha, doğru yola daha yakın
Erşed-i evlad :Çocukların en ergini
Ervâh-ı tayyıbe :İyi ruhlar
Es´âr :Satılan şeylerin bilinen fiyatları
Esâmî :Namlar,adlar
Eshâb :Sahipler,malik ve mutasarrıf olanlar
Eshâb-ı kirâm :Hz. Muhammed sahabeleri
Eslâf :Bir hizmette birinden önce bulunmuş olanlar
Esmân :Bedeller, kıymetler, değerler
Eşhâd :Şahitler
Eşref :Şerefli,onurlu
Etvâr :Hâl ve hareketler
Evâ´il :İlk vakitler
Ezhâr :Arklar,sırtlar
Ezvâc :Kocalar,eşler
Fahr-i kâniât :Hz. Muhammed
Fakîh :İlminin üstâdı
Fârık :Fark eden
Fârig :Vazgeçmiş bir mülkün kullanım hakkını başkasına bırakma
Fâsıla :Aralık,ayıran şey
Fâsl :Ayıran,bölen
Ferâğ : Vazgeçme, bırakıp terketme; huk. Bir mülkün tasarruf, sahip olma hakkını başkasına terketme
Ferâiz :Farz, Allah'ın emri; lâzım, vâcip, gerek; borç, vazife; mirasçılardan her birine şer'an düşen hisse, pay
Fetvâ :Müftü tarafından verilen şer-i hüküm
Fevt :Bir daha ele geçmemek üzere kaybetmek kaçırma
Fürûht :Satma,satış
Gadr :Hainlik,vefasızlık
Galâ :Pahalılık
Galle :Mahsul,ekin gelir
Garîm :Alacaklı; hasım, rakip
Gars :Ağaç dikme,dikilme
Gayr-i kabil :İmkansız
Gayr-i müsâid :Elverişsiz
Guramâ :Alacaklılar,hasımlar,rakipler
Gurre :Aklık, parlaklık
Guzât :Gazî
Hacr (ha ile) :Birini malını kullanmaktan men etme, birine bir şeyi yasaklama; kucak, himaye
Hâdî :Sırada,ilk,birinci
Hafîd :Evlâd, torun
Hafz :Aşırı olmama hali

Hal' :Boşanma
Hâlî :Tenha,boş
Ham :Eğri,bükülmüş
Hâmil :Gebe
Hamîs :Beşinci
Haml :Ana karnındaki çocuk
Hammâliye :Hammal ücreti
Harâb :Yıkık,viran
Hark :Su akacak yarık
Hasbeten li'llah :Allah rızası için
Hasenât :İyilikler
Hasm :Kesip atma,kesin olarak hal ve feshetme
Hasren :Etrafını kuşatarak
Hâtem :Mühür, üstü mühürlü yüzük
Hatemât :Hatim etmeler,bitirmeler
Hatm :Hitabe erdirme kurân'ı baştan sona okuma
Hayr :İyi faydalı
Hazâ :Bu,o,şu
Hazer :Sakınma, kaçınma
Hazına :Emziren, sütnine
Hâzır :Göz önünde bulunan
Hâzirûn :Göz önünde olanlar
Hıfz :Saklama,ezberleme
Hınta :Buğday
Hirâset :Bekleme,koruma
Hızâne :Medresede verilen sütanalık dersi
Hibe :Bağışlama,bağış
Hibre :Herhangi bir konu hakkında bilgili olan kimse
Hicrî :Hicretle ilgili
Hidmet :İş,hizmet,vazife
Hilâf :Zıt,karşı
Hüccet :Senet, vesika, delil; seçkin âlimlere verilen ünvan
Hümâm :Azimli
İ'âşe :Yaşatma
İ'dâdî :Yüksek okullara hazırlayan okul
İ'dâdiyye :Rüştiye'den sonra gidilen en yüksek okullara hazırlayan okul
İ'mâr :Bayındır hale getirme
İ'tâ :Verme,verilme
İbkâ :Sürekli,devamlı kılma
İblâğ :Vardırma,vardırılma,ulaştırma
İbtiga :Taleb,arzu,istek
İcâbet :Kabul etme
İcâre :Kira,gelir
İdâne :Borç,ödünç verme
İddet :Huk. (eskiden) kocasından ayrılan kadının, tekrar başkasıyla evlenebilmek *zorunda* bulunduğu süre, yani üç def'a hayiz görüp temizleninceye kadar geçecek olan müddet.
İddiâ' :Haklı haksız bir hükümde ayak direme; mahkemede bir hakkın sabit olduğu dâvâsında bulunma; inat
İddihâl :Girme

İdhâr :Hakir görme
İfâ :Ödeme,yerine getirme
İfdâl :Lütuf ve bağış
İhdâ' :Doğru yola yollama
İhsâs (sat ile) *:Hisse verme, verilme, pay etme*
İhtilât :Karışma
İhtiyâr :Seçme,seçilme
İkâme-i beyyine :Şahit getirme
İkrâr :Huk. Birinin başka birinin kendisinde olan hakkını alacağını haber vermesi
İlel'l-ân :Şimdiye kadar,hâlâ
İltizâm :Kendi için lüzumlu sayma; birinin tarafını tutma; icabettirme, gerektirme; eskiden a'şar resmi gibi devlet gelirlerinden birinin toplanması işini üzerine alma
İnâ :Geciktirme
İnân :İdare etme
İnde't-tahkik :Tahkik sonunda
İnfâk :Nafaka verip geçindirme
İnfisâl :Yerinden ayrılma
İnhâ :Bir vazîfeye tâyin veya bir maaşa terfi için yazılan yazı
İnhisâr :Tekel,bir işi yalnız biri yapma hakkı
İnkırâz :Bir kalabalıktan,bir bütünden hiç kimse kalmayacak şekilde tükenme
İntifâ' :Faydalanma
İntihâb :Seçim,seçme,seçilme
İntikal :Babadan kalma miras;
İnzimâm :Katılma
İrsâl :Gönderme,salıverme
İrsen :Miras olarak
İsâbet :Rast gele doğru bir fikir söyleme
İsbât :Şahit, tanık; ispat
İsti'lâm :Yazı ile bilgi isteme
İstid'â :Dilekçe,yalvararak isteme
İstihkâk :Bağış olarak isteme,hibe
İstimâ' :Kulak verip dinleme,işitme
İstimlâk :Mülk alma,bir yeri satın alma; umûmun yararına olarak bir şeyi sahibinden satın alma; kamulaştırma
İstirbâh :Faize yatırma
İstişhâd :Şahit getirme, şahit gösterme
İş'âr :Yazı ile bildirme
İşhâd :Şahit getirme, şahit olarak gösterme
İştira' :Satın alma
İtâ'at :Boyun eğme
İtmâm :Tamamlama
İttisâl :Bitişme,kavuşma
İzâfeten :Birşeye ait olarak
İzhâr :Gösterme,meydana çıkarma
Kâ'im-makâm-ı mütevelli :Huk.mütevelli makamına kaim olmak ve ona ait vazifeleri ifâ etmek üzere yargıç tarafından nasbolunan zat.
Kâbil :Kabul eden
Kabile :Kadın ebe

Kâbil-i sükna :Oturmaya elverişli yer
Kable :Önce,evvel
Kadîm :Eski
Kadîr :Tükenmez kudret sâhibi olan Allah
Kâffe :Hep,bütün
Kaim-makam :Birinin yerine geçen
Kâmilen :Tam olarak
Kânûn :Kış mevsiminin ilk iki ayı aralık,ocak
Kânûn-i evvel :Aralık ayı (ilk kânun)
Kânûn-i sânî :Ocak ayı (ikinci kânun)
Karâr :Durma,rahat
Karîb :Yakında olan,soyca yakın
Karîn :Hısım,yakın
Karzen :Borç olarak
Kasriyyet :Zorlama hali
Kavî :Güvenilir,güçlü
Kazâ' :*Olacağı ezelden Cenab-I Hak tarafından takdir olunan şeylerin vukua gelmesi; davaları görme işi, hüküm verme, kadının hükmü, kadılık vazifesi, bir kadının idaresi altında bulunan yer*
Kaziyye :İş, husus, madde, dava, mesele
Ke'l-evvel :Evvelki gibi
Kefîl :Kefalet eden, kaçındığı takdirde birinin borcunu ödemeyi, birinin bir şeyi -yapması gerekirken- yapmadığı takdirde o işi yapmayı kendi üstüne alan kimse
Kemâ-fi's-sâbık :Eskisi gibi
Kemâ-yenbagî :Uygun şekilde
Kes :Kimse
Kesâne :İnsana yakışır bir biçimde
Kırâ'at :Devamlı ve düzgün okuma
Kırân :Yakınlık
Kısmet-i âdile :Eşit olarak yapılan ayrım
Kıta'ât :Parçalar,bölükler,memleketler,ülkeler
Kıyâm :Ayağa kalkma,ayakata durma
Kıyem :Değerler
Kibâr :Büyükler,ulular
Kîle :Ölçek
Kilem :Kelimeler
Kirâm :Soydan gelenler
Kurâ :Köyler,kasabalar
Kurb :Yakın
Kurenâ :Yakınlar,akrabalar
Kut :Yiyecek
Kuyûd :Kayıtlar
Kuyûdât :Resmî mu'âmeleler ve haberleşmeler defteri
Küllî :Bütün, çok
Kürûm :Üzüm,bağ kütükleri
Lâhik :Yetişen sonradan tâyîn edilen
Lede-t-tezkiye :Temize çıkarma, aklama
Lehu :Onun için
Lehûmâ :Birbirinden yana olma birbirinin tarafının tutan kişi
Levâhik :Eklenen şeyler

Ma´ :İle,beraber
Ma´a :İle
Mâ-´adâ :Den başka
Mâ-´âdâ :Den başka
Ma´an :Birlikte,beraber
Ma´âşât :Me'mûrlara dul ve yetimlere verilen aylıklar
Mâ´-i cârî :Akar su
Ma´îşet :Yaşama,yaşayış,geçinme,geçiniş
Ma´kûd :Akd olunmuş,bağlanmış
Ma´kûdun-´aleyh :Bir akdın yapılmasında asıl maksat olan şey
Ma´lûl :Sakat
Ma´lûm :Bilinen belli
Ma´lûme :Bitiren,belli
Ma´mûlât :İmal edilmiş,üretilmiş
Ma´tûhe :Bunamış,bunak
Ma´tûka :Azat olunmuş
Ma´zeret :İstenilmeyen bir halin oluşuna yol açan sebep
Magrûs :Toprağa dikilmiş,gark olunmuş
Mağfirel :Allah'ın kullarının günahlarını bağışlaması
Mağrûs :Toprağa dikilmiş
Mahâll :Yer
Mahallât :Mahalleler
Mahcûr (ha ile) :Huk. Hacr altına alınmış, haczolunmuş, kullanmaktan men edilmiş
Mahcûr :Kullanılmaktan men edilmiş
Mahkûmün bih :Huk. Hüküm ve kararı verilmiş; hüküm giymiş
Mahlûl :Çözülmüş,dağılmış
Mahlûle :Kocası ölmüş kadın,dul kalmış kadın
Mahsûben :Hesâba katılarak,avans olarak
Mahtûm :Mühürlenmiş
Mahzar :Birkaç kişi tarafından imzalanmış olan dilekçe; mahkeme sicili
Mak´ad :Oturulacak yer,minder
Maktûlen :Öldürülerek
Mâlik :Bir şeye sahip olan
Mantûk :Söylenmiş söz, kelam
Maraz :Hastalık
Masârifât :Harcanan paralar
Matl :Atlatma
Mazarrat :Zarar ziyan verme
Mazhar :Bir şeyin çıktığı yer, şereflenme erkek adı
Me´mûr :Emir almış olan kimse
Meâl :Meydana gelen netice anlam
Mebâliğ :Paralar,akçeler
Mebânî :Binalar
Mebî´ :Satılmış şey
Mecmû :Toplanmış bir araya getirilmiş şey
Mecmû´a :Toplanmış,biriktirilmiş
Medhûl :Ayıplanacak bir kusur işlemiş
Mefkûd :Ölü veya diri olduğu bilinmeyen
Mefrûz :Farz kılınmış
Memâlik :Memleketler

Memât	:Ölüm
Menâb	:Birinin yerini tutma, vekil olma
Menâb	:Birinin yerini tutma, vekil olma, vekillik yeri
Mer'a	:Çayırlık,otlak
Mer'î	:Saygı gösterilen
Merhûn	:Rehin edilmiş
Mertebe	:Derece
Mesâg	:İzin
Mesâlih	:İşler
Mesâvî	:Fenalıklar,kötülükler
Mesele	:Çözülmesi istenen şey
Mestûre	:Şahitleri gizli olarak temize çıkarmak için hakim tarafından 'ait oldukları makama yazılan yazı
Mesûbat	:İyiliğe karşı Allah tarafından verilen mükâfatlar
Meşâ'	:Açıklanan,duyulan
Meşrû'a	:Şerî'atın izin verdiği
Meşrûh	:Açıklanmış
Meşrûta	:Şart koşulmuş
Metrûk	:Terk edilmiş
Mevkûf	:Vakfedilmiş
Mevlüd-hân	:Mevlüd okuyan kimse
Mevrûd	:Gelmiş, gelen
Mevrûs	:Miras kalmış
Mevsûkü'l-kelim	:Sözlerine inanılan
Mevsûm	:Nişanlanmış,isimlendirilmiş,ad verilmiş
Mevsûk	:Vesikaya dayanan sağlam inanılır.
Mezkûre	:Adı geçmiş
Mezrû'	:Ekilmiş tarla
Mezrû'a	:Arşınla ölçülmüş
Mezrû'ât	:Ekilip,bitmiş tohumlar
Mısriyye	:Mısırlı
Mikdâr-ı kâfî	:Yeter derecede
Mikrâs	:Makas
Minba'd	:Bundan böyle
Misillû	:Benzer gibi
Misl	:Benzer
Miyân	:Orta
Mu'teber	:İtibârlı
Mu'accel	:Peşin, önden verilen
Mu'âlic	:İlaç veren,tabip
Mu'âllece	:İlaç kullanma
Mu'allim	:Öğretmen
Mu'amelât	:Dairelerde yapılan kayıt
Mu'âmele	:Davranış
Mu'âşeret	:Birlikte yaşayıp iyi geçinme
Mu'attal	:Bırakılmış, kullanılmaz,tatil edilmiş
Mu'âvenet	:Yardım,yardım etme
Mu'âyyene	:Gözen geçirme,yoklama
Muahharen	:Sonradan
Mûcib	:İcabeden,lazım eden
Muhalled	:Daimi, sürekli olarak kalan
Muhâtara	:Zarar ziyan,korku

Muhtellü'ş-şu'ûr :Aklını oynatmış
Muk'ad :Yatalak
Mukaddemâ :Önce,eskiden
Mukarrer :Şüphesiz,sağlam
Mukarrin :Birlikte bulunduran
Mukarrir :Yerleştiren
Mukassatan :Taksitli olarak
Mukayyed :Kayıtlı
Mukîm :Oturan,ikamet eden
Muktedâ :Örnek tutulan
Muktedir :İktidarlı,gücü yete bilen becerikli
Murâbıt :İbâdete bağlı kimse
Murâd :Arzu,istek
Murahhas :Delege
Musahhir :Ele geçiren
Musevvede :Temize geçirilmemiş yazı
Musîbe :İsabet eden,yanılmayan
Mutahhar :Temizlenmiş
Mutallik :Huk. Talak ile karısını boşamış olan koca
Mutasaddî :Bir işe girişen
Mutazarrır :Zarara uğramış
Mûterâfi'ân :Duruşma isteyen iki taraf
Muttasıl :Ulaşan, kavuşan
Muvaffakiyet :Başarma Allah'ın yardımı ile başarma
Muvâfik :Uygun,yerinde
Muvakaten :Geçici olarak
Muzâf :Bağlı,bağlanmış
Muzâfât :Bir şeyin ilâveleri
Muzırr :Zarar veren
Mü'ebbed :Sonsuz
Mü'min :İman etmiş erkek adı
Mübâdele :Trampa,değiş,tokuş
Mübâya'a :Satın alma
Mübezzir :Yersiz harcayan
Mübtega :Arzu edilen,istenilen
Mübtel :İptal olunmuş,hükümsüz bırakılmış
Mübtil :İptal eden
Müceddeden :Yeni olarak
Mücevvid :Kur'ân'ı tevcît usûlüne göre,yoluyla okuyan
Müdâvim :Devam eden
Müdde'î-i umûmî :Savcı, umûmî haklar adına dâvâ açan hakim
Müdde'iyân :Davada karşılıklı iki taraf
Müddeiyye :İddiâ eden
Müddet-i medîde :Uzun zaman
Müebbed :Sonsuz
Müeccel :İleriye bırakılmış
Müfrez :Ayrılmış
Mümzî :İmza eden
Münâsaha (sin ve hı ile) :Huk. Bir varisin kendisine kalan mirası alamadan ölmesi; birçok kimsenin ortadan kaldırılarak yerine geçmesi
Münâsaha : Bir varisin kendine kalan mirası almadan ölmesi

Münâza'un-fîh :Davalı,kavgalı
Münderic :İçinde bulunan
Münhâ :Tebliğ edilmiş,bildirilmiş
Münhasır :Her yanı çevrili
Münirren :Israr eden
Münkarız :Arkası gelmeyen,biten
Münkazî :İnkizâ eden,biten, bitmiş
Münkaziyye :Ardı kesilmiş,tükenmiş
Münlik :Nafaka veren,besleyen
Münsarif :Geri dönen,yerine göre her türlü hareketi alabilen kimse
Müntahab :Seçilmiş seçkin
Müntakil :Miras kalmış
Münzil :Aşağı indiren
Mürâca'ât :Başvurma,danışma
Mürâhik :Buluğ çağına ermiş
Mürûr :Sona erme,geçib gitme
Müsâfereten :Misâfir olarak
Müsbet :Delil gösterilmiş
Müseccel :Tescîl edilmiş, sicile, deftere geçirilmiş; mahkeme defterine geçirilmiş
Müsemmâ :Bir ismi olan adlandırılmış
Müsinn :Yaşlı, kocamış
Müsta'idd :Kabiliyetli
Müsta'mel :Kullanılmış
Müstahdem :Hizmette bulunan
Müstakillen :Kendi başına, ancak
Müstakîm :Doğru,düz,dik
Müstebân :Meydanda açık
Müstesâvî :Birbirine eşit olan
Müşâ' :İşâa olunmuş, yayılmış, hissedarlar, ortaklar arasında beraberce kullanıldığı halde hisselere ayrılmış olan şey, yer ; işâ'a olunmuş, şuyû'bulmuş
Müşâr :İşaret olunan
Müşerref :Şereflendirilmiş
Müşrif-i harab :Yıkılmaya yüz tutmuş
Müştemelât :Bir şeyin içinde bulunduğu ona bağlı olan şeyler
Müştereken :Ortaklaşa
Müte'addid :Çok,türlü türlü
Müte'âkıben :Ardı sıra,sonra
Mütebâkî :Geri kalan, artan
Mütebâyin :Birbirine uymayan
Müteberi' :Bağışlayan,bağışta bulunan
Mütebeyyin :Meydana çıkan,anlaşılan
Mütedeyyin :Dine bağlı
Mütedeyyin :Dine bağlı,borç edilen
Mütekarrir :Yerleşik kuvvet bulan
Müterâfi'ân :Duruşma isteyen iki taraf
Mütesâviyen :Birbirine eş değerde
Mütevakkî :Kendini sakınan,gözeten
Müteveffâ :Vefât etmiş olan
Mütevellid :Meydana gelmiş,doğmuş
Müvaherân :Sonradan

Müverrih :Tarih yazan,tarihçi
Müveşşah :Süslenmiş,giyinip kuşanmış
Nâ'ib :Vekil, birinin yerine geçen; kadı vekili; kadı, şerîat hükümlerine göre hüküm veren hakim; nöbet bekleyen, nöbetle gelen
Nâhiye :Yan,taraf,kenâr
Nâib :Kadın vekili
Nakd :Akçe,para
Nasb :Dikme,saklama
Nâşize :İta'atsizlikte direnen kadın
Nazar :Bakma,göz atma
Nehc :Usûl,doğru yol
Nemâ :Artma,çoğalma
Neşr :Yayma,dağıtma
Nısf :Yarım,yarı
Nisbet :Bağlılık,ilgi,kıyaslama
Niyâbet :Kadı vekilliği vekillik,kadılık
Nizâ' :Çekişme,kavga
Nizâm :Düzen,usûl,tertip
Nukud :Nakitler,paralar
Nümâyân :Görünen
Pülâd :Çelik
Râbi' :Dördüncü
Râşid :Akıllı, doğru yolda giden
Re's :Baş,kafa
Reb' :Ev (bahçeli)
Ribh :Kar, kazanç
Ricâl :Erkekler
Riyâz :Bahçeler, ağaçlar
Rub'iyye :Çeyrek altın
Rüsûl :Peygamberler
Rüsûm :Vergiler
Rüşd :Doğru yol
Sâbık :Geçici geçen,geçmiş
Sadriyye :Hukukta çocukla anası arasındaki bağ, çocuğun anası ve onun ıhısımları ile olan bağ; (babaya nispetle sulbî, sulbiyye denildiği gibi)
Sâhib :Koruyan
Sahîha :Gerçek,doğru
Sakam :Hastalık,illet
Sâkıt :Düşen,düşmüş
Salâhiyye :Yetki,bir davaya bakabilme
Samedânî :Allah ile ilgili olan
Sânî :İkinci
Sâni' (sat ve ayın ile) *:Hukukda istisna akdinin borçlusu*
Sarîh :Açık,meydanda
Sebkat :Geçme,ilerleme
Sefîh :Zevke ve eğlenceye düşkün
Selâsîn :Otuz
Semâniye :Sekiz
Senedât :Dayanılacak şey,belge
Senevî :Sene ile ilgili

Serâ :Saray, toprak
Sicill :Memurların durumu için tutulan dosya
Sikât :İnanılır kimseler
Sitte :Altı
Sudûr :Sadrazamlar,kazaskerler
Sulbiyye :Kendi evladı,oğlu
Sulehâ :İyi,yarar
Sulhen :Barış yoluyla
Sûret :Biçim,görünüş
Sübût :Sâbit olma gerçekleşme
Süds veya südüs :Altıda bir
Süknâ :Oturulacak yer
Sülüsân :Üçte iki
Şâ yia :Yayılmış haber,hissedarların ayrılmamış,bölünmemiş hisseleri
Şa'îr :Arpa
Şart-ı vâkıf :Vakfı yapanın koştuğu şart
Şâyia :Yayılmış haber
Şehr :Ay
Şem'î :Işıkla ilgili
Şer'an :Şer'îate uygun olarak
Şerâit :Şartlar
Şevâgil :Meşguliyetler,uğraşlar
Şikak :Anlaşmazlık
Şu'ûr :Anlama anlayış
Şurût :Şartlar,koşullar
Şühûd :Şahitler,tanıklar
Ta'ahhüd :Üstüne,üzerine alma
Ta'allukat :Akrabalar,hısımlar
Ta'âmül :Bir işin oluşu
Ta'diye-i deyn :Borç ödemek
Ta'lîkat :Bir kitabın açıklanması olarak kenarına veya ayrı bir eser olarak yazılan düşünceler
Ta'rîf :Etraflıca anlatma
Tâbi' :Birinin emri altında bulunan
Tâbiîn :Hz. Muhammed'i görmüş olanlar,görüp kendilerinden hâdis dinlemiş olanlar
Tagyîr :Değiştirme,bozma
Tahiyyât :Allah ömürler versin
Tahrîr :Yazma,yazılma
Tahtânî :Altta olan,alttaki
Tahvîl :Değiştirme
Takrîr :Yerleştirme, tapuda malını başkasına sattığını söyleme
Talâk-ı bâyin :Boşayan tarafından ric'ati mümkün olmayan talâk
Talâvet :Güzellik,zariflik
Taleben :Talep ederek,isteyerek
Tâlibân :Talipler,isteyenler,öğrenciler
Tanzîm :Düzenleme,düzeltme
Târî :Ansızın çıkan
Tasaddî :Bir işe girişme
Tashîh :Sağlığını iâde etme
Tâsi' :Dokuzuncu

Tasrîf :İstediği yolda idare
Tastîr :Satır dizme,yazı yazma
Tatlîk :Boşama,ayılma
Tav'an :Kendi isteğiyle
Tebdîl :Değiştirme
Teberru' :Bağış,bağışlama
Tebeyyün :Belli olma
Tebyîn :Meydana çıkarma
Tecdîd :Yenileme
Tecemmülât :Süslenmek için kullanılan eşya
Tedrîcen :Derece derece
Teferruğ :Fâriğ olma; satın alınan bir mülkün ferâğ muamelesini icra ettirme yani eski sahibine ferâğ ettirip kendi namına çevirme
Tehrin :Rehin olarak verme
Tekâbül :Karşı karşıya olma
Tekmîl :Bitirme
Temettu' :Kâr etme,kazanma
Temhîd :Düzenleme yayma
Tenbîh :Uyarma,uyarı
Tenkih :Bir şeyin gereksiz kısımlarını çıkararak düzeltme
Tenkis :Azaltma,eksiltme
Tenzîl :Azaltma,indirme
Tereke :Ölen kişinin bıraktığı şey
Terfîkan :Birinin yanına katılarak
Terkîm :Rakam atma,atılma
Tesellüm :Teslim edilen
Teshîl :Kolaylaştırma
Tesviye-i umûr :İşlerin görüşülüp neticelendirilmesi
Teşrîn :Eskiden yılın 10. Ve 11. Aylarına verilen ortak ad.
Teşyîd :Yükseltme
Tev'em :Eş,ikiz,benzer
Tevâbi' :Bir kimsenin hizmetinde bulunanlar, bir merkeze bağlı olan yer
Tevâhik :Eklenen şeyler
Tevcih :Mânâ verme, yöneltme, çevirme
Tevellî :Birine yanaşma, birini dost tutma
Tevfîkan :Uygun olarak
Tevliye, tevliyet :Mütevellilik, vakıf işlerine bakma vazifesi; yüz çevirme, yüz döndürme; fık. Sahip olunan malı peşin değeri ile başkasına tevcih etme
Tevzî' :Dağıtma, herkese payını dağıtma
Tezkiye :Temiz etme
Tezyîd :Artırma ziyadeleştirme
Ûd :Ağaç,odun
Udûl :Haktan ayrılmayanlar adalet sahibi olanlar
Uhrâ :Başka,diğer
Uhre :Bir şeyin sonu
Uht :Kız kardeş
Ulûm :İlimler
Umûm :Hep,bütün herkes,cümle,bütün insanlar
Umûmen :Herkese olduğu gibi

Ümm :Ana
Vâfiye :Sözünün eri,elverir,tam
Vâkı'a :Vuku bulmuş
Vâkıf :Bir şeyi vakf eden ayakta duran
Vâkıfân :Vakıf olanlar
Vâkia :Olmuş bir iş,gerçek
Vâlideyn :Ana ve baba
Vâridât :Yıllık gelir
Vasî :Vesâyet'ten, bir ölünün vasiyetini yerine getirmeye memur edilen kimse; aklıca zayıf ve hasta olan bir kimsenin veya bir yetimin malını idare eden kimse
Vasî-i mansûb :Yetim için hakim tarafından atanan vasî
Vasiyyet :Bir kimsenin öldükten sonra yapılmasını istediği şey
Vaz' :Koyma, konulma
Vaz'-ı haml :Doğurma
Vâzı'ü'l yed :El koyan
Vâzı'-ül-yed :El koyan, eline alan
Vech :Yüz, surat, çehre
Vekîl-i mutlak :Hukukta yetkileri hiçbir şekilde sınırlanmamış genel vekil; vekilliği hiç bir kayıt ve şarta bağlı olmayan vekil
Velâdet :S. Çelebi'nin mevlidinde hz. Muhammed'in doğumunu anlatan bölüm
Vesâyet :Vasilik, vasiyet
Vilâyet :İl
Yevmiyye :Bir günlük iş için verilen ücret
Yevmü'l-hâmis :Haftanın beşinci günü
Zâhir :Parlak
Zamîme :Ekleme, ilave
Zâyi' :Elden çıkma, ziyan,zarar
Zevce-i medhûletün bihâ :Gerdeğe girmiş zevce
Zevciyyet :Karı kocalık, eşlik
Zevî :Sahipler
Zevl-i erhâm :Mirasta muyyen bir pay sahibi olmayan yakın hısımlar
Zeyl :Ayırma
Zi'l-ka'de :Arabî ayların on birinicisi,
Zimem :Borçlar
Zir :Alt,aşağı
Zükûr :Erkekler
Zürrâ' :Zira'atcılar

VII. KAYNAKÇA

Altan, Mustafa Haşim, **Belgelerle Kıbrıs Türk Vakıflar Tarihi**, Kıbrıs Vakıflar İdaresi Yayınları.

Bahadır, Mehmet, **Kıbrıs'ta Türkler**, Akdeniz Haber Ajansı Yayınları, Türkiye, 2001.

Büyük Larousse, Sözlük ve Ansiklopedisi, 12.Cilt, 16.Cilt, 17.Cilt, 23.Cilt, Milliyet Gazetesi A.Ş. İstanbul, 1992.

Develliođlu, Ferit, **Osmanlıca - Türkçe Ansiklopedik Lugat**, 14. Baskı, Ankara, 1997.

Doğasal, Demiray - Tekakpınar, Kemal, **Dr. Fazıl Küçük**, 2. Cilt 1991.

Gazioğlu, Ahmet C., **Direniş Örgütleri, Gençlik Teşkilatı ve Sosyo-Ekonomik Durum (1958-1960); Bugünlere Gelmek Kolay Olmadı (4),** Kıbrıs Araştırma ve Yayın Merkezi Yayınları, 2000.

.....**Kıbrıs Tarihi İngiliz Dönemi (1878 – 1968)**, Kıbrıs Araştırma ve Yayın Merkezi, Lefkoşa, 1997.

.....**Kıbrıs Türk Tarihi, Türk Dönemi 1570 - 1878**, Kıbrıs Araştırma ve Yayın Merkezi, Lefkoşa, 1995.

.....**Kıbrıs'ta Türkler 1570-1878**, 2.Baskı, Kıbrıs Araştırma ve Yayın Merkezi, Lefkoşa , 2000.

Genel Türk Tarih i, 6.Cilt, 10. Cilt, Yeni Türkiye Yayınları, Ankara, 2002.

K.K.T.C. Milli Arşiv, **Daire Bilgileri Dosya No:18**.

Kıbrıs Türk Eserleri, Eski Eserler ve Müzeler Dairesi Müdürlüğü Yayını, Lefkoşa, 1982.

Milletlerarası Birinci Kıbrıs Tetkikleri Kongresi. Türk Heyeti Tebliğleri, Türk Kültürünü Araştırma Enstitüsü Yayınları, Ankara 1971.

Mümtaz, Hüseyin, **Kıbrıs'ın Kitabı**, IQ Kültür Sanat Yayıncılık, İstanbul, 2003.

Orhonlu, Cengiz, **"Osmanlı Türklerinin Kıbrıs Adasına Yerleşmesi"**, Milletlerarası Birinci Kıbrıs Tetkikleri Kongresi, Türk Heyeti Tebliğleri, Ankara, 1971.

Osmanlı İdaresinde Kıbrıs, T.C Başbakanlık Devlet Arşivleri Genel Müdürlüğü - Osmanlı Arşivi Daire Başkanlığı Yayın No:43, Ankara, 2000.

Pakalın, Mehmet Zeki, **Osmanlı Tarih Deyimleri ve Terimleri Sözlüğü**, 11. Cilt, İstanbul, 1993.

Şengör, Gökhan. v.d. **Kıbrıs Mahkemeleri**, Milli Arşiv ve Araştırma Dairesi, Girne, 2003.

Türkler,. 10. Cilt, 14. Cilt, Yeni Türkiye Yayınları, Ankara, 2002.

Uçarol, Rıfat, **1878 Kıbrıs Sorunu ve Osmanlı İngiliz Anlaşması (Adanın İngiltere'ye Devri)**, Edebiyat Fakültesi Basımevi, İstanbul, 1978.

Uzunçarşılı, İsmail Hakkı, **Osmanlı Tarihi**, 3. Cilt, 1 Kısım, 4. Baskı, Türk Tarih Kurumu Basımevi, Ankara, 1988.

Zia, Nasim, **Kıbrıs'ın İngiltere'ye Geçişi ve Adada Kurulan İngiliz İdaresi**, Türk Kültürünü Araştırma Enstitüsü, Ankara, 1975.

Baglangıç

565 ٥٦٥

قريس جزيره سنان مركز ولايتيا ولآ لقضوي قضاسنه ملحه دكرسنان ناحيسنه تابع كوجك قجقع قريسي ساكنه بنده ايكيه بوزنه اقرع دخاتون ايله مصطفى صالحان
صبي ارفع وحالا يكرمي بر ياشي متجاوز عاقل وبالغ وبالوغنه رشدي متضمن اولديغني اعلام ايلدكده شهود باعث اولميغه صالح به مزبور مصطفى مجلس شرعشريف
انورده عيسى وحال صغرسنده تسويه امور ينه قبل شرعده متصلوب وحسين اولمغله مزبور بدرينه مورث مال بالوصايه وضع يدي متحقق اولدقده قريه مزبوره
ابراهيم به صالح محضرنده اوزرينه دعوى وتقرير كلام ايدوب به حالا يكرمي بر ياشي متجاوز عاقل وبالغ وبالوغنه رشدي متضمن اولوب امور ينه كندى
باشنه رويته قادر واعانت وحيدته مستغنى اولمغله بدرم متوفاى مزبور مصطفا ديه مستقل برقطعه ارقرقم وجهيه مال مورو ثمن عمى وحسين مزبور ابراهيمه
صالح طلب ايدرم سؤال اولنوب بقا تسليم قبل شرعده مزبور ابراهيم تنبيه اولنوب مادامكه ديدكده غيب السؤال مزبور ابراهيم مدعى مزبور مال
موروثنه بالوصايه وضع يدينه قرار ايدوب لكن مدعى مزبور ك برسؤال محرر رشد مدعى انكار ايتمكله مدعى مزبور صالحه بروجه شرعى مدعاسنه
بينه طلب اولنمغله رجال احدار مسلمينه قريه مزبوره ساكنلرندن بهليل ولورى بهاء الدين احمد ابن السيد حاضر اولوب طلب اداى الشهاده
ايدوكده حقيقه مدعى مزبور صالح اليوم يكرمي بر ياشي متجاوز عاقل وبالغ وبالوغنه رشدى متضمن اولديغنه امورينى بالنفس رويته قادر واعانت
وحيده مستغنى در بنالى بوخصوصه بوجه اوزره شهادت وشهادتلرينه رجوع اولمديغنى تقريرى متضمن اللفظ والمعنى بالمواجهه برابع شرعى
اداى شهادت شرعيه ايتكلرندن صكره شهاده مزبوره احمد ونورى سزا وحسنا لدى التزكيه عدل ومقبول الشهاده ايدوكلرنده
اظهار اولنمغله موجبيله مدعى مزبور صالحك رشديته بعد العلم والتبين ما وقع بالطلب كتب اولندى حررفى اليوم السابع من شهر
رجب الفرد سنه اربع وعشرين ومائة والف

شهود الحال

ضبط نورى افندى محاكم محرر ناظم افندى

٥٦٦

قريس جزيره سنان مركز ولايتيا ولآ لقضوي قضاسنه ملحه دكرسنان ناحيسنه تابع لوبجنا قريسي ساكنه زاده شريف ايله معروفه
عائشه باعثه الاعلام شريفه بنت مصطفى طرفنده ذكر اتا مخاصمه وكيل مجلس شرعيس دعوى وكيلى زنعلفظ عثمان جمال افندى به حاضر
بنا زى افندى مجلس شرعشريف انورده موكلى مزبوره نك زوجى مطلقى اولوب قريه مزبوره ساكنه عثمانه به يوسف مواجهه سنده مزبور عثمانه
موكلى مزبوره شريفه خاتونك بموجب اشبه بيان برغوشه مهر مؤجل ومقبوضه يكيوز غروشه مهر معجل تسميه زوجى داخى اولوب سه
اثنى ماه مقدم مزبوره يه بنا نطليقه ايتكله ذمته متقرر ومعفو عنه مهر مؤجل مذكور بيان برغوشلى موكلى مزبوره شريفه
خاتونه بحوله حالا بلا اداء تسليم زوجى مزبور عثمانه تنبيه اولنمغه مادامكه ديو دعوى ايتكده اولدقده جوابنده موكلى مزبوره شريفه خاتونك
مهريه مذكوره تسليم زوجى ايدوب الى ماه مقدم مزبوره يه بنا نطليقه ايتكلى طابيا اقرار واعتراف ايتكله مبلغ مهر مؤجل مذكور
بيانه برغوشى موكلى مزبوره شريفه خاتونه بحوله وكيل موما اليه حافظ عثمان جمال افندى حالا اداء تسليم زوجى مزبور عثمانه تنبيه اولنمغين كيل
واعلام اولندى حرر فى اليوم التاسع من شهر رجب الفرد سنه اربع وعشرين ومائة والف

٥٦٧

قریب جزیرہ سنان مرکز ولایت اولہ لقضائے قصبہ ملحقہ دکرمنان ناحیہ سنہ تابع لواء بخیا قریہ سی سکنہ اولدیغی بیان اولنور

التی سنہ سی شباط طرفندہ وفات ایدن شریفہ بنت عثمان عربان صدری صفا وغدری عثمان وسلیمان وصدری صفیہ قرنہ عائشہ نام

والدہ لری متوفاۃ مزبورہ دہ مستقل مالدن حفظ وتسویۃ امور لریچون شرعدہ بر وصی نصب وتعیین ایلمکہ اولغہ المہم والزم اولمغین

اجدادہ صفا مزبور دنان یدرلری اولوب لکن وجہلہ امور وصایتی رؤیتہ قادر ایدوکی ذیل وثیقہ محرر الاسامی سلیمہ اخبار ایلدی

متحققہ اولدی استبوباشی الوثیقہ یوسف بن سلیمان نام کسنہ یاحاکم موقع صدر کتاب طوبال وحسنہ عابدہ افندی صفا مزبور دنان وقت

رشد وسداد لریلہ والدہ لری متوفاۃ مزبورہ دہ مستقل مالدن حفظ وتسویۃ امور لریچون وصی نصب وتعیین ایتدکدہ اولغین بروجہ محرر وحدیث

رقوم یا قبول وحدت لازم دینی مکابنی ادایا نقصہ والتزام ایتمکلیہ ماوقع بالطلب کتبا ولدی حرر فی الیوم الثانی والعشرین شہر

رجب سنہ اربع وعشرین وثمانمائہ والف

ھو الحال

محکمہ کای محمد ناظم افندی

ضبطہ نوری افندی

اولجہ خلیل اغا

٥٦٨

قریب جزیرہ سنان مرکز ولایت اولہ لقضائے قصبہ ملحقہ دکرمنان ناحیہ سنہ تابع ایاکیر قریہ سی سکنہ اولدیغی بیان اولنور

صدیقہ بنت احمد نام خاتونہ مجلس شرعیہ لزوجہ مطلقہ مالکہ قریہ ناحیہ بہ مرجعا محضرندہ تقریر کلدی وتقریر عنہ الزام ایدوب

زوج مطلقہ مزبورہ سی کندی قراشندہ ھاضرہ ولدیغی ایکی آیلوق علیہ نام صغیرہ یہ بادنفقہ ولائق حالہ

ترک ایدوب مبلغ نفقہ دہ یرلشہ رضا رسال ایتمیکلہ صغیرۂ ھاضرۂ مزبورہ نفقہ یہ اشد احتیاج ایدوکی

مزبورہ سی غیبت ایدوب نفقہ دہ یرلشہ رضا رسال ایتمیکلہ صغیرۂ ھاضرۂ مزبورہ نفقہ یہ اشد احتیاج ایدوکی

مزبورہ سیہ اوزرینہ قبل شرعدہ مقدار کفایہ مبلغ فرضہ وتقدیرا ولغہ مطلوبدر دیدکدہ قضیہ سؤال محرر اوزرہ ایدوکی

مزبورہ سیہ رضا غب الحکم یہ حاکم موقع صدر کتاب طوبال وحسنہ عابدہ افندی رضا صغیرۂ مزبورہ علیہ یحویہ باباس مزبورہ سیہ رضا

بالتراضی اشبو تاریخ وثیقہ دہ اعتبارا یومیہ الحمہ پارہ ھسابیلہ بہ ستہ یلشبہ زرصہ وتقدیرا یدوب مبلغ فرضہ وتقدیرا

مبلغ مفروضہ مذکوری صغیرۂ مزبورہ نان نفقہ وکسوہ بہا وسائر لوازم ضروریہ سنہ خلع وصرف ولدی الاقتضا استانہ عرض

مزبورہ سیہ علی اوزرینہ رجوعی مزبورہ صدیقہ خاتونہ اذنہ ویرمکلہ ماوقع بالطلب کتبا ولدی حرر فی الیوم الثالث عشر شہر

سنہ اثنی وعشرین وثمانمائہ والف

ھو الحال

محکمہ کای محمد ناظم افندی

ضبطہ نوری افندی

اولجہ خلیل اغا

لا نفق

٥٦٩

قریه جزیره سنان مرکز ولایتی اولا لقضوش قضاسنه ملحقه طاغ قضاسنه تابع کوینا قریه سی مسکونه اولوب بونده اقوام وخانه ایدوب اهالیسی جمله صیفزاوغلی
حسن تسویه امورینه باحجت شرعیه وصی منصوبا اولا اشبو باعث الوثیقه ولی به علی مجلس شرعشریف انوره بالوصایه تقریر ظهور وتشریفه الزام ایدوب صیفز
منبور ایدوکی بیدنده باقوجایه مضاف بولنیفی قریه منبوره سنورنده واقع ٦٩٠ نومرولو مقید املاک ایله حدود اربعی معلوم ومرسوم وحصه دائره
احمد ولی احمد ولی ایله محدود قرق بسه دونم یکی اولان اراضیدن بشده بر حصه سی وینه قریه منبوره جوارنده واقع ٦٨٧ نومرولو مقید املاک ایله حدود اربعی
یوسف محمد یول محمد وابراهیم ومصطفی جاجی حسن محمد وعلیشی حاجی عمر وابراهیم ومحمد ومصطفی حاجی اسماعیل محمد ایله محدود بردونم حاصلوه
قریه سنان دیمه بر حصه سی واراضی مصارفاتنه غرکاف وصیفز منبورایچون فائده سنه بهاسنه بولنیفندن ویکرحصه لری اصحابنده
صاتوندن اولوب کسی صیفز منبورلک حصه سنی وضی وکرهاسنه دلفازیاده بدل ایله اشتراسنه طالب بولنیفندن حصه مذکوره صاحبلوب
قبضه اولنجه بدل ایتام ضبطنده حفظ واستیفای ایچون صیفز منبور حصه نک نفع واولمغه وجه مشروع اوزره حصه مذکوره نک
صاتلمی ایچون جانب شرعدن یدنده بکا اذنه ویریلدی بالوصایه مطلوبه بدر دیدکده وصی مرقومدن کلمات مشروحه واقعه محل قبوله ونفاذ اوزره
موافق اولدیغی ذیلده وثیقه نک اسمادن محرر اقلام وشهود عدول مسلمین اخبار ایله مستخلصه اولمغه جانب شرعشریفدن صیفز منبورلک اراضی مذکوره نک
اولا حصه سنی بدل مثلنه دلفازیاده بکسان برایله طالبه بیع وفراغ وصی مرقومدن اذنه ویریلکله ماوقع بالطلب کتب اولدی حرر فی الیوم
السابع من شهر شعبان المعظم لسنة اربع وعشرین ومائة والف

الحال

کوینا قریه سی جاجی عمر حاجیمه

قریه منبوره دا مصطفی خلیل جاوشه

٥٧٠

قریه جزیره سنان مرکز ولایتی اولا لقضوش قضاسنه ملحقه کریه قضاسنه تابع یورغوز قریه سی ساکنه لرندن ذاتی تعریف شرعی ایله صرفا اشبو باعث
الوثیقه عبدجت براق نام خاتونه مجلس شرعشریف انوره زوج مطلقی فاضل قریه صالح بهوبا به شهه محضره نقد برحلوم وتشریف شرعی الزام ایدوب
منبور صالح بوندن اقدم زوج افضل اولوب تاریخ وثیقه دن برساه مقدم غیطلاده بایه ایدن طلبوه افقه فراشنه حاصل وبطنده
متبیه بسه ایلوه حملی اولمغله برموجب اذنامه مهر مؤجل حقنی اولوب یورغوشک بکا اداسی ووضع حمل ایدوکی مقتضیه دلیجه دیکیه منبور
صالح اوزرینه قبل شرعنده قدر کفایه مبالغ فرضه وتقدیرا ولنوب مطلوبه دیدکده قضیه منوالله محرر اوزره ایدوکی منبور صالح طرفندن
غب الطلبیه حاکم موقع حرکتا به طوبله وحصه ما ینه فوق مطلقه منبوره علیه نک مهر مؤجل حقنی اولوب یورغوشی حالا منبوره
تسلیم منبور صالح تنبیه ومنبوره وضع حمل ایدیجک دیکیه نفقه وعدتی ایچون یاتراض منبور صالح اوزرینه اشبو تاریخ وثیقه دن
اعتبارا کل یوم ایکی غروشه فرضه وتقدیرا ایدوب مبالغ مفروضه مذکوری بروجه محرر وجه وجهیله ولدی الاقتضا استانه
وعند القاضی منبور صالح اوزرینه رجوع منبوره (illegible) اذنه ویریلکله ماوقع بالطلب کتب اولدی حرر فی الیوم الثامن من شهر شعبان
لسنة اربع وعشرین ومائة والف

eltasi min Şehr-il Şaban a[illegible]

٥٧١

قرئس جزیره سنان مرکز ولایتماز تحریرات نفقوسی محمد تندیه ابوفاروقه محمد کی برکاریده ذاتا تقدیم شرعیا یله صدف اشبه باعث الوثیقه
نظیره بنت حسه افندی نام خاتونه طرفنده وکیل مجلس شرعیس لفقوشی ایکمجی عارف افندی به شکری افندی مجلس شرعیه یضا انوره موکله
مزبوره نام زوج واقع بیانده دعا رفعت به حاجی احمد محضرنده تقدیر کلاچ و تبعیه الراع ایدوب موکله مزبوره نظیره خاتونه نام زوجی
اولان مزبوره رفعت موکله مزبوره یه کندی فراشنده حاصل ومزبوره دن صولایلی یاشنده قرئی قصبه دیکرالتی ایلوه قرئی طاغ یله
بلا نفقه ولا نفقه شرعی ترک ایدوب جنس نفقه دن بر شئ وضع ارسال ایتمیوب موکله مزبوره حینبانه مزبوره نام نفقه یه احتیاج
محتاج اولدیکیله زوج مزبوره اوزرینه قبل شرعده مقدار کفایه مبلغ فرضه وتقدیر اولنوب مطلوبدن دیه کده حضره سؤال محرر
اوزره ایدوکن زوج مزبور رفعت عبا التصدیق حاکم موقع صدر کتابه طوبال وحسبه یاب افندی وضی موکله نام مزبوره نظیره ایله
قرارک صیغتنامه مزبورتانه ایجوبه اشبو تاریخ وثیقه دن اعتبارا زوج مزبور رفعت اوزرینه قدر معروف اولدیغی بالاخبار
لدی الشرع الانور ظاهر اولوب بهر یوم برشیله فرضه وتقدیر ایدوب مبلغ مفروضه مذکوری موکله مزبوره وقرارک صیغتنامه
مزبور نام نفقه وکسوه برابرینه خرج دفرضه ولدی الحاجه استدانه وعند النظر زوج مزبور رفعت اوزرینه رجوع موکله مزبوره یه
اضافه وکیل موما الیه محمد عارف افندیه ازنه ویرلیکیله ماوقع بالطلب کتبا ولدی حرر فی الیوم الثانی عشر شهر رجب لسنه اربع
وعشرینه وثمانمائه والف

الحال هو

محکمه کی محمد ناظم افندی

اوطه جی خلیل آغا

خلیل نوری افندی

٥٧٢

قرئس جزیره سنان مرکز ولایتماز تحریرات نفقوسی قضیسنه ملحقه طاغ ناحیه سنه تابع کوینه لرنه کریکندنه ایکمه بوندنه قدیم وضعاتنه
وفاتنه ایله مصطفی وفاطمه ولدانه حاجی عمر یه زوجه حسنانک وارندی لدی صیغه قرئه اشبو حسنان باعث شرعیه وضی مناجه اوزره اشبو
باعث الوثیقه رایتی ولدیه عیا مجلس شرعیف انوره تقدیر کلاچ و تبعیه الراع ایدوب وکیلی بولنغله صیغه مزبور حسنان قرئه نشانه
متوفیانه مصطفی وفاطمه دن مورث قریه مزبوره کائنه معلوم الحدود والاطراف اراضیسه خانه سی دیکر تارلا خلیفه لری بولنغله
محمد حاجی عمر وعائشه حاجی عمر واحمد یوسف نام ورثه مشاع وشترک فالرنجه صیغه مزبورک اراضی مذکوره دن براستفاده سی اولدیغی حصه
ذکر اولنان اراضی وخانه دیکر شریکلریله یا صرف اهل وقوف تقسیم ایدیلوب صیغه مزبورک مفرز ومستقل حصه سی ایدوکی تعرف الحدود
مزبور حفظه انفع واولی اولدیغنده اراضی وخانه مذکوره یه صیغه مزبور طرفنده حسب الوصایه دیکر شریکلریله تقسیم ایدوب صیغه مزبورک
مفرز حصه سنه استقلا ضو حیاته المومه اوزره جانب شرعدن بعده بقا اذنه ویرلدکده بالوصایه مطلوبه بعد دیکده وضی مزبورک کتخدا
مزدوجه سی واقعه مطلوبه ونضولی بوده مواضعه اولدیغی ذیل وثیقه اسمای محرر اهل وقوف مسلمیه اخبار لریله متحققه اولدقده حسبه
مزبورک ذکر اولنان اراضی وخانه دن حصه لریله دیکر شریکلری افرازه وتقسیم ایدوب صیغه مزبور حصه لریه مستقلا ضو حیاته المی
ایجوبه جانب شرعدن بعده وضی مزبوره اذنه ویرلیکیله ماوقع بالطلب کتبا ولدی حرر فی الیوم الثانی عشر شهر رجب لسنه اربع وعشرینه وثمانمائه والف

الحال هو

بعد حاجی خلیفه قریه مزبوره یا هیچ

کویناحیه ی ولدی حافظ محمد افندی

٥٧٤

قريس جزيره سنات مركز ولايتها اولان لفقوسي قضاسنه تابع لبطه قريسي ساكنه لرندن ذات تعريف شرعي ايله معرفتا شهود باعثه الوثيقه خاطمه بنت محمد نام خاتونك وكيلي مجلس شرعيس لفقوسلي بهشكرلي افندي مجلس شرعيف انورك موكلي مزبوره نك زوجي دافع اولان ضبطيه نفاذنده همسيره مصاطفي محضرنده تقرير كلام وتعبير عهده ايله مزبوره خاطمه نك حالا زوجي اولان مزبور همسيره موكلي مزبوره يه الي مائه غروش كتبي فراشنده حاصل ومزبوره يه متولدا يكي ياشنده اولغله مصاطفي ايله بلا نفقه ولامنفقه شرعي ترك ايدوب جنس نفقه دن برنسنه دخول رسائل ايتميوب موكلي مزبوره وصيف مزبور نفقه يه احتياجي ايله محتاج اولمديغي زوجي مزبور همسيره اوزرينه قبل شرعيه مقدار كفايه مبلغ فرضيه وتقدير اولنوب مطلوبه ديكده قضيه منوال مشروح اوزره ايدوكن زوجي مزبور رضي عنه التصديقه حاكم موقع حمد كتاب طوبالي وعمدتا بالمذكور رضي موكلي مزبوره خاطمه واوغلي مصاطفي ايچون اشبو تاريخ وثيقه دن اعتبارا زوجي مزبور همسيره اوزرينه قدر معروض اولديغي بالاخبار لدي الشرع الانور ظاهرا اولاً بهر يوم اوچ غروش فرضيه ايچون اشبو تاريخ وثيقه دن اعتبارا زوجي مزبور همسيره اوزرينه قدر معروض اولديغي بالاخبار لدي الشرع الانور ظاهرا اولاً بهر يوم اوچ غروش فرضيه مصاطفي

٥٧٥

قریس جزیره سنای ویکر ولایتی اولان نفوس قصبه سنه کریه قضاسنه تابع قریه سی [illegible] حاجی مصطفی بن رده اغی

احمد نامی اوغلی رضا بک مرحوم یاشی متجاوز عاقل وبالغ وبلوغه رشدی منضم اولیغی ادعا ایده رك شهود با علمنا اوبابده حسبه

مجلس شرعیه حاضر اولدقده مومی الیه محکمه شرعیه جانبی محرره ناظر اولف محضر نامه دعوی وتقریر کلامی اوزره

بهالحاله نفوذه یکرمی یاشی متجاوز عاقل وبالغ وبلوغه رشدی منضم اولوب اخذ واعطای وسائر امورنی بالنفس رویته قادر

وبیده وبالطوع بر وجه اعلی سند مستند اولمق کرك اخذ واعطا وکرك سائر باب [illegible] معلومنده بیع وبیاعه وصی لزومنده بلکه

مدافعه اولمغی طلب ایدرم سؤال اولنوب وصی مومی الیه جانبندن کیفیه مدعی زبورك برسؤال محرر رشید مدعی انکار ایدیکی مدعی

حسنك امرینه بالوصایه مدافعه سی اعتبار ایدوب لکن مدعی زبورك برسؤال محرر رشید مدعی انکار ایدیکی مدعی

زبور حسنه بروجه شرع مدعا سنه بینه طلب اولنمغله رجال احمد مسلمه یه خریه زبوره محمد فهمی افندی به ملاء الهم

افف وکلمه وصی وبیاعه محمد فهمی افندی لاجل الشهاده مجلس شرعه حاضر اولدقلرنده اولبابده استشهاد فی الحقیقه

اشبو مدعی زبور حسنه یکرمی یاشی متجاوز عاقل وبالغ وبلوغه رشدی منضم اولوب امورنی بالنفس رویته قادر واعانه یه

وصیه منصوب در بر خصوصه بو وجهله زبوره شهادتلرنه وشهادتلرنه وقوع ابدرك ویوقه یه منفعه النفاذ والمضی بالمراجعه

اداء شهادت ایتمکلرنه صکره شهادتلرنه زبوره اصول موضوعه سنه توفیقاً ورقم تسویه ایله قلمه اولوب سرا ومبنده عنه

لدی التدقیق عدل ومقبول الشهاده ایدوکلری ظهار اولمغله موجبنجه مدعی زبورك رشده بلوغ الحلم والنفیه حاوی بالطلب

کتبا ولدی حرر ٢ ایلول سنه ١٢٩٣ رمضان المبارك سنه اربع وعشرین وثمانمائه والف

هو الحاکم

وکلمه وصی قریه یا محمد فهمی افندی بحاجی مصطفی افندی

٥٧٦

قریس جزیره سنای ویکر ولایتی اولان نفوس قصبه سنه کریه قضاسنه تابع نفس کریه قصبه سی ساکنه لرندن ایکمه بلده یه افندی

وفات ایده رك حین فوته قصبه مذکوره قرنی رضا بک مرحومه باشی [illegible] اوزره اشبو باعثة الوشاه یا بالقهر حین ملاحظه

قصبه مزبوره ده کائنه محمد سلیم نامی یه مزبور حسه قصبه اخذ وضبط سنده مسطور مجلس شرعیه تحریف انوزه ایتدیکی وحال

صدر سنده شهود عدول مومی الیه جانبندن مرقوم مجلس شرعیه وصی منصوبی اولمغله حواله سنده مسطور مزبوره ده وجهله متوفاه مزبوره حسه قصبه

اخذ واعطا یه متعلق حال صدوره تا بالوصایه وضع یدی محققه اولمغله محمد ضیاء الف بهذا یا بالقهر الف محضر نامه ایله مرجع دعوی

وتقریر کلامی ابدوب بهذا یکرمی یاشی متجاوز عاقل وبالغ وبلوغه رشدی منضم اولوب امورنی کندی باشنه رویته قادر

واعانت وجهله مستغنی اولمغله والده سی متوفاه مزبوره یه ده وجهله متوفای مزبور حسه قصبه افندی به موروث عائلی

ووصیسی مزبور محمد فهمی افندی به طلب ایدرم سؤال اولنوب یا کیفیه وصی شرعیه مزبور محمد فهمی افندی بنیه اولنمغله مدعی زبور

٩

غب السؤال مزبور محمد خليل افندی مدعیه مزبوره نام مال موروثه بالوصایه وضع ید غیر اقرار ایدوب لکن مدعیه مزبوره نام بر صفوال محرر رشته دعاسی انکار ایدیجك مدعیه مزبوره بالکره دعوه بروجه مشروح دعاسنه بینه طلب اولنوقده حاضر اصلحه قصه مزبوره برکیفیت محمد رامی افندی بهسه خفیه افندی وخلیل صبری افندی بهاجی مصطفی افندی یدجی الشهاده لحسن شرعی حاضرانه اولمسیله اثر الوستشهاد فی الحقیقه مدعیه مزبوره بالکره الیوم بکرسی باش مجاوره عاقله بالغه وبلوغنه دیشدی مضمی اولمیوب امور بنه بالنفس رؤیه قادره واعانه وجهیه مستغنیه دیمکله بو خصوصه بوجه اراده شرعیه شهادت ایدرز دیو تقریری متضمن اللفظ والمعنی بالمواجهه برنهج شرعی ادای الشهادت شرعیه ایتکله مدعیه مزبوره بالکره صدوره شهادتلرینه محرر اسامی افندی وخلیل صبری افندی سزا ولدقلری ردالتزکیه عدل ومقبول الشهاده ایدوکلری اخبار الحسبه موجبنجه مدعیه مزبوره بالکره نام رشته بید الحاکم وانبته ماوقع بالطلب کتب اولندی حررفی الیوم الثانی من شهر رمضان المبارك سنه اربع وعشرین وثمانمائه والف

هو الحاکم

محمد سامی افندی به حسب فقط افندی

خلیل صبری افندی به حاجی مصطفی افندی

١٣٢٤

١٣٢٤

٥٧٧

١ قریه جزیره سنان مکنه ولدی اولان لطفوش قصبه سنه ملحقه کرمیلی ناحیه سنه تابع اورته کوی مکنه ارنده ایکمه اوغلی بکطوز یوزالی
سنه سی اباولان یکرمی یکی کونی وفات ایدن حسینك وراثتنه زوجه مزبوره بی احمد وپدری حسینه احمد ووالده سی جنیه
بنت حسینه وصدری صفیا وغیر احمد متحده اولدقلری بالاخبار عند الشرع الانور ظاهر ومنکشف اولدقده صفیه مزبوره نام وقت
بلوغن

بابوج حقه سد نجمه سد كبير حقه سد زوج مزبور زمنده مهد سنوفاى الوجه بكوب الذكورات
١٨ ٢٥٠٤ ١١١ ٧٢٠

الاخراجات

نجب وتكفيه مصرف ١٢٥ | ولادبه ٤٦ ١٨ ساوجيه ١٨ هكونه | دبه مثبت على مدوجداه ٩ | دبه مثبت فاطمه مدوحمه ٩ | اشبانان بازاره نقل الجونه ١٧ | دبه بدست

نجب تزاليجونه ماتوراجرة ١٤ | بكوب ٢١٥ | منقسم مه الورثه المزبوره

صح الباقى ٢٧٩٤

حصه زوج زبور نوركاصه ٥٧٤ | حصه ابه مزبوره مهه ٢٨٧ | حصه ام مزبوره فديجه ٢٨٧ | حصه صفيه مزبوراصه ٩٥٦ ٤٧ ٤٧٩ رسم فرستاده فديجه

ورثه كبار حصه اربعه نمانا افذ وقبضه ابدصدقى صفيه مزبوراصرف حصه اوتى بسه بابا اوج شبهه بكى بابا الى شبهه بسه غروشى بدركه ووصيس مزبور نوركه احصه اداء اولاده مقابل ابع بابا اولاده الى شبهه الى غروشه وضع رواجد الحفظ والاستباع ابناع اصوا اضيفه كونه بلسه اداء الى شبهه

٥٧٨

قريس جزيره بسنك مركز ولوبنجه اولاً لفقوش نفصله صحه دكمنلى ناحيه سنه ٩ بابع باسز وسنوفريه سنده ٥ ساكن ايكمه افريجى بيان فقوش بوز الى سنه سى شهارتك اوتوزبش كون وفاته ابدعه على بهه سنه ٩ وراثتى زوجه منكوحه سنوكوسى خاطرنيت حصه ابه صلبى صفيه اغلى احمد عزيز وصفيه صفيه فرى عليه بمخصوصه اولدقى بالاضبار عند الشرع الانور فاهر وتحقيقه اولدقه صفيه مزبور انلرك وقت رشد وسنه ولديه دكمه تسويه امور لريه قبل شرعدمه وصى نصب وتفتيه اولنه عبدالله عبدالله به

ديه بنت ابدال قريا مجتمع نيوركيشن باسنا الوصي والوصي ايفا اولنا به باشهادت محمد يوسف ومحمد حسه لفقريدن بعد التزكيه والحلف ٢٧٩

ديه بنت موحمد نيوركيشن باسنا الوصي والوصي ايفا اولنا به باشهادت محمد يوسف ومصطفى حسه بعد التزكيه والحلف ٦٥٧

متوفا مزبورك حكومه نخاوه يدي بحجه كبيل ضبط وقت ايجوبه ايفا اولنا ٢٧٨

به متوفاى مزبورك نخاوه دركيل شيخ وقتى اولوب ايفا اولنا ٢٧٠

يكون صحيح الباقى	٢٠١٤	الاعراضات للنقسيم به الورثه المزبوره
	٧٩٤	

حصه زوجه مزبوره فاطمه ٢٠ / ٤٦	حصه صغير مزبور حسن عزيز ٢٠ / ١٧١ ب ٢٠ / ١٦٥	حصه صغيره مزبوره عليه ٢٠ / ٨٥ ب ٢٠ / ٨٢ رسم قسمت وجه قيد به

زوجه مزبوره فاطمه حصه اربعه سهم اولوب الى عرضه اولنوب زياده يدى حصه مزبور احمد عزيز ويدينك حصه اربعه لرى ايكيوز قرق سكز غروشه اولوب باره وضع اولمق الحفظ والاستيفاى ايتام اموالى مدينه كوندرلمش اولغين شاهد ويرلمدى

٥٧٩

قريس جزيره سنك مركز ويوقيدا اولان لفقوى قضاسنه محرر ركضلى ناحيه سنه تابع لوريجا قريه سى ساكنه لرندن ايكمه اوغلى بيلك طقوز يوز التمش شباطى ظرفنده وفات ايدن شريفه بنت عثمان عربك وراثتى زوجى مرحوم يوسف بن سليمان ديدرلى عثمان عرب ووالده سى زليخا بنت حسه خوروزى وحمدى صغير اولادلرى عثمان وسليمان وحسين صغيره قرى عايشه بخصوصه اولديغى بالاظهار عند الشرع الانور ظاهر ومتحقق اولمغله حصه صغار مزبورون وقت رشدوسداد لريله تسويه امور لريله قبل شرعده وصى نصب وتعيينه اولنمه يدرلرى مزبور يوسف معرفتى ومضمون شرعله تحرير وبيع وبيعه الورثه المزبوره توزيع وتقسيم اولنمه متوفاة مزبوره نك تركه سى دفتر مدركه بروجه آتى ذكر وبيان اولنور حررفى اليوم التاسع والعشرين من شهر شعبان المعظم سنه اربع عشر بعد ثمانمائه والف

چارشب سنه ٢٥	دفعه چارشب سنه ٢٥	كتف طاسه هفت سنه ١١٠	بوريجا الوه سنه ٢٦	كبير صندوق سنه ١٤٤	طوبه سنه ٧٥								
تازه اورتوسى سنه ٤	قزغانه سنه ٢٠٠	صحيه سنه ٩	كفلاريه سنه ١	بنده سنه ٢٠٠	بلصدوه سنه ٦٠	بوغانه سنه ٤١	انار تخريه سنه ٤٠						
نكيه سنه ٨١	سنه سنه ١٢	طوابه سنه ١٠	دفعه طوابه سنه ٢٤	كوملك سنه ٢٠	چارشب سنه ٢٠	دفعه چارشب سنه ١٧	دفعه چارشب سنه ١٢	كبير تخره سنه ١٠٨					
بزرياغ سنه ١٢	دفعه بزرياغ سنه ٩	اينارلك سنه ١١	دفعه اناري سنه ٤٥	نازه اورتوسى سنه ١٢	كوملك سنه ١٥	چارشب سنه ١٩							
كشده معمول كردان سنه ٥	الماس تفنكى ايكنه سنه ٩	بلوزك هفت سنه ٥	آينه سنه ٩	كلاه سنه ٢٠	قوچ سنه ٤	صيغر سنه ٤	كلمه ايكنه سنه ٥						

طحانه ٢٨ حمامی نکاری ١ جزیره بنس ١ خاص ١ بزاز ١٩ دفعه بزاز ٤٢ دفعه بزاز ٤٤
٦ ٢٢ ٦ ٦٦ ٧٢

کوپلی ٤٢ عارف ١ دفعه عارف ١ دفعه عارف ١ دفعه عارف ١ دفعه عارف ١ حمامی ١
٢١ ٢٧ ٢٧ ٢٨ ٢٧ ٩ ٦٢

قوجا ١ فخره ١ دفعه فخره ١ صحه ١ دفعه صحه ١ بکچی قهاقی صحه ١ بلاز اق جفته ١ بکر ٥٩٥ المذکورات
٩ ٨٨ ٤٥ ١٨ ٦ ٩ ٢٧

المجموع المذکورات ٥٩٥

زوج مزبور زنده مهر مجدده الوجه مرحبت ٥٤٦
صحی ١٠٠٦

الوخواجات

مرحوم عائله دلاوله ١٤ مبادی ١٢ اشبانی بازاره نقاش اسی ٤ مختاریه ١٨ تفریقه اشیا و تحریر ترکه المجوزه مأمور مصروف ٤٥

الوخواجات

یکون ١١٧

صحیح الباقی ٤٤٧٩

حصه زوج مزبور یوسف ٨٦٩ حصه ابه مزبور عثمانه ٥٨٠ حصه ام مزبوره زلیخا ٥٨٠ حصه ابه صغیر مزبور عثمانه ٥٨٠ حصه ابه مزبور سلیمانه ٥٨٠

حصه بنت صغیره مزبوره عالیه ٢٩٠ رکی حصه مع قبه ٢٩

ورثه کبار حصه ارثیه لری کاملا اخذ و قبضه ایتدکدن صکره مزبوران حصه ارثیه لری اولوجهله و بیورلدوقده مرقوم
رض لاجل الخط والاستشهاد انبای اولا صدیقه کوندرلدکی شرح ویبور

٥٨٠

قریه جزیره سنك مرکز ولایتی اولوب لفقوشی قصبه سی ساکنلرندن ایکن بو مرتبه فوت و وفات ایدن مرحوم عاقل افندی بن حاجی محرم افندی مرحوم بلا
صبی صغیر اولغله محرر یاخود تسویه امور و بحث شرعیه وصیه سنا مزبوری اولوب فالمرحوم عباس حاجی بن مرحوم ابدی حاجی محرم افندی
طرفندن وکیل شرعی اسبو باعث الوثیقه حاجی حافظ مصطفی فانوه افندی ابن المرحوم الحاج عثمان مجلس شرعی شریف انوره بالوکاله تقریر
کلامی و تقدیم اعلام ایدوب سوقای مزبور مرحوم عاقل افندی لفقوشی فصلنامه محرره سنه ذکر مفاد ناطقه سنه تابع بالبکره قریه سنده کائن
١٧٦٠ نومرولو و ٤٢ نومرو شنی ٩ تاریخلی قوجاباه موضعنده طرفندن محسبه قادیه احمد و عثمانه کنخدا مصطفی و حاجی احمد رضا افندی
و حاجی احمد رضا افندی و بولاه ابن محمود و ایکی جوندرم و براغور و دعبادشاهانه حال عیانده قریه مزبوره
بورکی بنای خرستیانه طقوزیرا بدلا ابن صالوبه نصف سدس اولوب دیرلیا اوتوز بشبنا اخذ و قبضه و مفاد دن لری
اوه شبن وفق معلم خاجه نك اجرا سنده المعه اوزره عقد مقاوله ایدوب معلم فاطمه ٢ اجرا ایکنجی

وخانه اینکه خانه مذکوره متوفای مزبور را صبی کبیر و عندی محمد میر و مسمی صبحی افندیدا صغیر اوغلی محمد ریاضه اشقاق ایتکدنه شوی و ثلثه کبار یدلری متوفای مزبور اله ویرمکله مقابله خانه مذکوره ربع اولی ثلثانه حصه لری مشترک مرقوم نامه فارغ اولوجهیله صبیه مزبور اله ثلث حصه سی دخی آنلر ایله بالاشتراک مرقوم نامه فارغ اولوجهیله و جه مشروح اوزره حصه مذکوره نك وصیه مزبوره لرینه بالوکاله قراءتن اجرا اینمکله جانب شرعدن بقا اذنه و برلمکله بالوکاله مطلوبه دیکده وکیل مزبور کلمات مشروحه ایله واقعه یی بیان و تقریر ایلدکده جانب اسمری محمد اهل وقوف حسبه اخبار ایله تحقیق اولندقده جانب شرعدن بیعه صبیه مزبوره خانه مذکوره ربع اولی ثلثانه حصه سی دخی دیکر حصه لرایله برابر مشتری مرقوم نامه فارغ وکیل مزبوره اذنه و برلمکله حاضر بالطلب کتبت اولدی حرر فی الیوم السادس عشر شهر شوال المکرم سنه اربع وعشرین ومائتین والف

الاحقر الجانی
محمد حلوصی افندی عبد الباقی افندی

محمد ناجی افندی عبد الباقی افندی

١٢٢٤

٥٨١

قریه جزیره سنان مرکز ولوجه دائر تحریر فصاسنه مطوی دکرسلان ناحیه سنه تابع ابوخور قریه سنه کائنه بیونه اقدم وقفنامه یه
تحریر اولنان حدیقه بنت حاج حسین و زائد زوج مزبور محمد به صالح کهیا ابن والده سی امینه بنت صالح وحدی کبیر اوغلی احمد
وحدی حاجه اوغلی مصطفی وحدی صبیه فری مسمیه محصله اولیغی بالاتفاق عن الشیخ الانور ظاهر و متحقق اولدقده حسبه
حاجه مزبور ایله صبیه مزبوره نك وقف رشدو سداد لریله کیفیه تصرف امور لریه قبل شرعدن و حاضب و نصب و تنبیه اولنمغله بالاتفاق مزبور
محمد ایله ورثه کبار مدعیه لری و صرف شرعدن تحریر و بیع و بیعه الورثه المزبوره توزیع و تقسیم اولنمغله متوفای مزبور نك ترکه سی دفتر یه درکه
بوجه آتی ذکر و بیانه اولنور حرر فی الیوم الخامس والعشرین من شهر رمضان المبارك سنه اربع وعشرین ومائتین والف

دستکاه یوغه ١١٠ قاره اوایوغه ٩٠ قره غانه ١٤٢ کبیر تخته ٤٠ اوسط تخته ٢٢ رفیع اوسط تخته ١٥ صغیر تخته ١٦
سنی ٤٨ قراوانا ٤٦ قیچ تفنگ تیسی ٢٧ اوسط صحیه ٢٠ جفور صحیه ٢٦ بلاو صحن ١٥ قباده ٤ دفع فیاده ٤
طوا کفکیر ٢٧ سوره جلد ٤ انمك تخته ١٤ جفتلیه ١١ سفره ٢ لاسا ٤ دفع لاسا ٢ بارداغه ٦ یوك ارکلی ٢٥
صفلی یوغه ٢٠ اسکی یوغه ٢٢ قیچه سیرکی بصده ٤٧ باصمه اینارکی ٢٦ طاوه دیوبولی ٢٢ هیابو اینارکی ٢٢
الطیس هیاکت ١٥ اسکی یاغ ٧ الاجه چارشاف ١٦ بیلیر ٨ بیز ٨ اسکی چارشاف ١٤ هیز اسکی دوکمه ٦
صفحه ٧٨ مفراص ٤ مکیسه ٤٠٥ زوجی مزبور زمینده مهر موجب الوجه حصه یکه ١٧٨٧ الاخراجات

صاکو تعاونه ٢١ میا دیمه ٩ میا بیز ٧٨ تفریعه اشیا و تحریر نزد بالجمله کونه ریتو مأمور مصارفی

الاخراجات

یکه ٢٠٢

دیه مشتمل
ربع اولی اخار مبحثنات باسفه الاصل الوجه مرسومه
باشرط وقف محمد به صالح کهیا واحد به محمد صالح
بعد الزیه والخلف
٢١٩

منقسم میں ورثہ ذیل

صحیح الباقی

۱۴۷۹

حصہ زوجہ زبور محمد	حصہ ام زبورہ امینہ	حصہ ابنہ کبیر زبور احمد	حصہ ابنہ کبیر زبور مصطفیٰ	حصہ صغیرہ زبورہ سعدیہ
۲۰	۲۰	۲۰	۲۰	۲۰
۲۶۹	۲۶۶	۲۶۵	۲۶۵	۱۷۷
				۵
				۱۶۸
				۲۰

ورثہ کبار حصہ ارثیہ کامل اخذ و قبض ایدکدی کبی صغیرہ زبورہ سعدیہ نک حصہ ارثیہ اولمق اوزرہ بکر شبہہ ایتدکدن صکرہ
یدرک زبور محرر صالح کرباج اداسنہ وکیلہ و والدہ زبور مصطفیٰ حصہ ارثیہ سی اولمق اوزرہ یدیکی شبہہ ایتدکدن
صکرہ ضبط الحفظ والاستراع ابتدا اموالی حدیثہ کونہ طلب

۵۸۷

قیسی قریہ سنان مرکز ولویچہ اولمق لفقوس قضاسنہ تابع نفس کریہ قصبہ سی ساکنلرندن مکہ بوزدہ اقدم وفات ایدہ
هدایا قبول ایدہ بہ عمرلی صبیہ قزی وهالہ بکری باشی متجاوزہ اولوب عاقل وبالغہ و بلوغنہ رشدنہ مقر اولدیغی اولیا ایدہ
شبہہ باقمہ الوثیقہ علیہ مجلس شرعیہ شریف انورہ والدہ سی وهالی صغیرہ تسویہ امورینہ مأذونہ شرعیہ وصی منصوبہ سی اولمغلہ
مال موروثہ بالوصایہ وضع ید تحقیق اولمق ذیلہ تعریف شرعیہ ایدہ صدف امینہ خاتونہ بنت مصطفیٰ مواجہ سنده اولوب
دعوی وتقریر کلام ایدوب عالہ بہ بکری باشی متجاوزہ عاقل وبالغہ و بلوغنہ رشدہ و منضمی اولوب امور مالیہ سی بالنفس رؤیتہ
قادرہ واعانہ وصیہ مستغنیہ اولمغلہ بدرج ثبوتی مزبور هدایا قبول ایدہ موروثہ بموجب تقسیم عالی والدہ سی
و وصیہ مزبورہ امینہ خاتونہ هالہ طلب ایدرک سؤال اولنوب باکر تسلیم قبل شرعیہ کندوسنہ تبیہ اولنمغلہ مدعا و دعوی
غب السؤال اولدخی جوابنده مدعیہ مزبورہ عاتبہ نام بموجب دفتر قسامی مذکور مال موروثہ بالوصایہ وضع یدنی اقرار ایدوب
لکن مدعیہ مزبورہ نام بروجہ محرر رشد مدعی انکار ایدرک مدعیہ مزبورہ عاتبہ دہ وجہ مشروح اوزرہ مدعا سنہ طلب
اولنمقلہ عدول اولوب مسلمہ مدعیہ مذکورہ مرکندہ حاضر جبہ بہ حاضر وصہ بہ جبہ نام کسنلر یوصل الشہادہ مجلس شرع مذاہ
اولوب اثنا الاستشہاد فی الحقیقہ اشبو مدعیہ مزبورہ عاتبہ بکری باشی متجاوز عاقل وبالغہ وبلوغنہ رشدی منضمی اولوب کندی امورینی
بالنفس رؤیتہ قادرہ واعانہ وصیہ مستغنیہ دن بوخصوصہ بوجہ اوزرہ شہادت وشہادت دخی ایدرک دیو هر بری برباج
شرعی ادا شہادت ایدکلرندہ صحہ شہادہ مزبورہ اصول موضوعہ شرعیہ تطبیقاً رأ وعناً ریہ الزکیہ عدل ومقبول الشہادہ
ایدوکدی اخبار اولنمغلہ موجبنجہ مدعیہ مزبورہ عاتبہ نام رشیدہ بعد الحکم والنفیذ ما وقع بالطلب کتب اولمغلہ حرر فی یوم الثامنہ
من شہر صفر الخیر سنہ اربع وعشرین وثمانمائہ والف

کتبہ ناصر [illegible]

کتبہ احمد [illegible]

قریه‌سی جزیره‌سنك مرکز ولایتی اولان قفقاسنه ملحق دکرمنك ناحیه‌سنه تابع مورا قریه‌سی سکنه‌لرندن افرنجی بیك طقوز یوز بش سنه‌سی تشرین
ثانینك یکرمی سکزنجی کونی وفات ایدن هوی بنت چوبان حسنك وراثتی زوج متروکی آوجی مصطفی بن حسن ایله والده‌سی امة بنت حاجی محمد وصدریه
کبیره قزی امة وصدری صغیره اوغلی حسین وصدریه صغیره قزلری پنبه وصافیه منحصره اولدیغی بالاخبار عند الشرع الانور ظاهر ومتحقق اولدقدن
صکره صغار مزبورونك بابالری مرقوم آوجی مصطفی امور وصایتی ایفایه غیر مقتدر بولنمسی حسبیله مزبورونك وقت رشد وسدادلرینه دکین تسویه
امورلرینه قبل شرعدن وصی نصب وتعیین اولنان محمد عارف افندی بن شکری افندی وورثه کبار معرفتلری ومعرفت شرعله تحریر وبیع وبین الورثة المزبوره
توزیع وتقسیم اولنان متوفاة مزبوره‌نك ترکه‌سی دفتریدرکه بروجه آتی ذکر وبیان اولنور حرر فی الیوم الثامن من شهر شوال المکرم لسنة اربع وعشرین وثمانمائة والف

قانجه مرکب مع صیاد اسکی ١٦٢٠ — طیوسون ٧٢٠ — یوك بتاق ١٢٠ — مندر مع قاقم ٢٧٠ — باقر قابا پارچه ٢٧٠ — شیشه طبان ١٢٥

یورغان مع چارشب ٦٧ — اورته کچه‌سی ٤٥ — مستعمل آیینه ٦٧ — مستعمل تیمور قماریولا ٦٧ — دستکاه ٢٢ — اینکلی البسه طاقم ١١٢

یورغان ودوشك چارشب ٥٥ — اداره کوملك ١٢٥ — دفعه چارشب ١١ — یرلی بزی طوب یارم ١٠ — پیشکیر ٢١ — یموقلی خرقه ٦٧

یرلی بزی طوب ١٠٠ — محمودیه التونی ٤٢٨ — یارم محمودیه التونی ١٢٦ — اسلامبول التونی ١٧٤ — خیریه التونی ٩١٨ — یکرمیلك التونی ١٠٦٢ — ربعیه التونی ١٠٤

زوج مزبور ذمتنده مهر مؤجل حقی ٢٠٠٠ یکون ٨٦٤٨ ٢٠ المذکورات

الاخراجات

حکومه عادله دلالیه ٩٩ — منادی اجرتی ٢٢ — فتوای شریف مصرفی ١٨ — وصی حجتی خرجی ١٥ — مختاریه ١٨ — تذکره پاره‌سی ٤ — تفریق اشیا وتحریر ترکه مصرفی ٩٠

وصی اجرتی ٩٠ — دین مثبت جامه شورجی قزی حاجه عایشه قدین حسنه باسند محکوم دینی ٤٨ — رسم تحصیلیه یکون ٢٤٥٦ الاخراجات

اولوب ایفا اولنان ١٩٤١

صح الباقی ٦٢٨٢ ٢٠ للتقسیم بین الورثة المزبوره

حصه زوج مزبور مصطفی ١٥٧٠ ٢٠ — حصه ام مزبوره امة ١٠٤٧ — حصه بنت کبیره مزبوره امة ٧٢٢ — حصه ابن صغیر مزبور حسین ١٤٦٦ ٤٢ ١٤٢٤ — حصه بنت صغیره مزبوره پنبه ٧٢٢ ٢١ ٧١٢ رسم قسمت

حصه بنت صغیره مزبوره صافیه ٧٢٢ ٢١ ٧١٢ رسم قسمت مع قیدیه

ورثه کبارده بنت کبیره مزبوره امة حصه ارثیه‌سی اولا بدیوز اوتوز اوچ غروش اخذ وقبضه ایلدیکی کبی زوج مزبور مصطفی ایله ام مزبوره امة
کندی حصه ارثیه‌لرینی ایتام مزبوره‌یه ترك وتبرع ایلدکلرندن ایتام مزبوره حصه‌لریله حصه متبرعه مزبوره مجموعی اولا اوتوز لیرا بش شلین
التی غروشدن یکرمی سکز لیرا اون سکز شلین بش غروشه ایتام مزبوره‌نك پدرلری مزبور مصطفایه باستدادانه ومتباقی برلیرا یدی شلین
بر غروشه لاجل الحفظ والاسترباح ایتام اموال صندیغنه ارسال اولندیغی شرح ویریلور

٥٨٤

قريه جزيره سنك مركز ولايتي اولا لفقره قضيه ملحوظه كربه قضيه تابع زايره جنتي سكنده ده ولوبه بوسنه اقدم وفات
ايده محمد بهه عمل اوستنان صبي مرالهوه اوغل مصطفانك باعث شرعيه وصي منصوبه اشبو باعث الوثيقه قبل سري افندي
ايده بهه عمل مصطفانك مجلس شرعشريف انوره تقريرحلاي وتبصيرعه المرام ايدوب وصبي بولنغي مزبور مصطفانك بدرنده منتقل
اراضي واشجاري هواينده بولنانه جمله زيتونه اشجاري بيليا اوبه ورثه سليمه بدل ابدالهوه مزبور مصطفا بحوبه
اشتراونانه قيدايتديرمك مرالهوه مزبور حقنده انفع واولى اولديغندن ذكراولنانه اشجاري بدل مذكور ابدالهوه مزبور
مصطفى ابجوبه اشتراونانه قيدايتديرمك اوزره جانب شرعشريفدن بكا اذنه وبريلمك بالوصايه مراجعه ديكده وصي
مزبورك كمال مسروري واقعه مطابقه ونفس الامره موافقه ايدوكي زيل وثيقه ده احمد محرر الهل وقوف سليمه اخبار ايله متحقق
اولمغله جانب شرعشريفدن ذكراولنان جمله زيتونه اشجاري بدل مذكور ابدالهوه مزبور مصطفا ابجوبه بالاشتراونانه قيد
اينديرمك اوزره وصي مزبور فصل صدرى اقديجه اذنه وبريلمكله ماوقع بالطلب كتب اولندى حررفي اليوم التاسع عشر من شهر
شوال المكرم سنه اربع وعشرين ومئتين والف

هو الحال

نزاره قريه باغ به محمد عل اوغ

عبدالكريم عفي عنه

٥٨٥

قريه جزيره سنك مركز ولايتي اولا لفقره قضيه ملحوظه دكرمنان ناحيه سنه تابع ابابكر قريه سكنده مجنونه يوسف به محمد
امينك تسويه امورنه قبل شرعنده وصي منصوبي اولوب باعث الوثيقه محمد نوري افندي به حسينه غا مجلس شرعشريف انوره
بالوصايه تقريرحلاي وتبصيرعه المرام ايدوب وصبي بولنغي مجنونه مزبور ك ٩٠٢ نوروز ولو ٢٤ سنه ٩٠٢ تاريخ قويدايه
موجبنجه فراغ وصلطفا صبي يوسف ورثه سنك وفراغ وفراغ ايده محمد ورافع رفع تويوسف افندي حضرتلرينه عرض واعلام
وفاتنده سن اولديغي وبلوغ بركسنه اظهاره سن طالب اولديغنده مصطفا خالقده مجنونه مزبور ايله بشقه برجهاتده برنزاع
وقضا نجن اولمايغله دعوايه ضرورت اولمقده اولديغندن مذكور نزلو بدل مشيد صاينلوب مجنونه مزبور انفاقه اولمغله مجنونه مزبور
حقنده انفع واولى اولغيه وجهشرعي اوزره مذكور نزلونك بدل مشيدي مشتريسنه تاريخ اولمه وبدلي مجنونه مزبورك
نفقه سنه خرج وصرفنه ايصال اوزره جانب شرعشريفدن بكا اذنه وبريلمك بالوصايه مطلوبه مراجعه ديكده وصي مزبورك كمال
مسروري واقعه مطابقه ونفس الامره موافقه اولديغي زيل وثيقه ده احمد محرر الهل وقوف سليمه اخبار ايله متحقق اولمغله

جانب شرع شریف مجموعہ مرقومہ ذکر اولنمغ اوچ دوکنی اراضیسی بدل مقید مشتریسنامہ فارغ اولوب بدل مجموعہ مرقومہ لدی نقد مسمی
خرج وصرف وضع مزبورہ اولنہ وبرلیکہ عاقد بالطرفین کتبہ اولندہ حررہ الیوم الحادی والعشرین شہر شوال المکرم سنہ اربع وعشرین ومائتہ والف

مہر الحال

قریہ مزبورہ بالمحل المقبول

قریہ مزبورہ بالمحل المقبول

٥٨٦

قبوس جزیرہ سنان مرکز مزبور اولوب لفقوی تفتیش محرر دکرسنان ناحیہ سنہ تابع کوجہ ابا بالفعل ربطہ معروف حضرتلر مرکبہ اولوب عن شائع ثبت
مصطفی بک نام خاتونہ طرفندہ یاشی منجاوزہ سنہ واشتباره ومتولہ اولوب بدا تراجعہ رؤیت واموال واملاکی اداره محافظہ وحراسته
عبیم الاقتدار اولمغ متولہ مزبورہ نک اموال واملاکی محافظہ وحراسته واموریتنہ رؤیت الحجہ قبول شرعیہ بروجہ بالا نصب
وتعیین اولمغ متولہ مزبورہ نک زوجی عزاغا بہ صالح مجلس شرعہ کلوبانی واستدعا ایتکلہ فی الحقیقہ حال مزبور عزاغا نک
تقدیمہ اولنمغ اولوب ومزبور عزاغا بہ لدی الشرع مستقیم وظہور جہلہ امور وصایتی رؤیتہ قادر ایدوکی حضرتلرندن مذکور
سکاندہ محمد پاشا ویسہ بہ شکری افندی واحمد بہ اسماعیل ودراتب بہ فخار پاشا ویسہ نام موثوقہ لکلم مسلمان مجلس شرعہ جزویہ مدینہ زاہرہ
وغایتہ اولمغ اولوجہلہ متولہ مزبورہ نک اموال واملاکی محافظہ وحراسته وسائر امورلازمہ سنی تسویہ ورؤیتہ زوجی مزبور عزاغا
قبل شرعہ وصی نصب اولنمغ اولوب وصایت مذکورہ یہ قبول ومرامنی کما ینبغی ادا یتمہ والتزام ایدیکی تسجیل واعلام اولندہ
حررہ الیوم الثامن عشر شہر شوال المکرم سنہ اربع وعشرین ومائتہ والف

مہر الحال

محمد پاشا ویسہ بہ شکری افندی

دراتب بہ فخار پاشا ویسہ

واحمد بہ اسماعیل

٥٨٧

قبوس جزیرہ سنان مرکز مزبور اولوب لفقوی تفتیش محرر دکرسنان ناحیہ سنہ تابع ابوهور قریہ سنده سکنہ ایکن اولوب فوت ایدن لفقوی صدیقہ
بنت عبد اللہ حسبمان صدری والدہ اولمغ مصطفی نام صغیر یہ وصیہ قرعی سعید نام تسویہ امور لازمہ قبل شرعہ مقبول وصی مومی الیہ اولوب
باعث الوثیقہ صیرورہ مجلس شرعیہ بالمحل اولمغ بالوصایہ تقدیر لکلم وتعیین عہدہ اولوب قریہ مزبورہ کائنہ ٦٩٠ نوروزیہ ٦٨٩ نوروزیہ
تاریخلی قویدیہ یوقیہ بدل اولمغ وبرصوندرہ دہ عیارتخانہ نام یوز اوتوز سکہ ایکن قرہ ساکہ اولوب یاپلان ربتور اوتوز اوچ سکہ
صغیر مزبور نائبہ مصطفی وبشوز اولمغ سکہ سعید متصرف اولوب وبنہ خانہ مذکورہ متصل ٦٩٩ نوروزیہ ٦٩٨ نوروزیہ

تاریخ قوچیاره بوجنه طرفدن علیشیخ فاطمه صولوحه احمد واحد صاحب مصطفی وصولوحه احمد صاحب صالح ورثه سی ویول وفره مصطفی
اوغلی محمد ایله محمد ورث ودغی ترلانلی ورثه سی ایله برسهام صیغه مرقوم مصطفی متوفا اولوب شمدیکی حالده ذکر
اولنان خانه وترلا دیکر حصه دارلر طرفندن صاتیلوب مورثری متوفی محمد صالح صولوحه احمد دیونی تسویه اولنمغله صیغه ایله
مزبورانک حصه لری رضا بیع صاتلوب دینه قوتیلدی صیغه مزبوره حصه سنده انفع واولی اولدیغنه صیغه مزبوره مصطفانک
مزبورانک حصه لری رضا بیع صاتلوب دینه قوتیلدی صیغه مزبوره حصه سنده انفع واولی اولدیغنه صیغه مزبوره مصطفانک
مذکور خانه وترلاسی اولاد برموجب شروح حصه سی وصیغه مزبوره مسعود نامی بالکز خانه ایله ترلا برموجب بالا حصه سی دیکر حصه دارلرایله
برابر مشترکا بیع شرعیله صاحب شرعیلرینه بقا ازنه ویرلدی بالوصایا والوعده دیدکده وصی مزبورلرک صغار
مشروحه سی واقعه حاله ونفس الامره موافق اولدیغی زبان وبیانلرینه اسمعلوغله وقوف مسلمه اخبار ایدوب مخصوص اولمغله
صاحب شرعیلرینه صیغه مزبور مصطفانک مذکور خانه وترلاسی اولاد حصه لریله وصیغه مزبوره مسعود نامی بالکز
خانه مذکوره بوسنه حصه سی دیکر حصه دارلرایله برابر مشترکا بیع نامی خانه اولمغله وصی مزبوره ازنه ویرلدیکده واقع
بالطلب کتب اولندی حرره البوم التاسع والعشرین من شهر شوال المکرم لسنة اربع وعشرین ومئتین والف

راوی الحال

وقرئ المزبور وشاهد بما فیه عرفانا

٥٨٨

قریب جزیره سنانک مکن دلاتی اولان لفقوس قضاسنه ملحق دکرمنان ناحیه سنه تابع کوهان قیمقلی نامنده یرلرده ساکنه لرندن مرحوم
اوزنجی بیات طفوز یوزالتی سنه سی شهر غشت سنه سی اوبکی بش کون وفات ایدوب عاقله بنت مرحوم عبدالجبار دائی زوجه منه ترکه
سیله مرحوم مصطفی دیانس مزبور عبدالجبار ووالده سی شریفه محمد صالح ایله صیغه قرارلی هیئت وشریفه عاقله مخصوصه
بعدها قبل القسم صیغه مزبوره شریفه عاقله دخی فوتنه اطلاع وداخی بانس مزبور عبدالجبار مصطفی ایله اناسنانک مزبوره شریفه محمد صالح
مخصوصه وتصحیح مسند مشاهده بحکم المناخ الشرعیه قرءه بسهام اولوب سهام مزبوره دن اولوب لفقوز سهامی زوجه مزبور مصطفانک
وسکز سهامی مزبوره شریفه عاقله والق سهامی بابس مزبور عبدالجبار ووالده سی سهامی صیغه مزبوره هیئت اجماعیله بابه عن واقع
اولنور نظر اولدقده صیغه مزبوره نک وقت رشد وسدادینه دکین تسویه امورینه قبل شرعدن وصی نصب وتعیینه اولنانه
بابس زوجه مزبوره عبدالجبار معرفتندی ومعرفت شرعله تحریر وجمع وتعیین الورثة المزبوره توزیع وتقسیم اولنانه متوفاة
مزبوره نک ترکه سی وقتیدکه بروجه آتی ذکر وبیانه اولوجهه حرره البوم الثانی والعشرین من شهر شوال المکرم لسنة اربع وعشرین ومئتین والف

بولی ٧٠٠/٤٩ بدیکی ٧٠٠/٤٩ تخته سی ١٧١/٤ صحه سی ١٧١/٤ دفه تخته سی ١٨٩/٤ صحه سی ٧٧/١ باوینی سی ٧٧/١ بصره یوزی سی ٧٤/١ بصمه انتاری سی ٤٨٦/١ مسبب والمباوه سی ٤٨٦/١

مندیلی سی ٧٧/— بنافه قلفی سی ٤٩/— یوغانه سی ٨٢/— دفه یوغانه سی ٦٨/— هفت ایبکی طوقومه یطوب سی ١١٧/— بوکلمه ایبلی طوقومه یطوب سی ٩٦/—

بنامیہ زوجہ غلام حارث ۴۹ — کرکھیہ حارث ۵۶ — عاملہ حارث ۵۶ — کوکھیہ حارث ۷۲ — مغفیرہ ۵۴ — اسلم بصدقہ ۵۸ — عادل بن زبیر ۷۱

بشیر ۱۲ — بجرہ اصفہانی ۲۲ — البیجمادۃ مستعمل کنعان ۲۲ — عباض انصاری ۲۷ — عادل بصری انصاری ۴۵ — مستعمل بصری انصاری ۲۵

البیجمادۃ فطیمہ صاقوت ۲۴ — قرہ حنیہ ۱۲۵ — البیجمادۃ مغربیہ بن ۱۲۷ — یوسف بصدقہ ۲۲ — جعفر ۴ — البیدابادیۃ بجمادۃ ۱۱۷

خاربرد ۹۱ — مستعمل دکھاہ ۱۸ — طاویہ بوطہ ۱۶ — زجیہا بکر مہلہل التوبہ ۶۰ — مستعمل بصری انصاری ۱۶ — فرغانہ ۷۲

زوج مزبور زفندہ مہر مؤجل الوجہ حص بکو ۵۰۱ — المذکورات ۲۸۰۷

الاخراجات

مختارہ ۱۸ — دلالیہ ۶۴ — تجہیز ترکہ ونفقہ اشیا البجاز مغفور مغفرۃ بکو ۱۸ — مناربیہ ۱۸ / ۴۶ حاکومہ — الاخراجات ۱۰۰

صحیح الباقی للتقسیم بہ الورثۃ المزبورہ ۲۷۰۷

حصہ زوج مزبور حسبہ ۲۰ / ۱۵۴۰ — حصہ ابی مزبورہ حسبہ عبد الجبار ۲۰ / ۴۸۷ — حصہ امی مزبورہ شریف ۶۵۴ — حصہ بنت مزبورہ حسبہ ۹۸۷ / ۲۷ / ۹۶۰ کے کتاب مع قیمہ

۲۷ حصہ مزبورہ حسبہ حصہ سندہ کے
۲۷ / ۵۴ حصہ متوفیہ شریفہ حصہ سندہ کے

21

ورثہ کبار حصہ اربعہ لینا تماما اخذ وقبضہ ابیکاری کی حصہ مزبورہ حسبہ زوجہ حصہ اربعہ کے اولاً طفل مزبور الثمہ غلام رشد بوصول الحفظ والاستیفاء اصالۃ عن نفسہ وبالولایۃ عن اخیہ الصغیر

۵۸۹

قریس جزیرہ سنان مرکز ولایتی اولاً لمقدمہ قضیہ ملحمہ وکرمان ناحیہ سنہ تابع بوزایہ قریہ کی الجنسیہ اولاً ب اخرجہ بعد طفل مزبور الی سنہ ۔۔۔ ظفرہ بمسورہ شہ خانہ سنہ وفاتہ بدہ ضبطہ کما مر الی بہ براع نام کسہ زوجہ وراثی زوج مذکور متوفی امتہ جنت یوسف ووالدہ سلطانہ جنت فلان وصبیہ حجہ فرکہ الحاج ولابویہ ارقہ خاش حسہ وفرقہ اسدیہ حنیفہ وعلیہ مخجرہ اولیاء بالولایۃ عن الشرع الانور الظاہر ومحققہ اولاً قدمہ مذکورہ صحیفہ مزبورہ نامہ وقت رشد ومساویہ بکہ تسویۃ امور بہ قبل شروعہ وحین نصبہ وتنبیہ اولیاء والدہ مزبورہ الحقہ دورثہ کبار مرقومہ مذکورہ ومعرفت شروعہ تحریر وبیع وتبیعہ الورثہ المزبورہ توزیع وتقسیم اولیاء متوفی مزبور ترکہ وفرزندان بروجہ آتی ذکر وبیانہ اولاً حررہ فی الیوم التاسع والعشرین من شہر شوال المکرم لسنہ اربع وثلثین ومائتہ والف

بیت صندلیہ ۴۵ — بلجاعی ۱۲ — تحت صندوقہ ۱۱ — مستعمل خزانہ ۲۷ — بزیزلان ۲ — بصدقہ ابنیہ نظر غرائی بضای دارہ بصدقہ

يسوه بنابته شرعيه سد فيصل برسوصيه فرقوفسته بكو — الذكورات
اولنانه اشبا اثمان اولوب بعد المعرفه ايصال اولنانه
٢٥٧ — ٩٥٧

الوضاحات

ربلديه ٩ مختاريه ٩ تفويضا تيا وتحويه تركه ايجونه مأمور مقرر زوجه مزبوره امتنانه مبه موجبنجه حقي باشهادت محمد بهه محمد بهه عاجز
٧٥١

وبهه مثبت خانم قره مصطفا يه باشهادت وبهه مثبت فهوجي هداوسي يه باشهادت وبهه مثبت بقال لوقو بنايه باشهادت
ورثه كبار ١٤ ورثه كبار ٢٠ ورثه كبار

وبهه مثبت مصطفا نوبه باشهادت وبهه مثبت صفيه براهم باشهادت وبهه مثبت عايشه براهم باشهادت متوفاى مزبور ك حاكون نخلوبندى
ورثه كبار ١٤ ورثه كبار ٢٨ ورثه كبار ٧٢ زمن كسوه ٥ ١٦٠

جمعا بكو — ٧٧٥
تعمير زمن كيدسه ٩٠ بنا يلك لفقوشي ابنا يه ارسال ايجونه برتوكرا ١٥

الوضاحات

صحيح الباقي — ٧٢٢
مستقبل بين الورثه المزبوره

حصه زوجه مزبوره امته ٢٩ حصه ام مزبوره ٢٨ حصه صفيه مزبوره هاجه ١٢٦ حصه اخ مزبور حسه ٢٤ حصه اخته مزبوره صفيه ١٠ ١٧ حصه اخته مزبوره عايشه ١٠ ١٧
٢٢٢ رسع قسمت ٩

ورثه كبار حصه اربعه ى كامله اخذ وقبضه ايدوب بالكز اخ مزبور حسه حصه اربعه سى اولمغله يكرمى درت غروشه صفيه مزبوره هاجه ترك وبرع
اتيه يكرمه صفيه مزبوره نك حصه سى اولمغله اون التى غروشه يه برابر جمعا يوز قرق غروشه غروشه لاجل الحفظ والوسنباع اشبو ٧ اولى
صفيه ارسال تلفيض شرع ويرلدى

٥٩٠

قرلى جزيره سنده مركز ولايتجه اولمغله قضاسنه ملحقه وكرمنلى ناحيه سنه تابع باللى قريه سكنه سنده اولمغله اوقرى بيك طقوز يوز التى سنه سى
كانون اولنك بشنجى كونى وفات ايدوب حيه بهه حمدك وباقى زوجه مسطوره صفوكه سريفه بنت اوزون خليل وباباسى حاجى ابراهيم وصلبى
صغير اوغلى مصطفى وصغير صغيره قزى عايشه مخلفه اولوب بالاخبار عند الشرع الانور ظاهر ومتحقق اولوقدمكله صغيره مزبورانك وقت
رشد وسداد لريله كيفيه تسويه امورلرينه قبل شرعه وصى نصب وتعيينه اولنانه والده لرى سريفه دورثه كبارك طلب وصفتلرى
وصفت شرعيه تحريرجه وبيننه ورثه المزبوره توزيع وتقسيم اولنانه متوفاى مزبورك تركه سى دفترجه سركه بروجه آتى ذكر وبيانه اولنوجه
فى البوع الخمس والعشرين سنه ذى القعده الشريفه سنه اربع وعشرين ومثمانه والف

وكيسه صباسنده ١٠٨٠ دفعه صباسنده ٢٦٠ دفعه فجوسنده ٢٩٧ باطيسنده ١٤ طرابزنده ٨٠ ١٠ اسكى طوربانده ٨ سمسونده ٤٠ جزه صفتنده ٢٩

کفیه ۴ آبوه ۲۹ قره طوه ۱۱ دفیه قره طوه ۱۰ اوسطوا ۷ کوملای ۹ خاوشیره ۹ دفه کوملای ۹ خاوشیره ۹

جماد ۸۱ مستعمل طرابلس ۵۵ صاقوسا ۲۱ کوملای ۹ خاوشیره ۱۱ مستعمل طوبخانه ۵ اسکی باسمه خاوشیره ۵ دفیه خاوشیره ۵

دیزلاک ۷۰ الاجه خاوشیره ۶ طوه ۱۲ اسکی خاندوک ۷ هیوره ۴ میدیخی ۷۷ صوکلوناپفنه ۹ صوکوباش ۱۲ دستی ۴

الذکورات

جمعاً یکصد ۲۷۹۱

مستثنیه الاخراجات

مخ

ربیله ۴۶ زوجه مزبوره شریفه زاده مهر مؤجل ۱۱۵۱ نقد بلغه شبا دیجر برنکه بچوغه ماموریف ۱۸ صیوانه نوکره ایچوغه ۵

ماریه ۴۵ محکومه

الاخراجات

یکصد ۱۴۰۹

مستثنیه میراث مزبوره

صح الباقی ۱۰۷۱

حصه زوجه مزبوره شریفه ۱۴۴ حصه اب مزبوره احمد ۱۷۹ حصه ابه صغیره مزبوره مصطفی ۵۰۸ ۱۶ ۴۹۴ حصه جده صغیره مزبوره حوی ۴۵۴ ۴۷ رکم قسمت موقوفه

ورثه کبار حصه ارثیه لری تماماً افندم وقتیله ایدوکلری کبی صغیره مزبوره مصطفی وصوابدید کنلان حصه ارثیه لری اولمق جهتله بیعونه قومه یه غروسهم لاجل الحفظ والاستباع اجناس اموال صغیره کوندرلدیکی شرح ویریلمور

۵۹۱

قبض جزیره سنات وکیل ولینعمتی اولمق لقضوسی قضیه سنه تابع نفس لفقد قضیه سنه ناحیه سنه تابع نفس لفقد قضیه سنه ناحیه سنه تابع نفس لفقد قضیه سنه ناح

٩

[illegible] زبوره نامه ترکه سنه بالوکاله وبالوصایه وضع یدنا اقراریکه منوطه زبوره نامه موکل زبور ناظر وموکلتاره زبور نامه موضحه
واضبه یه دیکه اقراریدنا انکار اتیکله وکیل زبور مصطفی محمد ده وجه مشروح اوزره مدعا سنه بینه طلب اولنقده باوراق مستوره
ضبطیه اوزره اقامه ایدوکی شهود عدالتلری عدل ومقبول الشهاده اولدقلری قضیه زبوره مختاری رایله مدعا وفق اقامه وثبات ایدوب
صیغه یمین اقامه اولنمغله [illegible] یمین ادا ایدوکی وجهله مدعا بالوجه الشرعی ثابت اولدیغی حکم شرعی ایله اعلام اولندقده
بالمواجهه وجه شرعی اوزره اثبات ایدیکی نائب سومالیه علی وقوعاتنا ایمبد متوفیه زبوره خدیجه محمد نامنه ترکه سنه
موکل زبور ناظر ایله موکلتاره زبور نامه مؤنسه وایضه یه بهره بیاض غروشه جمعا اوچ بیک غروش وکیل زبور مصطفی محمد
محمده ایضا اولمش اوچ غائبا زبور نامه مسمی وراثت افاده یله اضافتله وکیل وجهه مومی الیه حاضر اولدیغی یمینه اولنمغله
تسجیل واعلام اولندی حرر فی الیوم الخامس والعشرین من شهر ذی القعدة الشریف سنة اربع وعشرین ومائة والف

١٢٢٥ ٢٥

٥٩٢

قریس جزیره سنده ساکن ومقیم اولوب فقیر فضله محمد نفسکه ناطبه سنه تابع نفس نفسکه قضه ساکنه لرنده الیکه اوغلی بیاض طقوز یوز التمش سنه
سنه لرنده اون نوزنجی کون وفات ایدن مرحوم شاهین بنت ملا ابراهیم صدری ضیاء اولدی محمد سعید واحمد کمال ایله صدریه مرافقه قزلری
سعوده وجمیله وحفیده قزلری شریفه ورابعه ومیزه نامی وقت رشد وسداد لریله دکیه والده لری متوفاة مزبوره دن منتقل مالدن
مقطع وتسویه امور لریله قبل شرعده برحصه نصب وتعیین الهم والزم اولندقده صفاء مزبور نامی یدلرنده اولوب الهم وجهله امور وصایه
رؤیته قادر ایدوکی زعم وبثبته محمد الاسامی مسمیه اخبار لریله متخصمه اولاً اشبو باعث الوثیقه حاجی ثابت افندی ایله محمد افندی نام کسنه لر
حاکم موقع حضرتلرینه طولا وحضه عاجزانه افندی صفاء مزبور ایله ورا المقتاه مزبور نامی وقت رشد وسداد لریله دکیه یدلرنده والده لری
متوفاة مزبوره دن منتقل مالدن مقطع وتسویه امور لریله حصه نصب وتعیین ایدیکی اولوجه وجهله وصایت مذکوره یی
قبول وقدمت لازمه سنی کما ینبغی ادا ایله تصرف والتزام ایتمکله ماوقع بالطلب کتب اولندی حرر فی الیوم الثانی من شهر ذی الحجة الشریف
سنة اربع وعشرین ومائة والف

١٢٢٤

نفسکه صاحبزاده محمد رشاد

٥٩٢

قریس جزیره سنمات مرکز ولایتی اولان لفقوش قضاسنه ملحقه اسورفه ناحیه سنه تابع دینه قریه سی ساکنه لرندن اقچع وفاتیه ابراهیم بن ملا احمد ناظر
وارث ترک ایتدیکی جهتله ترکه بیت المال عائد اولدیغی بالاظهار عند الشرع انور ظاهر اولدقده محققه اولدقده حسبه ناحیه سنه مزبوره تابع دینه قریه سی ساکنه لرندن ولوب
اوبه سنه سندن متوفای مزبوره خدمتنه سبقت ایدن باشبو باعثه الاعلام وحوریه بنت حسن اوبه سی نام خاتونه محکمه شرعیه انورم بیت المال مأمور اولدیغه
جهتله دفتر داری سنه تور ظرفنده وکیل بولنمغله لفقوش قومسیرلکندن احمد کاظم افندی بهسنه فندی مزاجه سنده تقریر کلدم وبتقریر بتاریخ ایدوب ١٢٩٤ سنه
تاریخ قطعه سنه مبانجه متوفای مزبوره ابراهیم حال حیاتنده وکمال صحتنده محضر شهوده اوبه سنه خدمتمه مقابل الیوم الیه ایکیز یاسی بکادخی دینی
بطوعه اقرار واشهاد ایلدیکی وقبل الیوم ایضا وفاتنه قدر ایکسنه اولمغله متوفای مزبورك ترکه سنه اوجه حقم اولوب مبلغ مزبور ایله ایکیز
یاسی بکا ایفا وتسلیم وکیل مزبور احمد کاظم افندیه تنبیه اولنوب مادام دیور دعوی ایتدکده غیب السؤال وکیل مزبور احمد کاظم افندی جوابنده متوفای
مزبورك ترکه سنه بالوکاله وضع ید ایتمکله اقرار لکم متوفای مزبورك مدعیه مزبوره حوریه برضوال محرره اقرار نامه مدعیه مزبوره حوریه دیوجه مشروح
اوزره مدعاسنه بینه طلب اولنمقده باورقه استوره کبری اولوب سرا ولبدهنا لدی التزکیه عدل ومقبول الشرع اولدقدن قریه مزبوره
مخاری محرافت واختیار مجلس اعضاسنده احمد عثمان زاده مصطفی محرم احمد یوسف زاده نامنده اخبار اولنان قریه مزبوره اهالیسنه علی ومصطفی زاده
نام کسنه لر شرعا وتدیه بالمواجهه وجه شرعی اوزره اشبو باعثه الاعلامه متوفای مزبوره ابراهیم نام کسنه مدعیه مزبوره حوریه الیوم الیه ایکیز یاسی ایفا
وتسلیم موکل مومی الیه مستوره اضافتلو وکیل مزبور احمد کاظم افندیه تنبیه اولنوب تسجیل واعطا اولندی محرره الیوم الثانی عشر شهر ذی الحجه الحرام سنه اربع
وعشرین وثمانمائه والف

٥٩٤

قریس جزیره سنمات مرکز ولایتی اولان لفقوش قضاسنه ملحقه کرصنای ناحیه سنه تابع اورته کوی ساکنه لرندن ابراهیم بن طقوز یوزاتی سنه
یاشلرنده یاریسی سکه بخ کوزی وفات ایدوب حسبه ناحیه سنه مزبوره تابع اصدلی وقت رشد وسداده دکین والده سی متوفاة مزبوره دن
منتقل مالی حفظ وتسویه امورینه قیام شرعدن بروصی نصب وتعیینی لازم والزم اولندیغنه صیغه مزبورك بروجهله وقوعنده مومی الیه امور
وصایه رفیقه قادر ایدوکی ذیل وثیقه محرره الاسامی مسلمه اخبار لریله محققه اولنوب اشبو باعثه الوثیقه نوری بن احمد نام کسنه یا حاکم موقع
صدر کتابه طوبال اوغلی نام کسنه صغیر مزبور احمدك وقت رشد وسداده دکین والده سی متوفاة مزبوره دن منتقل مالی حفظ وتسویه امورینه
وصی نصب وتعیینه ابتدکده اولدخی برمرحمه وصایت مذکوریه قبول وهدفت لوازمنه کما ینبغی اداید تشهد والزام ایلمکله حاکم موقع
بالطلب کتب اولندی محرره الیوم الخامس عشر من شهر ذی الحجه الحرام سنه اربع وعشرین وثمانمائه والف

سواد الحال

٢٥

١٢٢٤ مسبه عثمانه

حسن ضیاء

٥٩٥

قريه جزيره سنك مركز ويوجاى اولوب لفقوش قضاسنه تابع خلوصو قريه سكنه سنه اولوب بو سنه اقدم وفات ايدن
صبى اوغلندن وصالا بكرمى بر ياشنده متجاوز عاقل وبالغ وبلوغنه رشدى مضمر اولوب قدرى دعا ايدن اشبو باعث اولوبشقه محمد وتحسينه مجلس
شرعيف انور ٩ شعبان صفه لرنده تسويه امور لريله قبل شرعنده وصى نصب وتعيينه اولمغله مال موروثه بالوصايه وضع يد متحفظه اولنه
ينبه بنت احمد مولجيه سنده اوزرينه دعوى وتقرير كلام ايدوب صالا بكرمى بر ياشنده متجاوز عاقل وبالغ وبلوغنه رشدى مضمر اولوب
امور بدنى بالنفس رؤيته قادر واعانت وصيه مستغنى اولمغله مريم متوفاى مزبور سليمه نك موروثه برموجب فرقسام مالى وصيه مزبوره يه خانونده
عائد طلب ايدرز سؤال اولنوب بنه تسليم قبل شرعنده كذه وسنه بنه اولنوب مرادمزدر ديدكده غب السؤال اولدخى حضوانده مدعيا به مزبوره محمد وتحسينه
برموجب فرقسام مال موروثه بالوصايه وضع يد بنه قرار ايدوب لكن مدعيا به مزبوره اندن برقاچ محرر مشروحه عالرى انكار ايتمكله مدعيا به
مزبوره اندن وجه مشروح اوزره مدعالريه بنه طلب اولنده عدول احرار سليمه قريه مزبوره كاشفه اندن عشاه به وقبى به عرضت نام مكمله لر
لدى السماعه مجلس شرعه حاضرلانه اولوب شهادتلرى استماع ودر الحقيقه اشبو مدعيا به مزبوره محمد وتحسينه بكرمى بر ياشنده متجاوز عاقل وبالغ وبلوغنه
رشدى مضمر اولوب كندى امور لرينى بالنفس رؤيته قادر واعانت وصيه مستغنى در بو خصوصه بو وجهله اوزره شهادتلرى وشهادت
وضع ايدرز وبو وجهله برابر شرعى اداى شهادت شرعيه ايلدكلرنده صحه شهاداتلرى مزبوره اصول موضوعه سنه تطبيقا سراً وعلناً لدى التزكيه
عدل ومقبول الشهاده ايدوكلرى اخبار اولمغله موجب مدعيا به مزبوره محمد وتحسينك رشدلريه بعد الحكم والتنبيه ما وقع بالطلب كتب اولندى
حرر في اليوم الثاني من شهر ربيع الاول سنة اربع وعشرين وثمانمائة والف

١٣٢٤ ضبط اولندى

٥٩٦

قريه جزيره سنك مركز ويوجاى اولوب لفقوش قضاسنه ملحقه كرمنقلى ناحيه سنه تابع دير دار قريه سكنه سنه ايكن بو سنه اقدم وفات ايدن
محمد ابنه افندى مصاحبه فضه نام صبى اولغ وصالا بكرمى ياشنده متجاوز عاقل وبالغ اولوب باعث اولوب محمد خالد افندى مجلس شرعيف انور ٩ شعبان
وصالا صفه لرنده تسويه امور لريله قبل شرعنده وصى منصوبه مرقوم اولمغله مال موروثه بالوصايه وضع يد متحفظه اولنه زهرا خانم بنت عبده
طرفنده وكالتى مصى صفوت افندى بنه حاجى مصطفى افندى ومحمد شوكت بك بنه حاجى احمد افندى نام كمسنه لرسنها رتديله بعد التصديق ثابت
وثبوت وكالتنه حكم شرعى لوحه اولنه راماى مصطفى ناظم افندى بنه بكر افندى محضره اوزرينه دعوى وتقرير كلام ايدوب صالا
بكرمى ياشنده متجاوز عاقل وبالغ وبلوغنه رشدى مضمر اولوب امور بدنى بالنفس رؤيته قادر واعانت وصيه مستغنى اولمغله مريم
متوفاى مزبور محمد رانبه افندى يه موروثه برموجب فرقسام مالى والده سى وجهيله مزبوره زهرا خانم افندى وكيلى مزبور مصطفى ناظم افندى بنه
صالا طلب ايدرى سؤال اولنوب بنه تسليم قبل شرعنده كذه وسنه بنه اولنوب مرادمزدر ديدكده غب السؤال وكيل مزبور مصطفى ناظم افندى حضوانده مدعيا به مزبوره

زهرا خانم مدعی زبور ملک موروثه بالوصایه وضع یدخارجه وبرده لکه مدعی زبور برخلاف محرره مدعای انکار ایدوب مدعی زبور
بحال اقامه بینه طلب اولنوب بروجه مسطور مدعاسنه دائر اخبار مسلمه یه مالدکجه صفوت افندی یه حاضر مطالعه افندی محرر مشروحه بنا به
حضرات صحت نامه یه مجلس شرعه حاضر اولوب شهادت ایتدکلرنده مدعی زبور محمد فائق افندی الیوم بکرمی بشنی پنجشنبه روز عاشر وبالغ
وبالوغنه رشدی مشهود اولوب امور دنیویه نفسه رویه قادر واعانت وجهه مستغنی بزل بوخصوصه بوده وزوره شهادت زور وشرط دخی ایدوز
دیو کریمه مشفوعه الفاظ واللسنی برنهج شرعی ادای شهادت شرعیه ایتدکلرنده حسکره شهادتلرینه مولی الیهما اصول موضوعه سن توفیقا سرا
وعلنا دعوالرنده کیه عدل ومقبول الشهاده اخبار ایدوکلرده اخبارلرینه موجبیله مدعی زبور محمد فائق افندینک دعوسنه بعد الحکم والتنفیذ حاضر
بالطب کتب اولندی حرر فی الیوم الخامس عشر من شهر ذی الحجه الشریفه سنه اربع وعشرین وثمانمائه والف

شهود الحال

احمد حامد زاده — خلیفه نوری — محمد ناظم افندی

۹۷۰

جزیره سنده مرکز اداره ی اولوب مقتوشی قضاسنه ملحق وکرمیان ناحیه سنه تابع ماباتان قریه سی ساکنه سندن متوفی حسین طوپال صلبیه مجهوله قرق
یدیم نامی حائز حفظ وصیانه امورینه قبل شرعده وصی نصب وتعیینه داعی اولمغله بو بابده حاضر اولنوب بهنا مجلس شرع شریف انور ه بالوصایه
نصب کلدکده ایدوکده مجهوله زبوره یدیم یکسی وفقره وفوته یوم محتاج اولوب زبوره نام قریه زبوره سندری واقعنده (۴۸۰۴) و (۴۸۰۵)
و(۴۸۰۷) و(۴۸۰۸) و(۴۸۱۱) و(۴۸۱۵) و(۴۸۱۹) و(۴۸۱۴) و(۴۸۱۱) و(۴۸۲۵) و(۴۸۲۷) و(۴۸۲۹) و(۴۸۲۱)
و(۴۸۲۲) و(۴۸۲۷) و(۴۸۲۵) و(۴۸۲۹) نمرو و(۶۱) لسر بالحشه ۸ تاریخلو اوسکی قلعه قریه سنده واقع مزارع مشاع اولدیغی تحریرات
ودفتر براولمله قرایج وقریه مذکوره اراضیسنک اوجده بر حصه سنک اجاره شیوعیه قدیمکسنه طوغرینه رغبت اولنوب ومجهوله زبوره نام
کیسه یه وضع زراعت اقتداری اولدیغی جهتله اصلا برابر ومتفق اولمقله برابر سنوی اراضی زبوره نام زبکر اوجده یکی حصه حصاص طوغرینه اجره صاحبلرینه
ودیعتنده مجهوله زبوره نام حصه سی وضع یدلرینه تسلیم صاحبلرینه طلب بدل زبوره بالاستیجاب بحر ایله مجهوله زبوره نام انقاده اولنمش مقتضاده
انفع واولی اولمغله وجه مشروح اوزره صاحبلرینه جانب شرعدن بقدر بها اذنه ویرلمک بالوصایه مطلوب بمقدر دیدکده وضع زبوره
کلمات مشروحه واقع مصدقه دلنشین اولوب سوابقه اولدیغی زبل وثیقه ده اسامی محرر اصل وقرق مسلمه اخبار یدیم مشهوده اولمغله جانبنه
شرعدن بقدر مصدقه مجهوله زبوره نام اراضی مذکوره ده کائن حصه سی یکرمی حصه سی ایکی حصه سی بدل مثلیه اخذ وبیع وقراغ وبدل زبور محکمه شرعیه
شرعیه یه مجهوله زبوره نام اراضی مذکوره ده کائن حصه سی یکرمی حصه سی ایکی حصه سی بدل مثلیه اخذ وبیع وقراغ وبدل زبور محکمه شرعیه
تسلیم وارباح اولمغله اوزره وضع زبوره اذنه ویرلمکله ماوقع بالطلب کتب اولندی حرر فی الیوم الخامس عشر من شهر ذی الحجه الشریفه سنه اربع وعشرین وثمانمائه والف

شهود الحال

ماباتان قریه سی یوسف ویرلمه

قریه زبوره نام محمد علی ویرلمه

۵۹۸

قریہ جزیرہ سنک مرکز ولایت اولاً لفقوری قضیہ محمود لفکہ ناحیہ سنہ تابع لفس لفکہ قصبہ ی کہ ندہ ایکہ بوندہ اقدم وفاتنا یدہ نام اوغلی
ابہ سعد ابراہیم صبلی صفیہ اوغلی خلیل ابراہیم وصبیہ صبیدہ قرنی سنہ دہ نام وقت رشد وسداد لریہ دکیہ بابالری متوفای مزبور دہ منتقل مالریہ
حفظ وتسویہ امور لریہ قبل شرعدہ بہ وصی نصب وتعیین الہم والزم اولدیغندہ صفیہ ایہ مزبور انام والدہ لری اولوب بہ لکہ وجہ امور حیاتی
رؤیہ قارارہ ایدوکی نزیل وبثقہ محرر الاسامی مسلمیہ اخبار ایلہ متحقق اولدی شہود عادلہ الوبثقہ عالم اجلہ حاجی عثمان نام ذاتلو
حاکم سوقع حمد کتابہ طولجہ وسمنا یہ افندی صفیہ ایہ مزبورہ خلیل ابراہیم وسیدہ نام وقت رشد وسداد لریہ دکیہ بابالری متوفای
مزبور دہ منتقل مالریہ حفظ وتسویہ امور لریہ وصی نصب وتعیین ایندکدہ اولدقلری بروجہ محرر وحمایت مرقومہ یا قبول وخدمت
اولندقدن کما ینبغی ادا یا تقدیم والتزام ایلمکلہ ماوقع بالطلب کتب اولندی حررفی الیوم الثانی من شہر ربیع الحرام سنہ خمس وعشرین ومائتہ والف

ساور الحال

ادام الله فضلها ضبطہ نوری افندی محکمہ کای محمد حاضر افندی

۵۹۹

قریہ جزیرہ سنک مرکز ولایت اولاً لفقوری قضیہ محمود لفکہ ناحیہ سنہ تابع ایلکیدقریہ ی کہ لرندہ زاتا تعریف شرعی عالم معرفہ اولاً اشبو
باعثۃ الاعلام حوی بنت صالح نام خاتونہ مجلس شرعیہ ہ قریہ مزبورہ کہ ندہ ایکہ بوندہ اقدم وفاتنا یدہ زوج دافع حمیدہ بہ محمدان ورثہ
متوفیہ سنہ اولوب ترکہ موجودہ سنہ بالوراثہ وضع ید متحقق اولوب بو یولہ ارقرنداشی حمیدہ بہ محمد مواجہ سنہ دہ تقریر کلام ایدوب زوجم
متوفای مزبور حال حیاتندہ یلہ برغدسہ مہ معجل مقبوضہ ویہ یوز برغدسہ مہ مؤجل تسمیہ بالتراضی عقد نزوج وقبول ورضول ایدوب اولوجہ
بہ متوفای مزبورک زوجہ منکوحہ مدخولہ بای اولوب ذمتندہ مستقر ومستقود عہ مہ مؤجل اولوجہ حقم اولاً مبلغ مزبور یہ یوز برغروش بقا
قبل الوفات زوجیت حینندہ قائم ایکن وفات ایتملہ مہ مبلغ مذکور مع ایدہ حصہ ارثیہ معلومی وارث زبور سنک بالوراثہ واقع الید
بولندیغی زوجم متوفای مزبورک ترکہ واقعہ سنہ دہ حالا طلب ایدرم سؤال اولنمغہ دیکدہ غب السؤال مدعی مزبور حصہ وصی
جوابندہ متوفا نہ مزبور حسبنک ترکہ واقعہ سنہ دہ مشروح بالوراثہ وضع یدینہ ومدعی مزبورہ حوی خاتونہ متوفای مزبورک زوجہ
منکوحہ مدخولہ سی اولوب مہر مؤجل رضی یہ یوز برغروشہ اولدیغی تصدیق واعتراف ایتملہ بعد التخلیف موضح مہر مؤجل مذکور یہ یوز برغروشہ
متوفای مزبورک ترکہ واقعہ سنہ دہ اولمغہ اوزرہ مدعیہ مزبورہ حوی خاتونہ حالا واقع ایسہ ترکہ مزبورہ سنہ دہ تبیہ اولندیغی تحصیل واعلام
اولندی حررفی الیوم الرابع من شہر محرم الحرام سنہ خمس وعشرین ومائتہ والف

۶۰۰

قریبی جزیره سنان مرکز ولایت اولاً لفقوس قضیه ملحوه اورفه ناحیه سنه تابع براهوربو قریه سی سکنه بنده ایکیه بوندنه اقدم وفات ایده محمد ابن حسین صلبیه
والفقه فی حنیفه نام تسویه امور دینیه شرعیه مناصبه وصیلی شبو باعث الوثیقه رضوانه حضرتلری مجلس شرعشریفه نور ده بالوضایه تقریر الاقدم
ایدوب قریه مزبوره متوفای مزبور ده منقل ۶۰۴ نوروز سنه ۱۲۸۷ سور سنه ۱۲۹۰ تاریخ فوتنده ترکه سنه موضح طرفدن ایده طوطی محمد ابراهیم حسین ویاسیا
یورکا وفیو سیمو وکیسیا واسماعیل محمد ابراهیم اسماعیل ورثه اولدقلرینه محدود ورثه اولدقلری برصورده یکمشل برباب خانه جفت سنه دیرمنالی ومشرف
ضابطه مذکور خانه نام سکز سهامده ورثه سهامی وجهیله بولندیغم والفقه حنیفه نام اولوب تقریر وترمیه اقتدارلری اولدیغی کبی نفقه یه دخی محتاج
بولندیغندن والفقه مزبوره مذکور خانه ده بولنان نصف حصه سی دیکر حصه دار ابراهیم برابر بدل مثلیه صاتوب بدلنی استیفا ومالفقه مزبوره یه
اضافه ایلمکله مزبوره حصه سنه انفع واولی اولیغندن والفقه مزبوره نام حصه سی دخی حصه دار ابراهیم برابر مشتریسنه نام خانه مزبوره ده فارغ اولمغه محیوجه
جانب شرعدن بقدر بکا اذن ویرلمکله مطلوبدر دیکده دخی مزبور کلمات مشروحه واقعه مقابله ونفس الامره موافق اولدیغی
ذیل وثیقه ده اسامی محرر الخط وشهود معلمه اخبار ایدیلرک متحقق اولمغله جانب شرعشریفدن والفقه مزبوره حنیفه نام خانه مزبوره ده
اولوب سکز سهامده ورثه سهامی حصه سی دیکر حصه دار ابراهیم برابر مشتریسنه نام بدل مثلیه فارغ اولمغه دخی مزبوره اذن ویرلمکله ماوقع بالطلب
کتب اولدی حرره فی الیوم الحادی عشر شهر محرم الحرام سنه خمس وعشرین وثمانمائه والف

هو الحال

دیوانه دار قریه سی حاجی خلیل اغا محمد

براهوربو قریه سی حاجی حسین

قریه مزبوره یا حسین حسه

۷

۶۰۱

قریبی جزیره سنان مرکز ولایت اولاً لفقوس قضیه ملحوه اورفه ناحیه سنه تابع غزیورا قریه سی سکنه بنده ایکیه بوندنه اقدم وفات ایده
حسین نام صلبی حسین ارغاحصه وصلبیه صفیه قریه مزبوره ده بالاده متوفای مزبور ده منقل مالدن حفظ وتسویه امورلرینه
قبل شرعده بر وصی نصب وتعیینه قلمغه والزم اولدیغی اهلده صفیه نام مزبور انک عمیدی اولوب بالفعل وجهله امور وصایه یی رؤیته قادر ایدوکی ذیل
وثیقه ده محرر اسامی معلمه اخبار ایدیلرک متحقق اولمغله شبو باعث الوثیقه محمد به نقل مجلس حکم موقع حضرتلری طرفدن صفیه نام
مزبوره یه وصایه یی مذکوره قبول وحضرت لوزومی کما ینبغی ادا ومتعهد والتزام ایتمکله ماوقع بالطلب کتب اولدی حرره فی الیوم الثانی عشر شهر محرم الحرام
سنه خمس وعشرین وثمانمائه والف

هو الحال

غزیورا نام احمد حسبه

نقل بانی شیخ احمد

٦٠٧

فریضہ جزیرہ سندھ مرکز ولایت اوتکہ لفقوش قضایہ محمد کریہ قضایہ تابع لفس لریہ قصبہ برکندہ نہ ایلہ فرنجی بیان طعوز یوزیدی سنہ یکہ لونہ تاریخ الجنی لونہ
وفات ایدہ ابراہیم کوچک ضبطان وراثی زوجہ متوفاہ مسمولہ عائشہ بنت ابراہیم افندی وصبی کبیر اولغ فاطمہ وصبیہ کبیرہ قرنداش عائشہ وکلثوم وصدیقہ وصبیہ صغیرہ
قرنداش بالقرعہ وامینہ بمخاصمہ اولدقلرینہ بالرضا عند الشرع الانور ظاہر ومتحقق اولمغلہ صحیحہ صدیقہ نامہ مرقوم تاریخ وقف رشید وسند ادلریلہ دکہ تصویہ امور ربہ
قبل شرعدہ وقاضیہ ولقبہ اولنان والدہ لری مزبورہ عائشہ دورثہ کبار مدعی فقدی ومعرفت شرعلہ تحریر وجہ وبیہ الورثہ المزبورہ توزیع وتقسیم اولنان
منوطای مزبورلری تراکس رفتہ یدکہ بروجہ آتی ذکر وبیان اولنور حرر فی الیوم التاسع عشر من شہر ذی الحجہ الشریفہ لسنہ اربع وعشرین ومائتہ والف

یکی ٤٤ قیوہ ٥ قصب نفیس ١٢ حصہ ٢٠ ایلک ٥ ضدالہ ٢ دفصہ ضدالہ ٢ جاجم ١٨ کیفیہ ٢
٩١٠ ٢٥ ٤ ٢٧٨١٦

کلیم ٦ الک ٦ دفصہ الک ٦ طہماسی ٤ مراجونہ ٤ سبتہ ٢ لوزوسک ٢ لوبیا صدیفی وطاوری ٤ پرازی ٢
٢٠ ٢٠ ٢٠ ٢٠ ٢٠ ٢٠ ٢٠

طاقیہ بارداغی ٤ یاغ بارداغی ٦ غلفزہ ٦ طاقیہ بیضی ١ تلہ ١٢ اشقی تختہ ٢ حمام یکی ٢٦ اغلق تخم ٢٢
٤ ١ ٢٠ ٢٠

صفیہ ١٤ کرہ وتدمیاہ ٧ کرمہ حیفت ٧ رفیہ کرمہ ١٢ نقد موجود یغا ولوجہ ظاہر ایدہ باسنہ احمد دانفودہ تحصیل اولنان
٢٠ ٢٠ ٤٥٦

قبل الوفات عمر کاشف مرقومہ قضایہ صاتمہ کراجی دروازی ویرسمہ اولنان اولادلرینہ اغلاق جمعاً یکون المذکورات
٤٧٠٤ ٥٤ اولادلرینہ اولغلدہ تماملرنہ

الایضاحات

تجہیز وتکفین مصرفی ٦٠ حکومت عالیہ دللیہ ٦٠ میاہ رسمیہ ٦٠ تحریر ترکہ ونصفیہ اسباب یکونہ ٦٠ دیہ مثبت زوجہ مزبورہ نامہ مرسوم اولوجہ
ماعور مصرفی ١٨ حصہ ٤٥١

دیہ مثبت یقان حاجی شیخ باردغ ٨ دیہ مثبت حاجی قصاب باردغ ١٠ دیہ مثبت قہوہ جی حسن ٢ دیہ مثبت درویش قدیمہ ٢ دیہ مثبت محمد اخذیہ ٨

دیہ مثبت جنہ لی بنیہ ٩ دیہ مثبت فصیل بوشناغہ ١٨ دیہ مثبت زیخاخاونیہ ٥ دیہ مثبت حاجی ابراہیم اغایہ ١٤ دیہ مثبت مصطفی قرہ صغیر ١٨

دیہ مثبت شوقی بہ محمد ٩٢٠ دیہ مثبت عمر کاشف ٩٤٢ دیہ مثبت قہوہ جی حاجی زوادیہ ٨ دیہ مثبت تلوسلی ملا فاکہ ٩٤ دیہ مثبت محمد مشاکرہ ١١

دیہ مثبت خیر ابضائع قصاب مصطفایہ ١٦ صیغہ یہ تذکرہ یکونہ ١٧ دیہ مثبت عمر کاشف طوابجاندہ موقوفای مزبورہ الوصفی اولوب ایضا اولنان ١٢٧ رکے تحصیلیہ ٦٩

یکون ٧٩٢٦ الایضاحات

صحیح البیاقی

تنفیذی حصہ الورثہ المزبورہ

حصہ زوجہ مزبورہ عائشہ ٧٧١ حصہ ابن کبیر مزبور فضل ٤٤٧ حصہ بنت کبیرہ مزبورہ عائشہ ٧٧١ حصہ بنت کبیرہ مزبورہ کلثوم ٧٧١ حصہ بنت کبیرہ مزبورہ صدیقہ ٧٧١

حصہ بنت صغیرہ مزبورہ بالقرعہ ٧٧١ حصہ بنت صغیرہ مزبورہ امینہ ٧٧١

٦ ٦
٧١٥ ٧١٥
رکے حصہ مع حصیہ

٦ ٦
٧٧١ ٧٧١
حصہ کلی یارہ در

ورثہ کبار حصہ اربعہ لریلہ کاملا اخذ وقبض ایدکدن صکرہ صغیرہ مزبورہ لرہ حصہ لری اولوب ورثہ زوجہ مزبورہ دخی یوجہ الحفظ والاستیفا
ایتای اموالہ صغیرہ ایصال اولنمق شرح ویرلدکدہ

قبرس جزیره سنجاق مرکز ولایتی اولان لفکوشه قضاسنه محمود احمد قریه سنه تابع اولان قریه‌ی ساکنلرندن اولوب بو دفعه اقدم وقاسم احمد محمد نام اخوانی علیهما عساکر مصطفی وابراهیم ابن صلیمان صفیه نامنده قریه‌ی اهالیسندن اولوب قبل الشریعه منصوب وصحی والده لری اشبو باشه الوثیقه ملحاده بنت الیوب نام خاتون بمجلس شرعیده بالرضا

تقریر کلام ایدوب قریه‌ی مزبوره‌ده متوفای مزبور دن منتقل ١٢٨٦ تاریخلو تابعلو تیماری موجبنجه حصه‌لری میروثه‌لری اولوب حالا برادر خانه جنسندن برادر خانه دستورنجه خانه‌لرنده مذکور خانه‌ده ساکن بولندقلری اولوب مصطفی وابراهیم برسر حصه‌لری مزبوره خیریه

اولوب تعهد وترصینه اقتدارلری اولدیغی کی نفقه‌یه وضع محتاج بولندقلرندن وحصه‌لری مزبوره‌دن الیوم بی‌ایلریه باف قضاسنه ملحقه جلوجه ناحیه‌سنه تابع

قریه‌سنده اقامت ایتکده بولندقلرندن جهة خانه‌لری مذکوره خالی قالوب برملحقه یه‌قلعه‌ده واقعتلری ضایع اولمقده اولدیغندن حصه‌لری مزبوره‌دن خانه مذکوره‌ده بدلنا حصه‌لری

سائر حصه‌دارلرایله برابر بدل مثلیله صاتیوب بدل کندلریه انفاقده اولنمه حصه‌لری مزبوره‌دن حقلرنده انفع واولا اولدیغندن حصه‌لری مزبوره‌دن خانه مذکوره‌ده بدلنا حصه‌لری

قرایه برار مستریه نامنه فاغ اولمق اوزره جانب شرعدن یدلرنه بنا الوجه یرلیه مطلوبلرندن دیدکده وصیه مزبوره‌نک کما یه‌ستوصی واقعه مطالبه‌سی

الاوجه مدافعه اولمق زمن وثیقه‌ده اکمل وجهله حاضر اولوب وقوف مسلیه اخبار اولنه متحقق اولغله جانب شرعدن یدلرنه حصه‌لری مزبوره‌دن خانه مذکوره‌ده اولان

سهم حصه‌لری وضع وبکر حصه‌دارلرایله برابر مستریه نامنه بدل مثلیله فاغ اولمغله وصیه مزبوره یه ادا ویرلمکیچون ماوقع بالطلب کتب اولندی حرره فی الیوم الثانی والعشرین من

شهر محرم الحرام لسنة خمس وعشرین ومائتین والف

٦٠٤

قبرس جزیره سنجاق مرکز ولایتی اولان لفکوشه قضاسنه محمود احمد قریه سنه تابع الیه قریه‌ی ساکنلرندن اولوب زاتا سن‌یف شرعیه ایله معروف اولوب باشبو باشه

الوثیقه هوریه خاتونه یه‌ایله عیالی طرفندن خصوصات آتیه‌یی بیانده وکیل محل شرعیسی محمد عارف افندی یه‌شهادتنده مجلس شرعشریف اوزره موکلم مزبوره نک

زوجیت رافع اولوب قریه‌ی مزبوره یه تحیه افندی یه احراز طرفندن کذلک خصوصات آتیه‌یی بیانده وکیل محل شرعیسی دعوی وکیلنده معلوف صدر الیه افندی

یه علی الوجه مواجهه‌سنده تقریر کلام ایدوب مزبور تحیه افندی موکلم مزبوره هوریه خاتونک ایکیبیک غروشه مهر مجل وبیوز ایلیر غروشه مهر مؤجل

تسمیه‌سیله زوج واقع اولوبایله زوج موکل مزبور زمنده متقدر ومسقود علیه مهر مجل مذکور ایکیبیک غروشی موکلم مزبوره یه حالا ادا وتسلیم

ایتمکده عاجز ودرت ساله بنی لفکوشه یه کلوب ویکر یدخاتونه ایله تزوج ایدرلکن موکلم مزبوره ایله کندی قراشنده‌لرندن حاصل وموکلم

مزبوره دن متولد تخمیناً ظهور ایلمه‌یه صبی وغیر احدنک انفاقه والسنه مطلع وقوف اولمغله مسؤال اولنوب مهر مجل مذکور ایکیبیک غروشی موکلم مزبوره

هوریه خاتونه یه‌ایله عیالی یاکه ادا وتسلیم وموکلم مزبوره ایله صبی صبیه‌دن غیر مزبور احمدنک انفاقه والسنه موکل مزبوره اضافتله وکیل مزبور حسب الدعوی

نبیه اولنمه بالوکاله مطلوبدن دیو دعوی ایتکده وکیل مومایه صدر الیه افندی وضع استدعا اولنمغله هوایه‌ده موکل مزبور تحیه افندی موکلم مزبوره یه

مهر مذکور تسمیه‌سیله زوج وتطلیق ایدیکی بالوکاله اقرار واعتراف ایدوب لکن موکلم مزبور ایله موکلم مزبوره صدر دخول وخلوت صحیحه وقوعیلقسزین

زوج سنه‌سنده مزبوره یه بطریق الخلع تطلیقه ایدوب حصه مزبور وضع کندی اولدیغی اقرار ایتمکله وکیل مومایه محمد عارف افندی طرف وکالتدن

مدعی انکار ندنه بشقه موکلم مزبور تحیه افندی موکلم مزبوره یه دفعا ایتدکده مسکوره موکلم مزبوره نک فراشنده واولمغله قالوبه

وبیننده معاشرت زوجیت وصحبت ایتمکده اولدیغی حالده موکلم مزبوره نک فراشنده حاصل اولان حمل وضع ایده‌جکی کیجه

مزبور تحیه افندی مزبوره نک اولا سنه‌جا تقویجاوی کندیلکندن وبکر وصیه مزبور ربنا یه‌کلدکده یه موکلم مزبوره ایله صحبت

زوجیت ایدوب بونده درت ماه مقدم لفکوشه یه‌کلمکله ربنا یه‌دیکی وضع وکیل مزبور صدر الیه‌ده وضع بالوکاله انکار ایتمکله مدعی

وکیل مومایه محمد عارف افندی یه بروجه مشروح مدعاسنه مقابله یه طلبا اولنمقله مزبوره کلدکده سابقا ورقه‌سیله

درمیان وحسبه‌ده محمود نامی کسنه لر یدلرنده مجلس شرعه حاضر اولوبایراد الدستور موکل مزبور تحیه افندی تقریبا

۷

درت سنه مقدم موکله مزبوره بحی تزوج وتملح ایدرلر بوندن درت ماه مقدم لفقوشچه دیکر برخاتون ایله تزوج ایتمش اولدیغی
حیه مزبوره ترک ایدنجه قدر موکله مزبوره هوریه نامنده واوطه سنده بیتوتت وبیندنده ازدواج معلوم ودوام ایتمکده
اولدیغندن کرک بزم وکرک بالعموم قریه مزبورده اهالیسی مزبور تحسیه افندی یه زبوره هوریه خاتون زوجی وطفوز ماه مقدم دنیا کلمش اولان
صبیه وغلام احمد رضی مزبور تحسیه افندیلر صبی وغلام بیلورز وبزل بوخصوصه بوجه اوزره شهادت وضمایرز
ربط قلبی منضم حفظ والمنی بالواجب بناء شرعا ادای شهادت شرعیه ایتمکله مشاهده مزبوره یه اورقه مسطوره
حیه مزبوره امام عبدالقادر افندی بدهسه ومختار عثمان اغا بحسبه قره دایی وحمیسه عفتلنده صدیق موصوف واحمد
ومظهر محمد نام کسنه لردن دیکر عدلدن لدی التکلیف عدل ومقبول الشهاده ایدوکلری اخبار ایلیه موضح موکله مزبوره
هوریه خاتون موکل مزبور تحسیه افندیدن مهر معجل حقی اولوب ایکیسی غیر وسهایله ابتدای محاکمه ده موکل مزبور طرفندن اقرار واعتراف
اولنمله لدی الدعوه بابه وموجبنجه موکله مزبوره نامنه عرفی منقضیه اولدیغنه بناء مهر موجل مذکور حقی بیشوز غروشدن عبارت ایکیوز بیشوز
غروشک موکله مزبوره یه اضافه وکیل مزبور محمد عارف افندیه حالا اداو تسلیم وکیل مزبور صدر الیه طرفندن نقدا وتمامه مشکله
موکل مزبور تحسیه افندیلر بوجه محرر قراءتنده حاصل ومکله مزبوره دن متولد صبی صبیه اولغله مزبور احمد اصدعا اولنوب نفقه
وکسوه یه احتیاج ایده محتاج اولدیغنده وکیل مزبور محمد عارف افندیلر طلبیله صبیه مزبوره لک نفقه وکسوه وسائر لوازم ضروریه حسبه
قبل شرعنده قدر معروف اولدیغی بالاظهار لدی الشرع الانور ظاهر اولوب بوجهله غروسه موکله مزبوره تحسیه افندیدن ومدیره
قرضه وتقدیرا ولوب مبلغ مرقومه مذکور یومی بحیه غروش صبیه مزبوره لک نفقه وکسوه ولوازم ضروریه سنه خرج وصرفه ولدی الحاجه
استدانه یه دعا النفقه موکل مزبور تحسیه افندی یه رجوع موکله مزبوره هوریه خاتون ایله برلدیکی وکیل مزبور محمد عارف افندی یه تفهیم اولنمغین
اعلام اولندی تحریرا فی الیوم الخامس والعشرین شهر ذی القعده الشریفه سنه اربع وعشرین ومائتین والف

٦٠٥

قریه جزیره سفلی مرکز ولویچ اولوب لفقوشچه قضیه سنه تابع نفس لفقوشچه قصبه سکنه سنده بولنه ایکیه بوندن اقدم وفات ایدن مرحومه خانم بنت
مصطفی ابراهیم صدری صبیه واحمد محمد سعید واحمد کمال ایله صدیقه مراهقه قرارلری سموده وحمیده وصدیقه قرارلری شریفه ورابعه وبنوه نام کسوبه
اولوب لریه قبل شرعنده باحجت منصوبه وصیدهای اشبو باعث الوثیقه حاجی ثابت افندی بن محمد افندی مجلس تعریف انور ده تقریر کلام وتقریر عنه الزام
ایدوب وصیدهای بولنمغین مراهقه مذکوره نامنه وصغار مزبورلرنک نفقه وکسوه یه احتیاجلری اولغله والده لری متوفاة مزبوره دن مستفاد
مال موروثلری حاصلاتندن وغائبه نفقه وکسوه بها وسائر لوازم ضروریه لرینه بحجه قبل شرعنده قدر کفایه مبلغ فرضه وتقدیرا ولنمغه
مطلوبدر دیدکده حاکم موقع صدر الوثیقه بشهاده اثنین اوسبقه افندی مراهقه مذکوره نامنه وصغار مزبورلرنک نامنه الجوبه والده لری متوفاة مزبوره دن
مستفاد مال موروثلری حاصلاتندن وغائبه نفقه واعتباریله بومبه قطوز غروسه فرضه وتقدیرا یومبه مبلغ مرقوم مذکوری مراهقه
مزبوره نامنه وصغار مزبورون خرج وصیه ولدی الاقتضا استدانه وعند النفقه مراهقه مزبوره نامنه وصغار مزبورون نامنه مالدیه رجوعه وحق مزبور
حجه ثابته اقتضاسیله اذنه ویلکیه صادر باعطاء کتبه اولندی حرره فی الیوم الخامس عشر من شهر صفر الخیر سنه خمس وعشرین ومائتین والف

الداعی ضبط نوری افندی

محضر لای محمد ناجی افندی

٦٠٦

قریہ جزیرہ سنان مرکز ولوتیما اولہ لفقوس قضاسنہ ملحقہ لفکہ ناحیہ سنہ تابع اسنیقو قریہ سی کائنہ بہ ایکہ بوندہ اقدم وفاتا یدہ شیہہ بہ رستم حبلی حیف اوغلی حسن ایلہ صبیہ حیفہ قرارلی حیف وکذا بادہ ویہ نان بابا لری متوفای مزبورہ منتقل عالدیغی حفظ وتسویۂ امورلرینہ قبل شرعدہ بروجہ نصب وتنبیہ قیلنوب المہم والرفع اولدقدہ اجلدہ حسنا مزبور ونان بیوان رابیدی اولوب لهذا وجہ امور وحمایتی رؤیتہ قادر ایدوکی زلہ وثیقہ محرراتی مسلمہ ایدلریہ مختصہ اولہ اشبو باعث الوثیقہ حسن بہ محمودی ہالکم موقع صدر کتاب طوبالم وحسن بابا افندی حسنا مزبور ونان وقت رشد وسداد لرینہ وکیلہ بابا لری متوفای مزبورہ منتقل عالدیغی حفظ وتسویۂ امورلرینہ وحی نصب وتنبیہ ایتدکدہ اولدقدہ بروجہ محرر وحمایت مذکورہ یا قبول وعہدت لازمہ سنی کما ینبغی اوزرہ بابا لتشہد والتزام ایتملکلہ ماوقع بالطلب کتب اولدی حررخ الیوم السادس عشر من شہر صفر الخیر لسنہ ثمن وعشرین ومائتین والف

ہو الحال

نفلہ ناحیہ تابع قریہ اسنیقو
قریہ ارنوود یا ابراہیم قوفزد

٦٠٧

الحمد للہ وکفی بصلی عبادہ بصفوا سوالہ الی البدیات والصلوۃ والسلام علی رسولہ ونبیہ الذی شوقوا بالکتابہ الی المثوبات باجر الحسنات وعلی الہ واصحابہ الذین ہم کرام السادات اما بعد اشبو وقفیہ منیفہ ووثیقہ شریفہ نامہ تحریر واعلامہ سبب اولدرکی قریہ جزیرہ سنان مرکز ولوتیما اولہ لفقوس قضاسنہ ملحقہ لفکہ ناحیہ سنہ تابع نفس لفکہ قہپر الحالی متجاوزندہ صاحب الخیرات والحسنات دائمہ افندی بہ حسہ فقرا افندی طرفندہ مخصوص آبیاسندہ اقرار وجوعہ وکیل مجلس شرعیس مسموع افندی فضیلتلو ہاجی بنارلی افندی مجلس شرعیف انوزہ بروجہا وقف لازم التسبیل والدوام والتکمیل مقولہ نصب وتنبیہ ایلیکی دعوی وکیلمزندہ حافظ جمال افندی ہاجی بنارلی افندی مواجہلرینہ اقرار صحیح شرعی واعتراف صریح مرضی ابدیب وقف اتی البیان حصہ مزبورہ وکیلہ موکل مومالیہ دائرہ افندیلرک بدندہ آخر ٤١٨٨ نومرولو دفتر ٦١١ مارہ ٥٦ نومرولو دفتر خاقانی قویدہ محرر ونامزد صرف اولدقدہ مقید بولنان قصبہ مزبورہ ہ ضمندہ موقعدہ کائن ارنجہ کوی دیولو وصاحب ملک دائرہ افندی وصاحب ملک دائرہ افندی ایلہ محدود بہ باب وبہ باب دکان وبرجو قیوسی سکنہ اخراج وجمیع توابع ولواحقیلہ عشرۃ للہ العلی العظیم ولمبتغیات رضاء ربہ الکریم وابتغاء لوجہ اللہ الملک الکریم وقف صحیح مؤبد وحبس صریح مخلد ایلہ وقف وحبس ایدوب شویلہ شرط ابدیلہ مذکور قہوہ خانہ ودکان ایجار اولنوب حاصل ارتفاع ایجار بندہ اولان مذکورہ تعمیر وترمیم اولنوب فضلہ سندہ بہ بہ سنہ یوز پکیرمی غروشدہ دیوزسنہ غروشہ جمیع الصرف اولہ اولبندہ درت شریف اوقونہ یرلوہ شتمات مزبورہ نان برلی معاج کیجہ سی وبرلی رمضان مغفرت نشانہ قدر کیجہ سی وبرلی رمضان نان اولہ یخی افطار برلی کیجہ سی وبرلی وفات سید الاولین اولہ یکیرمی نصف اولہ مولود کونندہ قصبہ مزبورہ ہ واقع اورتہ جامعہ یدہ قرائت ایتدیریلہ منظوم مولد نبوی عضیدہ اولمق اوزرہ جمعہ سنان وعباس جامعلرندہ مذکورہ ہ اجرا اولنہ وذکر اولنہ مولد شریف انجمن وضع یوزیکری غروشہ صرف اولہ وبقیہ وتعمیر واجرا شروط الواقف فضلہ اعلم متولیا عالہ اولہ تلاوت اولنہ شمات شریف ومولد شریفلرندہ حاصل اولہ ثوابلری اوصل موجودانہ واشرف محاوفاتہ اولہ سیفہ سر محمد المصطفی صلی اللہ تعالی علیہ وسلم حضرتلرینہ واولاد کرام وازواج مطہراتلرینہ ارواح شریفلرینہ وکافہ انبیاء عظام ورسل کرام حضراتلرینہ ارواحلرینہ وخلفای راشدین ہ وباقی جمیع اصحاب کرام رضوان اللہ تعالی علیہم اجمعین حضراتلرینہ ارواحلرینہ واولیا وشہدا وصلحا وغزاۃ مسلمینلرک ارواحلرینہ وواقفلرک ابا واجداد واقربا ومعتقدانہ وعرت افندی حضرتلرینہ والدینلرینہ وواقفلرک

٢

وحياتنده صاحبه كشف على بروجه رضى لهذه اولان واقف جيانده اولدقجه وقف مذكوره كندسى متولى اولوب تبديل وتغيير وتبديله وتنقيصى حدلرى المجاز
بر نهج مساغ شرعى استبدال وقف مزبور كندى يدنده اولمق بعد وفاته اولاد واولاد اولادى بينلرنده بطنا بعد بطن وفرعا بعد فرع اكبر وارشدى
متولى اولمق وحفظا الله تعالى اولاد منقرضه اولورايسه قصبه مزبوره صباح افندى بعرنا افندى وبعد وفاته اولاد واولاد واولادى بطنا بعد بطن
اكبر وارشدى متولى اولمق وحفظا الله تعالى اولاد دخى منقرضه اولورايسه قصبه مزبوره صباح احمد افندى بعرنا افندى وبعد وفاته اولاد واولاد اولادى بينلرنده
اكبر وارشدى متولى اولمق وحفظا الله تعالى بونلاردخى منقرضه اولورسه واقفك اقربا سنه بولنانلرك اكبر وارشدى متولى اولوب كذلك اولاد واولاد
اولادى متولى اولمق وحفظا الله تعالى بونلاردخى منقرضه اولورايسه بو شرائط وقف قصبه مذكوره ايله كما سبق اجرا اولنمق اوزره
جنابنده اوقاف مديرى بولنمق ذات مديرك ناظر اولمق وناظر اولنمق علة متولى عائله اولمق مذكور لفكه قصبه مدرسه سنك تعمير وترميمه واولاد
نشر علوم ايدهم خواجه افنديه ومدرسى يشيم بولنمق لهذا علاوه ان فقراسنه صرف اولنمق واقف وفاتنده حصه عقاره مزبوره نك تعمير وترميمى
وقيودنه اهالينك انتفاع ومصرفه اولدقجه اعتبار مدرسه اولنمق حصه موقوفه هر ايجاب ايدركه تطهيرنه وايپ وقوغه ولمبه وياغور
حسكه اولورس لمبه ومصيله تسهيلنه متولى مجبور بولنه ومشابه عقارك تعميرنه وقيوده لزوم اولدقجه طرفدن ايپ وقوغه ايله تطهيرنه مخصوص صدنده
متولى نهاس ايله ايكيسى قصبه نك مختار وقوميسيونى طرفندن اوقاف رائده سنه ويريلمه جق شرح دفتره واخبار اوزره اوقاف مرخصلرى
مسدجى بعد التحقيق مصارفات روزنامه سنه اجراسيچون متوليه امر وبركه واجرا ايدركه حالده مختار وقوميسيون متوليه اجرا ايدوب متوليدن
تحصيل ايلدكلرى ذوات بولنه جقلرى كبى وقفيه مندرج بالجمله شرائطك اجراسنه كذلك مرخصلرك هر بولنه رشدى اولمق متولى بولنمه ذات
هر سنه اوقاف سائره متعاقبا برموجب قانونه مبنى اوقاف رائده سنه حسابه ويركه مجبور بولنه جقلرندن ديوتيه شروط وتنبيه قيود ايله
عقار مذكوره يا خاليا عن الشواغل متولى موما اليه تسليم اولدقجه قصبه وتسلم وسائر متوليلركى برفقه الزامه تعرضا بيدى ديوبا قام افاده مرام
اينكده غبطه تصديقه شرعى وكيل موما اليه عقاره كلدكده سمت آخره عطفا بدوبه مقتداعا ثما به امام اعظم وهمام اقدم ابو حنيفه الكوفى
مذهب شريفلرينده وقف عقار صحيح لكن غير لازم اولمغله رجوع مشروع وامام محمد به همسه الشيبانى مفتاى قنده واقف منفعت وقف نفسنه
شرط ايتمكله وقف باطل اولديغنه بناء وقف مزبوره ده رجوع وعقار مزبوره ده متولى موما اليه قصبه وكالة اول مكتبه اودره بكا واو تسليم
تنبيه اولنمه مطلوب بعده ديدكده متولى موما اليه جوابنده بافعوا ما تؤمرون هذه قد رهال بويله ايكن عقار مرخصلرك ابو يوسف الشهير بالامام
الثانى مفتاى عنده واقف مجرد وقفنه رجوعله وقف مزبور صحيح ولازم اولدى ديو رد وتسليمدن ابا وامتناع ايدوب حاكم موقع حجتنك
طوبا وهمه حاضر اولدقجه مضمون حجته شرائفدن وظهره مندرج فصل وحكم اولمابنا اولدقده حاكم موما اليه نك عقار مرخصلرى طرفندن
اولسنه نظر وبطلان حق اولمقده هذه ايدوب واقفا على الخلاف الجارى بين الائمة الاسلاف وقف مزبورك صحته وزوال حكم اتيكيله مرتب
وقف مزبور صحيح ولازم اولدكدن صكره بعد ما حكم فاعا اقتضى على الذين يبدلونه والله سميع عليم واجر الواقف على الحى الجواد الكريم جرى ذلك
وحرر فى غرة شهر ربيع الاول سنه خمس وعشرين ومائتين والف

١٣٢٥

ضبطه نورى افندى — فهمى افندى زاده راشد افندى — محكمه كماى محمد ناظم افندى

٦٠٨

قریہ جزیرہ سنانا مرکز ولایتہ اولہ لقضورہ قضاسنہ مطحہ کریہ قضاسنہ تابع ابوجہ رقریہ مرکورہ الیہ بوندہ اقدع وخاتا ایدہ حاجی محمد ضیاء ولد اوغلی وصالح بکمحی ہر بیاکی متجاوز اشبو باعث الاعلام در دسیہ مجلس شرعشریفہ انور ہ برادری وحال صفدندہ تسویہ امور یہ باجہ شرعیہ وحن مناطہ با اولطہ سال مورونہ بن یوصایا وضع یدہ متحققہ اولہ ضبط براہ حاجی محمد مرقومندہ اذ زریہ دعوی وتقریر کلام ایدوب حالا بو بہ یکری بریاکی متجاوز ایدوب عاقل وبالغ وبلوغہ رشد ومنضم الرشد امویہ بالنفس رؤیہ قادر واعانت وجیہ مستغنی اولمغلہ ہر نوع متوفای مزبور حاجی محمد وصورت برمطلب فرقسام عالی براد رم وجیہ مزبور ضبط ایدہ الجیدہ حالا طلب ایدرم سؤال اولنوب بطلبیہ قبل شرعیہ وجیہ مزبورہ تنبیہ اولنوب مدعا ویدکدہ غب السؤال اولدقدہ جوابندہ مدعی مزبور ایسہ سال مورونہ یا بوصایا وضع یدینی اقرار ایدوب لکن مدعی زبور بر سؤال محرر رشد رعایتی انکار ایدیجک مدعی مزبور دروشدہ بروجہ مشروح مدعاسنہ بو طلب اولندقدہ رجال احرار مسمیہ مزبورہ یا حاضر اولدقلرنہ بر ضبط واحد رفعت بہ وطی اولندقدہ نام مکتوبل بوصل الرشاد مجلس شرعہ حضارندہ اولوب اثر الاستشراح وجہ الحقیقہ مدعی زبور در دسیہ الیوم بکری بریاکی متجاوز ایدوب عاقل وبالغ وبلوغہ رشدی منضم اولوب امور یہ بنفسہ رؤیہ قادر واعانت وجیہ مستغنی بر ابو خصوصہ بوجہ اوزرہ شہادت وشہادت ذی ایمرز دیلو تقریری منضم اللفظ والمعنی برنہج شرعی ادا شہادت شرعیہ ایدلکندہ صحیحہ شہادتلرنہ مزبورانہ اصول موضوعہ سنہ توفیقا سرا وعلنا لدی التزکیہ عدل ومقبول الشہادہ ایدوکلری اخبار اولمغلہ موجبہ مدعی مزبور دروشدی رشدیہ بلغہ الحلم والنفع ماوقع بالطلب کتب اولنوقہ حررفی الیوم الرابع والعشریہ من شہر صفر الخیر سنہ خمس وعشریہ وثمانمائہ والف

سواد الحال

محکم کای محمد باشم افندی

ضبط نورلی افندی

اولجہ ضبط اولنی

٦٠٩

قریہ جزیرہ سنانا مرکز ولایتہ اولہ لقضورہ قضاسنہ مطحہ کریہ قضاسنہ تابع نفس کریہ قصبہ سکنہ زادہ ذاتہ تعریف شرعی ایلہ معرفہ اشبو باعث الوثیقہ امینہ خاتونہ بنت محمد اولوب مجلس شرعشریفہ انورہ زوج مصطفی مکیلہ بہ مصطفی مواجہہ سنہ تقریر کلام وتعیین عہدہ الزام ایدوب مزبورہ مکیلہ بہ تاریخ اعلاہ سنہ سکنہ ماہ مقدم بہا برعوسہ مہر مؤجل وبشیوز برعوسہ مہر مؤجل قسیم بنکاح وتزوج ایدوب زوجیتہ بنکاحہ قائم الیکہ دستماہ مقدم بنہ طلاقہ بائنہ ایلہ تطلیقہ ایدیکندہ زمنہ منقرضہ ومنقضیہ اولا مہریہ مذکوریہ بیلہ بشیوز ایلہ عوسہ الہ جوہ متقدم حالا طلب ایدرم سؤال اولنوب بقا اداء تسلیم لجویہ تنبیہ اولندقدہ مدعی دیو دعوی ایتدکدہ غب السؤال مزبورہ مکیلہ بہ وجہ جوابندہ مزبورہ امینہ خاتونہ مہریہ مذکوریہ ایلہ زوجیتہ مدخول بہاسی اولدیغنی وتاریخ مذکورہ مزبورہ یہ بائنہ تطلیقہ ایتدیکنی طابعا اقرار واعتراف ایتکلہ موجب مہریہ مذکوریہ بیلہ بشیوز ایلہ عوضائی مزبورہ امینہ خاتونہ حالا اداء تسلیم لجویہ مزبورہ مکیلہ بہ تنبیہ اولندقدہ بحصل اولندی حررفی الیوم الثالث عشر من شہر ربیع الاول سنہ خمس وعشریہ وثمانمائہ والف

٦٦٠

قریه جزیره سنك مرکز ولایتی اولتی لفقوشی قضاسنه ملحقه کریه قضاسنه تابع نفس کریه قصبه سی کهنه زاده ایکن بو زاده افندم وفات ایدنجه
احمد طوبال محمد اوغلی صغیره قزی وهالیه کیمسه یوقیکن بتاغی بتجاوزه اولوب عاقله وبالغه و باموغه رشدی منضم اولدیغی ادعا ایدرك اشبو بالغه
الوثیقه رایشه محلی شرعیه تقدیم الوزه والده سی وهال صغیره تسویه امورینه باحجه شرعیه وجهیله مصوبی اولمغله مال موروثه
بالوصایه وضع یدی متحقق اولدقده ایشبو بنت علی مواجهه سنده اوزرینه دعوی وتقریر کلام ایدوب جمله سنه عاقله وبالغه وباموغه رشدی منضم
اولوب امورینی بالنفس رؤیته قادره واعانت وجیهه مستغنیه اولمغله بدرم مرحوم مصطفای مزبوره دن موروثه برموجب دفتر قسام عالمی
والده سی ووجیهم مزبوره امینه دن هالا طلب ایدرم سؤال اولنوب بکا تسلیم قبل شرعنده والده م ووجیهم مزبوره یه تنبیه اولنمغله مدعیه مدعی
دیه کده غب السؤال اولرق حواله سنده مدعیه مزبوره رایشه نك برموجب دفتر مذکور مال موروثه بالوصایه وضع یدیکه اقرار ایدوب
لکن مدعیه مزبوره نك بروجه محرر رشد مدعاسنی انکار ایدوب حال مدعیه مزبوره رایشه ده وجه مشروح اوزره مدعاسنه منه طلب اولندقده
قصبه مزبوره کهنه زاده حسه اوغلی احمد واسماعیل بهجت نام کسنه لر مجلس شرعه حضارله اولوب شهادتلرنه الوسترلدکده فی الحقیقه اشبو مدعیه مزبوره رایشه
هالا یکرمی یاشنی تجاوز ایدوب عاقله وبالغه وباموغه رشدی منضم اولوب امورینه بالنفس رؤیته قادره واعانت وجیهه مستغنیه در بنه
بو خصوصه بو وجهله اوزره شرعا شهادت وشهادتلری ادا ایدرك دیو تقریری مشتمل لفظا والفا مواجهه برنجه شرعی ادا وشهادت
ایتدکلرنده حکاره مزبوره نك شهادتلری واسماعیل باورقه مسطوره اولوب سوادسز اولدیغنه بنا لدی التزکیه عدلدن ومقبول الشهاده ایدوکی
اخبار اولنمغله موجبیله مدعیه مزبوره رایشه نك رشدینه بعد الحلم تنبیه اولنمغین تحریر واعلام اولندی حرره فی الیوم الثامن عشر من شهر
ربیع الاول سنه خمس وعشرین وثمانمائه والف

کریه نائبی حاجی مصطفی بن حاجی محمد زکی افندی

کریه اهالیسندن ضمیمه مبری افندی

٦٦١

قریه جزیره سنك مرکز ولایتی اولتی لفقوشی قضاسنه ملحقه کریه قضاسنه تابع نفس کریه قصبه سی کهنه زاده ذات تعریف شرعی ایدوب عرفه اولا اشبو بالغه الاعلام
فاطمه بنت سالم نام خاتونه محلی شرعیه تعریف اولنرق زوج مطلقه اولا مدعیه بهجت نام مواجهه سنده تقریر کلام ایدوب مزبوره ملاعیه یدی ماه مقدم
بنی برموجب ازنامه اولنوب برغروشه مهر موجل ومعلوم المقدار مشروطه مهر محلی تسمیه یله تزوج ودخول ایدوب زوجیت بینلرنده قائم ایکن
الکی ماه مقدم بنی بابنا تطلیقه ایدیکنده ذمته مستقر ومستقر علیه مهر موجل مقدم اولا یوز برغروشه ایدوب نفقه مرحالا بکا اداو تسلیم ایچون
مزبور ملاعیه تنبیه اولنمغه مراسم دیو دعوی ایتدکده غب السؤال زوج مزبور ملاعیه وضع هوابنده مزبوره خاتونه مهریه مذکوریه تسمیه یله
تزوج ایدوب الکی ماه مقدم مزبوره یه بابنا تطلیقه ایدیکی طایعا اقرار ایتمله صباغ صار موجل مذکور یوز برغروشه ایله عدت مسابقه انقضاسنه
دکیه برآیلیق نفقه اولمق اوزره یومیه یکرمی غروشه التمهر غروشلک جمعا یوز التمهر برغروشی مزبوره خاتونه اداو تسلیم مزبور ملاعیه
تنبیه اولنمغین تحریر اولندی حرره فی الیوم الثامن عشر من شهر ربیع الاول سنه خمس وعشرین وثمانمائه والف

١٣ ٢٥ ١٨

٦١٧

قبيس جزيره سنك وكر ديوتة اوتة لفقوشي قضاسنه ملحه كريه قضاسنه تابع لبطه قريه سي كمندنده احمد افندي به مصطفى شوة افندي مجلس شرعشريف انوزره تقرير كلدوم ايدوب ديسه بو زيتم مصطفى نام صبي مرقومك اعلمك لبطه قريه سنده كائنه برطرف يول وبرطرف احمد عزيز جبه قرمزي وايكى طرف محمد مصطفى شوة ايله محدود باتوجهانه متعرضا وليس خانه مشرف خراب وتعمير وترميم محتاج اولمغله كرك بنم وكرك والده مزبورك تعمير وترميم اقتدارمز اولمغله خانه مذكوره يه وكالت ورياسيله تزكيه ايدرك بكرميرا استقراضه ايدوب خانه مذكوره يه تعمير وترميم ايتمك وصلح مزبوره سنه لسنه دارانسنده تديجا ايفا وتسويه ايتمك والده مزبوره حقنده انفع واولى اولديغنده خانه مذكوره يه بالتزكيه بكرميرا استقراضه ايدوب خانه مذكوره يه تعمير وترميم ايتمك اوزره جانب شرعشريفدنده بكا اذنه وريلمك مطلوبيله ديدكده وكى مزبورك كلمات مشروحه واقعه مصدقه ونفس امرده موافقه اولديغين زيد وتتبع اسمرى محرر الصدر وحوف مسطوره اهل خبره مخبره اولمغه جانب شرعشريفدنده والده مزبورك خانه مسئوله بالتزكيه بكرميرا استقراضه ايدوب خانه مذكوره يك تعمير وترميم وكى مزبورك احمد افندي يه وريلمكيه ماوقع بالطلب كتب اولندى حررفى اليوم السابع والعشرين من شهر ربيع الاول سنه خمس وعشرين وثمانمائة والف

شهود الحال

ضبط فوزى افندي دعوى وكيلى مصطفى حمدى افندي

٦١٧

قبيس جزيره سنك وكر ديوتة اوتة لفقوشي قضاسنه ملحه كريه قضاسنه تابع لبطه قريه سي كمندنده احمد افندي به مصطفى شوة افندي مجلس شرعشريف انوزره تقرير كلدوم ايدوب ديسه بو زيتم مصطفى نام صبي مرقومك اعلمك لبطه قريه سنده كائنه برطرف يول وبرطرف احمد عزيز جبه قرمزي وايكى طرف محمد مصطفى شوة ايله محدود باتوجهانه متعرضا وليس خانه مشرف خراب وتعمير وترميم محتاج اولمغله كرك بنم وكرك والده مزبورك تعمير وترميم اقتدارمز اولمغله خانه مذكوره يه وكالت ورياسيله تزكيه ايدرك بكرميرا استقراضه ايدوب خانه مذكوره يه تعمير وترميم ايتمك وصلح مزبوره سنه لسنه دارانسنده تديجا ايفا وتسويه ايتمك والده مزبوره حقنده انفع واولى اولديغنده خانه مذكوره يه بالتزكيه بكرميرا استقراضه ايدوب خانه مذكوره يه تعمير وترميم ايتمك اوزره جانب شرعشريفدنده بكا اذنه وريلمك مطلوبيله ديدكده وكى مزبورك كلمات مشروحه واقعه مصدقه ونفس امرده موافقه اولديغين زيد وتتبع اسمرى محرر الصدر وحوف مسطوره اهل خبره مخبره اولمغه جانب شرعشريفدنده والده مزبورك خانه مسئوله بالتزكيه بكرميرا استقراضه ايدوب خانه مذكوره يك تعمير وترميم وكى مزبورك احمد افندي يه وريلمكيه ماوقع بالطلب كتب اولندى حررفى اليوم السابع والعشرين من شهر ربيع الاول سنه خمس وعشرين وثمانمائة والف

شهود الحال

بسطه لى احمد مصطفى بجبه قرمزي

بسطه لى مصطفى بجبه قرمزي

٦١٤

قریہ جزیرہ سنان مکنہ دلو تماولاً لمقوشہ قصبہ ملحقہ دکرسنان قصبہ تابع ایاکیر قریہ سی سکنہ ایدہ تابکیہ افرنجی بیلد لمقوز بوز بسہ سنہ سی شہر کانون ثانیہ قرغندہ وفاتہ ایدہ شریفہ بنت محمد ک وراثتہ زوج مذکور کہ عم بہ حصہ ایلہ حصہ عصبہ اوغلی جمیل وحصہ بہ عصبہ قزلری فاطمہ وناجیہ وعایشہ بنجہ اولرینہ بالاجماع عند الشرع الانور لمالک ومتحقق اولدقدہ صکدہ مسطور زبور رونام وقت بشہ دسند اولرینہ دکہ بہ نسویہ اصولریہ قبل شرعدہ وضع نصب وتعیین اولنانہ بدرلری مزبور عم معرفت شرعلہ تحریر وبیع وبیعلہ اورثہ المزبورہ توزیع وتقسیم اولنانہ متوفاۃ مزبورہ نام ترکہ سی وفتیدہ کہ بروجہ آتی ذکر وبیانہ اولنور حررخ الیوم الثانی عشر شہر ربیع الاول السنہ اربع وعشرین ومائتین

قاربولہ ١ جانہ ١ قبوہ ١١ قوزی ٥ اوفیوم بکری ١ صبانہ ١ آلمی اصلاوز ١ ابیہ مع عیلی ١ عینہ دیدہ ١

٩٨ ٩ ١٤٧٥ ٢٠ ٩ ١٩ ٤ ٢٦ ٢٧

مشترک نصف عینہ ١ قاربولہ ١ بریقہ اصمانہ ١ بولغور دکرمی ١ کوجان کوبہ ١ دخہ کوجان کوبہ ١ (دخہ کوجان کوبہ ١

١٨٤ ١ ٥ ٧ ٦

دخہ کوجان کوبہ ١ تابہ ١ اصحانہ ١ لیمون ٥ تمور یکی سی ١ سبت ١ اوزنکی جفت ١ ترازو ١ بیوک کوبہ ١ کوجان کوبہ ١

٤ ١٤ ٥ ٤ ٧

تخہ ١ عینقو تخہ ١ باقر تخہ ١ بارداقہ ٥ لیمانہ ٩ شیشہ ١٥ کاسہ ١ بکلمہ ١ باغ شیشہ سی ٤ کیرہ ١

١٤ ٥ ١٤ ١ ١٤ ٢٢ ٧ ٤ ٢ ٥٠

اینک راسی ١ سیت ١ آسیہ ١ مرکب راسی ١ اینک ١ سیر یجہ نام محلدہ شیر ز روعی ٦ بنجہ نام محلدہ شیر

٦٤٩ ٩ ٢٨ ٨٨٤ ٤٤٥ ٤١٤ ز روعی ٢٠٢

بہ سیر یجہ ہ شیر ز روعی ٥ بہ سیر یجہ ہ شیر ز روعی ٥ زوجی زمندہ مہ موجبا ارمودہ حقی اولوب قبلہ اولنان

١٦٤ ٢٠ ٤٥١

قریہ مزبورہ ہ بنجہ لر لاقشی یا تر لاسندہ بہ قریہ مزبورہ ہ بنجہ لر نام موقفدہ بوریجہ بہ قریہ مزبورہ ہ بنجہ لر نام موقفدہ مشترک

حقوقلرہ موقفدہ مشترک حصہ ز روعی دونم ٥ حصہ ز روعی دونم ١٠ حصہ ز روعی دونم ٦

١٥٢ ٢٠ ٢٢٨

بہ قریہ مزبورہ ہ بنجہ لر نام موقفدہ مشترک بہ قریہ مزبورہ ہ بنجہ لر نام موقفدہ مشترک بہ قریہ مزبورہ ہ بیکار قراجہ نام موقفدہ

حصہ ز روعی دونم ٥ آقچہ ز روعی دونم ٥ مشترک حصہ ز روعی دونم ٥

٤١٥ ٢١ ٤٠

جمعا یکو ٥٨٢٨ الدر لوراث

الاغراجات

ماکولہ عائد دلالیہ محتار محمود اغابہ ویریجو محتار ہ ودلالیہ تقدیمہ اسیا و تحریر ترکہ بنجہ نامہ شریفہ افندیہ ویریلدی

٨٢ ونیز کرہ پارہ ٥٩ ٤٥

صیوانلرک لمقوشہ حصہ بنجہ ہ ویریلو ٥ طقوز بوز درت سنہ طوار رسوم ادلیہ تحصیلدار حصہ افندیہ ویریلدی دیہ مبلغ مالوریا عثمانہ محکمہ الاصلیہ

اجرت ایدیوانہ بازارندہ صاتلمق ایچون ویریلہ اجرت ادلیہ ویریلدی

١٨ ٤٥ ٦٧

یکو ٤١٨ الاغراجات

صحیح الباقی ٥٥٢٠ منقسم مابینہ ورثہ المزبورہ

حصہ زوجہ مزبورہ حصہ ابنہ صغیرہ مزبورہ جمیل حصہ بنت صغیرہ مزبورہ ناجیہ حصہ بنت صغیرہ مزبورہ فاطمہ حصہ بنت صغیرہ عایشہ

١٢٨٠ ١٦٥٦ ٨٢٨ ٨٢٨ ٨٢٨

زوجہ مزبورہ حصہ سی کامنہ اخذ ایدیکی کی حصہ مزبورہ نام بروجہ بالا حصہ لری مجموعی

٤١٤٠

١١٠ رسم کتبہ موقفہ بنجہ

٤٠٣٠

٢٦٠ حصہ مزبورہ نام معیشتہ بنجہ ایکا دخہ اولی یوسف اوغلی ویریلدی

٢٦٧٠

٩٠٥ و ٩٠٥ سنہ لرینہ اراضی ویریلوب الوجہ تحصیلدار حصہ افندیہ ویریلدی

٢٥٥

٢٦١٧

٢٦١٧ نقد ایتام مولا حصہ لرینہ کوندریلدی

٦١٥

قریس جمعیه سنهٔ مرکز ولایتی اولاً لمقدوسه خضاسنه محمد لفکه نا هیسنه تابع نفس لفکه نا هیسنه ساکنده ایکیسه اوغلی بالغ طقوز یوزالی سنه
شباطلی اوده بشنده وخاتایده حسیه مصطفی بابسالیسنان ورائی زوجه ناکوحه متروکه سی زهرا بنت برکمحمد ایله صبلی کیزاوغلری محمد راتب ومصطفی
وصبی صغیر اوغلری ایله احمد ومحمد وحسیه وصفوت حسیه وصبیه صغیره قرنی یمنجاده اولدیغی بالاخبار عند الشرع اولوزهاله وتحققه اولدقده حصه کره صغار
مزبوره وحصه کره مزبوره نامی وقت رشد وسداد لریله کیفه تسویه امور لریه قبل شرعدن وحق نصب وتعیینه اولنمق والده لری مزبوره زهرا خاتونه ویرلمه له
محمد راتب ومصطفی حضرتلری معرفت شرعدن تحریر وبیع وبیعه الورثه المزبوره توزیع وتقسیم اولنه رق متوفای مزبور ترکه سی وفق حجت شرعیه بروجه زیر تحریر وبیانه
اولنور حرره فی الیوم الثانی من شهر ربیع الاول سنه اربع وعشرین وثمانمائه والف

قرزی استرلیسی ۱ سیاه استرلیسی ۱ قوداپه لوستر ۱ اوخلواستر ۱ سیاه کبه سی ۱ استیفتودانه ۱ قهکه سی ۱ داناری ۱
٢٤٧٠ ٢٩٥٧ ١٨٠٠ ٥٨٤ ٢٨٠ ٥ ١٨

زهره قهکه سی ۱ داناری ۱ اونیکی حصه سی ۱ متوفای مزبورک تحت ایجاره ده بولنمغله احمد اوزونه اغلو ودائی افندی وخالنه وخدیجه اغالر
وخدیجه خانم عثمانه افندی وجلول افندی ملا ابراهیم نفیس لری تجار الطاسی یه ایجاره
اولنمغله بدل ایجار
٤٤٠٠

کذا صالح صبحی افندیلر اهورلر اوکدهٔ یوزقال یوسف
بدل ایجاری
٤٤٠

متوفای مزبورلرک حال حیاتنده تجار الطاسی یه ایجار ایتدکلری وقف وطوسونه نفیس لری بدل ایجاری
٤٤٥٥

متوفای مزبورلرک کیفیت ده ظهور ایده نقد موجود
٤٢٠

جمعاً مکونیت المذکورات
٢٨٦٩٦

الاخراجات

مخ تجهیز وتکفینه مصرف
٢٦٢

حکومت عاجله رسالیه مع قیمتیه
٦٧٤

مناریه ویریلوبه
٦٢

صاتلمغه یه قدر جیوانلرک یم مصرف
٦٢

جیوانه نذکر ایچون محتاره ویریلن
٤

حکومت تکفین نده بولنوب ویریلن وزنیه
اجیا وصالحه یه ایرا ایتدکلری علم وفرار یوصوبه
٤٦٠

احمد زکی افندی مرحومک دوقور حافظ جمال افندیه
ویریلن وزنیه اجرتی
١٨

ربیع مثنی

نفکه قرداشلرندن مصطفی یه نور یولو
مؤدیه حسیه افندیه ویریلن
٥٧٧

ربیع مثنی

خزینه خانم عثمانه افندیلرک بعهده اجاره سنده یازلی
الوجهی باشتارت دائی افندی ودائی افندی ومصطفی
بابسالی حصه بعد التزکیه والحلف
٤٥٠

ربیع مثنی

احمد زکی افندی مرحومک ایکی قطعه سنده یازلی
ارغیر نسیات الوجهی باشتارت والده سی محمد علی
وبسیم هاجیه یه بعد التزکیه والحلف
٤٧٠

ربیع مثنی

دائی افندی ودائی افندیلرک ایکی قطعه سنده یازلی
مؤدیه حسیه افندیه ویریلن
٥٧٧

ربیع مثنی

دائی افندی ودائی افندیلرک بعهده اجاره سنده یازلی
الوجهی باشتارت والده سی محمد علی ومصطفی
بابسالی حصه بعد التزکیه والحلف
٤٥٠

ربیع مثنی

صالح صبحی افندیلرک بعهده اجاره سنده یازلی الوجهی
باشتارت حسیه هاجیه ویسیم دائی افندی حصه سنه
بعد التزکیه والحلف
٤٥٠

ربیع مثنی

احمد زکی افندی مرحومک دوقور حافظ جمال افندیه
ویریلن وزنیه اجرتی
١٨

ربیع مثنی

تحسین افندی احمد توفیق افندی یه ویرلمسی
باشتارت برادرلری محمد امین ومحمد یه والده لری
هاجیه راضی اولدقلرینه بعد التزکیه والحلف
٦٥

ربیع مثنی

دائی افندی ودائی افندیلرک بعهده اجاره سنده یازلی
الوجهی باشتارت احمد حسیه اوزونه اوغلی ومصطفی بابسالی حسیه
بعد التزکیه والحلف
٤٤٢٠

ربیع مثنی

صالح صبحی افندیلرک بعهده اجاره سنده یازلی
الوجهی باشتارت حسیه هاجیه ویسیم ودائی افندی حصه سنه
افندی بعد التزکیه والحلف
٤٥٠

ربیع مثنی

احمد حسیه اوزونه اوغلی بعهده اجاره سنده یازلی
الوجهی باشتارت صالح صبحی افندی حصه سنه افندی
ومصطفی بابسالی حصه بعد التزکیه والحلف
١٠٢٦٠

ربیع مثنی

احمد حسیه اوزونه اوغلی بکر سنه موجبنجه
باز محصولی اجاره سنده الوجهی باشتارت
برادرلری محمد امین ومصطفی بابسالی حصه بعد التزکیه والحلف
٢٦٠

ربیع مثنی

دائی افندی ودائی افندیلرک بعهده اجاره سنده یازلی
الوجهی باشتارت والده سی محمد علی
وبسیم هاجیه یه بعد التزکیه والحلف
٢٧٠

ربیع مثنی

دائی افندی ودائی افندیلرک بعهده اجاره سنده یازلی
الوجهی باشتارت حسیه هاجیه ویسیم ودائی افندی حصه سنه
افندی بعد التزکیه والحلف
٤٥٠

ربیع مثنی

قهوه جی ملا صالح بعهده جی مسطور یه وقف الوجهی
اولوب قهوه یاری باشتارت والده سی محمد علی
وخدا ورد یی حسیه هواجه بعد التزکیه والحلف
١٢٧

ربیع مثنی

تحسین افندی احمد توفیق افندی یه ویرلمسی
باشتارت برادرلری محمد امین ومحمد یه والده لری
هاجیه راضی اولدقلرینه بعد التزکیه والحلف
٦٥

ربیع مثنی

دائی افندی ودائی افندیلرک بعهده اجاره سنده یازلی
الوجهی باشتارت احمد حسیه اوزونه اوغلی ومصطفی بابسالی حسیه
بعد التزکیه والحلف
٤٤٢٠

ربیع مثنی

صالح صبحی افندیلرک بعهده اجاره سنده یازلی
الوجهی باشتارت حسیه هاجیه ویسیم ودائی افندی حصه سنه
افندی بعد التزکیه والحلف
٤٥٠

ربیع مثنی

احمد حسیه اوزونه اوغلی بکر سنه موجبنجه
باز محصولی اجاره سنده الوجهی باشتارت
برادرلری محمد امین ومصطفی بابسالی حصه بعد التزکیه والحلف
٢٦٠

ربیع مثنی

قهوه جی ملا صالح بعهده جی مسطور یه وقف الوجهی
اولوب قهوه یاری باشتارت والده سی محمد علی
وخدا ورد یی حسیه هواجه بعد التزکیه والحلف
١٢٧

ربیع مثنی

رائف افندی حسیه افندیلرک بعهده اجاره سنده یازلی
برادرلری محمد امین ومصطفی بابسالی حصه بعد التزکیه والحلف
٧٩٢

ربیع مثنی

رائف افندی حسیه افندیلرک بعهده اجاره سنده یازلی الوجهی
باشتارت حسیه هاجیه ویسیم دائی افندی حصه سنه افندی
بعد التزکیه والحلف
٤٤٠

ربیع مثنی

عثمانه نوری فیوداناکی باشقطعه یاری الوجهی
باشتارت عم مدرس ومصطفی بابسالی حصه
بعد التزکیه والحلف
١٦

ربیع مثنی

متوفی محمد علی افندی ورثه سنک بعهده اجاره سنده یازلی
الوجهی باشتارت حسیه ذهنی افندی حصه سنه
افندی ومصطفی بابسالی حصه بعد التزکیه والحلف
٧٢٠

ديه مثبت
عطوف بك محمد صبحي بادفته قاعده باره سنده
الوصفي باشهادت حسبه بازركانه احمد ومصطفى
باسبالع حسبه بعد التزكيه والحلف
٢٩

ديه مثبت
زينب فاديه عبد الرحمن مغوفاي زبور زوجته
الوصفي باشهادت مصطفى حسبه ومحمد راتب
حسبه بعد التزكيه والحلف
١٨٠

ديه مثبت
عبد الجلال افندي صادق ابو الخير باسم اجاره سنده
باسم الوصفي باشهادت خريد افندي فداء افندي
وحسن بك حلمي احمد اغا بعد التزكيه والحلف
٤٥٠٠

ديه مثبت
خريد افندي فداء افندي وحسن بك حلمي احمد
اغا زاده يوسف بور تقال اجاره سنده الوصفي
باشهادت صادق صالح حلمي عثمان وفائق عداوردي بعد التزكيه
٧٥٠

ديه مثبت
خريد افندي وحسن بك حلمي استر بها سنده الوصفي
باشهادت مصطفى حسبه ومحمد راتب حسبه باسبالع
بعد التزكيه والحلف
١٢٩٢

ديه مثبت
خريد افندي وفائق اغا ناظر اجاره سنده
باسم الوصفي باشهادت صادق صالح حلمي
عثمان وحسن بك حلمي احمد بعد التزكيه والحلف
٢٠٧٠

ديه مثبت
تجار خرستونك بادفته الوصفي باشهادت
بربر حبيبه محمد امبه ومصطفى باسبالع حسبه
وبعد التزكيه والحلف
١٤٤

ديه مثبت
نفقه احمدك نفل باره سنده الوصفي باشهادت
بربر حبيبه محمد امبه ومصطفى باسبالع حسبه
بعد التزكيه والحلف
١٥

ديه مثبت
نفقوشي خانجي محمد اغا نفل باره سنده
الوصفي باشهادت مصطفى حسبه ومحمد راتب
حسبه بعد التزكيه والحلف
٢٢

ديه مثبت
نفقوشي بالقوليوانده ونك بادفته
الوصفي باشهادت بربر حبيبه محمد امبه
ومصطفى باسبالع حسبه بعد التزكيه والحلف
٩٢

ديه مثبت
نفقوشي حكيم اندونان بنده وباوكالت دوريه
مع نفسه الوصفي باشهادت بربر حبيبه محمد امبه ومصطفى
باسبالع بعد التزكيه والحلف
٤٠٢٢

ديه مثبت
زوجه مزبوره زهره خاتونك مهر موجل آخر جه
حسن باشهادت عبد العزيز افندي صاحب حبيبه
وصاحب ملا صالح بعد التزكيه والحلف
٢٥٠

جمعه يكون ٢٢٢٥٥

صح الباقي ٥٢٤١

للتقسيم بين الورثة المزبورة

٥٢٤١		
٦٦٨		حصه زوجه مزبوره زهره
٤٦٧٢		
٥٤٩		حصه ابنه كبيره زبور محمد راتب منها
٤١٢٢		
٥٤٩		حصه ابنه كبيره زبور مصطفى منها
٤١٢٢		
٩٠		بسم شركت مع قيد
٤٤٨٢		
٩		مبلغ مزبور لك فقوشي بقيد الجهه دير عنه الورثه
٤٤٧٤		
١٤٩٤		حصه مزبوره بالجهه الثانيه حصه ابنه ٧ اولاد والده وهي وصيه ابنائها زهره خاتون وفي عوضها
١٩٨٠		
١٩٨٠		نقدا ابتياع اموال صديقه كوندرجه

٦١٦

قریب جزیره سنان مرکز ولایتها ولد المقدس قضیه سنجه لفکه ناحیه سنه تابع نفس لفکه قصبه سرکنده نه ایکمه بو سنده اقدم وفات ایده جکمه مصطفی باسیا لیمان
صبلی صفیه اغه سی ایسه احمد ومحمد وحسینه وصفوت وصایره صبیه صغیره قری علیشه نام تسویه امور ایچون شرعه مدعو وحیدری والده لری ایشبو باشه الوثیقه
رفقا خانوده بنت محمد ایسه مجلس شرعه تشریف انوار ه تقدیر کلدوایدوب وحیدی بولنیغی صفار مزبورون قصبه مذکوره ه اورته محمد کاهیه یدرلری متوفای مزبورایچون
منتقل ٥٦٦ نوروز سنه ٦ حزیران سنه ١٣٠٩ تاریخلی توجهانه موجبنجه طرفندن یورتو موجبی بوایدیکی لفظ شرعیا وحکما والده لری و والی افندی حضرتلری طرفندن
واحد افندی فقیه وسرمی وعلیشه خانم حاجی صالح افندی دیول ومؤذنه حسینه افندی ایدوب محمد ور بیاب خانه ه حکمدار بولنمغله کبیر قرینه اشدی مصطفی
ومحمد راتبه کندی حصه لرینی آخره بیع وفراغ ایلمش طبیعه بولنمغله قارنده مزبورانک حصه لری یعنی جمیعاتلی صفار مزبوروه یحفده غدر وفروخت
موجب اولوب حصتیه مذکوره جمیعاتلی صفار مزبوروه ایچون آلوب یاسمه یه قیدولنمی صفار مزبوروه مقارنده نافع واولی اولیغندن ذکر اولنان
خانه ه مصطفی ومحمد رانک حصه شایعه لرینی صفار مزبوروه ایچون تفریغ وقبول ایدوب نامه یه قیدایتدیرملک اوزره جانب شرعشریفدن کیفما
اذنه ویرلمک بالوصایه مطلوبدر دیکده وحیه مزبوره نک کلمات مشروحه ی واقعه مصدقه ونفس الامره موافقه اولدیغی زیل وثیقه اسمدی محرره الهی وقوف سلیمه اخبار ایله متحقق اولمغله جانب شرعشریفدن مزبوران مصطفی ومحمد رانک خانه مذکوره ه کی حصه شایعه لرینی
صفار مزبوروه ایچون نفوغ وقبول ایدوب نامه یه قیدایتدیرمکه وحیه مزبوره یه اذنه ویرلمکله ماوقع بالطلب کتبا واذن حرر فی الیوم التاسع والعشرین
من شهر ربیع الاول سنه خمس وعشرین وثلثمائة والف

هو الحال

نفکه یاسمه لطفی بک هذه وری

حاجی ثابت افندی محرافی

٦١٧

قریب جزیره سنان مرکز ولایتها ولد المقدس قضیه سنجه لفکه ناحیه سنه تابع نفس لفکه قصبه سرکنده نه ایکمه بو سنده اقدم وفات ایده جکمه صبیه ره خانم
بنت ملا ابراهیم حضرتلری صفیه اغه سندی محمد سعید واحمد کمال حضرتلری مسطوره جمیله وصغیره قرنداشلری شریفه ورابعه وصغیره نامنه تسویه
امور ایچون قبل شرعه مدعو وحیدری ایشبو باعث الوثیقه حاجی ثابت افندی یه محمد افندی محرر شرعشریف انوار ه تقدیر کلدوقده تعیین عهده المرام
ایدوب یدر ووحیدری بولنیغی مرقومه مذکوره نامزبور ومزبورون والده لری متوفیه مزبوره ده منتقل ولوب قصبه مزبوره ه کاهنه ٩٩ نوروز سنه ٦ حزیران سنه ١٣٠٩
تاریخلی توجهانه موجبنجه طرفندن نظره ملا ابراهیم ورابعه افندی حضرتلری ووکیلی افندی ووکیله وخواهر افندی ملا ابراهیم وزوجه ایله
محمد ور اوده الق دوغم بغچه نام ارتده برساحه مفرزه حصه لرینه ور ورثه متوفیه مزبوره ویاخود مسطوره اشجار میوه یه برابر وکالتلرینه ویرایسه تعهد ایدرک
یوزه طقسان دیه اوچنجه یوزه اولدیغی تقدیر اولنوب بسهریا استقراضه ایتمکله وصفار مزبورک یکرمی لیراسیله مرقومه مزبوره تامه وصفار مزبورون والده لری
متوفیه مزبوره ده منتقل لفکه قصبه ارضار حدیقه یوزه اوده یکی فاضیع اولدیغی باسمه یکرمی لیرا بوجهله یقه ایتمک ومتباقی اوده بسهریا سیله مذکور
بغچه نام صوقیوسنه رودوب وحیه اشتراسیله بغچه مذکوره ه صدتمک یه تعمیر مرقومه مزبوره تامه وصفار
مزبوروه اعاشه واداره ایتمکله وبرتعمیر سنه بسنه وحیه مذکوری تدریجا ایفا وتسویه ایتمک شرطیله مرقومه مزبوره تامه وصفار مزبوروه
حقدینه انفع واولی اولدیغنه مرقومه مزبوره تامه وصفار مزبورون ذکر اولنان بغچه یی باجمله توابع ومشتملاتیله برابر وکالتلرینه ویرایسه تعهد ایدرک
یوزه طقسان دیه استقراضه ایتمکله وصفار مزبورک یکرمی لیراسیله فاضیع اولدیغی یکرمی لیرا بوجهله تسویه ومتباقی اوده بسهریا سیله بغچه مذکوره نامه صوقیوسنه رودوب وحیه اشتراسیله جانب شرعشریفدنه بطلانه اذنه ویرلمکله بالوصایه
مطلوبدر دیکده وحیه مومی الیهما کلمات مشروحه ی واقعه مصدقه ونفس الامره موافقه اولدیغی زیل وثیقه اسمدی محرره الهی وقوف سلیمه اخبار ایله

٦٨

قريبي جزيره سنان ركن ولدي اولاً لمفقوده فضائله ملحوظه كرمنان فضائله تابع قيچي ماندير زاده سركيمنده ايكيه افرنجي بيه طقوزيوز
درت سنه سي شهر مارتنان ايكنجي كونى وفاتنده بدر موسى حاجي مصطفى بهر موسانان ورائتى زوجه منكوحه متروكه سى خديجه بنت خداوير دى
والده سى نعمتى خاتونه بنت ملا صالح ايله صغير اوغلى مصطفايه منحصره اولديغى بالاظهار عند الشرع الانور ظاهر ومتحقق اولوقوفنده
صغير مزبور مصطفانك وقت رشد وسداديه دكين تسويه امورينه قبل شرعده وصى نصب وتعيينى اولنماغله لابو بهعمى عثمانه حاجي مصطفى موقت
وصغت شرعه تحرير وبيع وجهيله الورثه المزبوره توزيع وتقسيم اولنماسنه متوفاى مزبورك تركه سى وقتيدركه بروجهآتى ذكر وبيانه اولنور
حرره فى اليوم الثانى عشر شهر ربيع الاخر سنه اربع وعشرين وثمانمائه والف

ارخلان ركب سه | جرفه خفت سه | ايكلع قاوشدريسى سه | بوزمجان قاوشدريسى سه | خماره سه | مستعمل آلتى قوشاديسى سه | دستمال اورتوسى
٧٧٠ | ٤٥ | نوصلان سه | خماريوسى وبزلان سه | ايچ طولغى سه | ٦٥ | جبالان سه
٧٠ | ٢٧

انمان تخته سى سه | اوخوكوب سه | موزتكه سه | صندوقه تخته سى سه | قيوتخه سى سه | آرغى قوغاز سه | شيرگير سه | بيقدار جابر اليوره
٦٩ | ٦٧ | ٢ | ٢٢ | ١٩

بوزمجان كوصلان سه | ايكلع اوشقورى سه | يصدوقه باغلى سه | سفره خانه قيه مزبوره ده بولنان | بكو سنه | الموجودات
الدبونان خفت سه | يصدوقه تخته سه | بوغچه سه | ٥٧ | بسه دونم حصه مزروعى | ٤٨٦ | ١٢١١

الوخ اجات

تجهيز وتكفين مصارف | حكومه عائده دلاليه | صداقى بهاسيله | مختاريه | تحرير ترك ونصفيه اشيا وجهيله تذكره سيچه وپيرون
٢٠٠ | ٦٨ | ٦ | ١٨ | ٨

ديه متبت

زوجه مزبوره خديجه خاتونك مهر مؤجل حصه سنه باشهادت
ابراهيم اغا بن صالح وحسنه بن ضيبن بعد التزكيه والحلف
٥٠١

ديه متبت

زوجه مزبوره خديجه خاتونك مهر معجله حصه سنه باشهادت حاجي
مصطفى وابراهيم اغا بن صالح بعد التزكيه والحلف
١٨٠

ديه متبت

قيچي قريه ابراهيم حاجي موسى عهده سنه المبيع باشهادت
محمد حاجي ابراهيم وعثمان حاجي مصطفى وبعد التزكيه والحلف
٤٠

ديه متبت

قيچي ماندير زاده سركيمه بورجوزاده مصطفى عهده سنه باشهادت عثمان حاجي موسى
وابراهيم حاجي صالح بعد التزكيه والحلف
١٨٠

بكو سنه | الوخ اجات
١٠٦١

صح الباقى
١٥٠

مستقيم سهم الورثه المزبوره

حصه زوجه مزبوره خديجه | حصه اخ مزبوره نعمتى | حصه صغير مزبوره مصطفى
٢٠ | ١٨ | ٢٥ | ١٠٦ | ١٠٢

زوجه مزبوره حصه ارثيه سى اولمق اوزره مقدما عرفنده اولوزياره ٥٠١ اخذ وقبضه ايدركن اخ مزبوره نعمتى خاتونه دخى حصه ارثيه سى اولمق اوزره مقدما

بتیم مزبور مصطفیٰ یہ ترک و ترع اتیکلم مباع مزبور بتیم مزبور حصہ اولاً بموزاوج عوضہ ایدہ جمعاً یوزیکرمی عوضہ بوصل الحفظ والاستباع ابتاع اموالہا صندیقہ تسلیم قلمغہ اولدیغی شرح و بیان

۶۱۹

قریہ جزیرہ سنائ مرکز دولنجا اولاً لفقوری قضاسنہ صحہ کریہ قضاسنہ تابع نفس کریہ قصبہ رسکہ لزنہ الیکبہ فرنجی بیلک طقوز یوز الی سنہ سر شمار اغستوس طرفندہ وفات ایدن فرید خانم بنت مصطفیٰ ولی حسنائ وراثی زوج مزبورکی حصہ بہ حصہ پدری مصطفیٰ ولی حصہ ووالدہ سی عایشہ بنت حاجی فلیس وصدر حصیفہ قرنداشی خدیجہ یہ منحصرہ اولدیغی بالاخبار عند الشرع الانور ظاہر و متحقق اولدقدہ صکہ صیفہ مزبورہ خدیجہ نائل وقت رشد وسداد یہ دیکہ تسویۂ امور یہ قبل شرعندہ وصی نصب ولقبیہ اولنمق باباسی زوج مزبور حسہ معرفتی وصدقت شرعلہ تحریر و بیع و بیعلہ الورثۂ المزبورہ توزیع و تقسیم اولنمق متوفاۃ مزبورہ نائل ترکہ سی دفتر بیرکہ بروجہ آتی ذکر و بیانہ اولنور حررفی الیوم الخامس مسہر ذی الحجۃ الشریف سنۃ اربع وعشریہ و ثمانمائۃ والف

تجوہ ۷۴ جارشب ۷۴ آینہ ۱۰۴ مندیل ۹ صندیہ ۵۴ بورغانہ ۱۰۱ جارشب ۱۲۸ قزغانہ ۱۵۴ چاکت ۱۴۷ یصدیہ ۱

یولی یتاقہ ۱۹۶ یمنی ۵۰ قباقی صحیحہ ۱۷۱ قمہ نفتہ یمنی ۱ صحیحہ ۲ الیشم یصدیہ ۲۰ سیم جاق ۱ صحیحلمق یشی ۱۰ ۲

ثالی جارشب ۷۴ بوغجہ ۱ ترابزہ اورتوسی ۱ تنزیشہ ۲۱ اصفی ۴ السیجادہ ۹۰ اینارلی ۱۸ تنزیا یصدیہ ۴ جارشب ۱۵

بورغانہ ۲۷ لکہ ۴۵ ابریشم ۱ طبانہ ۴۰ یشی ۷۴ کاسہ ۱ بورجلی و بزاغی ۴۶ جارشب ۱۶ بیشکیرک ۲۲ صندیک ۲ هوزلہ ۲

تخہ ۷۴ کلک ۷۴ طبانہ ۳۶ خاریولہ ۱۷۶ طوا ۱ دفہ طوا ۱ هوجوجہ الیسی ۲ جارشب ۱ سیم جاق ۲۴ یمنی ۱ جورہ ۷۴

اطنکوزات

زوج مزبور زمنہ مہر موجل ادوجہ حقی یکون ۲۵۱ ۲۷۸۹ یکون

الاخراجات

ورثۂ نائل قبول واعتراف ایدیلمیان اولنمہ ربوبہ هکومۃ عائد دللدولہ ۷۷ صنادی اجرتی ۱۸ اشیانک بازارہ نقلی بچہ ویریلن اجرت ۷۷

یکون ۲۷۷

الاخراجات

صح الباقی

تقسیم بین الورثۂ المزبورہ

حصہ زوج مزبور حسہ ۴۷۰ حصہ ابی مزبور مصطفیٰ ۲۱۴ حصہ امی مزبورہ عایشہ ۲۱۴ حصہ بنت صیفہ مزبورہ خدیجہ ۹۴۴

رسم قسمت منہا ۱۰۷ ۲۱۷

ورثۂ کبار بر وجہ بالا حصہ ارثیلرینہ الدقدہ صکہ صیفہ مزبورہ خدیجہ وفات ایدوب وراثی پدری مزبور حسہ بہ حسہ ابی حمدہ ی عایشہ بنت حاجی فلیس مخصرہ اولدیغندہ صیفہ متوفیہ مزبورہ یہ عائد اولاً برموجب بالا طقوز یوز اون پدی غروش مدی اولہ بموزالی اوچ غروش حمدہ مزبورہ عایشہ یہ ویریلیکلی مباغ بدیموزالتمہ ورثۂ غروش دخی پدری مزبور حسنہ عائد اولمغہ مباغ مزبورہ نائل یوز ، دیوزورثۂ غروش اخذ وقبضہ ایدیکلی حصہ بقیہ اولاً الی یوزاولوز غروش دخی دیگر زوج سندہ مقولہ دیگر صیفہ اوغلی حسنہ نزاع وتنازع اتیکلہ صیفہ مزبورہ حسنہ نائل اولدیغی دعوی الحفظ والاستباع ابتاع اموالہا صندیقہ ارسال قندیلی اشبو محضر شرح و بیان

٦٧٠

قریہ جزیرہ سنان مرکز اداری اولہ لفقوش قضاسنہ ملحوقہ قریہ قضاسنہ تابع قرابقایہ قریہ سکنہ مذکورہ ایکمہ اخر بیان طقوز یوز درت سنہ سنہ باخ قضاسنہ سیاحتا تملکہ ایکمہ شہادت ظرفندہ وفات ایدہ ملا ابراہیم ابنہ داود اغا ابنہ ابراہیم وراثی صلبی صیغہ اوغلری مصطفی فاضل وصالح منحصرہ اولدیغی بالاخبار عند الشرع الانور ظاہر ومتحقق اولمغلہ صکرہ صیغہ مزبورانک وفات رشد وسداد لرینہ دکمہ تسویہ امور لرینہ قبل شرعدہ وصی نصب ونفیہ اولنمسنہ قبل الادم جدلری الحاج حسن ضدی نامہ احد اغا معرفتی وصورت شرعدہ تحریر وبیعہ الورثہ المذکورہ توزیع وتقسیم اولنمسنہ متوفای مزبورک ترکہ سی دفتیدر کہ بروجہ ذیل ذکر وبیان اولنور حررہ فی یوم الحادی عشر من شہر ربیع الاخر سنہ اربع وعشرین ومائتین والف

مبیر تخمی ۳	مزبلہ ۱	باغ کرمہ ۱	صیغ کوسہ ۱	اسکی صیغہ ۱	باخ قضاسنہ تابع حاضر شاکر افندینک	
۱۲۵	۴۶	۵۴	۴۵	۹		

وقف نامی موضحہ ازغر مصرف ورود ایدہ

۱۰۸۷

المذکورات

یکی

۱۲۵۱
۱۲۴۴
رسم قیمت

مبلغ مزبور بدل اوجیوز قرہ درت غروشہ صیغہ مزبورانک صحبتیلہ ونفقہ لرینہ صرفا ولمغلہ اوزرہ وصی وجدلری بولنمغلہ مضمون عمر شیخ حاجی حسن اخذی بیاضہ احمد بندہ ابقا اولنمشدر محمد شرع ویرا

٦٧١

قریہ جزیرہ سنان مرکز ولیتماً اولہ لفقوش قضاسنہ ملحوقہ لفقہ ناحیہ سنہ تابع انبیقوقریہ سکنہ مذکورہ نادیہ طوغمسقط وعلول ومختل الشعور اولہ محمد صالح بن درویش تسویہ امور یہ قبل شرعدہ باحجہ منصوب وحسبا اولہ اشبو باعث الاعلام وحجہ بہ حسبہ مجلس شرعشریف انوزہ تقریر کلام وتعبیر عہ الزام ایدوب وحسبن بولنیغی مجنونہ مزبورہ محمد صالحک نفقہ وکسوہ یہ احتیاجی اولوب پدر ووالدہ سنہ منفق علیہ واراضیسنک برسنہ لک وارداتی بالجملہ نفقہ سنہ بیک غانی اولیجہ مجنونہ مزبورک نفقہ وکسوہ بہا ولوازم ضروریہ سی ایچون ایکبوسہ قدیمی شرعدہ قدر کفایہ مبلغ فرضہ وتقدیرا ولنمغلہ بالوصایہ مطلوبیدر دیکدہ حاکم موسح صدر الوثیقہ برشحات اخلاص الاسنیہ افندی وص مجنونہ مزبور محمد صالح ایچون تابع وثیقہ رہ اعتبارا یومی اوج غروشہ نفقہ فرضہ وتقدیرا یدوب مبلغ معوضہ مذکوری مجنونہ مزبورہ خرج وصرفہ ولدغا لاقتضا استانہ دہ النفص مجنونہ مزبورک مالہ رجوعہ وص مزبور جسنہ اذنہ وبرلیکہ ماوقع بالطلب کتب اولندی فی الیوم الثالث والعشرین من شہر ذی القعدۃ الشریفہ سنۃ اربع وعشرین ومائتین والف

الاحکام

محکمہ شرعیہ بانہ محمد ناظم افندی

ضبطہ لوزی افندی

اوطاجی ضبطہ اغ

٦٧٧

قريه جزيره سنان مركز ولايتي اداتو لفقوس قضاسنه ملحه لفكه ناحيه سنه تابع ابنيقوقريسي كسنده نده اولوب بونده اقرع وفات ايدن محمد حسن داود
حسن صيفه اوغلي رائف وصبيه صيفه قزلرندن شريفه ونيجاره ورثه بينلرنده تسويه امورلرينه قبل شرعده مفصوب وجهاري والده لري هوى بنت حسن ديسه
نام خاتونه مجلس شرعشريف انوره بالوصايه تقرير كلدوكلري ايدوب زوجي متوفاي مرقوم محمد ان قريه مزبوره ده كائن ٦٥٩ نوزولو دائره ثبت
تاريخي قوجايانه موجبنجه معروف اولديني طرفندن حسيه وقراغ وايرسه وقراغ ايرسه محدود دست دونمي تزويا متوفاي مزبور حال حياتنده قريه مزبوره دا
صالح حسه نام كسنه يه درت ايرا حصانوب بدلي رضا افندوجه طائكي مالكقدر معلوم نقديه كاجرا وقوجايانه تماملي اوزره مقاوله ايدرك
١٠ اغسطوس سنه ٩٠ تاريخي برقطعه سند ايله تسهيل ايلديكي قوجايانه ايلكسنه وفات ايدن كسنه نك ورثه سندن مشترى مزبور صالح فراغ معلوم سندن اجرا سنه ورثه يا
مجبور ايتمك ويا خود مزبوري ياره يا ورثه دن تحصيل ايلمك ايچون محكمه مراجعت ايده جكلري اولوب ايشبو صغار مزبور دنا معارف دوچار
وصغار اولمجندن محكمه مراجعت حاجت براقمجرم مذكور مقاوله سندي محكمه ذكر اولنان طرفين دونمي تزويا مشتريلي نامه فراغ معلوم سندن
اجرا ايتمك صغار مزبوره حقلرينده نفع واولي اولديغندن صغار مزبوره يه دائر متوفاي مزبوره دن انتقال ايده جكلري مذكور طرفين دونمي
تزويا صغار مزبوره طرفلرينده بالوصايه مشترى مزبور صالح نامنه فراغ اولنمق جانب شرعشريفدن بكا اذنه ويريلمك بالوصايه مطلوبدر
ديه كده وجهيله مزبوره نك محكمات مشروحه سي واقعه مصدقه ونفس الامره موافقه اولديغي زيل وثيقه ده اسامي محرراتكلو وقوف سليمه اقرارايله
متحقق اولمغله جانب شرعشريفدن بعقده صغار مزبوره يه دائر متوفاي مزبوره دن انتقال ايده جكلري مذكور طرفين دونمي تزويا صغار مزبوره
طرفلرينده بالوصايه مشتريلي مزبور صالح نامنه فراغ اولنمق وجهيله مزبوره يه اذنه ويريلمكله ما وقع بالطلب كتب اولندي حرره في اليوم السادس
من شهر جمادي الاولى سنه خمس وعشرين وثمانمائة والف

الاحوال

مصطفى موسى محمود ابراهيم ابنيقوقريه احمد محمود

٦٧٧

قريه جزيره سنان مركز ولايتي اداتو لفقوس قضاسنه ملحه لفكه ناحيه سنه تابع ابنيقوقريسي كسنده نده ايكنجي اقرع بيان طقوز نجي سنه
سنه عاليه اوتوز نجي كون وفات ايدن سليمان يوسف وراثتي زوجه متكوحه مذكوره طوبل بنت اسماعيل ايله صبي صغير اوغلي يوسف وزوجه
مزبوره نك بطنده متبقيه يدي آيلوق حمل متحصله اولديني بابده خبار عدالتشعار الدي لدي متحققه ولدقه صكره صغير مزبور وقت
رشد وسداده كيه تسويه امورنه وزبوره طوطي خاتونه زوجي متوفاي مزبور ك فراشنده بطنده متبقيه تخمينا الي آيلوق حمل اولمغله حمل مذكورك متم
موقوفي دخي اداره وحفظ وبعد الولاده كذلك تسويه امورنه قبل شرعده وصي نصب وتعيه اولنمه والده سي مزبوره طرفيناك وكيلي
وبدري اسماعيل صغير مزبور وصوفت شرعده تحرير وبعد الولاده مزبوره توزيع وتقسيم اولنمه متوفاي مزبور ك تركه سي دخي تحرير كي بروجه آتي ذكر وبيان
اولنور حرره في اليوم السادس من شهر جمادي الاولى سنه خمس وعشرين وثمانمائة والف

قيمه وكلي ٢٧٧٢	طوسونه ١٠٨٠	اينك ٥٥٢	هنطوز روعي دونمي ١١٧٠	شعير مزروعي دونمي ٦	باقو	المذكورات ٥٥٢٠

الاوضاعات

تجهيز وتكفينه مصارف ١٨٠	حكومه عائله دللاليه ٨١	سنادي اجرتي ٧٧	نفر بوه استيجار وتحرير تركه ايچون صنادر مصارفي	

١٨

دیہہ مثبت
زوجہ زبورہ طولی اسماعیل صہ موضع حق باشہادت یوسف ودہ بہ صالح وحبیب اسماعیل بعد التزکیہ والحلف
۷۲۱

دیہہ مثبت
نصف زبورہ اندوخا میخانیہ بنات باسفہ از غزنی نسبی الرجف باشہادت اسماعیل صہ وابراہیم یوسف بعد التزکیہ والحلف
۱۲۶۸

دیہہ مثبت
قریہ زبورہ اصلہ اسماعیل نقد اویوم اجرت او در دہ الرجف باشہادت اسماعیل صہ وخانم اسماعیل وطولی اسماعیل بعد التزکیہ والحلف
۷۶۶

دیہہ مثبت
قریہ زبورہ کہنہ ری کاس اغایہ برادرہ باغ بہاس باشہادت اسماعیل صہ وخانم اسماعیل وطولی اسماعیل بعد التزکیہ والحلف
۴۰

دیہہ مثبت
متوفای زبورک طوارغ بکبیاہ لوبزنو لنظر یکلیا اجرت
۱۲۶

دیہہ مثبت
قریہ زبورک بقال نیقولایہ بادفرا زنہ باک باشہادت اسماعیل صہ وخانم اسماعیل وطولی اسماعیل بعد التزکیہ والحلف
۸۰

دیہہ مثبت
قریہ زبورہ طولی اندوخا بہ باشہادت اسماعیل صہ وخانم اسماعیل وطولی اسماعیل بعد التزکیہ والحلف
۱۵

دیہہ مثبت
قریہ زبورک یوقاجی بابا نیقولایہ باشہادت اسماعیل صہ وخانم اسماعیل وطولی اسماعیل بعد التزکیہ والحلف
۸

دیہہ مثبت
قریہ زبورہ خریدہ یوقاجی یہ باشہادت اسماعیل صہ وخانم اسماعیل وطولی اسماعیل بعد التزکیہ والحلف
۵

دیہہ مثبت قریہ زبورک ابراہیم یوسف ورثہ کیلہ شعیر بدل باشہادت اسماعیل صہ وخانم اسماعیل وطولی اسماعیل بعد التزکیہ والحلف
۶۰

دیہہ مثبت قریہ زبورہ ۷ ابراہیم یوسف ورثہ کیلہ شعیر بدل باشہادت اسماعیل صہ وخانم اسماعیل وطولی اسماعیل بعد التزکیہ والحلف
۶۰

دیہہ مثبت قریہ زبورہ ابراہیم قوش اوغلی کیلہ شعیر بدل باشہادت زبورہ
۴۵

دیہہ مثبت قریہ زبورہ تفو دوس اسقار ایلیو ایکی کیلہ شعیر بدل باشہادت زبورہ
۴۰

ابوغ اجابت
جمعاً یکون ۲۰۸۰

صح الباقی

للتقسیم بین الورثۃ المزبورہ

۲۰ ۷۴۵۰
۷۰ ۲۰۶ حصہ زوجہ زبورہ
۷۱۴۴

۶۰ رسم قسمت مع قیدیہ مرا
۲۰۸۴ حصہ ابن صغیر زبور یوسف

زوجہ زبورہ طولی خاتونہ حصہ ارثیہ سہ اولاد او جیوزہ الی بحیہ غزنی اخذ وقبضہ ابدیکی صغیر زبور یوسف حصہ سہیہ زوجہ زبورہ نا بلغہ مبلغ حسب الجہ سوقوف مبلغ مجموعی اولاد اوہ برابر اوہ برشیدہ اوچ برا الی شیہ الی غزنی زوجہ زبورہ طولی خاتونہ اداء ایلہ ومقابلہ سکذا بہ شیہ بدعوی الخلف والاستبداع اشیاع اموال صغیرہ ارسال قلمہ اولدیغی شرح ویلدی

الوصول جزیره سنان مرکز دلیغا ولد محمود سابق الذکر حاضر شده اظهار نمود که مخلف محمد بنده متوفی شهر بولنوفه صلبه اخر بخی
سیاه سکز یوز سکسن ایکی سنه سنده قریب عوده ماغوم قضای واقعه وفات ایدوب سنده ذکر ایدیلن مقدار اضافه بهمه ضبط اغانک صلبی اوغلی اولوب
باعث اولمغله مدعی علی رضا افندی محکمه شرعیه وارث غایب حصه لرینی اخذ و قبضه و غایبان ظهوریه دیکه حفظ مامور بولنوب جزیره مزبوره دفتر دارلغنه
قرار طرفنه دیکه اولوب قبل شرعده وفی متوفای مزبور ابراهیم افندینک غایب عنه البلد اولوب صلبیه قزی زهرا وصی و قیم نصب و تعیین اولنمغله غایب مزبوره
عائد اموالی بالوکاله و بالوصایه وضع ید متحفظه اولمغله مشار الیها حسن کاظم افندی طرفندن حاضر اولوب مدعای مزبور
ابراهیم افندینک وراثی زوجه منکوحه مدعی والده مرحومه بنت سلیمان و دیکر زوجه منکوحه متروکه عادله بنت عبد الله بقا مخصوصه
اکبه ید مدعای مزبورلرک ترکه تحریر و بینه الورثه توزیع و تقسیم اولنمیوب حصه ید مدعای مزبورلرک صلبیه قزی اولوب ید مدعای مقدم
وفات ایدن زهرا موهومه اولرق برحصات و غایب عنه البلد برادرلری کوسترلرک ترکه متوفای مزبور دن بسه لرینا تیمه افراز
و اوتاریخده ایتام اموالی صدیقه تسلیم ایدلمه اولمغله مبلغ مزبور انا الیوم غایب مزبوره زهرا نامنه اولرق حفظ و استیباع اولمغله ایدی
بهمتوفای مزبور ابراهیم حفظ افندینک صلبی اوغلی اولمغله و مزبوره زهرا ید مقدم وفات ایدن ید مدعای وارثی اولمغله مزبوره زهرا یدینه
بالوکاله و بالوصایه تسلیم ایتام اموالی صدیقه تسلیم بولنوب قدر تسلیمه دائر طرفندن ید برابر حاضر حاضر بالغ اولدیکی بکا عائد اولمغله طرفنه تسلیم اولنمسی
ایچون بیت المال مامور مستقره اضافتله دکیل و وجه موصایه احمد کاظم افندی بینه شرعی اولمغله مرادمدر دیو دعوا ایدوکده غیاب السؤال و کیل و وجه
من لهما احمد کاظم افندی جوابنده ترکه متوفای مزبور دن بالوکاله مزبوره زهرا نامنه اولرق ایتام اموالی صدیقه تسلیم ایدلمه دائر سالف الذکر
صحیفه بالوکاله و بالوصایه وضع ید ایتمغله باقی مدعای انکار ایتمکله مدعی مزبور دن وجه مشروح اوزره مدعاسنه بینه طلب اولنمقده
مدعی مزبور علی رضا افندی متوفای مزبور ابراهیم افندینک صلبی صحیح اوغلی اولدیغنی و مزبوره زهرا بابای متوفای مزبور دن مقدم وفات
ایتدیکنی متوفای مزبورلرک خسته لغی اثناسنده محمد ندیم محمدی محمود سابق الذکر محمد نده جامع جدید محمد سنده سکسن یاشلرنده عارف اغا بن محمد
و ینه عیشکلکده سکسن یاشلرنده حسن بهجلیس اغا سنان زاده ناماله کسلرک بالمواجهه شهادتلرینه ابتنا ایدلکده صلبه شاهده مزبورلرندن عارف اغا
اصول موضوعه سنه توفیقا بادرقه مسطوره مذکور جامع جدید محمد سنده امام حافظ محمد زاده افندی و مختار مصطفی شوقی افندی و قومسیونه
اعضالرندن درویش عبد العزیز زاده سنه اغا دن و مزبور حسن کدلی بادرقه مسطوره مذکور بزنه حفظ ناظری مصطفی زعیم و مختاری
حسیه اغا سنان زاده و قومسیونه اعضاسندن محمد حسنه نام کسنه لردن اولوب سراً و بلده طرفندن اجرای عدل و مقبول الشرع شاهد و کذلک اضبار الیحضره
موجبنجه مدعی مزبور علی رضا افندی متوفای مزبور ابراهیم افندینک صلبی صحیح اوغلی و وارثی اولدیغنه حکم شرعی لاحه اولوب متوفای
مزبورک وفاتنده صلبه مومی شرعیه تحریر و بینه الورثه توزیع و تقسیم ایدیلوب مادام سنده حصار یه بالفرضیه ایتام اموالی صدیقه کوندریلوب
زهرانک برحصات بولنمغله حسن و سنایا وفات ایلمیه وراثی کیفیده محصار اولدیغنه دائر مزبوره زهرانک محل و بودت و اقامتی و تاریخ
ولایت جلیه مرکز سنایه نسبت شرعیه سنه استعلام اولنمیوب جواب بو بابده ویریلمیه جلی قرار ورود ایدوب جانب مدعی مزبور طرفنه
ابراز اولنمیه جلی و ثبقه شرعیه تسجیل اولنمیوب تحریر و اعلام اولندی حرره فی الیوم الثانی والعشرین من شهر جمادی الاولی سنه خمس و عشرین و مائتین والف

شهود الحال

الراجی عفو ربه الغنی حسین توفیق الحنفی محمد کاظم

٦٧٥

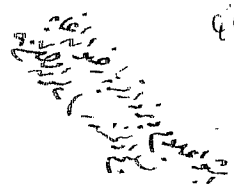

قریہ جزیرہ سنان رکن دینی ادلہ لفقوش قضاسنہ مخمہ دکرسنان قضاسنہ تابع دیزدار قریہ ی مرکبہ نزدہ ذات تعریف شرعی ابو موزہ اشبو
حیم بنت مصطفی مجلس شرعیف انور ہ قریہ مزبورہ مکہ نزدہ زوج مطلق عثمانہ بہ مسمہ مواجہ سندہ مزبور عثمانہ الیہ بر عرضہ
مدعیہ حال تسلیم زوج واضم الیہ تاریخ اعلامیہ درت ماہ مقدم شہ طلاقہ ثلثہ ابن الطلیقہ ثلثہ زمتہ مستقر و معقود
مذکورہ یہ یوز ایکی غرشہ یہ از غیر تسلیم متاع سکنا یہ درت عرضی حال او اتیکہ یہ مسموع الدعوی بادا تسلیم
حاصل و بنا یہ مقدمہ ہذا لدی الحضار مجموعہ مدعیہ بولنان ابو عثمانہ بالمجلس درت باشدہ زائدہ واردہ سکز آیاقہ چہار صیغ
اولیوب نفقہ یہ محتاج اولمغہ نفقہ وکسوہ بہا و سائر لوازم ضروریہ ایجوبہ با بالای مزبور عثمانہ اوزرینہ قبل شرعیہ مقدار کفایہ
و تقدیر الحکم مطلوب بدر و بدکدہ عند السؤال مزبور عثمانہ مدعیہ مزبورہ یا مدیہ مزبورہ ایلہ عقد ابدوب درت ماہ مقدم طلاقہ
اتیکن و صیغہ مزبورہ ایلہ کذی فرامشہ یہ حاصل و مزبورہ یہ منولہ اولدی و ایدیکن طوعا اقرار و اعتراف ایتمکلہ حاکم موقع اعلام الکتاب
مزبورہ الوقہاب افندی وضی صیغہ مزبورہ ایجوبہ با بالای مزبور عثمانہ اوزرینہ بالتراضی اشبو تاریخ وثیقہ دہ اعتبار
یومیہ یرمی سہ نفقہ فرضیہ و تقدیر اید وب مبلغ مفروضہ مذکوری صیغہ مزبورہ ایلہ خرج و صرف ولدی الحاجہ استانہ یہ
مزبور عثمانہ اوزرینہ رجوع مزبورہ حیم یہ ایلہ و بیوب و مہریہ مذکوریہ متاع سکنا یہ درت عرضی وضی و عیہ
حیم یہ ایلہ تسلیم مزبور عثمانہ الزام اولنیکن تسجیل اعلام اولندی حرر فی الیوم التاسع عشر من شہر ربیع الاول السنہ خمس و عشرین و مائتین و الف

٦٧٦ مشہود فرقہ سجلات یوز التمسہ یہ صحیفہ سنہ (٥٦٠) نومرو ہ مقید بو لفظ یہ سنہ اشبو (٦٧٦) نومرو ہ قید

قریہ جزیرہ سنان رکن دینی ادلہ لفقوش قضاسنہ مخمہ لفظ ناحیہ سنہ تابع اسپیقو قریہ ی مرکبہ نزدہ ایکی فرجی بیلک لفظ نیز
شباطنان یکرمی دردنجی کونی وفات ایلہ محمد بہ راد رصمناک زائجی زوجہ مسکوحہ متروکہ سی ہوی بنت حسین دولیہ
اوغلی رائفہ وصیہ سی حیزہ قرالی شریفہ و زنجانہ و رفیہ یہ متحصرا ولوب بالاجماع عند الشرع الانور ظاہر و متحقق ولدیہ حسکہ
وقت رشد و سداد لرینہ دکیہ تسویہ امور لرینہ قبل شرعیہ وضی نصب و تعیین اولنانہ والدہ سی مزبورہ ہوی مسرقی و مسرقی
تحریر و بیع اولنانہ نزکی و تعریف ایلہ بروجہ آتی ذکر و بیانہ و لنور حرر فی الیوم الرابع عشر من شہر جمادی الاخرہ سنہ خمس و عشرین و مائتین و الف

مرکب سنہ قریہ ی اوکوز سنہ میسا اوکوز سنہ
٦١٩ ٧٢٩ ٧٧٠ ١٢١٨ سنہ

الحرکوات
الاجواہات

تجہیز و تکفینہ مصرف حلوت عند الدفن مصارف اجرت صیغہ نامہ سی بابہ سی اولوب لفظ مختار نہ و زیادہ

و بہ مثبت عند الموصل بشہادت اسپیقو قریہ ایلہ یہ سی و بہ مثبت فاہو قریہ بولسو ولدینا یو حسبان یا سند اوجہ بشہادت
و بعد التزکیہ والحلف ایدیجہ یہ سی و احدہ عزیز بعد التزکیہ والحلف
٧٢٧ ٧٧٦ فدای المعجمہ تران اولنمغ

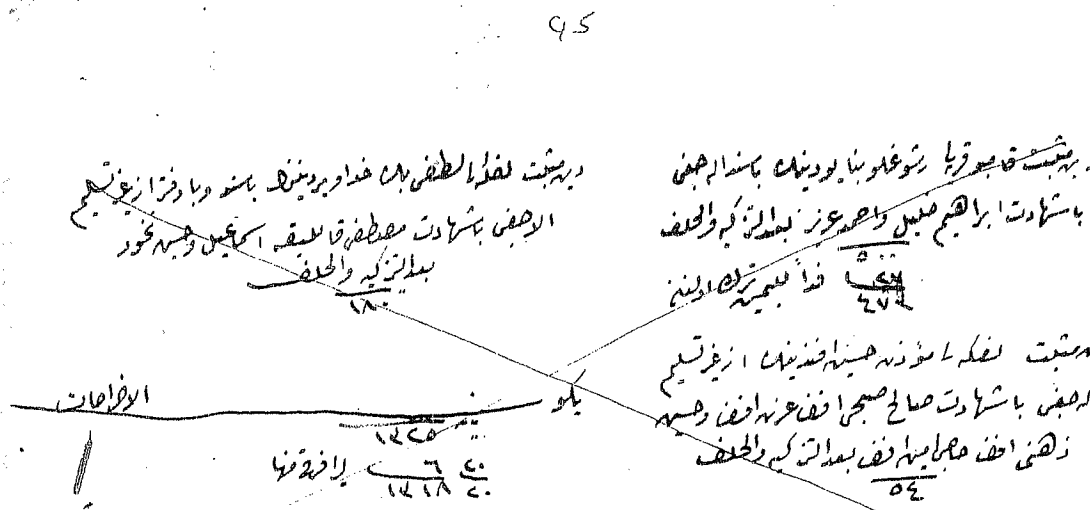

متوفای مزبورہ کے ترکہ سے اثمانہ ربوبہ مشتہ سیم حصار خات سابقہ سہ نقابل ایدرک ورثہ سہ تقسیم بحیات شرعی قاطبہ بین
استحقاق شرعی ویرلدی

۶۷۷

اقربیس جزیرہ سنات مرکز ولایتی اولہ محدود لمقوری محمد تندہ عمر محمد الہ ایکسہ بوندہ اقدم وفات ایدہ عمر والموقف بہ الحاج محمد ابن
ابہ عبد اللہ ورائتہ زوجہ متوفاکہ مزبورہ خانم ابنہ راشد افندی زوجہ مزبورہ دہ متولدہ صبیہ صبیحہ فزلری خدیجہ
وفاطمہ یہ وزوجہ مطلقہ سی زہرا خانم دہ متولدہ صبیہ کبیرہ فزلری درویش دیزہ واماہ خانم ابن صبی کبیر اعمدی احمد وصبیہ اخیہ دیزہ
متحدہ بعدها قبل القسم خدیجہ رضی وفات ایدوب ورائتہ اناسی مزبورہ نازیہ اخت لہا مزبورہ فاطمہ واخت لہا مزبورہ درویش
دیزہ واماہ واخ لہا مزبورہ احمد دعوا یہ متحدہ بعدها قبل القسم اماہ رضی وفات ایدوب ورائتہ زوجہ متوفاکہ محمد بہ حاجی صالح ابن
اناسی زہرا واخت لہا مزبورہ درویش دیزہ واخ لہا مزبورہ احمد دعوا واخت لہا مزبورہ فاطمہ متحدہ اولہ یدی تصحیح مسئلہ
میراثدی بحکم الناسخ الشرعیہ وحصہ سکز یوز سکسان سکز سہام اولوب سہام مزبورہ دہ یوز قرعہ طقوز سہامی مزبورہ نازیہ خانم
ویوز التمہ یدی سہامی مزبورہ فاطمہ خانم ودرت یوز اوتوز سکز سہام اولوب سکز یوز اوتوز الی سہامی مزبورہ درویش دیزہ خانم
وسکز یوز اوتوز التمش سہام اولوب التمش التمہ یکی سہامی مزبورہ احمد دعوا یہ دہ یوز طقسان سکز سہامی مزبورہ محمد بہ حاجی صالح والمتبقی
سہامی مزبورہ زہرا خانم اصابتی واصابہ خدیجہ نام حصہ برموجب قانونہ اراضی والدہ سی نازیہ خانم واماہ خانم دیزہ دہ بری
زوجی محمد دہ واخی والدہ سی زہرا بانتقال ایدجکی بالاخبار عند الشرع الانور ظاہر ومتحقق اولدقدہ صلبہ صبیہ مزبورہ فاطمہ نام والدہ سی
ونسویہ امورینہ باحجت شرعیہ وحی مشاہدہ سی اولہ رق تعریف شرعی ایدہ مدرجہ استشہ باطنہ الوثیقہ زوجہ مزبورہ نازیہ خانم مجلس شرعی شریفہ انوجہ
بالوصایہ تقریر کلام وتعبیر عنہ المرام ایدوب زوجہ متوفای مزبورک ترکہ سندہ کرینہ مقتضاسنہ تابع قضیع قریہ حدودی داخلندہ کوی عوارلی
موقعندہ کائنہ الی بسہ حصہ نومروسیلہ مقید طرفدی احمد اخف وسلیمانہ وعبد الرحمن وعلی ایدہ محدود بساحہ زیتونہ خانم دیزہ قریہ مزبورہ
حدودی داخلندہ طاغ موقعندہ کائنہ یوز قرعہ درت حصہ نومروسیلہ مقید طرفدی یوسف دیزہ ومرتضا مصاستری واحیورع ایدہ محدود براورلری احمد افندیلر
بروجہ تصفیت مشترک یوز اوتوز ساحہ زیتونہ واوچ ساحہ خرابہ بجاریلہ نصف حصہ ویہ قضا مزبورہ تابع لدرنقہ قریہ حدودی

۱۲

واقعه کوی جواری موقعه کاهه یوز الایکی حصه نورمسیم مقید طرفدی یول وخرمه واحمد اخفی وحسنایه محدود اوج ساده زیتونیه
اشجاری ویه قضا مزبوره تابع بورقوز قریه سی حدودی واقعه (جمع) موقعه کاهه یکرمی برحصه نورمسیم مقید طرفدی احمد اخف
ودره واحمد اخفی وصالح ایله محدود ایکی دونم بغچه نزلی ویه قطع قریه سی حدودی واقعه دلی حسین خانی قریه کاهه اون بش حصه
نورمسیم مقید طرفدی سلیمانه واحمد اخفی ویول وجوبانه عمی هولیسی ایله محدود براولات تریه ویه قریه مزبوره حدودی واقعه
آریلیه بغچه سی موقعه کاهه اون اوچ حصه نورمسیم مقید طرفدی سلیمانه رسلیمانه خرمنی واحمد اخف وعبدالرحمه ایله محدود ایکی دونم
تریه ویه قریه مزبوره حدودی واقعه تپه الی موقعه کاهه اون الی نورمسیم مقید طرفدی سلیمان بخه ومصطفی حسینه وتمس الیه یاران
واحمد اخف ایله محدود ایکی دونم تریه مع ایه وحیس بولنیغ صیغه مزبوره خاطره ومزبورتاه درویش وبره ایه مزبور تاه احمد وعجا
اخف بیده ومزبور محمد اغا ایه مزبوره نزلکایه موروث اولوب ورثه مزبوره نات کربری کن اشجار مذکوره وارض
اراضی مزبوره هم اولوب بتصحیح مذکور حصه ارثیه لری اخره بیع ماداتمدیم صیغه مزبوره خاطرنه حصه ارثیه مذکوره
رضی بیع وسائر ورثه نات حصه ارثیه مذکوره لریه مساتمه مشتاه ایدا اخره بیع اولغب ثمن استرباح اولنمه صیغه مزبوره
حقنده انفع واولحا اولنیه وجه مشروح اوزره جانب شرعدن بیعدیه باکه اذنه ویرلمش بالوصایه مطاوعتدر دیکده
واقع حال بالاده بسط اولنمش سوال اوزره اولبابده ثقاة صحیحة الکلمات اخبار لریه نظرا حقه ومقتضا اولنیه وجه
مشروح اوزره قبل شرعدن وضع مزبوره نازنیه خانم بیعه اذنه ویرلمکیه ماوقع بالطلب کتب اولندی حرره الیوم
الثامن عشر من شهر جمادی الاخرسنة خمس وعشرین وثمانمائة والف

مهور الحاکی

محمد اغا بن حاجی صالح

لقد وشهد بما فیه حسن اخف بن عبدالرحمه

✓

٦٧٨

قریه جزیره سنان مرکز ولوجی اولتا لقضای خضرنه محمیه کریه قضانه تابع مدرسیقو قریه سی کلنده نه الیه بولنه نه قدیم وقدامت ایله مالک
بهاحمدان واناخه زوجه مسماه مترکای خاتون بنت صالح ایله صلبی کبیر اولغدخاحمد ومحمد وصبی صغیر اولغدخ ابراهیم وحسنه وصبیه صغیره
حرمی الفه منحصره اولبابده بالوضیاء عن الشرع الانور ثابت ومتحقق اولغدنه صکره صغار مزبورلرنات وقت رشد وسدادلریه
دکینه تسویه اولدقلریه باحجت شرعیه وصی مسطورلری اولان بول براد رلری شوبا عن الوثیقه مزبور احمد بحسب شرعشریف اوزره بالوضیاء
تقدیم کهدی وتصدیع عهه الزام ایدوبه بدرز وصورتمز متوفای مزبورلرک ایقروشی تجار خیلی قونوموبه باسنه مع خانمه یوزایکی لیرا دینی اولوب
دیه مزبورلرک وقت تادیه سی برسنه دیه زیاده مرور ایدیکی جهتله دیه مرقوم مکوته مراجعت ایدوبه متوفای مزبورلرک مالی تحت تحریره
آلنرکن جمیعاً صاتدیره جکه اولورایسه ورثه وبالخصوص صغار مزبورلرک کلی مرتبه متضرر اولاجغندنه متوفای مزبورلرک ترکه سنده کائن
قضانه تابع مدرسیقو قریه سی حدودی واقعه لاصدا موقعه کاهه ٤٠٠ نورمولوده ٤٨ سرسنه ثلثمائة تاریخ قوجاباه بوجهیله
طرفدی دره خانا صالح مصطفی ورثه سی صالح مصطفی ورثه سی حسینکورد بغچه سی محمد جوبانه حسینه کورد بغچه سی دره ایله
محدود اون ایکی دونم تریه نات بسته درت سهامی ویه ٤٠١ نورمولوده یعنی تاریخ قوجاباه بوجهیله مذکور طرفدایله محدود مذکور
اون ایکی دونم تریه ودرونده مفروسا اولبسه اوغروبه اتجارینات بسته درت سهامی ویه قریه مزبوره حدودی واقعه مذکور

٩

موقعده کائنه ٤٠٧ نوروز و عیسی تاریخ قوچیانه موجب طرفدن حسینه کورد ترکمن حسینه کورد بن محمد حسینه کورد و ورثه ایله محدود
برده نجم بقعه یری و یه ٤٠٧ نوروز و عیسی تاریخ قوچیانه موجب مذکور طرفدن ایله محدود برده نجم بقعه یری و یه ٤٠٧ نوروز و عیسی تاریخ قوچیانه موجب مذکور طرفدن ایله محدود برده نجم بقعه یری و یه ٤٠٧ نوروز و عیسی تاریخ قوچیانه موجب مذکور طرفدن ایله محدود برده نجم بقعه یری و یه
زراعا برطوت و یه قریه مزبوره محمد وارث مذکور موقعده کائنه ٤٠٧ نوروز و عیسی تاریخ قوچیانه موجب طرفدن حسینه کورد ترکمن و بالمناوبه
قوه یورکی حصاد اکرباقو حسینه کورد بقعه ری ایله محدود براولان بقعه نات بشده درت سهامی دیه مذکورک ایکی سهامی ایچنی ورثه کبار حصه لریه بر بر
صفار مزبور و نات حصه لری وضع صانلمه حسنار مزبوره حصه لرنده انتفع واولیا اولطیفه وجه مشروح اوزره جانب شرعدن یدلرنه باقلدقدن صکره
ویرلمان بالوصایه مطلوبه دیدکده واقع حال بالوجه بسطا ویلنجه سوال اولنوزره اولدیغی ثقاة صحیحة الکلمات اخبار ایلدکلرنده محرر و مقرر
اولطیفه وجه مشروح اوزره قبل شرعنده وضع مزبور احمده دیه مذکورک تسویه ایچون ذکر اولنن اراضی و اشجار ورثه
کبار حصه لریه بر بر صفار مزبور و نات حصه لری وضع بیعنه اذنه ویرلمکله ماوقع بالطلب کتبا اولدی حررفی الیوم الثانی
سنه تاریخ رجب سنه خمس وعشرینه وثمانمائه والف

ابو الخیر

قریه مزبوره ساکنلری ملا شکر

٦٧٩

قریس جزیره سنانک مرکز ولیتی اولوب لصفتوس قضاسنه تحویله ناحیه سنه تابع بوره قریه سی ساکنلرندن ایکمه بونده قدوم وفات حسه ترزی
حسنانک صبی حسینه اوغلری مصطفی و امیه و فهمی و حسنه و صبیحه جزای ثروت و فقیه نات تسویه امور یه قبل شرعده منصوبه
وصیه لری والده لری اشجو باخته الوثیقه بنت سید علی محمی شرعشریف الوزه بالوصایه تقدیر کلام و تفسیر علیه الزام ایدوب زوجی متوفای
مزبور حسنانک بوره جامع شریفه بالمناوبه محکوم بوجهنه ایفای تسلیمات یدیلرنده قالوب جامع شریف مزبورک متولیسی مزبور
یدیلرنده ایکیوزه متوفای مزبورک متولیسی مزبور یدیلرنده ایکیوزه متوفای مزبورک اموالی محرر و جمعا فروخت ایده جک اولوب
صفار مزبور دعوا یه متصدر اولوب حضرنده متوفای مزبورک قریه مذکوره ده کائنه ٧٠٧ نوروز و ٧٩ سنه تاریخ تاریخ
بر قطعه قوچیانه موجب طرفدن یورکا وصالی و خرجه و ابوستول و خرمتونی و متوباری ایله محدود بر دونم اوچ اولک شرعیه
باملنایده صاتوب و یه مزبوری اداو تسویه ایلمک صفار مزبور دعه منده انتفع واولیا اولدیغنه صفار مزبور و متوفای
مزبور یدلرنده انتقال ایدن مذکور بر دونم اوچ اولک تر لویا صفار مزبور دعه لرفندنه بالوصایه مشترین نامنه فاغ
اولطیفه جانب شرعدن یدلرنه بقا اذنه ویرلمان بالوصایه مطلوبه دیدکده وجه مزبوره نات کلمات مشروحه ی واقع مطابق
نفس الامره موافق اولدیغی ذیلده اسامی محرر الاسمی و قروه سلمیه اخبار ایلدکلرنده متحقق اولطیفه جانب شرعدن صفار مزبور و
یدلری متوفای مزبورده انتقال ایدن مذکور بر دونم اوچ اولک تر لویا صفار مزبور دعه لرفندنه بالوصایه مشترین نامنه
فاغ اولطیفه وجه مزبوره یه اذنه ویرلمکله ماوقع بالطلب کتبا اولدی حررفی الیوم الثانی عشر من شهر رجب الفرد سنه خمس وعشرینه
وثمانمائه والف

ابو الخیر

ابابورکا محتاری عثمانه محمد افندی

٦٢٠

قريب جزيره سنان مركز ولايتي اولتو لغوشي قضاسنه تابع لسطه قريه سكنه لرندن اذن تفريق شرعي ابوحمد اسبو باعثه الوثيقه
صديقه بنت حسين اغا تابع مذكور قريه مذكوره ناظم افندي بن حسين اغا احمد بن محمد نام مسلم شرع شريف بدن التصديق والتزكيه وكمالي ثابت
وثبوت وكفالتنه حكم شرعي لوجهه اولتو وكيلي برادري مزبور حسين اغا مجلس شرع شريف انورده موكلم مزبوره نك زوج مطلقي
واسبقا زوجه مجبور نداي بنه حاجي محمد اغانك قبل شرعنده وقوع مصالحه ووكيل مسطور حسين اغا مقدم شرعيس لسفه شرعا محمد عارف افندي به شرعه
افندي محضرنده تقرير كلام وتقرير عنه الزام ايدوب موكلم مزبوره قزم صديقه نك زوج راضيا اولتو مجبور مزبور نداي ايله
زوجيت جديده قائم ايكن نك بجوه ماه مقدم مزبور نداي موكلم مزبوره يه بائنا تطليقه ايتدكده برموجب اوزره
زمنده مقرر ومعلوم عليه مهر موجل مقسم اولتو بدبوزالي برغروش هالو بكا اداو تسليم بنيه وزوج مزبور ك فراشنده
حاصل وبطنده بنيه برآيلوه جمع اولدقده وضع حمل ايدعدن انقضاسنه دكيه زوج مزبور اوزرينه قبل شرعنده قدر معروف نفقه
فرضيه وتقدير ولنمه بالوكاله مطلوبه مدير ديدكده وكيل وجه مزبور محمد عارف افندي طلبدوه مذكوري تصديقله واعتراف
ايتمكله مهر موجل مزبور بدبوز الي برغروش موكلم مزبوره يه هالو اداو تسليمي ايچون زوج مزبور نداي يه اضافتله وكيل وجه
مزبور محمد عارف افندي بنيه وحاكم موقع صدر كتاب طويال وجه مأتبا فندي موكلم مزبوره نك وضع حمل ايدعدن انقضاسنه
دكيه نفقه ايچون اشبو تاريخ وثيقه دن اعتبارا زوج مزبور نداي اوزرينه قدر معروف اولدقجه بالوضاره عن الشرع
اولنور طالقه اولتو يومي زوج غروشنه فرضه وتقدير ايدوب مبلغ مفروضه مذكوري موكلم مزبوره نك نفقه وكسوه
خرج وحرج ولدي الحاج استانبه وعنه الظف زوج مجبور مزبور نداي اوزرينه رجوع موكلم مزبوره يه
اضافتله وكيل مزبور حسين اغا بابه اوزره وبيكيه ماوقع بالطلب كتب اولدي حرر في اليوم السابع من شهر محارم
سنه خمس وعشرين ومئتين والف

ختم

ضبطه نوري افندي — اوطه جي خليل اغا — محكمه كاي محمد ناظم افندي

٦٢١

قريب جزيره سنان مركز ولايتي اولتو لغوشي قضاسنه تابع برستره ناحيه سنه تابع قريه سكنه لرندن زهرا بنت مصطفى
نام خاتونه مجلس شرعده بعد الثبوت زوج مطلقي فوتاز قريه مذكوره حاجي حسين نام شخص سنده دعوي وتقرير كلامي ايدوب زوج مزبور
قريه مسطوره كندي فراشنده حاصل وبنيه متولد ايكن آيلوه قزي ايچون يومي برغروشدن نفقه وبركده ايچون وقتا غلا سنه ستين مايه
برغروشدن كفايت ايتمكده اولدقجه صفحه مزبوره نك نفقه وكسوه ايچون زوج مزبور اوزرينه قدر معروف نفقه
وتقدير اولنمه مراد مدير ديدكده فحفيه منوال مشروح اوزره ايدوكي زوج مزبور قريه مسطوره عن التصديقه حاكم موقع صدر كتاب طويال وجه
افندي وضع صفحه مزبوره اعني ايچون اشبو تاريخ وثيقه دن اعتبارا باباسي مزبور قريه مسطوره اوزرينه قدر معروف اولدقجه بالوضاره
عن الشرع الانور طالقه اولتو يومي ايكي غروشه فرضه وتقدير ايدوب مبلغ مفروضه مذكوري صفحه مزبوره ايچون
نفقه وكسوه بابه خرج وحرج ولدي الحاج استانبه وعنه الظف زوج مزبور قريه مسطوره اوزرينه رجوع مزبوره نك
خاتونه اوزه وبيكيه ماوقع بالطلب كتب اولدي حرر في اليوم الخامس عشر من شهر رجب الفرد سنه خمس وعشرين ومئتين والف

ختم

ضبطه نوري افندي — اوطه جي خليل اغا — محكمه كاي محمد ناظم افندي

١٢٢٥ ١١٥

٦٤٧

جزیره سنگ مرکز ولایت لفکوش قضاسنه محکمه کرمستان ناحیه سنه تابع بوغوز قریه سی ساکنه اولوب بونده اقوم وخانه ایده ساره بنت احمد اصدری اوغلی وحالا بکری یاشی متجاوز اسبو باعث الوعلام احمد رفعت یه ویرلیه رفعتلو محمد شریف افندی مجلس شرعیه حاضر اولوب ورثه سی وحال صغیره نسویه امورینه باعث شرعیه وجهی منصوبه اولمغله مال موروثه بالوصایه وضع یدی متحققه اولدقدن صکره ایکی نفر شاهد حاضر اولوب ورثه سی دعوی وتقریر کلام ایدوب حالا بکری یاشی متجاوز ایدوب عاقل وبالغ وبلوغنه رشدی مشعر اولوب امورینی بالنفس رؤیته قادر واعانته وحیده مستغنی اولمله والده سی متوفاة مزبوره دن موروثه برموجب دفتر قسام مالمیدرم وجهیله مزبوره یه ویرلیه افندیه حالا طلب ایدرم سؤال اولنوب بقا تسلیم قبل شرعنده وجهیله مزبوره تبنیه اولنمه مراد صدر دیکله غیب السؤال اولدقده جوابنده مدعی مزبوره ان مال موروثه بالوصایه وضع یدیمیه اقرار ایدوب لکن مدعی مزبوره یه سؤال محرر رشد مدعاسنی انکار ایدیجک مدعی مزبوره احمد رفعت یه بروجه مشروح مدعاسنه بینه طلب اولندقده رجال اقرار مسجله دن مزبوره هبه ابراهیم وعمارف صالح عماره نام کسنه لر یوصول استشهاد ده مجلس شرعه حاضر اولوب ادای استشهاد ذی الحقیقه مدعی مزبوره احمد رفعت الیوم بالغ یاشی متجاوز ایدوب عاقل وبالغ وبلوغنه رشدی مشعر اولوب امورینی بالنفس رؤیته قادر واعانته وحیده مستغنی بزلر بوخصوصه بوجه اوزره شاهدلرز شهادت ادا وشرح ویرمکله وجه شرعله ثابت وحکم ایدرز دیو تحریری منضمنه لفظ والمعنی برنهج شرعی ادای شهادت شرعیه ایتدکده مشاهده مشاهدانه مزبوره نامه اصول موضوعه سنه توفیقاً سراً وعلناً لدی التزکیه عدل ومقبول الشهاده ایدوکلری اخبار اولنمغله موجبیله مدعی مزبور احمد رفعتک رشده بعد الحکم والتنبیه مادام بالطب کتب اولندی حرر فی الیوم الثانی من شهر شعبان المعظم لسنه خمس وعشرین ومائتین والف

صحه بوردی

الفقیر محمد عاطف عفی عنه

٦٤٧

جزیره سنگ مرکز ولایت لفکوش قضاسنه محکمه اورفه ناحیه سنه تابع پرسوز ناقریه سی ساکنه اولوب بونده اقوم وخانه ایده مصطفی صدر خواجه نام صغیره قزی وحالا بکری یاشی متجاوز اولوب عاقله وبالغه وبلوغنه رشدی مشعر اولدیغی اخبار ایده اسبو باعث الوثیقه فردوسی مجلس شرعشریف انورده حاضر اولوب ورثه سی وحال صغیره نسویه امورینه باعث شرعیه وجهی منصوبه اولمغله مال موروثه بالوصایه وضع یدی متحققه اولدقدن صکره ایکی نفر شاهد حاضر اولوب ورثه سی دعوی وتقریر کلام ایدوب حالا بکری یاشی متجاوز ایدوب عاقله وبالغه وبلوغنه رشدی مشعر اولوب امورینی بالنفس رؤیته قادره واعانته وحیده مستغنیه اولمله والده سی مزبوره دن موروثه برموجب دفتر قسام مالمیدرم وجهیله مزبوره یه ویرلیه افندیه حالا طلب ایدرم سؤال اولنوب بقا تسلیم قبل شرعنده وجهیله مزبوره تبنیه اولنمه مراد صدر دیکله غیب السؤال اولدقده جوابنده مدعیه مزبوره فردوسی مال مذکور مال موروثه بالوصایه وضع یدیمیه اقرار ایدوب لکن مدعیه مزبوره یه سؤال محرر رشد مدعاسنی انکار ایدیجک مدعیه مزبوره فردوسی ده وجه مشروح اوزره مدعاسنه بینه طلب اولندقده جزیه مزبوره ساکنه سلیمانه مصطفی وعلی دورسه علی نام کسنه لر مجلس شرعه حاضر اولوب استشهاد ذی الحقیقه اسبو مدعیه مزبوره فردوسی حالا بکری یاشی متجاوز ایدوب عاقله وبالغه وبلوغنه رشدی مشعر اولوب امورینی بالنفس رؤیته قادره واعانته وحیده مستغنیه در بزلر بوخصوصه بوجه اوزره شاهدلرز شهادت ادا وشرح ویرمکله وجه شرعله ثابت وحکم ایدرز دیو تحریری منضمنه لفظ والمعنی بالواجه برنهج شرعی ادای شهادت ایتدکده مشاهده مشاهدانه مزبور ابراهیم وعلی باورقم نامه اصول موضوعه سنه توفیقاً سراً وعلناً لدی التزکیه عدل ومقبول الشهاده ایدوکلری اخبار اولنمغله موجبیله مدعیه مزبوره فردوسی یه رشده بعد الحکم والتنبیه مادام بالطب کتب اولندی حرر فی الیوم الحادی عشر من شهر رجب الفرد لسنه خمس وعشرین ومائتین والف

٦٢٤

قريه جزيره سنان مركز ولايتها ولتا لقضوش قضاسنه محمد طاع ناحيه سنه تابع قضا بوزده قريه سكنه لرندن ايكيه بوزنه اقدم وفات ايده
امينه بنت احمد اغا نامه وراثتي زوج مرحومي خليل اغا عارف اغا ايده صدري صيفه اوغلي مصطفى وحسن وحسين صيفه قزلري حسنه
وعائشه ورائحه يه مخصوصه اولرين بابلرندن عند الشرع الانور فرض ومختصه اولدقدن صكره صفحه مزبوره دن والده لري متوفات
مزبوره دن منتقل مالك حفظ وتسويه امورلرينه قبل شرعه بروجي نصب ونيبه ايتدكده اكبم والزم اولديغي اجله صيفه مزبور الشيخ الانور
بابلري اولوب كه وجهله امور وحمايتي رؤيته قادر ايدوكي ذيل وثيقه محرراتدن صكره مسطور اخبار لريله عند الشرع الانور
ومختصه اولدقدن صكره استبو باعث الوثيقه مزبور خليل اغا عارف اغا نام كمسنه يا حاكم موقع صدر كتاب طوبجه وحسه مآب افندي حضرتلري
مزبوره دن مصطفى وحسه وحسين وعائشه ورائحه نام وقته رشد وسداده ايرديكده والده لري متوفات مزبوره دن منتقل
مالك حفظ وتسويه امورلرينه وجي نصب ونيبه ايتدكده اولدقدن بروجه محرر وحمايت مزبوره يه قبول وخدمت لوازمنه
كما ينبغي ايفا بتعهد والتزام ايتمكيله حاضر وواقع بالطلب كتب اولنيا حرر في اليوم الخامس من شهر شعبان المعظم سنه خمس وعشرين ومائتين والف

هو الحال
ودائره يا محمد نجيب افندي

٦٢٥

قريه جزيره سنان مركز ولايتها ولتا لقضوش قضاسنه محمد طاع ناحيه سنه تابع كونيه ساقريسي سكنه لرندن ايكيه بوزنه اقدم
وفات ايده عائشه بنت حسين خليل صدري صيفه اوغلي عمر والده سي متوفاة مزبوره دن منتقل مالك حفظ
وتسويه امورلرينه قبل شرعه بروجي نصب ونيبه ايتدكده اكبم والزم اولديغي اجله صيفه مزبور الشيخ الانور اولوب
كه وجهله امور وحمايتي رؤيته قادر ايدوكي ذيل وثيقه محرراتدن صكره مسطور اخبار لريله عند الشرع الانور مختصه اولدقدن صكره استبو باعث
الوثيقه محمد مجلس عمري حاكم موقع صدر كتاب طوبجه وحسه مآب افندي حضرتلري مزبوره دن مصطفى وحسه وحسين وعائشه ورائحه نام وقته رشد وسداده ايرديكده
والده سي متوفاة مزبوره دن منتقل مالك حفظ وتسويه امورلرينه وجي نصب ونيبه ايتدكده اولدقدن بروجه محرر
وحمايت مذكوره يه قبول وخدمت لوازمنه كما ينبغي ايفا بتعهد والتزام ايتمكيله حاضر وواقع بالطلب كتب اولنيا
حرر في اليوم الثالث والعشرين من شهر شعبان المعظم سنه خمس وعشرين ومائتين والف

هو الحال
مصطفى محرر كونيه ساقريسي محمد مجلس عمري

٦٢٦

قريه جزيره سنان مركز ولايتها ولتا لقضوش قضاسنه محمد طاع ناحيه سنه تابع دزدار قريسي سكنه لرندن ايكيه بوزنه
اقدم وفات ايده محمد راتب اغا حاجي حسن اغا نام صبي اوغلي وحال بلوغ ياشنه ايصاوز امتو باعث الاعلام عرض بلا مجلس شرعيه
انوره والده سي وحال صغيره تسويه امورينه باعجت شرعيه وجه مطلوبه اولطفل مال موروثه يا بوصيايه وضع يدي متحقق اولديغي
زها اغا نامنه عبد الله اغا نامنه وكالتن حاجي حسن مصطفى اغا نامنه حاجي مصطفى اغا نامنه ومحمد شوكت نامنه حاجي احمد اغا نامنه
شرعا وتنديبه بسند فصيحه ثابت وبثبوت وكالتنه حكم شرعي بوجهله اولوجه داعاوي مصطفى ناظم اغا نامنه بمكافحه محضره اوزره

اوزرینه دعوی وتقریر کلام ایدوب حالا بهیکرمی یاشمی متجاوز عاقل وبالغ وبلوغه رشدی مشتمل ولسان امویی بالنفس رؤیته قادر
واعانت وجیه مستغنی اولمامله پدرم متوفای مزبور محمد رائف افندیه موروث برموهبت ومرضیام عالی والده م وجملهم مزبوره زوجه
اصاغه وکیل مزبور مصطفی ناظم افندی دخی حالا طلب ایدرم سؤال اولنوب بکا تسلیم قبل شرعه بینه اولنمه مرادمدر دیو دعوی ایتدکده غیب السؤال وکیل
مزبور مصطفی ناظم افندی جوابنده موکلی مزبوره زهرا خانم مدعی مزبور حال حاضرده بالوصایه وضع یدینده اولوب بکا مدعی
مزبور برمقوال محرر شرعی مدعای انکار ایدوب مدعی مزبور عرض بحثه برهن مشروح مدعاسنه بینه طلب اولندقده رجال اخیار
سلمیه دن محمد خالد بابا به راتب افندی وحسین جلبی افندی نام ذوات صوفیه افندی نام ذاتک اهل الشهاده مجلس شرعده اولوب بالاستشهاد
فی الحقیقه مدعی مزبور عرضه بالیوم یکرمی یاشنی متجاوز عاقل وبالغ وبلوغه رشدی مشتمل اولوب امور دینیه بالنفس رؤیته قادر
واعانت وجیه مستغنی دیو بزلرینه مخاطبه بوجه اوزره شهادت وخبار ایدرز دیو تقریری منطوقه لفظ واطمینان بزایج
شرعی اولمغله شهادت شرعیه ایله کلمه شهاده مزبوره اصول موضوعه سنه توفیقاً سراً وعلناً لدی التركیه
عدل ومقبول الشهاده ایدوکلری اخبار ایلدکلرینه موجبله مدعی مزبور عرضه بقبول رشده بحکم الحلم وابنیه ماوقع بالطلب
کتب اولندی حرره فی الیوم التاسع عشر من شهر شعبان المعظم سنة خمس وعشرین ثمانمائة والف

الحال

اولجه ضبطه نوزاد افندی محکمه کای محمد ناظم افندی

٦٢٧

قریه جزیره سنان مرکز ولایتده اولوب لفقوی قضاسنه تحویله المورد ناحیه سنه تابع مزبوره قریه ساکنه لرندن اسبو باشه اولیقه
هوی بنت مرجانه نام خاتونه مجلس شرعیه زوجی مطلقی قریه مزبوره ساکنلرندن حلمی بن احمد حاضر اولوب بسنه ٩٨٣
مقدم بنا دیبوز اثنتی عشر سنه مهر مجل وبیکیوز الچ برغروشه مهر موجل بیننده عقد نکاح ایدوب زوجیتنه بنمز قبا ایکیسی
تاریخ اعلامدن اوده کوره مقدم بنا بنا نظیرنده ذمته مستقر ومقرر ومعهود مهر مجل ومهر موجل حکم اولنوب البتوزاده مزبور کریم
زوج مزبورك نزاشته حاصل وبطنده مبتیه بسیله حامل بولندیغنه وضع حملی ایچون نفقه سنه وکیله مقدار کافی نفقه جاری زوج مزبور
اوزرینه فرضه وتقدیر اولنمغله حالا طلب ایدرم سؤال اولنوب بکا ادا اینه اولنمه مرادمدر دیو دعوی ایتدکده غیب السؤال مزبور حلمی دخی جوابنده
مزبوره هوی خاتون مدعیه مذکوره بنم زوجه منکوحه سی اولدیغنی وتاریخ مذکوردن اوده کوره مقدم مزبوره یه بنا بنا نظیرنده ایکی
طابیا اقرار واعتراف ایتمکله مرجع مدعیه مذکوره البتوزاده مزبور کریم ایچون نفقه سنه وکیله قدر معروض اولدیغی اخبار اولنمه زوج
مزبور اوزرینه فرضه وتقدیر اولنمغله یومی بریچه غروشه یوز یکرمه عدد نفقه سی مزبوره هوی خاتونه حالا وادا وتسلیم ایچون مزبور حلمی افندی
تسجیل واعلام اولندی حرره فی الیوم السابع والعشرین من شهر رجب الفرد سنه خمس وعشرین وثمانمائة والف

٦٢٨

[illegible] مركز ولايتجادلو [illegible] نفوسي قصبه مذكوره [illegible] تابع بولو بجناحيه [illegible] سالكه لرنده [illegible] اقصع وخانات [illegible] رانكم بنت [illegible] صدري صيفه اغلوري [illegible] عثمان والده لري متوفاة مزبوره [illegible] منتقل مالدن حصه [illegible] وتسويه [illegible] قبول شرعيه بروجه نصب وتقبيه اوزره الهم والنم اولدقلري اجمعه صفار مزبور ونلر بابالري اولوب [illegible] امور وصايه رقيه خادر ايدوكي زيل وثيقه [illegible] سماع مسيله اخبارلريله متحققه اولدقده اشبو باعثة الوثيقه [illegible] سماع عالمكي توقيع صدرنامه طوبالله وحسبنا الله صفار مزبور ونلك وقتنه رشيد ومسادلرينه وكيله والده لري متوفاة مزبوره [illegible] منتقل مالدن حصه [illegible] وتسويه امورلرينه وكيل منصوب وتقبيه اينكده اولدقلري بروجه محرر وحسبت مذكوره يه قبول وخدمت لازمه يي بلجنفا اداء تعهد والتزام ايتكله ماوقع بالطلب كتب اولدي حرر في اليوم الخامس [illegible] سنه ١٢٧٦ سبعمائه المعظم [illegible] وعشرينه عثمانيه والعف

[illegible] عثمان مصطفى

موريكنا محاسبه
يوسف اغا

٦٢٩

جريس جريده سنك مركز ولايتجادلو [illegible] نفوسي قصبه مذكوره [illegible] تابع [illegible] سالكه لرنده [illegible] اقصع وخانات [illegible] رانكم بنت [illegible] صدري صيفه اغلوري [illegible] عثمان والده لري متوفاة مزبوره [illegible] منتقل مالدن حصه [illegible] وتسويه [illegible] قبول شرعيه بروجه نصب وتقبيه اوزره الهم والنم اولدقلري اجمعه صفار مزبور ونلر بابالري اولوب [illegible] امور وصايه رقيه خادر ايدوكي زيل وثيقه [illegible] سماع مسيله اخبارلريله متحققه اولدقده اشبو باعثة الوثيقه [illegible] سماع عالمكي توقيع صدرنامه طوبالله وحسبنا الله صفار مزبور ونلك وقتنه رشيد ومسادلرينه وكيله والده لري متوفاة مزبوره [illegible] منتقل مالدن حصه [illegible] وتسويه امورلرينه وكيل منصوب وتقبيه اينكده اولدقلري بروجه محرر وحسبت مذكوره يه قبول وخدمت لازمه يي بلجنفا اداء تعهد والتزام ايتكله ماوقع بالطلب كتب اولدي حرر في اليوم الخامس [illegible] سنه ١٢٧٦ سبعمائه المعظم [illegible] وعشرينه عثمانيه والعف

عائشه بنت يوسف [illegible] صدري صيفه اغلوري [illegible] عثمان والده لري متوفاة مزبوره [illegible] منتقل مالدن حصه [illegible] وتسويه [illegible] قبول شرعيه بروجه نصب وتقبيه اوزره الهم والنم اولدقلري اجمعه صفار مزبور ونلر بابالري اولوب [illegible] امور وصايه رقيه خادر ايدوكي زيل وثيقه [illegible] سماع مسيله اخبارلريله متحققه اولدقده اشبو باعثة الوثيقه [illegible] سماع عالمكي توقيع صدرنامه طوبالله وحسبنا الله صفار مزبور ونلك وقتنه رشيد ومسادلرينه وكيله والده لري متوفاة مزبوره [illegible] منتقل مالدن حصه [illegible] وتسويه امورلرينه وكيل منصوب وتقبيه اينكده اولدقلري بروجه محرر وحسبت مذكوره يه قبول وخدمت لازمه يي بلجنفا اداء تعهد والتزام ايتكله ماوقع بالطلب كتب اولدي حرر في اليوم الخامس [illegible] سنه ١٢٧٦ سبعمائه المعظم [illegible] وعشرينه عثمانيه والعف

عائشه بنت يوسف [illegible] صدري صيفه اغلوري [illegible] عثمان والده لري متوفاة مزبوره [illegible] منتقل مالدن حصه [illegible] وتسويه [illegible] قبول شرعيه بروجه نصب وتقبيه اوزره الهم والنم اولدقلري اجمعه صفار مزبور ونلر بابالري اولوب [illegible] امور وصايه رقيه خادر ايدوكي زيل وثيقه [illegible] سماع مسيله اخبارلريله متحققه اولدقده اشبو باعثة الوثيقه [illegible] سماع عالمكي توقيع صدرنامه طوبالله وحسبنا الله صفار مزبور ونلك وقتنه رشيد ومسادلرينه وكيله والده لري متوفاة مزبوره [illegible] منتقل مالدن حصه [illegible] وتسويه امورلرينه وكيل منصوب وتقبيه اينكده اولدقلري بروجه محرر وحسبت مذكوره يه قبول وخدمت لازمه يي بلجنفا اداء تعهد والتزام ايتكله ماوقع بالطلب كتب اولدي حرر في اليوم الخامس [illegible] سنه ١٢٧٦ سبعمائه المعظم [illegible] وعشرينه عثمانيه والعف

16 خارج اوردہ بدلسنہ صیغہ امر بورہ انہ بورہ جدیدہ بالا بقاسنجاق صلیف ایتام ضبط تسلیم ایتمک وصیغہ امر بورہ نامدہ اراضی واملاک
17 قبول وقبیہ ایدیرمک وحی بورہ اذنہ مریلمکہ سادقع بالطلب کتب اذندی حررفی الیوم الثانی العشر من شہر شعبان المعظم سنہ ثمان وعشرین وثمانمائہ والف

محکمہ کاہ محرر ناظم افندی

اولطرف ضبط نورلی افندی

---

٦٤٠ قریہ جزیرہ سنان مرکز ویدین اولہ تابع قضا سنہ محمد کریمان ناحیہ سنہ تابع اورنہ قریہ ساکنہ لرندہ ایکمہ بونہ اقدم وفات ایدہ
حسنہ زوجہ حسنان صبی اوغلی وعلی نامندہ بری باشی متجاوز اشبو باعث اعلام ضبا مجلس شرعشریف انورہ والدہ لری وعیال صغیرہ
تسویہ امورلرینہ باحجت شرعیہ وحی منصوبہ لری اولمغہ مال موروثہ بالوصایہ وضع یدی متحقق اولہ مومی الیہ حسنان اوغلی محمد نامندہ وزیریہ
وعوی وتقریرلرینہ ایدوب علی بونہ یکرمی یاشی متجاوز ایدوب عاقل وبالغ وبالوغہ رشدی مشاہد الحال اولہ مومی الیہ بالنفس روئیہ قادر واعانت
وحیدہ مستغنی اولملہ بدعی متوفای مزبور دہ موروثہ برمنصب دفتر خانہ عالی والدہ سی وحیدی مزبورہ ایدوب دخی حالا طلب ایدوب
سوال اولنوب بالتسلیم قبل شرعدہ وحیدی مزبورہ یہ جنبہ اولمغہ مادصدر وبیکدہ غیب السوال اولدقجہ ابرازندہ مدعی مزبور ضبا نامہ
برموجب وفات مذکور مال موروثہ بالوصایہ وضع یدینہ اقرار ایدوب لکن مدعی مزبور برسوال محرر شرعدہ علی الانکار ایدوب بحث
مدعی زور ضبا نامہ مجلس مشروح بعد ما ظہر لہ طلب اولنمغہ رجال احرار صالحہ رقیہ مزبورہ الی الیوم مجلس مشروحہ
ولفقہ محمد عارف افندی نامندہ کسنہ رجال شہادتلرینہ مجلس شرعدہ مراعات اولوب استشہاد وفی الحقیقہ مدعی مزبور
ضبا الیوم یکرمی یاشی تجاوز ایدوب عاقل وبالغ وبالوغہ رشدی مشاہد الحال اولہ امر یہ بالنفس روئیہ قادر واعانت وحیدہ

11

مستغیثہ بزر بوعلیہ حسبہ بوجوہ اوزرہ شاھدان از جانب خود ایدوزہ دیو ھر بری مشعرہ الفظ والمعنی برنہج شرعی
ادای شہادت شرعیہ ایتکلرندہ صادرہ شاھدان مذکورانک اقوال موضوعہ سنہ توفیقاً سراً وعلناً ادای التزکیہ عدول ومقبول الشہادہ
ایدوکلری اضبارہ اولمغین موجبیلہ مدعی مزبور رضیانک رشدیہ بعد الحکم والتنفیذ ماوقع بالطلب کتب اولندی حرر
فی الیوم الثانی عشر من شہر ربیع الاول سنہ اربع وعشرین وثمانمائۃ والف

اوطہ جی حسن اغا
ضبطہ نوری افندی
محکمہ کای محمد باشم افندی

٦٤٤

قریہ جزیرہ سنان مرکز مومی اولہ بعضوشی قضاسنہ محدود دکسنلان ناحیہسنہ تابع اورونزہ قریہ سی ساکنہ بہ ایکمہ بوزہ قلی
وفات ایدہ حسبہ قزہ حسنان صلبی اولغ وصالح بکرہ باکس بجاوز ایشبو باعث اولعلام عثمانہ محلی شرعیہ انور دہ والدہ
وحال صغیرہ تسویہ امورینہ باحجہ شرعیہ وحسب منصوبہ اولمغلہ حال مورونہ بالوصایہ وضع یدی تحتنہ اولمغلہ مومنہ بنت محمد عثمان
محضرندہ اوزرینہ دعوی وتقریر حال ایدوب حاضر بولنمغین بکرہ باکس بجاوز ایدوب عاقل وبالغ وبلوغنہ رشدی مشاھدہ
اولنمغین امورینی بالنفس رؤیتہ قادر واعانت وحسبہ مستغنی اولمغلہ یدرج شوفای مزبورہ دہ مورونہ برمنوالیہ وتحریر قلنمغین
عالمی والمدعم وحسبہ مزبورہ ایدہ دہ حال طلب ایدرم سؤال اولنوب بالتسلیم قبل شرعدہ وحسبہ مزبورہ یہ تلقین اولنمغین
وبکرہ غیر السؤال اولدقدہ جوابندہ مدعی مزبور عثمانہ برموجب دفترہ مذکور حال مورونہ بالوصایہ وضع یدینی اقرار ایتدیکنہ
مدعی مزبور بسؤال محرر رشد معاش انظار ایدیکمدہ مدعی مزبور عثمانہ برموجب مشروح مدعابہ یہ طلب اولندقدہ
رجال احرار مسلمینہ وقریہ مزبورہ اھالیسندہ حسبہ بہ حسبہ وحسبہ حیا نانکسنہ لرجل الشہادہ محلی شرعی حاضرانہ اولوب
اثر الاستشہاد وفتح الختم مدعی مزبور عثمانہ الیوم یکرمی باکس تجاوز ایدوب عاقل وبالغ وبلوغنہ رشدی مشاھدہ اولنمغین
امورینی بالنفس رؤیتہ قادر واعانت وحسبہ مستغنی بذل بوطلوبہ بوجہ اوزرہ شاھدان وشہادت وحی ایتدکلری
دیو ھر بری مشعرہ الفظ والمعنی برنہج شرعی ادای شہادت شرعیہ ایتکلرندہ صادرہ شاھدان مزبورانک اقوال
موضوعہ سنہ توفیقاً سراً وعلناً ادای التزکیہ عدول ومقبول الشہادہ ایدوکلری اضبارہ اولمغین موجبیلہ مدعی مزبور عثمانہ
رشدیہ بعد الحکم والتنفیذ ماوقع بالطلب کتب اولندی حرر فی الیوم التاسع من شہر رمضان المبارک سنہ خمس وعشرین وثمانمائۃ والف

اوطہ جی حسین اغا
ضبطہ نوری افندی
محکمہ کای محمد باشم افندی

٦٤٤

ف الاصل قريس جزيره سنان مركز ولوتي اولاً لمقوش اهالسنه الوجيه [illegible] شهاني مخلف محمد نده لمفوضيه بولنه قه
صلده افندي بيك سكز يوز سكسن ايكي سنه سنده قريس عورتم مالكي مقتض داخنده واريلي قريسنده وفات ايده سنان ابراهيم حلمي خف
به ضبط اغا صبي اغا شبو باعث الاعلام على رضا افندي مجلس شرعيه [illegible] بومقوله اموال غائبه اخذ وضبطه وحفظ
مامور بولنمق جهتيله مزبوره وفرزداري مستحفظ بولنه وكيل مجلس شرعيس لمقوش حضرتلري خصوصيسه كاتبلرندن احمد كاظم افندي جمله
مواجهه سنده بهمتوفاي مزبور ابراهيم حلمي افندي صبي اغا اولديغي قبل البلوغ وفات ايده كيشره مزبوره زهرا نامنده بر
متوفاي مزبورك جمله وفاتنده حصه شرعيه تفريقيه لمقوش ايتام مدينه تسليم قلندقدن صوكره ايوم استماع ولمفهده اولديغه
الى بيان طفوز يوز تمهالى غروشك نجه باكه موروث اولمغله سؤال ولمغله مبلغ مذكور الى بيان طفوز يوز تمهالى غروشك
اداء تسليمه موكل مولى اليهما اضافتله وكيل مزبور احمد كاظم افندي جنبنده اولمغله مرقوم ديلو دعوى اينمكله وكيل مولى اليه احمد كاظم افندي
جمله سنده تركه متوفاي مزبور ده بولونمزدن مزبوره زهرا نامنه اولان رقم اياك اموالي حديقه تسليم اولمغله مبلغ مزبوره بالوكاله واضح
بيمانه اقرار لكله مدعى مزبورك برجه محرر ورقه مدعاسي انكار ايتمكله مدعى مزبور دن وجه مشروح اوزره مدعاسنه بينه
بينه طلب اولنمقده مدعى مزبور عن رضا افندي متوفاي مزبور ابراهيم حلمي نامنده صبي صحيح اوغلي اولديغي مزبوره
زهرا خانم صغيره وفات ايده ورثه سندن بولنمه براديغي شبو عن رضا افندي مخبر بولديغي لمقوش محمد نده جامع
محمد سنده مكين عارف اغا ابن محمد ويزه هفتلكنده ساكن حسن اغا بن خليل اغا نامنه لمسلك برنجي شرعي شهادتيله
اثبات ايتمكله صحه شرعيه مزبوره عارف وحسن اغالر اصول موضوعه سنه توفيقاً اولباب رقم مسطوره مذكور جامع جديد
محمد امام عائله محمد نده افندي به عن داي ومختاري مصطفى شوقي افندي به جامع جديد اغا وتومسيونه عضو سابقدن محمد حلمي نامنه كسه لرندن زاده
عارف اغا ومذكور ويزه هفتلكي ناظري مصطفى زكي ومختاري حسين اغا سنه وتومسيونه عضو سابقدن محمد حلمي نامنه كسه لرندن زاده سراج الدين
لدى التزكيه عدل ومقبول الشهاده اولدقلرنه اخبار اولنمغله موجبيله مدعى مزبور عن رضا افندي متوفاي مزبور خليل اغا بن صبي صحيح اوغلي ومتوفيه زهرا
نامنه مخصوص وارثه اولديغي بعد العلم مبلغ مزبور الى بيان طفوز يوز تمهالى غروشك مدعى مزبور رضا افندي به اداء تسليمه موكل مولى اليهما اضافتله
وكيل مزبور كاظم افندي جنبنده اولمغله تحرير واعلام اولندي حرر في اليوم السابع والعشرين من شهر شعبان المعظم لسنه ثمان وعشرين ومائتين والف

شهود الحال

صحة توقيع احمد كاظم افندي

ارام حلمي اغا

٦٤٤

قريس جزيره سنان مركز ولوتي اولاً لمقوش حضرتلري خصوصيسه محرر كريه خصوصيسه تابع قرا بقاله قريسي ساكنلرندن اليمه بولونه قديم متعاقبا
وفاته ايده اسماعيل نامنده اولاد وعيالي جنت ضبيلي صبيه قزي وهابو يكرمي ياشي متجاوزه باشقه باعثه الاعلام حضور مجلس شرع
شريفه افوزه حال صغيرنده تسويه امور يني باجمله شرعيه وحسن مناصبه اولمغله حال موروثه بالوصايه وضع يدي محققه اولديغه
نوع بنوع مواجهه سنده اوزريني دعوى وتقرير كلام ايده وبشقا لايه يكرمي ياشي تجاوز ايده وبشقا فه وبالغه وبلوغ رشدي مدعي اولديغه
امور يني بالنفس رؤيته قادره واعانته وجيه مستغنيه اولمالم والديني متوفياسنه مزبورك اسماعيل وعياله حضور وشهادتيله مرقوم

حسام سالمی وصیم مزبوره نوع بنده صیغه صالحه ایدرم سئوال اولنوب بکا تسلیم قبل شرعنده وصیم مزبوره تبنیه اولنمه مراد ویدکده
غیبه سئوال اولنمه جوابنده مدعیه مزبوره جوابنده موجب دفتر مذکور سالم مورثه بالوصایه وضع یدیجا اقرار ایدوب بکا
مدعیه مزبوره نام بیمقال محرر رشد مدعی انکار ایدیجک مدعیه مزبوره جوابنده موجب مشروح مدعیسنه بینه طلب اولنمقده
عدول اخیار رجال اسمیه وخریه مزبوره ۱۵ ایسمنده هاجی احمد بن حسن وحسن قبا مصطفی نام کسنه لر مجلس شرع محضره اولوب سائر
ورثه نزاع فی الحقیقه اشبو مدعیه مزبوره صوغا حالا یکری یاشی تجاوز ایدوب عاقله وبالغه وبلوغنه رشدی مضم اولوب امور دنیایه بالنفس
رؤیته قادره واعانت وصیه مستغنیه دیر بزل بوجهاوزره شهادت دخی ایدرز دیو تحریری متضمن الفاظ والمعنی
بالمواجهه برنهج شرعی اداء شهادت شرعیه ایتمکله مدیونه صحکره شاهده مزبوره اولا سوا وبعده علنا لدی الزکیه عدل
ومقبول الشهاده ایدوکلری اخبار ایلمکله موجب مدعیه مزبوره مواجه رشدیه بعد الحکم تبنیه اولنمیش تحریر واعلام اولندی تحریرا
فی الیوم الثالث والعشرین من شهر شعبان المعظم لسنه خمس وعشرین ومائة والف

محکمه کاتبی محمد ناظم افندی

ادرنه ضبیطه نوری افندی

٦٤٥

قریه عزبه سنك مرکز ولایتی اولوب مقدما قضاسنه تابع ایکن حالا مورفنا هیه سنه تابع دیناقریه سی کائنه ایکیه فرنجی بیلك طفوزیوزیدی
سنه سی کانون ثانی اوائلنده وفات ایدن مریده بنت ابراهیم وراثتی زوج مسطورکی عزت بن مصطفی ایله باباسی ابراهیم حاجی حسن
واناسی مومنه بنت مصطفی وحمدی صغیر اوغلی مصطفی وحمدیه صغیره قزی مریده یه منحصره اولدیغی بالاخبار عند الشرع اولنور
ذلك ومنحصره اولدقده صحکره صغیره مزبوره نك وقت رشدونه دکین تسویه امورلرینه پدرلری مزبور عزت بن مصطفی نك طلب
ورضاسیله قبل شرعنده وصی نصب وتعیینه اولنمه جدلری مزبور ابراهیم اغا ومزبور عزت معرفتی ومعرفت شرعله تحریر
وبیع وتعیینه المزبوره توزیع وتقسیم اولنمق متوفاة مزبوره نك ترکه سی دفتریدرکه بروجه آتی ذکر وبیانه اولنور حرر فی الیوم
التاسع من شهر محرم الحرام لسنه خمس وعشرین ومائة والف

دوشك جاجمی حفت ١	صماخ بزآرشونه ١٥	اداره کوملطاس ارشونه ١	دفعه دوشك چارشب ٤						
٢٧	٢٢		٢٦						
جارشباه لاجه بزراغ ١٦	دفعه جارشب ١	دفعه بدیره ٧ جارشب حفت ١	دفعه بورجان جارشب ١	دفعه بورجان جارشب ١					
٢١	٢٢	٤٠	٥٠	٥٥					
دفعه مستعمل جارشب حفت ١	همایونه جارشب ١	کوکلیك جارشب ١	کوملطاس بزطوبه ١	مستعمل جارشب ١	بصمه اناری ١				
٢٥	١٦	٤٤	٥٤	١٨	١٨				
دفعه بصمه اناری ١	اسکمله اناری ١	فستوقاکنه اسکمله ١	دفعه جانفس اناری ١	حجره اورتوسی ١	اوسنلك ١				
٨	٢٩	٢٧	١٦	٢١	١٦				
جانفس بصمه ١	سنه وبصمه اورتوسی	همایونه اناری ١	مستعمل یورغانه ١	دفعه مستعمل یورغانه ١	بازمه یورغانه ١				
١٨	٤٥	١٠	٤٤	٥٥	٦١				
بصمه یورغانه جارشب ١	دفعه بازمه یورغانه ١	دفعه یورغانه جارشب ١	بصمه اناری ١	بازمه نماز سجاده سی ١					
١٠٠	٧١	١٧١	١٧	٧٦					

ابتیاع ابتیاعیا او شقوری ۴۵ دفعه او شقوری یا رجوعی ۴۶ قابیول او رنوسی و ناموسیه کتابه ابتیاعی یا رجوعی ۴۷ سیدجلال و پسلری و بعده ۱۶ چارشب ۱۵ کوملاسی ۱ قیصه مذریه ۲ بعده مع مقدمه ۹ مذریه نسی ۲ یول بنا وه ۱ بعده ۱ یول بنا وه ۱ نسی ۱ نخزه مع ضباعه ۱ دفعه نخزه مع ضباعه ۱ دفعه نخزه مع ضباعه ۱ دفعه نخزه مع ضباعه ۱ قرغانیه ۱ صحاره و ضباعه ۱۴ طواسی ۱ صوریا حاسی ۲ صحاره مع ضباعه ۱ کوجه قیاف بسی ۱ طباوه ۱۲ شبه و مجهلات ۱۸ آینه ۱ خورتکنی مع پسندی ۱ نخه ۱ صفحه ۱ دفعه صفحه ۱ قابیول ۱ یوردی ۱ تکنی ۱ مانیدیه ۲ مشعل چارشب ۱ زوج مزبور ذمته مهر موجل الوجوه به زوج مزبور ذمته مهر معجله به مضاف الوجوه حقیر

بکون الذکورات

الوخاجات

حکومه عائده دلالیه ۴۷ مناوی اجرتی ۱۸ تقدیمه اشیا و تحریر ذکر ایجوه مأمور صلحیه بکو ۶۸ الوخاجات

صح الباقی مستقیم بیه الورثه الزبوره

حصه زوج مزبور عزت ۱۹۴۱ حصه اب مزبور ابراهیم ۱۰۹۴ حصه ام مزبوره مؤمنه ۱۰۹۴ حصه صغیر مزبور مصطفی ۱۸۷۴ حصه صغیره مزبوره مریمه ۹۱۴

۴۰ ۶۶۵۵ حصه ام مزبوره ام حصه لری

۴۰ ۱۶۴۱ بدل کسبان حصه اولوبه تریع ابتیکی

۴۰ ۶۴۸۶ حصه و جنده کسبان حصه اولوبه تریع ابتیکدی

۶۷۱۸ بروجه بالا تریع اولنمق مبلغ زوج مزبور عزت باستدا ذا اولنبعده انلنمق قالمشدر

بروجه بالا قیل بیوزنه اوزه سکز غروشدر کی اولوزیدی بر الی شبیه و دنیا غزه بوصل الحفظ والوسترباع ایتام مواجهه ذات المحکمه

۶۴۶

قریس جزیره سنك ساکن و بویوك اولوب لفقوسی قضاسنه تابع قصبه قریه ساکنه زاده تعریف شرعی ایله معرفت اولدقده اشبو باعثه موعود عیسی بنت بیرام نام خاتونه مجلس شرعده بالوزه زوج مطلقه قریه مزبوره ۷ صالح به حواله سنه سواجه سنه تقدیر کلدی و تقدیر عنه الزام ایدوب مزبور صالح بونده اقدم زوج واقعی اولوب تاریخ و بتقدیر برماه مقدم بعد الطلاقیه ثلثه ایله تطلیقه ایتمکله زمانه مقرر و معقود علیه اولوب بروجه بالا مهر موجل حقی بقا ایله ایتدیکنده سؤال اولنوب ادا و تسلیم ایتمیه جنبه و کندی فراشنده حاصل و بطنده مبتیه بسبه آیلوه صلح اولدقده وضع حمل ایدرك عدم منقطعیه رجعیه دیکه مزبور صالح اوزرینه قبیل شرعده قرار کفایه مبلغ فرضه و تقدیر اولنمه مطلوبدر دیدکده غیب السؤال مزبور صالح مدعیه زبوره یا مهر موجل مزبور ایله عقد ایدوب برماه مقدم طلاقه ثلثه ایله تطلیقه ایتمکله و کندی فراشنده حاصل و مزبوره دخی بطنده مبتیه بسبه آیلوه صلح اولدیغی طوعا اقرار و اعتراف ایتمکله حاکم

موقع صدر کتاب طوبا و صحه جانب اقدس حواله نه مزبوره علیه خانونه وضع صحل ایدیجک قصه نفقه اعتبا ایچون یوقه برغوا سهم حسابیله ورثا ایله
نفقه اولدرجه یوز یکرمی غروشهم فرضه و تقدیر ایدوب مبلغ مذکوری جمیع وصوله مدعی الاقتضا استدانه وجه انظر
مزبور صالح اوزرینه رجوع مزبوره علیه خانونه ادعا و بیوب و سهم موصل مزبور یوز برغوش رضی مدعیه مزبوره علیها و تسلیم
مزبور صالح الزام اولنمغین تسجیل و اعلام اولندقده صدر فی الیوم السادس عشر من شهر شعبان المعظم سنه اربع و عشرین و ثمانمائه و الف

٦٤٧

قریه جزیره سنك مرکز ولایتی اولان قضاسنه تابع کوینا قریه سکنه مدینه ایکیه یوزنه قدر و فات ایده جامی یوسف
قاضی مصطفا نام صبی قرنی و حالا یکرمی یاشنی متجاوز اولوب باعث الاعلام اینمکله شرعا تعریفا اولنوب و حبس و تحبیس حسبه اغا قاضی مصطفا محضرنده
اوزرینه دعوی و تقریر کلام ایدوب حالا بهه یکرمی یاشنی متجاوز ایدوب عاقل و بالغ و بلوغه رشدی منضم اولوب امور دینیه نفسنه روئیه قادره و اعانت و حیوه
مستقیمه اولمله بدرم متوفای مزبور دن موروث برموجب دفتر قسام عالی عمم و حبس مزبور حسبه اغا ایله حاضر اولوب سوال اولنوب بالتسلیم قبل شرعه
و حبس مزبوره تبعه اولمغه مبادرت و بدکده غب السوال اولدقده جوابنده مدعیه مزبوره ایمدی نه برموجب دفتر مذکور حال موروثه بالوصایه وضع یدی اقرار
ایدوب لکن مدعیه مزبوره نك رشدی عاس انظار ایدیجک مدعیه مزبوره ایمدی نه یوزیله شروح مدعا ایتدیکده طلب اولنمغه رجال اولدقده مدعیه مزبوره
نك اصالتیله محمد نامه و عبد الله حسینه نام کسنه لر حضور مجلس شرعه حاضر اولوب باتفاق الشهاده فی الحقیقه مدعیه
مزبوره ایمدی الیوم یکرمی یاشنی متجاوز ایدوب عاقل و بالغ و بلوغه رشدی منضم اولوب امور دینیه نفسنه روئیه قادره و اعانت و حیوه
مستقیمه ور بزار بو خصوصه یوزیله شهادت اولدقلرنده شهادت مشهوده لفظ و المعنی برنهج شرعی ادای شهادت
شرعیه ایتمکله مدعیه مزبوره نك اصول موضوعه سنه توجیها سؤال و ادعا اولنمغه نزد عدل و مقبول الشهاده ایدوکندن اعتماد
اولنیله موجبیله مدعیه مزبوره ایمدی نه رشدیه بعد الحکم و التبیه ما وقع بالطلب کتبا اولدی حرره فی الیوم التاسع عشر من شهر شعبان المعظم
سنه خمس و عشرین و ثمانمائه و الف

الحال

اوغلی حسین اغا — نصیبه اولنمغه قاضی — محمد طاهی محرر ناظر اولدی

٦٤٨

قوجات

قریه جزیره سنك مرکز ولایتی اولان قضاسنه تابع کوینا قریه سکنه مدینه ایکیه یوزنه قدر و فات ایده عبد الکریم نام
صبی اوغلی و حالا یکرمی یاشنی متجاوز عاقل و بالغ و بلوغه رشدی منضم اولوب یعنی اعتماد ایده باعث الوفاته مصطفا والده سی و حال حضرته
نسویه امور دینیه سی فاطمه بنت مصطفا محضرنده اوزرینه دعوی و تقریر کلام ایدوب حالا بهه یکرمی یاشنی متجاوز عاقل و بالغ و بلوغه رشدی
منضم اولوب امور دینیه بالنفس روئیه قادره و اعانت و حیوه مستقیمه اولمله بدرم متوفای مزبور دن موروثه برموجب دفتر قسام عالی و حبس مزبور
مزبوره فاطمه دن حالا طلب ایدرم سؤال اولنوب بالتسلیم قبل شرعه مزبوره تبعه اولمغه مبادرت و بدکده غب السوال مزبوره فاطمه دن مدعی

مزبورك مال موروثنه بالوصايه وضع يدينى اقرار ايدوب لكن مدعى مزبورك رشد مدعاسنى انكار ايدجك مدعى مزبور مصطفادن بر وجه مشروح مدعاسنه بينه
طلب اولندقده رجال احرار مسلمين وقريه مزبوره ساكنلرندن محمد مصطفى وكريم بن عثمان نام كمسنه لر لاجل الشهاده مجلس شرعه حاضر اولوب اثر الاستشهاد
في الحقيقه مدعى مزبور مصطفى اليوم يكرمى ياشنى متجاوز عاقل وبالغ وبلوغنه رشدى منضم اولوب امورينى بالنفس رؤيته قادر واعانت وصيدن مستغنى در
بزلر بو خصوصه بو وجه اوزره شاهدلرز شهادت دخى ايدرز ديو هر برى متفق اللفظ والمعنى بالمواجهه بر نهج شرعى اداء شهادت شرعيه ايتدكلرندن صكره
شاهدان مزبوران محمد مصطفى وكريم بن عثمان اصول موضوعه سنه توفيقا لدى التزكيه عدل ومقبول الشهاده ايدوكلرى اخبار اولنمغين موجبيله مدعى مزبور
مصطفانك رشدينه بعد الحكم والتنبيه ما وقع بالطلب كتب اولندى حرر في اليوم الخامس من شهر شعبان المعظم لسنه خمس وعشرين وثمانمائه والف

شهود الحال
محكمه كاى محمد ناظم افندى
ضبطيه نورى افندى
اوطه جى خليل اغا

٦٤٩

اقريسى جزيره سنك مركز ولايتى اولان لفقوشه قضاسنه ملحق دكرمنلك ناحيه سنه تابع ابو خور قريه سى ساكنه لرندن ايكن بوندن اقدم وفات ايدن امينه بنت حاجى محمدك
صدريه قزى وحالا يكرمى ياشنى متجاوزه عاقله وبالغه وبلوغنه رشدى منضم اولديغنى ادعا ايدن اشبو باعثة الوثيقه بينه طرفندن خصوص ايده قريه
مزبوره اهاليسندن حاجى خليل حاجى قره وزير وحاجى حافظ على افندى ابن ملا محمد نام كمسنه لر شهادتلريله وكالتى ثابت وثبوت وكالتنه حكم شرعى لاحق اولان قريه
مزبوره لى محمد بن عثمان مجلس شرع شريف انورده موكله مزبوره ملك پدرى وحال صغرنده تسويه امورينه باحجت شرعيه وصيسى اولمغله مال موروثنه
بالوصايه وضع يدى متحقق اولان پدرى احمد بن مانى محمد محضرنده اوزرينه دعوى وتقرير كلام ايدوب موكله مزبوره بينه حالا يكرمى ياشنى متجاوزه عاقله
وبالغه وبلوغنه رشدى منضم اولوب كندى امورينى رؤيته قادره واعانت مستغنيه اولمغله والده لرى متوفاة مزبوره امينه دن موروث بر موجب دفتر
قسم مالنى پدرى ووصيسى مزبور احمد بن مانى محمددن موكله مزبوره بينه ايچون حالا طلب ايدرم ديدكده اولدخى جوابنده موكله مزبوره نك بر موجب
دفتر مذكور مال موروثنه بالوصايه وضع يدينى اقرار لكن موكله مزبوره نك بر منوال محرر رشد مدعاسنى انكار ايدجك مدعى وكيل مزبور محمد بن عثمان دن
وجه مشروح اوزره مدعاسنه بينه طلب اولندقده قريه مزبوره اهاليسندن حاجى خليل حاجى قره وزير وحاجى حافظ على افندى ابن ملا محمد نام كمسنه لر
لاجل الشهاده مجلس شرعه حاضر اولوب اثر الاستشهاد في الحقيقه اشبو مدعيه مزبوره بينه اليوم يكرمى ياشنى تجاوز ايدوب عاقله وبالغه وبلوغنه
رشدى منضم اولوب امورينى بنفسها رؤيته قادره واعانت وصيدن مستغنيه در بزلر بو خصوصه بو وجه اوزره شاهدلرز شهادت دخى ايدرز
ديو هر برى بالمواجهه اداء شهادت شرعيه ايتدكلرندن صكره شاهدان مزبوران اصول موضوعه سنه توفيقا لدى التزكيه عدل ومقبول
الشهاده ايدوكلرى اخبار اولنمغين موجبيله موكله مزبوره بينه نك رشدينه بعد الحكم والتنبيه ما وقع بالطلب كتب اولندى حرر في اليوم السابع
والعشرين من شهر رجب الفرد المعظم لسنه خمس وعشرين وثمانمائه والف

شهود الحال
محكمه كاى محمد ناظم افندى
ضبطيه نورى افندى
اوطه جى خليل اغا

٦٥٠

قریهٔ جزیره سنان مرکز ولایتی اولتی اقضیهٔ قضیهٔ محمیه دکرمنلغ ناحیه سنه تابع ابوظهر قریهٔ ساکنه لرندن ایکمی بوزنده قدم وفات
ایده امینه بنت مصطفی محله صدیه قزلری وصالو بکری باشی مجاوزه عاقله وبالغه وبلوغنه رشدلری مقتضی اولدیغی ادعا
ایده استبو باعثنه الوسیله عایشه وخاطمه طرفلرندن مخصوص آلینده قریهٔ مزبوره اهالیسندن احمد بن حسین ومصطفی بن احمد
نام کسنه لرشهادتلریله وکالتی ثابت وتحقق وکالتنه حکم شرعی لدی الدعوه اولنه قریهٔ مزبوره احمد بن عثمان محضر شرعیف انوره
موکلتاری مزبور نامنه یدلرنی وضع ایدوب حال مصرفنده تسویهٔ امورینه باحجت شرعیه وصیدی اولمغله مال موروثلرینه بالوصایه
وضع یدلرنی مختلفه اولدقلرندن احمد بن عثمان محضرنده اوزرینه دعوی وتقریر کلام ایدوب موکلهلرم مزبور نامه عایشه وخاطمه حالا
یکرمی یاشی مجاوزه عاقله وبالغه وبلوغنه رشدلری مقتضی اولوب کندی امورلرینی روئیه قادره واعانت وحیدهٔ مستغنیه اولمغله والده لرینک
صنوفاته مزبوره ایله بینلرنده مورونه برموجب فرد قلم عالیلرینه یدلرنی ووصیدی مزبور احمد بن عثمانه موکلهلرم مزبور نامه
عایشه وخاطمه ایچون طلب ایدوب دیدکده اولدخی جوابنده موکلتاری مزبور نامه برموجب فرد مذکور مال موروثلرینه بالوصایه
وضع یدلرینی اقرار لکله موکلتاری مزبور نامه سؤال محرر رشد مدعالرینه انکار ایدیجک مدعی وکیل مزبور محمد بن عثمان دعوی
اوزره مدعاسنه جنه طلب اولنوب قریهٔ مزبوره اهالیسندن احمد بن حسین ومصطفی بن احمد نام کسنه لر دخی مجلس شرعه حاضر اولوب
استشهاد اولنوب استشهاد ذی الحقیقه استبو مدعیاتنه مزبور نامه عایشه وخاطمه الیوم یکرمی یاشی مجاوز عاقله وبالغه وبلوغنه رشدلری
مقتضی اولوب امورلرینی بالذات روئیه قادره واعانت وحیدهٔ مستغنیه در یدلرینه بوجه اوزره شهادت شهادتلرینه رضا
ایدرز دیو تکرار بالمواجهه ادای شهادت شرعیه ایتکله مدعاسنه صحه شهادت مزبوره اهالیسنه موضوعه سنه توقیعات
اشرفیه عدل ومقبول الشهاده اولدقلری اظهار ایلمغله موجبیله موکلهلرینه عایشه وخاطمه نفوذ شرعیه یدلرینه بعد الحکم والتسلیم
ماوقع بالطلب کتب اولندی حرره فی الیوم الثانی والعشرینه من شهر شعبان المعظم سنه خمس وعشرین ومائة والف

اوظهر ضبطه نوری افندی — محکمه کای محمد ناظم افندی

٦٥١

قریهٔ جزیره سنان مرکز ولایتی اولتی اقضیهٔ قضیهٔ محمیه امورنه ناحیه سنه تابع ایاما قریهٔ ساکنه لرندن زاده تعریف شرعی ایله
معرفه استبو باعثه الاعلام راهن بنت ابراهیم نام خاتونه مجلس شرعشریف انوره زوج مطلقه پدرستونا قریهٔ
صیفه به عاید نام کسنه طرفنده وکیل مجلس شرعیس محمد عارف افندی به شکری افضه مواجهه سنده تقریر کلام وتسبیب اعلام ایدوب مرقوم
صیفه علی زوج واعظم الیکه تاریخ وثیقه دن یکرمی یاه مقدم بنه بائینا تطلیقه ایتکله حال زوجیت مبینه خاتونه الیکه مزبوره ایله فراشنده
حاصله وبنده متولده وبحجه الحضار احجر وتربیه سنده اولمغله ایام عده سنده نفقه وکسوه یه
استحقاق ایله محتاجه اولمغله صیفه مزبوره نام نفقه وکسوه بهای مرقوم اوزرینه قبل شرعنده قدر معروف بهای فرضه وتقدیر
اولنمغله مطلوبه دیدکده غیبت حال مزبوره صیفه علی دخی جوابنده مزبوره نام خاتونه زوجه مدخوله لرمی اولوب تاریخ مذکوره بائینا تطلیقه
ایدیکنی وصیفه حاضره مزبوره کندی فراشنده حاصله ومزبوره دن صیفه قزی اولدیغی طایفا اقرار واعتراف ایدوب لکله

زوجه مزبوره زوج آخره وارث مشارالیه هو حضانه بشرط الحاق صیغه مزبوره ناحیه بنفاذ کنده بسنه تسعین لطب ایله یازیلوب حالیا موقع عمده کتب طویله
وحسبا بما فی دفتر صیغه مزبوره والده مزبوره نك مسودیلی بسنوبه موته رضای منضمنه وایاسنه تکمیل ایلنوب صیغه مزبوره نك
نفقه وکسوه بها وسائر لوازم ضروریه سیچون بها باس مزبور حسبه علی اوزره اشبو تاریخ وتقدیره اعتبارا بهر شهر قرشه سیعه غروشه
وتقدیر وسایغ مذکوره صیغه مزبوره نك نفقه وکسوه بها وسائر لوازم ضروریه سنه خوج وفرق ولوغه لازم استثنا وعند الطلب
باباکه قرشوم صیغه علی اوزره رجوع والده سی وحاضر مزبوره نك احوالنه ویرمکیله موقع بالطلب کتب والذی حرر فی الیوم السابع عشر
من شهر ربیع الاول سنه اربع وعشرین وثمانمائه والف

٦٥٧

قریس جزیره سنك مرکز ولوتیا اولوب لفقوسه قضیسنه ملحقه طاغ ناحیه سنه تابع کوبنا قریه سی ساکنه سندن ایکمه بوزنه اقدم وفات ایده ابراهیم دائره سنه
حجر سنك صباوغلی وحالا یکرمی یاشنی متجاوز عاقل وبالغ وبلوغنه رشدی منضم اولدیغی ادعا ایده اشبو باعث الوثیقه مصطفی عیسی وحال
صفدنده تسویه امور یه وفی منضم بمحمد اغا بن والده سنه حجر محضرنده اذن یه دعوی وتقریر کلام ایدوب حالیه یکرمی یاشنی متجاوز
عاقل وبالغ وبلوغنه رشدی منضم اولدیغنی بالنفس رؤیه قادر واعانت وجهیه مستغنی اولدیغنه بدرم متوفای مزبور دن موروث یرلرنی بوجیه
رفته قسام عالی عجم ووصیم مزبور محمد اغا جانبندن طلب ایدرم سؤال اولنوب بالکه تسلیم قبل شرعنده مزبوره بنه اولکیه مادام دیرکن عند السؤال
مزبور محمد اغا وفی مدعی مزبور لك عالی موروثه بالوصایه وضع یده اقدار ایدوب لکن مدعی مزبور لك رشد مدعای انکار ایدیجك
مدعی مزبور مصطفا دن بروجه مشروح مدعاسنه بینه طلبا اولنمقده رجال احرار مسلمینه وقریه مزبوره ساکنه سندن مخبرنا زاده حسن وعمر
مصطفی نام کسنه لر بوجه الشهاده مجلس شرعه حاضر اولوب استشهاد فی الحقیقه مدعی مزبور مصطفا الیوم یکرمی یاشنی متجاوز عاقل وبالغ
وبلوغنه رشدی منضم اولوبا موریها بالنفس رؤیه قادر واعانت وجهیه مستغنی در بزلر بوخصوصه بوجهاوزره شاهدلر رشهادت وفی
ابدرز ویوهدی مستفوغه الفظ والمعنی بالواجهه برناج شرعی اداء شهادت شرعیه اینه کهدنده صکره شهادتنامه مزبوره نامه
محمد یازاده عمر مصطفا اصول موضوعه سنه توفیقا لدی المزکیه عدل ومقبول الشهاده ایدوکلرنی اخبار ولتحقیه موجبیله مدعی مزبور
مصطفا نك رشدینه بعد الحکم والتنفیذ ما وقع بالطلب کتب اولذی حرر فی الیوم الثالث عشر من شهر شوال المکرم لسنه خمس وعشرین وثمانمائه والف

محمد اغا

محکمه کانی محمد ناظم افندی

٦٥٣

جزیره سنك ولكز ولایتی اولمق مقتضیسنه محجوره نامیه سنه تابع یرستورنا قریه سی ساكنلرندن حسینه برعلی نام كسنه طفلرینه یاشی متجاوز
سنه واعیانه ومقتوه اولوب بنفسلرینه امورنی رؤیت واموال واملاكنی اداره وحفظ وحراسته عدیم الاقتدار اولمغله مقتوه مزبورك اموال
واملاكنی حفظ وحراست وامورلرینی رؤیت ایچون قبل شرعده برولی نصب وتعیین اولنمسی مقتوه مزبورك عمی وخالو مصطفی بن وعلی مصطفی مجلس شرعه
حضوره اتیا واستدعا ایتدكده نزد الحقیقه حال مزبور مصطفی نك تقریرلرندن اولوب ومزبور مصطفی عنیه لاقدامی مستقیم وطوروحی
امور وصایتی رؤیته قادر ایدوكی قریه مزبوره ساكنلرندن دروپسه بن صالح واوروزه قریه سی ساكنلرندن حاجی مصطفی بن علی ومحمد افندی بن علی
یدلقچی نك محمد عارف افندی بن مصطفی افندی نامیه موثوق العلم مسلمیندن بحسن شرعده اخبار یله ظاهر وغمایا یله اولمغله اولوجهله
مقتوه مزبورك اموال واملاكنی حفظ وحراست وسائر امور لازمه سنی تسویه ورؤیته اوغلی مزبور مصطفی قبل شرعده
وفی نفس اولنمقده اولدیغی وصایت مأموریتی قبول ومراسمی كما ینبغی ادا ایلمسی والتزام ایدیلوب تحریر واعلام اولندی حرره
فی الیوم السابع والعشرین من شهر شوال المكرم سنه خمس وعشرین ومائتین وألف

الفقیر
حسن حلمی عفی عنه

الفقیر
محمد ناجی عفی عنه

٦٥٤

جزیره سنك ولكز ولایتی اولمق مقتضیسنه محجوره نامیه سنه تابع نفس نفله قصبه سی ساكنلرندن یكرمی یاشلرنده یكرمی دردی قاتلی اولوب
مستقده خانم بنت حسه افندیلرك حضوریله قریه استماعنه الوثیقه زلیخه خانم بنت طاهر افندی نام بالغه طرفندن دعوی آتیه وجهله
وكیل اولدیغی ذات مزبوره یی عارفانه قصبه مزبوره ساكنلرندن حسینه عفیف افندی بن حسه افندی ورفعت افندی بن حسه افندی نام
كسنه لرشها وتعدیل بعد التحلیف بحقه ثابت وبموجبنه حكم شرعی لدعوه اولنه زوجی داعی شاكریدن محمد علی افندی مجلس شرعه تشریف انوره
زوجی موكله مزبوره نك حال صغرنده تسویه امورینه باحجت شرعیه وصی منصوبی اولوب حال موروثه یه بالوصایه وضع یدی متحققه
اولمغله یدری مزبورك طاهر افندی بن احمد نوری افندی مواجهه سنده اوزرینه بالوكاله دعوی وتقریر كلام ایدوب زوجم موكله مزبوره زكیه
خانم الحاله تقدیم یكرمی یاشی متجاوز ایدوب عاقل وبالغه وبلوغ رشدی متضمن اولوب امورینی بنفسها رؤیته قادره واعانه وجدیه
مستغنیه اولمغله والده سی متوفاة مزبوره مستقده خانمدن موروث برقطعه وقرقسام موجنج مالی یدری وصیسی صفاتیله طاهر افندیده
زوجم موكله مزبوره ایچون طلب یدیمز سؤال اولنوب بالتسلیم قبل شرعده وحین مومن الیه تبنیه اولنمغه بالوكاله مرادمدن دیوكده
عین السؤال اولدیغی وجهله مزبوره نك والده سی متوفاة مزبوره دن منتقل مال موروثه یه بالوصایه وضع یدی قرار ایدوب
كسنه مدعی وكیل مزبورك یمینه توجه دعوی انكار ایدوب مدعی وكیل مزبور شاكر بكدن برقوچ مشروع مدعاسنه بینه طلب اولندقده
رجال احرار مسلمیندن مذكور نفله قصبه ساكنلرندن حسینه عفیف افندی بن حسه افندی ورفعت افندی نام كسنه لرمجلس شرعه حاضر اولوب
اداء الشهاده فی الحقیقه اشبو موكله مزبوره زكیه خانم الیوم یكرمی یاشی متجاوز عاقله وبالغه وبلوغ رشدی متضمن اولوب امورینی بنفسها
رؤیته قادره واعانه وجدیه مستغنیه در بر بوقضیه بوجه اوزره شاهدلرك وشهادتلرنك دخی ایه رز ویوقدر یدی مقبوله اللفظ والمعنی
بالمواجهه ادا وشهادت شرعیه ایتدكلرنده جمله شاهدلرینه مزبوره الصول موضوعه سنه توفیقا ورقم دستوره ایدوقده مزبوره مخابره
رابعه خانم وقریه سی اعضاسندن احمد خیری افندی واحمد زكی افندیلرنده اویسرا وبعده علنا لدی التزكیه عدیل ومقبول الشهاده ایدوكی
اخبار اولنمغله موجبیله موكله مزبوره زكیه خانمك رشدینه بعد الحكم بنه اولندیغی تحریر واعلام اولندی حرر فی الیوم الثامن من شهر صفر الخیر سنه اربع
وعشرین ومائتین والف

الفقیر
محمد ناجی عفی عنه

الفقیر
حسن حلمی عفی عنه

٦٥٥

قریب جزیرہ سنات مرکز ولایت لفقوش قضیہ سلحہ امور خانہ ہیسہ تابع قوتراف قریہ مرکندہ نہ ایکہ بودہ نہ اقدم وفات یدیہ بالغ فیضیہ الہ
صبی اوغلی وہا لایکرمی باشی متجاوز عاقل وبالغ وبلوغہ رشدی مناضم اولیغی ادعا ایدہ شہود باعث الوثیقہ فیضیہ والدہ وحال صغیرہ
تسمیہ ایدہ رہ وصی منصوبی شرعیہ طرفینہ ہیسہ فیضیہ مخصوص آتا ہ وکیل شرعیسی لفقوش با محرر عارفانہ ذی بہ شہری افندی محاضرہ اوزرینہ
دعوی وتقریر کلام ایدوب ہا لا بہ یکرمی باشی متجاوز عاقل وبالغ وبلوغہ رشدی مناضم اولوب ابو بہ می بالنفی رؤیتہ قادر واعانت
وصیہ مستغنی اولمغلہ یدیمی متوفای مزبورہ نہ موروث برموجب دفتر قسام عالی وصیم ووالدہ سی مزبورہ شریکلرنہ وکیلم مزبور
محرر عارفانہ بہ ہا لا طلب ایدرم سؤال اولنوب با تسلیم قبول شرعیہ مزبورہ یہ اضافتلہ وکیلم مزبورہ تبیہ الخبیر اولمغلہ بدیہ غیب السؤال
وکیلم مزبور رضا ہوا بنده مدعی مزبورک مال موروثہ نہ بالوصایہ وضع یدیغی اقرار ایدوب لکن مدعی مزبورک رشد وعدم انکاریلہ دعوی
مزبور فیضیہ الہ بہ برجہ مشروح مدعاسنہ یہ طلب اولندقدہ رجال امرا مسلمینہ یہ الفولم قریہ ہیسہ فیضیہ بہ وقوتراف قریہ حاجی احمد
نام کسنہ لر یدیہ اشہاد مجلس شرعہ حاضرانہ اولوب اشہاد الاستشہاد فی الحقیقہ مدعی مزبور فیضیہ الہ الیوم یکرمی باشی متجاوز عاقل
وبالغ وبلوغہ رشدی مناضم اولوب امور بی بالنفی رؤیتہ قادر واعانت وصیہ مستغنی در بنا بر بو فیضیہ بو وجہ اوزرہ شہادتلرنہ
شہادت وضا ایدرز دیو تحریری منضمنہ اللفظ والمعنی بالوجہ برنہج شرعی اداء شہادت شرعیہ ایلدکلرنہ حکم شہادتلری مزبورانہ
شہادت وضا ایدرز دیو تحریری منضمنہ اللفظ والمعنی بالوجہ برنہج شرعی اداء شہادت شرعیہ ایلدکلرنہ حکم شہادتلری مزبورانہ
مبنی فیضیہ الہ وحسنی حاصل موضوعہ سنہ توفیقا لما تکن عدل ومقبول الشہادہ ایدوکلری اخبار ایلدکلرنہ موجبیلہ مدعی مزبورک
رشدینہ بنا لحکم والتبیہ ماوقع بالطلب کتب اولندی حررہ فی الیوم الثامن عشر من شہر شعبان المعظم لسنہ خمس وعشرین ومائتین والف

محکمہ کای محرر ناظم افندی — ضبطہ نوری افندی — وطرحی فیضی ای

٦٥٦

قریب جزیرہ سنات مرکز ولایت لفقوش قضیہ سلحہ کریہ قضیہ تابع نفس کریہ قضیہ مرکندہ نہ اولوب اقرجی بیلی طفوزیوز الی سنہ
کانون اولی یکرمی بہ بخی کونی وفات ایدہ خاطمہ بنت عبد اللہ ہا وراثتہ زوج متوفی احمد صالح زینی ووالدہ سی بیلی ہا شریفہ بنت
حسہ ولدیہ صغیرہ قرنی علیہ ووالدہ سی مومی الیہا احمد ہا وبنہ ومتصرف امانہ عبدہ ووالدہ سی قوتراف عایشہ بنت المرحوم عبد اللہ
منحصرہ اولدیغی بالاخبار عند الشرع الانور ظاہر ومنحصر اولدقدہ صدقہ صغیرہ مزبورہ نک وفت رشد وسدادیہ دیکہ تسویہ امورینہ
وصی نصبہ وتنبیہ اولنوب مزبور اصراعا مدعی وصرف شرعلم تحریر وبیع وبیعہ الورثہ المزبورہ توزیع وتقسیم اولنہ متوفاۃ مزبورہ نک
ترکہ سی دفتر بیدکہ بموجبہ اذکر وبیانہ اولنور حررہ فی الیوم الثانی عشر من شہر شوال المکرم لسنہ خمس وعشرین ومائتین والف

کلیہ ١ طاہرہ ١ کلیم ١ — کاہیہ ٧ طیامہ ٤ — دفعہ ١ کلیم ١ — کلیہ ١
باغہ ١ — طوزلو ١ — شمامہ ٤ بکر بیلی الوہ ٨ — دبباغ ١ — طاہر ١ صدالہ ٤ — بزازہ ١ مدرسہ ١
نبی ١ طوزلو ١ — شمامہ ٤ بکر بیلی الوہ ٨ — دبباغ ١ — طاہر ١ صدالہ ٤ — بزازہ ١ مدرسہ ١
طبلہ ٤ کلاس ١ — صمایلی ١ — قصاب یسی ١ — قرغانہ ١ — قباقلی صحنہ ٦ مدرسہ ٤ بصدہ ١ — جارشبہ ١ یورغانہ ١
سی ١ لکہ ابریشم لوحہ ٤ — کبیر تخرہ ١ یولی قبہ ٤ — صندوق ١ — جامی قاضی ٩ یورغانہ ١ جارشبہ ٤ دفعہ یورغانہ ١
اوشقور ٤ یوصہ بصدہ ٤ — آجیہ ١ عمارلو ١ — یورغانہ ١ مدرسہ زاری ٤ بوغجہ ١ — آصفی ٤ — یشمال ١

قادیولہ ۱ شال چارشنبہ ۱ یوغمچ ۱ یوغمچ ۱ کوکچ ارشوہ ۱ یولاوسز ۱ فنجانہ ۱ طباوہ ۱ نجوہ زادہ ۱ تشت ۱ طبلہ زادہ ۱ طباقہ ۱

من ۱ باغ ۱ فانیلہ ۱ نجوہ ۱ بتاوہ قلیچ ۱ اجورہ ۱ بیشکرہ ۱ باسمہ چارشی ۱ طورہ ۱ خرقہ ۱ کتابہ چارشی ۱

رفعہ چارشب ۱ الاجارشوہ ۱۹ کولاہ زی ۱ بیشکرہ ۱ استادی بیدہ خدوجہ اکت ولیہ استادی جمعاً بایچہ الذکورات

زوج فریدہ زوجہ مہر سوجل مثل الوجیہ مرحومہ

المجموع الذکورات

الاخراجات

صاحبہ عائشہ دلاویہ منادی اجرتی استیلہ بازارہ نقل مصرف ارضیہ بکوس الاخراجات

صحیح الباقی للتقسیم بین الورثۃ المزبورہ

حصہ زوج مزبورہ احمد حصہ ام مزبورہ حصہ صغیرہ مزبورہ علیہ حصہ اخ مزبورہ احمد جاویشہ حصہ اخ مزبور مصطفی حصہ اخت مزبورہ عائشہ

ریکے قسمت حصہ بندی

اخ مزبورہ شریفہ نامی تبرع ایدیلمیش

اخ مزبور احمد جاویشلی ۱

اخ مزبور مصطفی افندی ۱

اخت مزبورہ عائشہ خانم ۱

صفحہ مزبورہ نامی پدری احمد صالح رئیس زادہ قلمدان

زوج مزبور احمد صالح رئیس حصہ ارثیہ سی اولمق سکز بوز غروشہ بالغ اولمہ یا کما مر اخذ و قبض ایدیلمیش کوللی اخ مزبورہ شریفہ نامی اخوہ مزبورہ احمد جاویشہ و مصطفی و اخت مزبورہ عائشہ حصہ ارثیہ لری صفحہ مزبورہ علیہ ترک و تبرع ایتدکلرندہ صفحہ مزبورہ نامی برادرجہ بالغہ حصہ ارثیہ سیلہ پدر صالح متبرع بکوطی اولمق ایکیلیک و یدیوز الغہ غروشہ بکرمی پارہ دہ طقسان سکز نجوغروشلی پدری زادہ قالوب مبتاع اولہ ایکی لیرا اولہ رشیدہ اوغلی غروشہ یدی الحفظ والاستربا ایتمای اموالی صغیرہ ارسال اولنمش شرح و بیورلدی

۶۵۷

قریہ جزیرہ سنان مرکز دیوبنی اولہ لفقوسی قضاسنہ صلحہ لفظ ناحیہ سنہ تابع الکروغو قریہ سی ساکنہ لرندن ایکیلیک بولندہ افندی وفات ایدہ باکیہ بنت ابراہیم بن ابراہیم صدری اوغلی محرر ایلہ حصہ صغیرہ قرائی خادمہ و عائشہ نامہ والدہ لری مزبورہ دہ مستقل عالدن حفظ و تسویۂ امور لریہ قبل کرعدہ بر وصی نصب و تعیین اولنوب اہالیکم والزم اولدیغی اجلدہ حضار مزبورہ نامی بابالری اولدیغہ کروجہلہ امور وصایہ روئیۃ قادر ایدوکی زیل وثیقہ محرر اولدیغی مشیخہ اعضا لریلہ متخلف اولہ اشبو باعث الوثیقہ ابراہیم بن ابراہیم بن مشار الیہ حاکم موقع حضور کتاب طلب ایلہ وجہ مارقی حضار مزبورہ نامی وفات جدہ صغیرہ مادریہ لری والدہ لری متوفاۃ مزبورہ دہ مستقل عالدن حفظ و تسویۂ امور لریہ وصی نصب و تعیین ایتکلہ اولدیغی بروجہ محرر و صایت مذکورہ یہ قبول و خدمتہ لازمہ سنی کما ینبغی ادا یتمہ والتزام ایتمکلہ ماوقع بالطلب کتب اولندی حررفی الیوم الخامس من شہر ذی القعدۃ الشریفہ لسنۃ ثمان وعشرین ومائتین والف

سواد الحال

الکروغو قریہ صالح محمد

لفظاً بالوجہ فیہ اخذ

٦٥٨

قریس جزیرہ سنان مرکز ولایتی اولتی لفقوسی قضاسنہ ملحمہ امورفہ ناھیہ سنہ تابع دینا قریہ سی سکنہ لرندہ البکہ اوزنجی سیدی طقوز یوزیدی سنہ شباط اوینجی کونی وفات ایدن مرحوم جنۃ محمد صالحلی وراثتی زوج متروکہ صادقہ اغا بہ یولی حسبہ ووالدہ سی اخت حاجی احمد وصدری مرالقمہ ارغندی محمد ومصطفی وصبغہ ارغندی علی ویوسف وابراھیم وصدری صبغہ قرنی بنی منجملہ اولدیغی بالاخبار عند الشرع الانور ثابت ومتحقق اولدقدہ صادقہ صغار مزبورہ نلک وقت رشد وسدادلرینہ دکیہ تسویہ امورلرینہ قبل شرعدہ وھی نصب ویلیہ اولنلرہ باباسی مزبور صادقہ اغا صدیقی ومعرفت شرعلہ تحریر وترجیح وبیہ البورثۃ المزبورہ توزیع وتقسیم اولنلرہ متوفاۃ مزبورہ نلک زمان وفتیدہ کہ بر وجہ آتی ذکر وبیان اولنور حررفی الیوم الخامس والعشرین من شھر شوال المکرم لسنہ خمس وعشرین وثمانمائۃ والف

| | | |

حصہ زوج مزبور صادقہ اغا ۶۱۹ — حصہ ام مزبورہ امۃ ۴۱۷ — حصہ اخ لغوی مزبور محمد ۲۶۷ — حصہ اخ لغوی مزبور مصطفیٰ ۲۶۷ — حصہ صغیر مزبور علی ۲۶۷

رکع تحت ۵۷۴ — رکع تحت ۵۷۴ — رکع تحت ۵۷۴

حصہ صغیر مزبور ابراہیم ۲۶۷ — حصہ صغیر مزبور یوسف ۲۶۷ — حصہ بنت صغیرہ مزبورہ بنہ ۱۲۱

رکع تحت ۵۷۴ — رکع تحت ۵۷۴ — رکع تحت ۴۲۷

۱۵ زوج مزبور صادقہ ایمہ ام مزبورہ امۃ فاطمہ حصہ اربعہ لربع تماما اخذ وحصہ ایمہ کمدعی کی مذ ھفاہ مزبورہ محمد ومصطفیٰ ایمہ

۱۶ صغار مزبورہ محمد ویوسف وابراہیم وصغیرہ مزبورہ بنہ حصہ دی اولاد بنات وبنون برعدوسہ بکر بن پارہ بوجہ الحفظ

۲۰ والاستیفاء اتباع اسوال صغیرہ ارسال شد۔

۶۶۰

چونکہ جزبہ مسماۃ مرکنہ ودیعی اولاد لصغور حضانۃ فخمہ امورخانہ متابع عزیزہ قریبی مرکنہ بنا بکہ افرخی بنا طفور یوز الی سنہ نسریہ اولاد اولاد التحی کورخ وفات ایدہ ہمسہ لقاضی مسماۃ وراثی زوجہ متوفیہ مذکورہ شریفہ بنت مصطفیٰ ایمہ والدہ عایشہ بنت حسن وصغیر صغیرہ وغیر حسن وصغیر صغیرہ قرنہ مبینہ بمخصہ بعد ادخل القسم ایہ حصہ مزبورہ حسن وفاتی ایدوب ورائی والدہ مزبورہ شریفہ ایمہ لوب قرنہ اشی مزبورہ مبینہ وقوع قرخرتہ اشہ صغیرہ عایشہ ایمہ لوبویہ محمدی محمد وشوخ بمخصہ اولہ بعض وتصحیح مسئلہ مبرادی بحکم المناکحۃ الشرعیہ دریتوز اوتوز بالی سہامہ اولوب سہام مذکورہ دہ سکز سہام زوجہ مزبورہ شریفہ ومنہ ایکی سہامی ام مزبورہ عایشہ یہ وایکبوز درت سہامی بنت صغیرہ مزبورہ مبینہ یہ واوتوز درت سہامی صغیرہ مزبورہ عایشہ واوہ بدیشر سہامی مزبورہ محمد وشوخ یہ اصابت عند الشرع الانور ظاہر ومخصہ اولہ قدہ صکدہ صغیرہ مزبورہ نانک وقف رشد وسداد ایہ وکیہ تسویہ امور دینیہ ضبط شرعیہ وحی منصب تولیتہ اولنان عمدی مزبور محمد وسائر ورثہ کبار معرفتلری ومعرفت شرعلہ تحریر وبیع وبیعہ اولنہ المزبورہ توزیع وتقسیم اولنمہ مستوفای مزبورک زکر وتفریدکہ بروجہ آتی ذکر وبیان اولنور حرر فی الیوم الثانی عشر من شہر رمضان المبارک لسنہ خمس وعشرین ومائتین والف

بورجہ کبس ۴	سیرکبس ۴	مرکب ۱	اغوزدہ بھوز وحمام	قلیہ ۱	شیرکبس ۴	بورجہ کبس ۴	حصہ ۴	
۱۰۸۰	۴۶ حد	۸۶۸	۵۴۹	۱۱	۷۰	۱۰۵	۷۰	
بورجہ کبس ۲	حنطہ کبس ۲	صاج اغی ۱	کوسہ ۱	دفہ کوسہ ۱	دستغاہ ۱	کوپہ ۱	دیگ ۱	قوپہ ۲
۹۰	۷۲۸	۶	۱۵	۱۵	۱۰۸	۱۲	۶	۷۸۸
اوکوز عربی ۱	کپہ ۱	اوطہ کرپی ۱	حفنہ سورکوسہ ۱	حنال ۱	دمہ حنال ۱	بکمہ ۱	وطاقہ ۱	کورال ۱
۱۱۵۲	۴۴۷	۵۱	۷۰	۶	۷	۱۰	۲۹	۴
قازیہ ۱	حفنہ وکملی ۱	قازہ ۱	سرزا ۱	حنال وکورال	زوبایہ ۱	کورال صباط ۱	اوراقہ ۱	کمرواپ
۲۰	۲	۹	۴۵	۱۸	۴۱	۱۰	۲	۱۰
کورال ۱	اوزلہ وکملی ۱	اوپہ ۱	دفہ اوپہ ۱	دفہ اوپہ ۱	اوراقہ وبابا	اوراقہ وفاردہ	کورال صباط	دراوہ ۱
۹	۲	۴	۲	۲	۷	۲۸	۴	۹
بالطہ وکسہ ۱	طبغا جوہ ۱	نقرسیہ ۱	اپہ وکملی	قوندرہ حفت ۱	کرہ بیت ۲۶ کورال	طوبرہ ۱	قابور وزنبل	
۱۸	۵	۲	۲	۴۶	۷۷	۱۵	۷	

وفه قالبور وزغبل ۱ تزارزه ۱ کره وت ۱ وفه کره وت ۱ تمورفانبوه ۱ تیلک ۱ صیاه خیاری ۱ تخته ۱

وایل ۱ صیغه تخته ی ۱ تخته ۱ تخته ۱ سیاح قالبوری ۱ جفت صیاد ۱ عربا دوفی ۱ عیف کبل ۱

عیف کبل ۱ محنا کبل ۱ وفه محنا کبل ۱ بغداد کبل ۱ بیلوفر ۱ طیاره ۱ شیشه ۱ صوبه شی ۱

چاپ ۱ طیاره ۱ وفه طیاره ۱ وفه طیاره ۱ صیغه طیاره ۱ تخته ۱ قرغانه ۱ اکبرنخره ۱ صیغه نخره ۱

اویط نخره ۱ ایچ خوسع طوا ۱ صحنه ۱ وفه صحنه ۱ وفه صحنه ۱ قباقا صحنه ۱ طیاری ۱ برقولیع طوا ۱ سخی ۱

بوبوندیوه ۱ دوشاب ۱ چاپ صفت ۱ وفه چاپ ۱ مذبه ۱ بعده ۱ مستعمل بورغانه ۱ کوملک ۱

چارشب ۱ اوفه بارچه بزه ۱ کوملک ۱ کوکل کوملک ۱ سیلچاک ۱ کفه ۱ کوملک ۱ وفه کوملک ۱ کفه ۱

کوملک ۱ فاوشه بوه ۱ ایچ طوز ۱ لحاف بوه دیزلاک ۱ کوملک ۱ وفه کوملک ۱ وفه کوملک ۱ بعده فوطه بوه ۱

ایچ طوز ۱ مستعمل چارشب ۱ اوفه آبنه ۱ یورغانه بوزی ۱ سیلچاک ۱ انباری ۱ بورغانه ۱ وفه یورغانه ۱

اوشقور ۱ اوشقور ۱ انباری ۱ ایچ طوز ۱ انباری ۱ وفه انباری ۱ اوشقور ۱ انباری ۱

وفه انباری ۱ کلیم انباری ۱ وفه انباری ۱ وفه انباری ۱ سیلچاک ۱ لحاف بوه دیوزی ۱ بوغچه ۱

کیسه ۱ تخته بصه دیوزی ۱ کوملک ۱ ایک بصه بوزکه بحاف ۱ صیغه راورنوی ۱ صفه ۱ قاریولیغ موسیقی ۱

تخته دینب بکچیلیک اتوبه ۱ صفه کوه صفت ۱ دوکیه ۱ وفه دوکیه ۱ ایکی بوود وتخه کیسه ۱ نقد موجود

براسکوقربا خزانه موجود اوچ یرم دوباباز مستدعه اوکوز یاره سنده بیناع محنا اعزاغا وفنده اوچ دره ۳۰۷ تاریخ قدر والمعرضیه

اولوبه تحصیل اولنات اولوبه تحصیل اولنات ۲۹ بجایاوشنه اراضی بوط

المذکورات

جمعیاکو ۱۱۹۷۰

الوخ الجات

صحه

صاحوته بعاشه دلالیه مجتبه صیاد ۱ خوجه تقدیمه استاد ۱ تخریب ۱ بیچوماه ۱ رصیغ صحاب

وفه مستنبت

راهه خرستوفر وبرماتخوبه از غرتسلیم باشاوت

مختار اغا حاجی محمد علی وسیاه موسی

بعد التزکیه والحلف

۸۹۲

وفه مستنبت

البه ۱ صه مصطفی باسنه وباشاوت غزیوراغ

سیاه موسی وصه بوزی فندی مصطفی بعد تزکیه

والحلف

۷۸۴

وفه مستنبت

یقوط ۱ سراغ باباسی اوغنه باسنه وباشاوت

غزیوراغ محمد یقه صه ومحمد سلیمان اغا

بعد التزکیه والحلف

۲۷۹۵

وفه مستنبت

ا یقوط ۱ سراغ حاجی محمد صوباره سنه

باشاوت مختار اغا حاجی مصطفی ومحمد یقه صه

بعد التزکیه والحلف

۴۶

وفه مستنبت

صوخوخزا طاکنه ۱ ۸۹۵ نوروز مصطفی سلم

کاکوم وفه زیوره سراغ لوزبه زاوجی اوغنه

بخار الطهاس قوطی وفه بوه

۸۱۷

وفه مستنبت

نفکچی موذنه حسه افندی باسنه وباشاوت

محمد یقه صه واما عرف افندی سلیمان بعد التزکیه

والحلف

۱۸۷

وفه مستنبت

بنه ولد قربا وبیوزه حاجی باز قولی باسنه وباشاوت

وره ۱ وفه زوجه سی یقه وحاجی محمد یقه صه

بعد التزکیه والحلف

۵۹۶

دیهیمتب

غزیورانع حسینم ازعوخواد باسنو وبآزادت لفظا
احمد حالته افندی حسینم افندی ودخی محرر لفظم بقدرالزکوة والخمس
٤١٩

قریه زبوره ٧ متوفیه عایشه حسینم حسینم زاده مالنده
بتقاع حنفیه باشه ربعا اولوب مع فاضله ایفا اولنمغ
١٤٤٢

امورفنا یوباجی قریه فاخر جلیه اخته رعیه
ربعی اولوبه ایفا اولنمشدر
٧٠١

وصی زبوره محرر لفظم وحسنای لفقرای ولفقرای
مصرف اخیه بجوبه مواجه کرای
١٢٥

دیهیمتب

لفظا احمد زکی افندی محرر لفظم باوفر تشهادت
فصل زبوره ٧ احمد رؤف افندی ابن
ذکر لفظم بعد الزکوة والخمس
٤٩

امورفنا حنفیه بتقوا ویکمیری جزیه
باسنده متوفای زبورانک زمن اولبابقیه اینی
٢٢٢

اکر وبوده ای مشتری کشیدنده فلوخیاره باشنده
ربعی اولوبه ایفا اولنمشدر
٤٤٠

صیغه زبور حسنای ندا ولسید فتاره ی محرر
٩٧

دیهیمتب

زوجه ی ربیفیت مصطفی غره مهر موصل برمثل
باشرا وت محرر لفظم حسینم ومحمد افندی ابن احمد
افندی بعد الزکوة والخمس
٥١

بقوا وقریا خرسانی حاجی بازی باغلرنده محاکوم
ربعی اولوب ایفا اولنمشدر
١٢٦٨

متوفای زبورانک قریه زبوره ٧ حسینم یوسفنده
فرضا اولوبه مختار احمد اغا واسطه سیله ودخی
محرر لفظم حسینم ایفا اولنمشدر
١٨٠

الاخ اجانب
یکون
١١٧٤

صح الباقی

تقسیم حصه الورثة الی زبوره

حصه زوجه زبوره شریفا — حصه ای زبوره عایشه — حصه صیغه زبوره مبزوره — حصه یوسف صیغه عایشه حصه عم زبور محمد رشوان
١٩ — ٤٠ — ١١٧ — ٤٠ — ١٩ — ٤٦

صیغه زبوره مبزوره نام حصه اولان یوزاوبه یدی عرفنه صیغه زبوره ی اضافه اولنمغله ورثه کبار حصه لری مجموعی
اولان یوز یکرمی لفقه عرفنه اصحابه ایصال وتسلیم قلنمغله اون زره صیغه زبوره نام عیسی ویحیی محمد رشوان حسنه
یکرمی تسلیم قلنمغله اون سکز یوز محمد شرح ویرلدی

٦٦١

قریه جزیره سنای برکز اولان افقوسی حضرتلرنه ملحه دکرمان نامیسنه تابع اولوبجه قریه ی مسلمانلرندن المجموعه بولنده اقدم
وفاتله ابدیه رحیم بنت محمد یوسف نام صغیره قریه ی وصایا یکرمی یاشی متجاوزه عاقله وبالغه وبلوغه رشده متضمن اولدیغی اوجه
ابدیه استوباشه الوثیقه رحیم بنت کامل عبده سی وصایا صغیره نسبه امور یه وصی منصوبه ی فاطمه بنت ابراهیم محرره اوزره
دعوه وتقریر کلام ایدوب صایا یکرمی یاشی متجاوزه عاقله وبالغه وبلوغه رشده متضمن اولوبه امور ی بالنفس رؤیته قادره واعانت
وحیه مستغنیه اولمله والده سی متوفاة زبوره دن موروث برموجب دفتر قسام مالی وجمیع وجوهدن زبوره فاطمه دخی اولوطیب ایدرم
سؤال اولنوبه بکا تسلیم قبل شرعیدن زبوره ی بنت المحه مرقوم ایدکده غب السؤال زبوره فاطمه دخی جوابنده صغیره زبوره نام
صایا سورؤیته بالوصایا ودفع یدیه اختیار ایدوب لکن صغیره زبوره نام رشده عدم انکار ایدکلن صغیره زبوره رحیم دن برروح
مشروح مدعاسنه بینه طلبله اولندقده رجال احرار مسلمینه قریه زبوره ٧ رعیتندن بالحضور ویزدار قریه یوسف ووده جمالی نام کمسنه لرلاجل الشهاده
مجلس شرعه حاضر اولوبه اداء شهاده فی الحقیقه مدعیه زبوره رحیم الیوم یکرمی یاشی متجاوزه عاقله وبالغه وبلوغه رشده متضمن اولوب
امور یه بنفسه رؤیته قادره واعانت وحیه مستغنیه در بنا علیه بوجه اوزره شهادت ادا ایدرز دیو شهادتنه متضمن

69

٩

اللفظ والمعنى بالواجب شرعي او استحادت شرعيه ايتدكدنه صكره شهاده سنه بونلره يوسف زاده و رمضان اغا اموال موضوعه سنه توفيقا
لدى التزكيه عدل و مقبول الشهاده ايدوكلري اضبار اولمغله موصيه مدعيه مرقومه بالا رشيده بعد الحلم والتبيه واقع بالطلب كتب اولدي حرر في اليوم التاسع
من شهر ذي القعده الشريف سنه ثمان وستين ومائتين والف

سهو الحال

الداعي فيض الله ضبط نوري افندي محكمه قاضي محمد ناظم افندي

قريس جزيره سنك مركز ولايتي اوزره تحقيقات مفصله مفتي لفكه ناحيه سنه تابع نفس لفكه قصبه سكنه نده ايكمه بوندن اقدم وفات ايدن حسين
باز كان محمد كه بوبه ارقه سنه اوغلي اولوب حال بالغ باشي متجاوز عاقل وبالغ وبلوغنه شرعي منافي دليل اعلام اولنمشو ياعن الوثيقه
صدر بدعوك حال صغيره اموريه باحث شرعيه وصي منصوبي مدعيه مطلوحه مواجهه سنده اوزره دعوى وتقرير خلاف ايدوب حالا بالغ رشيد
باشي متجاوز عاقل وبالغ وبلوغنه شرعي منافي اولوب اموريني بالنفس رؤيه قادر واعانت وصيه سنفي اولمغله عمي ومورث متوفاي مرقوم ايچون
حسين باز كان نده موجود بر مقدار دختر خانم نامي وصيم مزبوره مدعيه مطلوحه دن حالا طلب ايدرم سؤال اولنوب بقا تشيم قبل شرعنده مرقوم
تنبيه اولنمغه مبادرت ويدكده عند السؤال مرقوم دخي جوابنده مدعي مرقوم ك مال موروثه بالوصايه وضع يد ايتمكله اقرار ايدوب لكن مدعي مرقوم رشيده عائد
انظار ايتمكله مدعي مرقوم سنده وجه شرعي اوزره مدعاسنه بينه طلب اولنمغله رجال اخيار مسلمه دن وجهه مرقومه كما يسنه معدله مفاد مدعا عنه
ومصطفى عباد تابع مكسنه اولوجهل الشهاده بحسب شرعي حضارنه اولوب ادا الشهاده في الحقيقه مدعي مرقوم حسبه

٦٦٧

قريس جزيره سنك مركز ولايتي اوزره تحقيقات مفصله مفتي لفكه ناحيه سنه تابع نفس لفكه قصبه سكنه نده ايكمه اوغلي طقوز ايوز يدي سنه سي
شهر مايسك اوچنجي كونو وفات ايدن مدكاظم بن فيقه احمد نامي ولدي صغير اوغلي احمد وصيي صغيره قرى ماجده مخدره اولديغي
بالاخبار عند الشرع الانور ثابت ومتحقق اولمغله صغير مومي اليه مزبور ان وقت رشيد وسداد ايده دكمه تسويه امور ايچون شرعي
وصي نصبي واجبي اولمغ والده لري متوفاي مزبور ك زوجه مطلقه مرقومه خانم بنت محمود افندي موفق ومعرفت شرعيله تحرير وبيع ايده كورتمه
المزبوره توزيع وتقسيم اولنمغ متوفاي مزبور ايله كاح وقتنده زوجه ذكر وبنايه اولنور حرر في اليوم الحادي عشر من شهر جمادي الاولى
سنة خمس وعشرين ومائتين والف

ذرى ٥ آكى بوغه ٥ حيات ١ بيدانه ذرى ١٠ اوليه حصه اولنمغ ياكو ٢ الطوارات

نقد موجودك ٩٠٠

٩٦٢ —

الوجاجات

تجهيز وتكفين مصرفه

٢٥٧ —

K.K.T.C. Milli Arşiv ve Araştırma Dairesi

للتفصيل بيعه المورثة المزبوره

صح الباقي

٧١١
١٩
٦٩٢
٦٤
٦٢٩
٦٧٩

ركه ثابت

لوحيل الوفاته والده لرى ووجيه لرى نزونده ابنها اولنلر

وفه لاحيل الوفاته وجيه المزبوره باعلى نصفلر

حصه ثابت صغيره مزبوره ماجده

حصه ثابت صغيره مزبوره احمد

٤١٠

٤١٩

صغيره نامه مزبوره تاريخ حصه لرى اولمق التيوزيكرمى لطفور غوش لاجل الحفظ والاستباع ابتياع اموال صغيره كوندر لديكى استوكهلم شريعتى بدلى البرج ابتياع مزبوره نك والده لرى ووجيه لرى مفتونه خانم محكمه يه هاوب ابتياع مزبوره نك نقد وبورديغى حصه ثابت اوزره مبتاع مزبوره التيوزيكرمى لطفور غوش ياعلم وخرفنه ايلشدر

١٠ الاول سنه

٦٦٧

قريس جزيره سنك مركز ولايتى اولمق لطفور غوش نفسنه ملحوظ لفكه قصبه سكاندنه ايكمه بوندنه اقدم وفات ايدنه دكى حسبه باز ركانه محمد نك لدى الوبه ارقدناشى اوغلى اولوب هالا بكرمى باشى متجاوز عاقل وبالغ وبلوغنه رشدى منضم اولديغى ادعا ايدنه استجواب اولنيقه حسبه بهاحمد نك هال صغيرنده تسويه امورينه باجمله شرعيه وحى منصوبه ملاحسينه مظهر حسبه مواجهه سنده وزيرنه دعوى وتقرير كلام ايدوب اصالا بهبكرمى باشى متجاوز عاقل وبالغ وبلوغنه رشدى منضم اولوب امورينه بالنفس روئيه قادر واعانت وحيه يه مستغنى اولملغله عم ومورث مدعاعلى مزبور الحى حسبه باز ركانه يه مورثوش برموجب دفترخانم عالمى وصيم مزبور ملاحسينه مظهر دعاوى طلب ايدرم سئوال اولنوب بقاسيم قبل شرعيه مزبوره تبه اولنمه مراومدر ديدكده غيب السئوال مزبور وحى هوانده مدعى مزبور ش مدعاسنه بينه طلب اولندقده رجال احرار اسلمينه وقفه مزبوره الحاسنه حصه حاصله مدعاسنه ومصارف عباد نام كسنه لاقل السنه مدعاسنه بينه طلب اولنديغى ايضاح ايدوب فى الحقيقه مدعى مزبور حسبه اليوم بكرمى باشى متجاوز عاقل وبالغ وبلوغنه رشدى منضم اولوب امورينه بالنفس روئيه قادر واعانت وحيه يه مستغنى بدر بزل بوفصول بدوحه اوزره شاهد لرى ستماعدن وحى اسمدن ديو تحريرى منضم اقول بوطوعيه توقيفا اولسزاوبده عفا الله عنا وعنكم ومقبول الشهاده ابوبكر اصلا ولقبه موجبله مدعى مزبور حسبه باز ركانه محمد بن عبد الحلم والبته ماوقع بالطلب كتب اولدى محمد فى اليوم الثالث عشر من شهر ذى الحجه الشريفه لسنه

حسبه باز ركانه محمد بن عبد الحلم

اوطه رحصل ضبطه لوزى محمد باشم افندى

٦٦٤

قریہ جزیرہ سنان مرکز ولایتی اولاً لقضہ فضلہ ملحقہ دکرسنان ناحیہ سنہ تابع پیرویہ قریہ کہ سکنہ اولدہ عبدی الوقتدار فاطمہ بنت حاجی محمد نام خاتونہ بولدہ
اقدم مجنونہ عارضہ اولمغلہ مدت مدیدہ مساوی العقل اولمغلہ فاحت بولمغلہ بنا بر اموریخ رؤیتہ واموال واملاکن اداره وحفظ وحراستہ
عدیم الوقتدار اولمغلہ مجنونہ مزبورہ نام اموال واملاکن حفظ وحراستہ وامور لازمہ سنی رؤیتہ ایچون بہ قبل شرعدہ بر وجہ نصب وتقیید
اولنمش مجنونہ مزبورہ نام زوجی مصطفی رشدینام بہ حجتہ مجلس شرعیہ کاملہ بنا واستدعا ایتدکدہ فی الحقیقہ حال مزبور مصطفی رشدینام
تقدیم اوزرہ اولوب وقیدہ مزبورہ نام مختار عمر صالح اغا بہ محمد بہ الوقتدار مستقیم وهو وجہلہ امور وصایای رؤیتہ قادر اولدوکی
بقدیم اولوب قریہ مزبورہ اهالیسی ایچون اقتدار ومعلوم اولوب احمد روبہ افضا بہ محمد رأفت افضا ومحراغا بہ عمل وکیلہ قضا
بہ عمر نام موثوقہ اهل مسلمینک مجلس شرعدہ تحریر وعلامتہ ظاهر وغایاتہ اولمغلہ اولوجہلہ مجنونہ مزبورہ فاطمہ نام اموال واملاکن
حفظ وحراستہ وسائر امورلازمہ سنی تسویہ ورؤیتہ زوجی مزبور مصطفی رشدینام ذکر اتمام موافقتلی مزبور مختار صالح اغا قبل شرعدہ
وجہ نصب وتقیید اولنمغلہ اولمغلہ اولوجہلہ مأذونہ یا قبول وماسن کابینی ایا یتقهد والتزام ایدیکی تسجیل واعلام اولندی حرر
فی الیوم الثانی سہ شہر رمضان الخیر سنہ خمس وعشرین وثمانمائہ والف

٦٦٥

قریہ جزیرہ سنان مرکز ولایتی اولاً لقضہ فضلہ ملحقہ دکرسنان ناحیہ سنہ تابع پیرویہ قریہ کہ سکنہ اولدہ عبدی الوقتدار فاطمہ
بنت حاجی محمد نام خاتونہ مالکن حفظ وتسویہ امورینہ قبل شرعدہ باحجتہ شرعیہ وجہ نصب وتقیید اولنمغلہ اشبو باعث الوثیقہ صالح اغا
بہ محمد مجلس شرعدہ عرض الوزرہ بالوصایہ تقدیم کلام ایدیکہ اشبو براءت فاطمہ نام قریہ مزبورہ کاننہ بربابہ خانہ سی مشرف اولوب اولوب
تحریر وترسیم شدہ محتاج ایراد نقد موجودلرہ اولمغلہ وخانہ مزبورہ بوهالہ منزل بہ بعد اولوب کیفیا مفهوم وخراب اولوب
مزبورہ بہ کما فی اولمغلہ خانہ مزبورہ نام تعمیر وترمیمی ایچون کشف اولنمق بکرمی بسہ یرا قدر بہ صرف مزبورہ نام قریہ مذکورہ
واقع ١٨٢٧ نومرلو ١٧ کاملو اولمغلہ نام بحق بہ قطعہ نوصاحبہ مساحہ اوج افچہ در قرشو خانہ زہ عمارت اولوب خانہ وکالت دوریہ
تصحیح ایدرک اتمام ختم بلغہ استقراضہ اولنمغلہ بقرات مأذونہ اجرا ایدلمک مزبورہ مذکور املاک واراضی واراتندہ بسہ سنہ قدر بہ مأذونی مع فاضلہ آیدہ وسنہ ایچون بسہ یرا استقراضہ اولنمغلہ
ظرفندہ بہ مذکور مع فاضلہ ایصال وتسویہ اولنمق مزبورہ حصہ نک نفع واولا اولمغلہ وجہ مشروح اورزہ بکرمی بسہ یرا استقراضہ اولنمغلہ
وترسیم اجرا اتمامی مزبورہ نام املاک واراضی واراتندہ بسہ سنہ قدر بہ مأذونی مع فاضلہ آیدہ وسنہ ایچون جانب شرعدہ
بکما ازہ وبیان بالوصایہ مطلوبدر دیدکدہ وجہ مزبور کماننہ مشروحی واقعہ مذکورہ وجہ مشروح اورزہ مأذونہ نام بکرمی بسہ یرا قدر بہ صرف استقراضہ
اسعادہ محرر الصدر وقوع تسلیمہ اخبار بسیم متحققہ اولمغلہ جانب شرعدہ مجحتہ مزبورہ فاطمہ نام بکرمی بسہ یرا قدر بہ صرف استقراضہ اولنمغلہ
ایصال خانہ سی تعمیر وترمیم اتمامی ومزبورہ نام املاک واراضی واراتندہ بسہ سنہ ظرفندہ بہ مأذونی مع فاضلہ ایفا وتسویہ ایلمک
وجہ مرقوم اوزرہ وبیانیہ مأذونہ کتب اولندی حررہ الیوم التاسع عشر من شہر رمضان الخیر سنہ خمس وعشرین وثمانمائہ والف

قریہ مزبورہ کا محرر

٦٦٦

ویرنجن صفیر بحصه (۶۰۷) نومروایله مقید نفقه مجتهد قصبه اولوم تحریر اولنان خمس نفقه صورتی

ورثه بوینده
حفظ وصایت
نصیب وبقیه
رشیدلیک
مدوکی
وثیقه
وثیقه
اولمکین
وثیقه
اولر

ورثه مجتهد شریعه پناه مطلوب الانام احمد نام صبیلری مقدما فرضه ونقدیر اولنان بهاسیله یوم بیچه غروشه نفقه وکسوه بهاسنه کفایت ایتمیوب پدری مرقوم تحصیله اقتدارلری وقتلرده اولدیغی بالاخبار تحقیقه اولمغله صغیر مزبورك والده وحاضنه صورتیله نایم خاتونلری استدعا وطلبیله حاکم موقع صدر کتابه طوبالو وشهاب افندی رضی تاریخ ذیل وثیقه ده اعتبارا بهای یوم بیچه غروشه ضم ونقدیر اولنوب جمعا یوزاوچ غروشه طقسان غروشه اولغله مبلغ مزبور مجموع مذکور طقسان غروشك صغیر مزبورك اصدق نفقه وکسوه وسائر لوازم ضروریه سنه جمع وصرفه ووقت ضرورتده استدانه یه وعند الظفر صغیر مزبورك باباسی مزبور تحصیله ظفر رجوعله مزبوره صورتیله نایم خاتونلری ایله ویرمکیله صاحو وقع بالطلب کتبا اولندی حرره الیوم الثانی والعشرین من شهر ذی القعده سنه خمس وعشرین ومائتین والف

وحرر اغا ابن حسین
وصالح اغا محمد

ابنیقو قریه‌سی کاهیه‌سی

٦٦٧

قریه‌ی مزبوره سکنه‌سندن مرکز ولینعم افندی بقضیه‌ی قضیه‌سنده مدعیه‌سی تابع ابنیقو قریه‌سی کاهیه‌سی ایکن بو دفعه اقدم وفات ایدوب مدعیه‌سی مرقوم صبی صبیه اولغله مدعیه صبیه قرائن ظاهره وکتابه ویمینه نکول شرعیه مقرون وحصه‌ی قریه مزبوره مختاری احمد اغا ابن محمد اغا بالجمله مجلس شرعیف انوره بالوصایه تقریر حلاوه ایدوب متوفای مزبورك حصه‌سنه قریه مذکوره‌نك حصه طاهره ونفوس الطف افندی غله‌جی ودراهم نخیره‌یه طوغ محمد مصطفی ویمینه تحریرا یورتو توجیهنه بالوصایه رجحان بابا ایتمیوب وصایه‌سی مرقومه‌نك ارباب الیه قریب زمانده اولوب دائره حکومتمزه مراجعتله متوفای مزبورك املاکی جمعه‌سنه مدعیه‌سی تحصیل ایده‌جك اولوب الیوم حضورنده وقوعبولان دعوی وجوابی محرر اولوب مدعیه‌سی مرقومه بحضور وکیلی ایتام مزبوره‌نك حاضر اولدیغی حالده متوفای مزبورك قریه مزبوره‌ده اخلنده اربعه موقعده کائن ۲۷۱ نومرولو توجیهانه موجب طوغدی قراج ویورکی محمد اوغلی وصالح هاشله وقراج ایلمحمودیسه دونم وداولو موقعده کائن ۲۷۴ نومرولو توجیهانه موجب طوغدی قراج ویورکی ارناجی وحسینه واندوز ورستم ایلمحمود اوغلیسه دونم وبنه مذکور موقعده کائن ۲۷۶ نومرولو توجیهانه موجب طوغدی کوچك ارناجی محمد اوغلی ورستم وحسینه ایلمحمود بکماسیسه دونم وبنه مذکور موقعده کائن ۲۷۷ نومرولو توجیهانه موجب طوغدی قادح ارناجی حسینه واندوز وحسینه وصالح طاشله وحالا طاشله ایلمحمود تیمسه دونم کوجمعا یوزیدی دونم واراضی اوتلاقیه‌سی مذکور اراضی اوزرنده مندرس اولوب ۲۷۲ نومرولو توجیهانه موجب اوته ایکی عدد و ۲۷۵ نومرولو توجیهانه موجب بکمی بسه عدد و ۲۷۱ نومرولو توجیهانه موجب قرقه بسه عدد زیتونه بجاری و ۲۷۲ نومرولو توجیهانه موجب اغنیه استاسی مزبوره مندرس ایکی عدد و ۲۷۷ نومرولو توجیهانه موجب قاجمیا یورکی قوندوری مزبوره مندرس درت عدد زیتونه بجاری کوجمعا سکسان سکز ساده زیتونه بجاری بالمرابده مبلغ نوبه بدلنده متوفای مزبورك ذکر الصفه دیونی تسویه ومتباقیسی ایتام صغیرینه استرباح وصغار مزبورون انفاقه ایتمك صغار مزبورون مقتدره‌نك انفع وارلی اولدیغنه صغار مزبورون یدلرنده متوفای مزبورون مستقل اراضی مزبوره یا وبنه متوفای مزبورون صغار مزبورون ایله والده‌لری زمانلرنده مشترکا ویا منفردا زیتونه بجاری صغار مزبورونك قریه مذکوره اولوزبسه‌سنك جمیع حصه‌لری بالمرابده صاتوب مشتریسی نامنه فارغ

اولطه وبدلوغ قيصه‌لرينه متوفای مزبورك ديوه سنكوره‌كی نسويه وفضله خالوجه‌لره يارده يه حصه‌لر مزبوره‌نك مدينه اولرق لوجه لازمه‌سنك استيفاسنه
اتيام صدينه تسليم ايتمكله اوزره جانبندن شرعاً تعيين قلنه وبركده وصی مزبوره‌لر طرفلرندن مشروحاً واقعه مسطوره
ونفس الامره موافق اولدیغی زمینده بالاكحار اهل وخبره مسلمه‌لرندن اخذ ايلديكمز اخبار تحقيقه ومفادنجه جانب شرعدن يدينه حصه‌لر مزبوره‌نك
يدلرنده متوفای مزبورك مرقوم اراضی مذكوره‌لرينك اكثرينه اوتوراق قرقه‌لرينك توزيسه‌سنه مع حصه‌لرينه بالمزايده صاتوب مشتريلرينه
نامه شايع اولطه وبدلوغ قيصه‌لرينه محكمه‌مزدن متوفای مزبورك ديوننك تسويه وحصه‌لرينك حصه‌لر مزبوره‌نك مدينه اولرق لوجه لازمه‌سنك استيفاسنه
اتيام صدينه تسليم ايتمكله وصی مزبوره اذنه وبرلمسيله ماوقع بالطلب اولندی حرره فی اليوم العشرين من شهر ذی الحجه الشريف سنه ثمان
وعشرين ومئتين والف

الاول الحال

وصطفی حسين مدنا زاده

فرع مزبوره

٦٦٨

فرايض حرره سنه ١٢٢٨ مرقوم اولوب لكن مقصوده خصوصنه وكرمنان ناحيه‌سنه تابع ابيانا قريه‌سنك مركز اقامتنده ساكن ايكن مرقوم
اشبو باعثة الاعلام خديجه بنت عبده نام خاتونه طرفندن وكيل محل شرعيدن دعوی وكيلنده صالح زاده الحاج عبده والحسنا زاده
افندينك مجلس شرعيف انوره موكلم مزبوره خديجه هانم برادرلرندن ومرحوم ومغفور مصطفی پاشا زاده‌لرندن والده‌سی مرحومه زكيه بنت عثمان
ولدلريله برادری حسين چاوش زاده وكيل محل شرعيدن دعوی وكيلنده مشتولجه باحقال اقدم معاجزه‌سنده تقرير كلام وتقرير حكم اولدوجه
متوفای مزبور مصطفی پاشا زاده زوجی مرحوم مرحومه فوطمه بنت ابراهيم والده‌سی مزبوره زكيه بنت عثمان ولدلريله قرنداش
مزبور حسين وموكلم مزبوره خديجه يه منحصره اولوب ترك متوفای مزبور اوزره بكلی سهام اعتباريه اوچ سهامی زوجه مزبوره طرفلريه
واكيسر سهامه درت سهامی مزبوره زكيه والده موكلم مزبوره خديجه يه وسبعة اسهم سهامی وصی مزبور حسين افندی شرعاً قائم
ومتحقق اولمغله ترك متوفای مزبوره واضع اليد بولنانه مزبور حسين ايله مزبوره زكيه‌نك اضافتله وكيل مزبور مشتولجه سوالنه
طبقاً بازده سؤال اولنوب موكلم مزبوره نك حصه‌لرينه بره تسليم تعيين وتخصيص بالكلية مرادمزبور وديعه‌سنك استكلاسنه
عن السؤال وكيل مزبور مشتولجه دعوی وجوابنده موكلم مزبوره خديجه متوفای مزبورك اولاد قرنداشی اولديغنی موكلم مزبوره‌نك ايله
مزبوره حصه‌لرينه اضافتله بطوع اقرار واعتراف ايلديكنه موكلم مزبوره خديجه نك وراثتنه بنا الحكم متوفای مزبور مصطفی پاشا زاده‌لرك
ايلديكی اراضی مستغنا اوزره بالجمله اشيای منقوله وغير منقوله املاك واكثارندن ٢٤ اوتوراق قرقه‌لرينك توزيسه‌سنه ٢٤ اوتوراق قرقه‌لرينك
مزبوره خديجه يه تسليمی الجهه موكلم مزبوره نك حصه‌لرينه اضافتله وكيل مزبور مشتولجه فرعه بنيه اولديغی تحرير واعلام اولندی حرره فی اليوم العشر
من شهر ذی الحجه الشريف سنه خمس وعشرين ومئتين والف

جزیس جزیره سنه ۱۰۸۱ مرکز ولایتی اولتو لقصور قضاسنه تابع نفس کرنه قصبه سکنه بوندنه ایکیه بوندنه اقدم وفات ایدن
احمد محمد اوغلی بهشتیان صبی صغیر اوغلندی عبدی زیس وعلی ایله صغیره صغیره قرنی شقیقه نام تسویه امورلرینه قبل شرعدن منصوب وصیلری
براهیم اسبو باشته الوتیقه مجلس محرر صادره افندی بعد مزبور احمد محمدی افندی مجلس شرعشریف انوره بالوصایه تقدیم کلام ایدوب بدرمز
متوفای مزبور احمد افندینک بعضه کسانه باسندیکی بسه اراضی متجاوزه ذمتی اولدیغندن بو بابده صادقه براجعتله الوجهله تحقیق
وبیده مزاق اعطا اولنمقولرنی مذکور اولدیغندن مجز وصیا صادره جوابلرایله وحسب بوندیغی صغار مزبورونک
خیرلرینه موهب اولمغله قصبه مزبوره ۵ کائنه بدرمزده مستقل ۶۷۰۶ نومرولو قوچهایه مواجهه برباب خانه مع هوا و اشجار و
۶۷۰۴ نومرولو قوچهایه مواجهه ایکی اولان تارلا و ۶۷۰۵ نومرولو قوچهایه مواجهه مذکور تارلاده مغروس اولان طقوز ساحه زیتونه و ایکی اجر
اشجاری و ۶۷۰۷ نومرولو قوچهایه مواجهه بر اولان تارلا و ۶۷۰۷ نومرولو قوچهایه مواجهه سکز ساحه زیتونه و بر آرمود و بر بادم
و ایکی زردالی اشجاریله باوکالت دوریه تزکیه ایدرك ورثه نامنه یکرمی سکز اچه مبلغ استقراضه بدرك متوفای مزبورك
دیونی تسویه وسنه بسنه املاك و اشجار مزبوره دار و اقندنه مبلغ مزبورك ایفا ایتمك صغار مزبورونه عقد نده انفع و اولی
اولدیغندن ذکر اولنان خانه و تارلا و اشجاری تزکیه ایدرك ورثه نامنه یکرمی سکز اچه مبلغ استقراضه وجه مرقوم دیونی تسویه وسنه بسنه
املاك مذکوره دار و اقندنه مبلغ مزبورك مقتضا ایفا ایتمك اوزره جانب شرعدن بقا اذنه ویرلمك بالوصایه مطلوب بدر
ریدکره دن مزبورك کمالات مشروحه واقعه حالیه ونفس الامره موافق اولدیغی زیل وثیقه ده اسمای محرر الصل وختوم مسطوره
اعیاریله متحقق اولمغله جانب شرعدن مزبورونه بدرلری متوفای مزبورونه مستقل مذکور خانه و ایکی قطعه تارلا و مذکور
زیتونه مغروس اشجاری تزکیه ایدرك یکرمی سکز اچه مبلغ استقراضه ایدوب متوفای مزبورك دیونی تسویه وسنه بسنه املاك
مذکوره نك دار و اقندنه مبلغ مزبورك ایفاسنه وقف مزبوره اذنه ویرلمکله مادونه الطب کتب اولدی حرره فی یوم الخامس عشر
من شهر ذی الحجه الشریفه سنه احدی وثلثین ومائة والف

الاحقر
لعفو ربه محمد عفا الله عنه

کتبه عبد الله بن درویش
به صانع

جزیس جزیره سنه ۱۰۸۱ مرکز ولایتی اولتو لقصور قضاسنه تابع نفس کرنه قصبه سکنه بوندنه ایکیه بوندنه اقدم وفات ایدن
درویش بنت عبد العزیز افندینك صدری صغیر اوغلندی میز وصفوت وصحبتك تسویه امورلرینه قبل شرعدن منصوب وصیلری وجه مرقوم
اسبو باشته الوتیقه مزبور عبد العزیز افندی مجلس شرعشریف انوره تقدیم کلام ایدوب وحسب بوندیغی صغار مزبورونك پدرلری
حافظ محمد افندی بهشتیان دوچار اولدیغی مخاطره یا برمرض تداوسیله بوجهانه رحلت ایدوب بسبعه مقدم ورسعادته کیدوب خانه مذکوره داخل اولمله
ترکه غیه قدر نه حیات وفا ایدن محافظه برجانب مستدر غائب مزبورك ترکه ده فائق صغار مزبورونه ایله دیکر زوجه منکوحه سی بولنمغله جانب شرعدن
اغا ده مقرر ایکی بالغه برادلری اولدیغی نفقه یه محتاج اولوب پدرلری غائب مزبور بولندیغی جهتدن بلا نفقه ولا مستفق شرعی ترکه ایدوب
حیس نفقه ده برلسنه وصی ارسال ایتمکدنه غائب مزبورك قصبه مزبوره ۵ کائنه بدرمزده مستقل ۶۷۰۶ نومرولو قوچهایه مواجهه برباب خانه و اراضی و اشجاری وخانه و دکاکین
مستأجره بولندیغندن املاك مذکوره اجاره سیله حاصل اولنه جق اجره دن غائب مزبورك اذنه قبل شرعدن مقدار کفایه مبلغ

فرجه وتقدير النفقه مطلوبه ديدكده زيور عبدالعزيز افندينك تقرير شرعي واقعه مدعيه وذكر عاتا مبلغ قدر مسطور فاولبابده ثقاه صحيحه
الكمالات اخبار ايلدكلري لدى الشرع الانور ظاهر ومقرر اولغله حاكم موقع صدر كتاب طويله وحسبه بالفتوى مذكور عبدالعزيز افندي يا غائب
زيور نام خاتونه وكيله امداد مذكوره نك وصي زيور عبدالعزيز افندي طرفندن آداره سنه وها صادر تذه اشبو تاريخ ويثقه دن اعتبارا
ما دام كه درست تفرض صغار دن نفقه وكسوه بها يجون يدلري غائب زيور آفندينه بويله ايكيشر غروشدن جمعا سكسن غروش فرجه وتقدير ايدوب
مبلغ مفروضه مذكوري غائب زيور آفندينك اعلاكا حاصل تذه آلوب صغار زيور دن نفقه وكسوه بها يه خرج وصرف ولوي الحاجه استدانه
وعند الظفر غائب زيور حاضر محمد اوزرينه رجوع وصي زيور عبدالعزيز افندي عليه اذنه ويركيه ماوقع بالطلب كتبا ولدي حرر في اليوم الخامس عشر
من شهر ذي الحجه الشريفه سنه خمس وعشرين وثمانمائه والف

سهر الحال

نقدا احمد سامي حفظ بكالي افندي

لفظا اليه بالسباع حسه

٦٧١

قريه جنبره سنك مركز ديدكلري اوتوز نفوسدن متجاوز كرمنلك ناحيه سنه تابع ديزدار قريه سي مكثه لرندن ذاتا تقوى پيشه عفيفه
خديجه بنت صفايع حسيه نام خاتونه طرفندن وكيل مجلس شرعيس وبرادرم اشبو باعث الوثيقه حسه بهه حسيس شرعيه اليوم ده موكلي مزبوره نك
زوجي واضع السواد قريه سي مكثه لرندن حسيه بهه دن مواجهه سنده تقرير الدعوم وتحبيره الزام ايدوب فيلبور دن وليسه موكلي مزبوره
خديجه يه موجبنه اقتضاء مقتضاسنجه مهر موجل و بيوت باهاي ساكت غروشه مهر مجل تسليم بدي سنه مقدم عقد نكاح و دخول
ايدوب زوجيت بينده قائم ايكن تاريخ مذكوره يه مشتمل قريه مزبوره يه مشتمل خانه سنه طرد واخراج وطلاقه باسه ايلم
تطليقه ايلدكلرنده ذمته مستقر ومعقود عليه مهر موجل حقلرنده طقوز يوز اليج غروشلك ايلدي عرف منضفيه اولنجه تقدير اولنوب حجه شرعيه سي بلها انفاذ ايجون
زوجه مزبوره تنبيه ومزبور فراشنده حاصل و موكلي مزبوره دن مسئول اولنجه اولدغي وليسه نامي جهتي رضا باي مزبور حسيه اوزرينه تحقيقا
نفقه فرجه وتقدير النفقه بالوكاله مطلوبه ديدكده غيب السؤال مزبور حسيه دن جوابنده موكلي مزبوره يا مهيه مذكوريه سي نكاح وزوجيتي
و دخول ايتديكني وكذلك فراشنده حاصل ومزبوره دن مسئول اولنجه اولدغي اولديغني بطوعا اقرار لكله ضبط وطرد وتطليقه مدعاسنك انفاذ اغلبي وكيل مزبوره دن
مدعاسنه مصادقه يه طلب اولنوب فاما بينده اظهار عجز ايتمكله زوجي مزبور حسيه بعد التحليف موكلي مزبوره اطاعت ايدوب خانه سنه كتمس وكيل مزبوره بنيه وكتديلي
حالده ناشزه ونفقه دن ساقط اولدغي بالكلي بحجه الحفاظ عجز و تريه سنده بولنمق اوزره مزبور دن وليسنك نفقه وكسوه بهاي اليجون تاريخ ويثقه دن اعتبارا
يوميه دورت بچه غروشه فرجه وتقدير قلنوب مبلغ مفروضه مذكوري حسيه مزبور دن وليسنك نفقه وكسوه بهاي اليجون تاريخ ويثقه دن اعتبارا
يوميه النفقه زوجي مزبور حسيه اوزرينه رجوع موكلي مزبوره اذنه ويركيه ماوقع بالطلب كتبا ولدي حرر في اليوم الخامس عشر من شهر ذي الحجه الحرام
لسنه خمس وعشرين وثمانمائه والف

سهر الحال

محمد كاه محمد ناظر افندي

ارقم حسن عفي عنه

ضبط نوري افندي

٦٧٧

بتاریخ جزیره سنه مرکز ولایتی اولا لمقصور قضاسنه محکمه امور فرنا هیه سنه تابع اجاجر قریه سی ساکنه اولدیغنده ذات تعریف شرعی ایله معرفت اعلیحضرت صالح نام هاتونه لحضرنده وکیل مجلس شرعیه اشبو باعث الوثیقه محرر عارفا فتوی به شاری اولدیغی مجلس شرعی تعریف اولنوب موکله مزبوره نک زوج داعی قریه ابراهیم ولی اسواجلی سنده تقدیر کلدم وتبعیه الزام ایدوب مزبوره ابراهیم تاریخنه اولوز سنه مقدم موکله مزبوره یانه عرفا شهر محل ولوز برغاسنه مدوره تسلیم سبیله نکاح وزوج ودخول ایدوب رجعیت بیننده قالمغله مزبوره دیدکده زوج ایدوبه مزبوره ابراهیم برهانه بیشاماقده وموکله مزبوره سلیم نفقه ولابسه شرعی ترک اینمکده اولدیغنده وموکله مزبوره نفقه یه محتاج بولندیغنده مزبوره نک نفقه وکسوه بهای انجق زوج مزبور اولدیغنه قدر کفایه مبلغ قرشه وتقدیر اولنمغله بالوکاله مرادمده دیدکده عند السؤال زوج مزبور دخی وکیل مزبورک بروجه مشروح تقدیرینه بطوع اعتراف وتصدیقه اتیکله حاکم موقع حکم کتاب طولا وحسبه بنا مضمونی دخی موکله مزبوره امینه نک نفقه وکسوه بهای انجق زوج مزبور ابراهیم اولزره تاریخ ومبلغ مذکور اعتبارا یومی ایکی بچه غرشه قرشه ایدوب مبلغ مفروضه فاکوری کندی نفقه وکسوه بهاسنه صرف وحرف ولدی الحاجه استدانه یه وعند الظفر مزبور ابراهیم اولزره رجوع موکله مزبوره یه اضافتنه وکیل مزبوره یانه ویرلیکه ماوقع بالطلب کتب اولندی حررفی الیوم التاسع من شهر رجب لسنه خمس وعشرینه وتسعمائه والف

هو الحال

محکمه کهای محمد ناظم افندی

الاحقر حسن حسنی عفی

بتاریخ جزیره سنه مرکز ولایتی اولا لمقصور قضاسنه محکمه کرسنای ناحیه سنه تابع کوجلی قیقلی قریه سی ساکنه بولندیغنده ایکمه بولندیغنده اقدم وخاتا یدیغنده بنت حصه ابراهیم نام خاتونک صدری حسیفه دخلی خاصه وابراهیم وخلیل وحسن یه حسیفه قرنی حسنه نسویه امور شرعیه قبلنه مفصوله وحسیفه وبابالری اشبو باعث الوثیقه مصطفی هاولیه بنا جامع حسیفه محلس شرعیه تعریف اولنوب بالوصایه تقدیم کلدم ایدوب متوفیه مزبوره بنه نک قرنداشلری علی ومحمد وقرنداشلری امینه وحسیفه وحسیقه ایله مشترکا متوفی بولندقده امیا قبلرنه سنوری دائره کلنه ۵۸۶ لوغرولو و۱۰ کاولنه ۹۰ تاریخلی قویدیاه موضعنده طرفدی حاجی غوریا حاجی یورکی واحمد حسیفه واحمد حسیفه وسولو موضعنده انتوز دولم حصه انتوز ایله محمد ودالی ردنم اراضی فیچ بروارات ومنفعت کفورا ولدیغنده بوکره دیکر حصه دار اولدیغنده صاتلمه وحصار مزبور ونات قوجه سکز سهمه برسهمه سهم حصه لری تقویه واخراز اولنمش احصاقحمه ومنفعت کفوریه حکمنده وسائر حصه ایله برابر صاتلوب قیمتی حصار مذکور ونات نفقه لریه خرج وحرف اولنمغله حصار مزبوره عقدنده انتفع واول اولدیغنده حصار مزبور ونات ذکر اولنان تربه اولنه قوجه سکز سهمه برسهم حصه لری بدل مثیله وسائر حصه ایله برابر مشتریسی نامه فاریغ اولوب بدلی حصار مزبور ونات نفقه لریه خرج وحرف جانب شرعدن بقدنده بقا اذنه ویرلدکده بالوصایه مطلع بعد دیدکده دخی مزبوران کمامات مشروحه واقعه مدعیه ونفس الامره مواضعه اولدیغی زیل وثیقه یه احمدی محرر اهل وقوف حسبیه اخبار ایله متحقق اولمغله جانب شرعدن بقدنده حصار مزبور ونات ذکر اولنان تربه اولنه حصه لری وسائر حصه ایله بدل مثیله مشتریسی نامه فاریغ اولوب بدلی حصار مزبور ونات نفقه لریه خرج وحرف دخی مزبوره اذنه ویرلیکه ماوقع بالطلب کتب اولندی حررفی الیوم التاسع والعشرینه من شهر ذی الحجه الشریف لسنه خمس وعشرینه وتسعمائه والف

هو الحال

احمد حسیه قیقلی قریه سی مهر خلیل

77

٦٧٤

قريه جزيره سنان مركز دلتا لغايه قضاء محله ناحيه بسنه تابع اولمغله قريه مرقومه ايله بونده قدم وفاتنا يده حسبه به فوع عبدالغني حلبي صغير اوغلي محمد ايله صغير صغيره قزلري صديقه ومريمه نامقبل شرعه شعوب وصغيرلري ولايتلرنا شيوعا باعث الوثيقه حسبه دورسه ع مجلس شرعشريف انوزه تقرير كلدي وتسبيب عبدالرؤف ايدوب وحسبي بولنيغم صغار مزبورونك پدرلري متوفاي مرقوم زوجه مستقل قريه مزبور ٣ طاهه ١٣١٦ نوفمبر ٨ ساط خميس تاريخ قرجايه موجب حجه بوزقيولري ميانه يه جريانه ايده مبارزايه هوضه دايلي اولان صوقيولري سكز اوبسه دبزي صويا باتمسه ومستقل قائمه وهوضه بيقيايوبه خرابا ولمسه وصغار مزبورونك بولنديغي بقعه مالاري اولديغندن بحث وهوضلك تعويض موقع استفاده يه قوجغنا يده لري اولديغي جهتله بحث صورتده يحيح برتمتع واستفاده ايده مكده اولديغندن مذكور صو وهوض بالمزايده بدل مثيله طلب بدلي ايتمغ اموالا صغيرلرينه وخصوصه استبراح وصونى بجهتدن صغار مزبورونك انفاقه ايمك صغار مزبورونك حقلرينده انفع واولى اولديغندن مذكور صو وهوض بالمزايده طالب بيع وفراغ وبدلي قرجايه ايتمغ اموالا صغيرلرينه لاجل الاستبراح محكمه شرعيه تسليم ايلمك جانب سركشرعيدن بقا اذنه ويرلمش بالوصايه مطاوعتدن بيدكده وحسن مزبورلرك كلمات مسروحه واقعه معروضه ونفس الامره موافقه اولديغي ذيل وثيقه ده اكثري محرراتدن وقوف صليمه اخبار ايدن متحفظه اولمغله جانب سركشرعيدن صغار مزبورونك يد دارلرينه مستقل ومصروفه وبالاده مذكور صو وهوضلرينك بالمزايده بدلاشبهه طالب بيع وفراغ ايدوبه بدلني اخذ ولاجل الحفظ والاستبراح محكمه شرعيه تسليم ايلمك وحسن مزبوره اذنه ويرلمكله ماوقع بالطلب كتب اولدي حررفي اليوم التاسع من شهر محرم الحرام لسنه وعشرينه وثمانمائه والف

شهود الحال

حرروفع قريبا حسن مصطفى
ابرعي

الاذن بالبيع بحجه حجه
نفوذ الاذن بالبيع بحجه حجه

٦٧٥

قريه جزيره سنان مركز دلتا لغايه قضاء محله ناحيه بسنه تابع اينيقوي قريه سنده ايله افريجي بن طغوز يوز يدي سنه شهر كانون ثانيده طغوز يوز كرك وفات ايده عن رستمان وراثتي زوجه متاركه زهرا بنت قوري سليمان ابن صبي كبيره قزي درويشه وصغير وصغيره اوغلي احمد زكي وعارف وصغيره صغيره قزلري فاطمه ومريم وشريفه بمحضره اولديغي بالاظهار عند الشرع الانور ظاهر ومتحقق اولدقده صغار مزبورونك وقت رشد وسداديه كيفيه امور دينه قبل شرعده وصي نصب ونعيينه اولنان عبدي حاجي محمد اغا رستم معرفتي وصوفت شرعيه تحرير وبيعه مجبوره المزبوره توزيع وتقسيم اولنان متوفاي مرقوم لك تركه سي وخصوصيله بروجه آتي ذكر وبيانه اولنور حررفي اليوم التاسع من شهر محرم الحرام لسنه ثلاثين وعشرينه وثمانمائه والف

ابنيانك	اوكوزيدك	مركبيدك	جمعيانك		المذكورات
٧٧٥	٤٨٥	٧٠٠	١٢٨٠٠		

الاوضاحات

حكومه عائد دلالايه	تحرير تركه يحجه مقرر معروف		
٧٩	٧٠		
ديه مثبت	ديه مثبت	ديه مثبت	
نفقه يا احمد زكا اخذ عيه باسنه از غير تسليم باشهادت	زوجه مزبوره زهرا قوري سليمانه عنه مدعي موصل	نفقه يا عصمه عفيفه يا دفتر باشهادت	
حسبه شمس اخذ وحجه صلاح محمد رستم بعد التزكيه	باشهادت كوجك مصطفى موسى وحمود ابن حسنه	نفقه يا حسن ابراهيم ووصي حاجي محمد اغا بعد التزكيه	
والتحليف	بعد التزكيه والتحليف	والتحليف	
١٠٠	١٥١	١١٧	
	ديه مثبت نفقه يا ست كوچك باشهادت اينيقوي قريه	ديه مثبت اينيقوي قريه ملا الفت مصطفى	
	حسبه اوبنائي ملا محمد وحاجي ملا محمد رستم بعد التزكيه	بارفته وباشهادت ووصي مزبوره بعد التزكيه	
	والتحليف		
	١٠٨	٤٩٧	

وبه ثبت قبوضا حاجي صوه بوركاي قطعه سند مواجه
باستشهادت يوسف الفت افندي ووضي مزبور بعد التزكيه
والجليف
٤٦٤

وبه ثبت لفكها فاوضه لاوريا نونه بادفر
وباستشهادت يوسف الفت افندي ووضي مزبور
بعد التزكيه والحلف
٧١

جمعا باكون المذكورات
٤٠ ١٠٥١

تسقيم بيان الورثه المرحوم

صح الباقي
٤٠ ٧٧٨

حصه زوجه مزبوره زلفا ٤٧٨ حصه بنت كبيره مزبوره ٧٥ دروبش ٥٠ حصه ابن صغير مزبور احمد زكي ٥٠ حصه صغير مزبور عارف ٥٠

حصه بنت صغيره مزبوره فاطمه ٧٥ حصه بنت صغيره مزبوره ٧٥ حصه بنت صغيره مزبوره ٧٥

زوجه مزبوره زلفا حصه ارثيه اولاً يكرمي سكز غوسه يدمي اوچ پاره وكيل مجلس شرعيس وانيام وصيس حاجي محمد تسليم وبنت كبيره مزبوره دروبش حصه اولاً يكرمي بيه دخي كذلك مرقوم حاجي ملا محمد زمنده اولوب مزبوره دروبش دخي وخاتم تحليف تجهيز وتكفين صرف وصنار مزبوره حصه لري مجموعي اولاً بوز تيمه بيه غوسه لاجل الانفاقه وضي مزبور بنده ابقا اولنديغين شرح ويرلدي

٦٧٦

قريه جزيره سنان مركز ولايتي اولاً نفوس قضاسنه صحه وكرصنان قضاسنه تابع ابوطور قريه سكنه زنه البكه اخرخي بالغ ذكور بوز بدمسنه شبا طنان اكبخي كون وفات ايده عليه بنت حاجي فضيه ودائمه زوج مسطوركي محمد عثمانه وبابا سي حاجي خليل قره وزير ووالده سي عايشه بنت حاجي ابراهيم وصيي مرقومه اولغ عبدالله وصغير اولغ عثمانه وصغير اولغ ابراهيم منحصره اولديغي بالاضبار عند الشرع الانور فاهر ومتحصره اولديغنه حكمه مزبور وصغيرانه مزبورانك وقت رشد وسداد لريله تسويه اموريني قبض شرعيه سنه وصي نصب وتعيين اولنمه بابالري مزبور محمد صدقي سمدخي شرعيه تحرير وبيع وبيعه الورثه المزبوره توزيع وتقسيم اولنمق متوقاة مزبوره سنان مركزي دفتريدركي بروجه آتي ذكر وبيان اولنور حرر في اليوم الخامس عشر من شهر صفر الخير سنه خمس وعشرين وثمانمائه والف

بول صغير ٧٧٤ فقير بصدره ٤٠ بول دوشمان ٤٠ بول كوچك دوشمان ٤٠ يوزه بصدره بول بصدره ٤٠ بمن بورغانه ٤٠
٥٦ ٤٦ ٧٠ ٤٠٩

اسكي بورغانه ٤٠ بصمه بورغانه ٤٠ الوجه بورغانه ٤٠ دفعه بصمه بورغانه ٤٠ ابيكلي بورغانه ٤٠ دفعه بمن بورغانه ٤٠ فارسي بورغانه ٤٠
٩ ٦٢ ٧٦ ٤٥ ٩٩ ٦٧ ٨٤

قزغانه ٤٠ سني ٤٠ كبير تخته ٤٠ اوسط تخته ٤٠ دفعه اوسط تخته ٤٠ دفعه اوسط تخته ٤٠ صغير تخته ٤٠ دفعه تخته ٤٠
١٠٨ ٥٨ ٧٢ ٤٥ ٢٦ ٤٥ ٢٧ ٢٥

دفعه صغير تخته ٤٠ قزاوانا ٤٠ بلاو صحن ٤٠ دفعه بلاو صحن ٤٠ مينور صحنه ٤٠ دفعه تفتيسي ٤٠ كاسه ٤٠ لهانه ٤٠
٢٢ ٤٦ ٤٥ ٢٧ ١٨٩ ٢٦ ١٧

قياغ صحنه صفت ٤٠ عايدي طباقه ٤٠ بولوز ٤٠ عايدي كاسه ٤٠ دفعه معدنه كاسه ٤٠ معدنه كاسه ٤٠ شيشه ٤٠ شربت شيشه ٤٠
٢٧ ١٥ ١٤ ٧١ ٧٩ ٨ ١٠

كلهانه ٤٠ بارداق شيشه ٤٠ دفعه شيشه ٤٠ دفعه شيشه ٤٠ معدنه طباقه ٤٠ ابريق ٤٠ بورو كاسه چاي شه ٤٠ بورو طباق چاي شه ٤٠
٨ ١١ ٨ ٥٠ ٦٩ ١٤٤ ٩٠ ٧٩

الوجہ چارشب ۱۱ دفعہ الوجہ چارشب ۴۱ ھمایوں پاسہ چارشب ۱۵ طوقرم چارشب ۲۷ دفعہ الوجہ چارشب ۵۰ دفعہ الوجہ چارشب ۵۰

الیلدی انباری ۱۰ جانفشانی ۴۲ ھمایوں انباری ۱۸ بیرم انباری ۲۲ الوجہ انباری ۱۶ باجی انباری ۲۷ دفعہ الوجہ انباری ۱۹

ھفت اسلحہ ۱۰ ھفت اسلحہ کوملان ۲۷ دفعہ باجی انباری ۲۱ دارہ کوملان ۶۱ دفعہ دارہ کوملان ۹۰ الحی کوپ چھفت ۲۲۵

یوجہ بزی زراع ۲۱ دفعہ یوجہ بزی زراع ۵۲ دفعہ بز زراع ۲۲ دفعہ بز زراع ۱۳ دفعہ بز زراع ۱۵ دفعہ بز زراع ۵۷

دفعہ بز زراع ۲۷ تیلی بزی زراع ۵۰ الوجہ بز زراع ۱۵ دفعہ الوجہ بز زراع ۷۵ الوجہ بز زراع ۲۸ دفعہ الوجہ بز زراع ۲۹

باجی انباری ۱۲ نجابہ اوتوری ۱۲ الوجہ پہر چارشب ۱۹ طوبرد ۱۲ مقصد ۱۷ حمام شکری ۱۴ پیشکر ۴ اوشقور ۱۵

دفعہ اوشقور ۹ جوبرہ ۱۲ استار زراع ۲۷ ایچ طوبرد ۱۸ پیشکر ۴ خوشاحہ ۱۲ پاسہ بخس ۴ چینہ ۸

مت بابوج وجوراب جفت ۱۱ پاسہ طراغی ۱۷ طوبرد ۲۷ مند مقصدی ۴۱ بزطراغی ۱۱ دفعہ بزطراغی ۱۰ دفعہ بزطراغی ۱۷

دفعہ بزطراغی ۱۷ دفعہ بزطراغی ۹ دفعہ بزطراغی ۷ کسہ پوزن ۱۰ صندوق ۱۴۸ دستفاہ مع قفل ۱۰ پوشہ چھفت ۱۰ بابوج چھفت ۴

کوت طباغ ۵۷ دفعہ صحابی پیشکر ۱۸ زوج مزبور زمندہ مہر موجد الوجہ حقہ جما یکہ ۱۰۰۱ الخ کوراست ۵۸۶۵

الوجہ خراجات

تحریر زکر ونقد بوبا ابجین ۴۸ مختار بہ ۷۷ حکومت عالیہ دلدیہ ۷۴ متوفیہ مزبورہ نہ شیخ عالمہ مولود شریف وسارہ الحجہ مزبورہ

وصیتی باتاوت حاجی حافظ عبدالغنی بن محمد وحاجی حبیب فرہ وزیر بعد التقدیر والتزکیہ ۱۰۰۰

یکہ ۱۱۵۹

الوجہ خراجات

صحیح الباقی ۴۷۰۶

حصہ زوج مزبور عشاہ ۱۱۷۶ حصہ اے مزبورہ حاجی صبیل ۷۸۴ حصہ ای مزبورہ عایشہ ۷۸۴ حصہ والدہ مزبورہ عشاہ ۶۵۲ حصہ صغیر مزبور عشاہ ۶۵۲

۱۸ رکع ۶۲۵ ۱۸ رکع ۶۲۵

حصہ صغیر مزبور صبیل ابن ابجی ۶۵۲

۱۸ رکع ۶۲۵

ورثہ کبار حصہ ارثی کما مر اخذ وقبضہ ایدکدی کبر والدھم مزبور وصیغہ مزبور زاد حصہ ارثی مجموعہ عاودۃ بیدھم لصغیر مزبور

الی تحریرہ عشاہ بدرود حصہ مزبور محمد عشاہ ادام ایدلہم اولدیغی شرع ومزبور

٦٧٧

جزیرہ سنائے ولد ویجو اولاً بمقدمہ مقدمہ کریہ خصمان تابع قریہ مرکز اندہ ایکسہ افریخی بیان طلب زبور
الترسنہ المشتوسنہ اوہ بیجی کوئی وخانہ ایدہ ھرمزجت طویل محمد ورائق زوج ستوری احمد بہ علی کوئی وپدری طویل محمد بہ
عبدہ وحصہ ری صیف اوغلی حصہ حبیہ مخلصہ اولدیغی بالاجماع عند الشرع الانور ظاہر ومتحقق اولمغلہ حصہ صیف زبور
وقت رشد وسداد دیکہ تسویہ امویہ قبل شرعدہ وحی نصب وتقیہ اولنان بابای زبور احمد معرفت وصوفت شرعدہ تحریر وبیع وبیان الورثہ
المزبورہ توزیع وتقسیم اولنمغلہ مشروحای مزبور ترکہ سی دفتر یدرکی بروجہ آتی ذکر وبیان اولنور حررہ فی الیوم الثانی عشر من شہر رجب الفرد
سنۃ خمس وعشرین ومائتین والف

تنجرہ ١ دفعہ تنجرہ ١ دفعہ تنجرہ ١ صحیحہ ١ کبیر طاوہ ١ صغیر طاوہ ١ طاس ١ ریندہ ١ کفکیر ١ باغ ١
٢٧ ٢٧ ٢١ ٢٩ ٢٧ ١٨ ٢٧

قرغابیہ ١ آبخہ ١ مندرہ بعدہ ١ صحیحہ وقاوشہ بردہ بوغارہ ١ نکہ ١ سفرہ ١ اشتارہ یغ چاکتہ ١ کنا وعدہ ١
١٠٤ ٤٥ ١٤٩

لباجہ ١ تنجرہ ١ بیتکیر ١ بزطرافی ١ دستگاہ مع ادوات ١ بوزن ١ کھبہ ١ بنی ١ صغیر ١ دفعہ اشتارہ ١
٢٧ ٤١ ٤٦ ٩ ٧ ١٨

بوغایہ ١ چارشبہ ١ چایشبہ ١ کبیر ١ چکلک ١ شیشہ ١ تل وبعدہ اشتارہ ١ اوشقور ١ بعدہ ١ بیتکیر ١
١٦٧ ٢٥ ١٧ ٢٧ ٢٧

سکو ١ صحیحہ ١ بیتکیر ١ الوجہ الیسر فاتہ ١ جورہ ١ بیتکیر ١ جورہ ١ وابلان ١ زوج مزبور زمستہ ١ موجل
٢٧ ٢٩ ٢ ٦ ٥ ١٠ ٢٥٦ الوجہ

جمعاً بکہ ١٥٨٠

الذکورات

الوضاحیات

مختارہ ١ حکومتہ عائلہ ولالہ ١ سنایدہ اجرتہ ٦ تفریغ اسباب وتحریر تہ کاغد یچون مأمور معرفتہ ١٨ دیوہ مبتہ ١ اولوب کریہ نابای عمہ فیتہ ایدنا ١٠٠
١٨ ١٨

بکہ ٢٦٠

الوضاحیات

صح الباقی ١٤٤٠

بتقسیم بین الورثۃ المزبورہ

حصہ زوج زبور احمد ٢٥٥ حصہ ابی زبور طویل محمد ٢٧٦ حصہ صیف زبور حسبہ ٨٢٩

٢٧ رسم محمد ع قبیلہ مرحوم
٨٠٦
٥٦٦ پدری زبور احمدہ باسد اوای اولنان
٢٧

زوج زبور احمد ابی زبور طویل محمد حصہ اربعہ لری اولمق جہتاً بشیوز طقسن برغروش طاقلہ اخذ وقبض ابوبکری کہ صیف زبور حسبہ
حصہ اربعہ لری اولمق بشیوز الی غروشدہ بشیوز الحمد الی غروش پدری زبور احمدہ باسد اوای اولنمغلہ وبتاع ایکیوز
قرقہ غروشہ لدی الحفظ والوستہ باع ایتام اموالی صیغہ ارسال قلنمشدر

٦٧٨

قریس جزیرہ سنات مرکز ولایتی اورتا لفقدر خصوصہ ملحقہ بفکہ ناحیہ سنہ تابع ایا بورنو یا دیگر قریہ سکنہ نہ ایلچہ فرنجی جہاں طقوز بوز
بیک سنہ سی شہر سنہ ناسبتجی کوز وفات ایدہ ناظر ابراہیم حین نقل حرائق مدحیہ منکوحہ فتوکر عایشہ بنت نازلی ایلچی کبیرہ غلامیہ
وصیہ کبیرہ حرزی عایشہ وسعد نور ومریم وصبی صغیر اولی ابراہیم منحصرہ اولدیغی بالاخبار غدا شرع الانور ظاہر وتحقق اولدقدہ صکرہ صغیر مزبور
ابراہیم وقت رشد وسداد دیکہ تسویہ امور یتہ قبل متوفیہ ومتوفی نصب ونسبہ اولنان والدہ سی مزبورہ عایشہ صرفتی وصرفت شرعیہ تحریر وبیع وبیعہ الورثہ المزبورہ
توزیع وتقسیم اولنان موقوفاتی مزبورات ترکہ سی وقرنبدرکی بروجہ آتی ذکر وبیانہ اولنور حرر فی الیوم الثانی عشر من شہر محمادی الاولی سنہ خمس وعشرین ومائتین والف

ابنات سہ ٢٧٧ طباز سہ ١٠٠ ترکب سہ ٤٦٤ کجرمع اوغلاری سہ ٦٠ قصر کجی سہ ٢٧٧ قیورسہ ٩ خلیج سہ ٩ قرغانہ سہ ٧٧ تنجرہ سہ ١٨ صفحہ سہ ١٢ نفقہ سہ ٥٤

قوجہ قربا ابراہیم ابن متوفیہ الرضی یکو ١٨٠ ٢٠ ١٤٧٠ الاوراقات المذکورات

الاوراقات

تجویز وتکفینہ مصروفہ عایشہ ٤٥ دلالیہ مع قبر ٤٧ مختارہ اضاریہ ٩ دیہ مثبت زوجہ مزبورہ نام مرحومہ حضر باشہادت مع شوہ وناظم ابراہیم ٥١ قبل بعد التزکیہ والحلف

دیہ مثبت ابا طوغرولی شادہ نازلی باشہادت
حسبہ ناظر وناظم ابراہیم بعد الاثبات ٥٦٩
یکو ٧٠١ الاوراقات

صحیح الباقی ٧٢٩ تقسیم بیہ الورثہ المزبورہ

حصہ زوجہ مزبورہ عایشہ ٩١ حصہ ابیہ کبیر مزبور حسبہ ١٨٢ حصہ بنت کبیرہ مزبورہ عایشہ ٩١ حصہ بنت کبیرہ مزبورہ سعادتلو ٩١

حصہ بنت کبیرہ مزبورہ مریم ٩١ حصہ ابیہ صغیر مزبور ابراہیم ١٨٢

ورثہ کبار مزبورہ بہ کذا حصہ لریہ تماما اخذ وقبضہ ایدطلدیکی صغیر مزبور ابراہیم حصہ سنہ اوتوز سکز یوز اوج غروشہ لدی الوصایہ والدہ سی وزوجہ سی عایشہ بیدہ ابقا اولنیلی شرح وبرلدی

۶۷۹

قریس جزیره سنان مرکز ولایجا و توابع قضاء محمد لفلک ناهیه سنه تابع ابا بور قویه و بعد قریه بیات طقوز بور زیری
سنه شهر عبارتند اوده بدخل کونه وفات ایده رجیبه ابراهیم حلبی نامنده ورائه زوجه سنکوحه مزبوره مریم بنت ابراهیم ایله حلبی کبیر
و عندلیب نامنده دختر و حلبی بولی و حلبی کبیره قزلری شریفه و عایشه و حلبی صغیر او غلی محمد و حلبی صغیره قزی سلطانو به مخصوصه
اولدیغی بالاخبار عند الشرع الانور ظاهر و متحقق اولدقده حسکره صغیره مزبوره نامنه وقف رشد و سداد ایله کیهه نسویه امور لریه قبل
شرعده وصی نصب و تعیین اولنمامه والده لری مزبوره مریم معرفتی و صدوقت شرعیه تحریر و بیع و بیعه الورثه المزبوره توزیع و تقسیم اولنمامه
متوفای مزبورك ترکه سی و فتیدیکه بروجه آتی ذکر و بیان اولنور حرر فی الیوم الثانی عشر من شهر جمادی الاخر سنه خمس و عشرین و ثمانمائه و الف

بکی ۱	مرکب ۱	قاپلجه مرکب ۱	قزغانه ۱	قوریلی ۱	شدیکیل ۱	جفده ۱	کوپك	دستگه
۹۰۰	۵۰۰	۱۸۰	۴۰	۴۰	۲۰	۲۷	۵۴	۱۸

متوفای مزبورك ذمم ناسمه اولوب بروجه آتی مطلوبا تی

سعدو بك قریه اسماعیل سورمه لی ده باشنه	ابا بور قویه قریه صادقیه حلبی ده باشنه	به قریه مزبوره لی بولی حلبی ده باشنه	به قریه مزبوره لی یوسف زمتنده	
۱۱۸	۱۱۷	۴۰۷	۵۱۹	
سعدو بك الی قریه لی ابراهیم حلبی زمتنده	به قریه مزبوره لی فیض دره زمتنده	جمعا بلوغ		المنقولات
۱۱۸	۵۴	۷۴۹۹		

الاخراجات

تجهیز و تکفینه مصرف	حکومه عاید دلالیه مع قیمه	دیه شتب	
۴۵	۲۹	زوجه مزبوره عهده سنه مؤجل باشهادت امارکز قریه احمد فره سلیمانه	
		و عبد القادر یوسف بعد از کیه و الحلف	
		۵۰۱	

جمع الباقی — منقسم بین الورثه المزبوره

۱۹۱۴

حصه زوجه مزبوره مریم	حصه ابن کبیر مزبور زیبك	حصه ابن کبیر مزبور رشدی	حصه ابن کبیر مزبور حسن بولی	حصه بنت کبیره مزبوره شریفه	
۱۰	—	—	—	۱۰	
۷۹	۲۰۴	۲۰۴	۲۰۴	۱۵۷	
حصه بنت کبیره مزبوره عایشه	حصه ابن صغیر مزبور محمد	حصه بنت صغیره مزبوره سلطانو			
۱۰	—	۱۰			
۱۵۷	۲۰۴	۱۵۷			

ورثه کبار حصه اربعه لری کامله قبضه لریه کدی کبی حصه لرینه مزبوره حصه لری اولوب دیگر ورثه لرینه بدی عرضلرنه اوتوزیاره لوجه اولنمغله والده لری
و حصه لری بدسته ابقا اولنمغله شو محمد شریف دیرلری

٦٨٠

قریه جزیره سنای مرکز ولایت ادرنه لفقوره قضاسنه محمره دکرسنای ناحیه سنه تابع مارکاخ قریه سرکنده ایکیه بوندقله قوم وفات ایدن آفت بنت حاجی عبدالدین
صدیه مرحومه حاجی یه حصه سی صیغه وعبدی عثمانه وعبدالدین تسویه امور ایه باحجت شرعیه وضی منصوبه سی بابالری اشبو باعث الوثیقه معاطفه
مجلس علیه شرعیه یه تقریر کلدیلر وتقریر عهده الزام ایدوب وحیس بولندقلرنده صیغه مزبوره نام والده لری متوفیه مزبوره آفته متوفه برادری مشتهره حاجی
عبدالدین مشتمل بالجمله املاک واتجار حصوصه مزبوره آفت اوزره انتقال وقوعجاه ایدوب مذکوره ایکیسنه تحدی متوفای مزبوره مشتمله املاک ورثه سی
اوزره انتقال وقوعجاه ایدن جمله سنه املاک مذکوره دن متوفیه مزبوره آفته اصابت ایده جك حصه یا حصه مزبوره نام قبول وقید ایدیرمك
اوزره جانب شرعدن بعده متوفای مزبور مشتمل بالجمله املاک واتجار سنه متوفیه مزبوره آفته عائد حصه لری وکالتن بعده حاضر براقی
واملاک واتجاری حصه مزبوره ده طرفنده بالولایه وبالوصایه قبول ونامنه قید ایدیرمك ایچون وضی مزبوره ادنه ویرلیکه ماوقع بالطلب
کتب اولندی حررفی الیوم الثالث من شهر صفر لسنه وعشرینه وستمائه والف

هو الحال

ضبط لوزان اوظم حصه اعا
Tarih

محکمه کاهی محمد یاسع اوقف

٦٨١

قریه جزیره سنای مرکز ولایتی ادرنه لفقوره قضاسنه محمره دکرضمنای ناحیه سنه تابع مارکاخ قریه سرکنده اولوب بوندقله وفات ایدن مشتهره
حاجی عبدالدین صبیه حصیه فرخنده نام قبل شرعده منصوب وحیس وعبسی اشبو باعث الوثیقه حیه حاجی عبدالدین مجلس شرعیه انوره
تقریر کلدیلر وتقریر عهده الزام ایدوب وحیس بولندقلرنده صیغه مزبوره نام بابالری مرقوم مشتهره حاجی عبدالدین حال حیاتنده لفقوره یا موجب برقرار
صادره الدین مسلوم المقدار زیتونه اتجاری اوزره قوجاه ایتدیکلرنده وفات ایتمکله تحدی بابع مزبور برقرار اتجار مذکوره یه متوفای مزبوره
ورثه سنه فارغ اولجقدن اتجار مذکوره نام صیغه مزبوره یه عائد نصف حصه سی قبول وصیغه مزبوره نام قید ایدیرمك اوزره وجانب شرعدن بعده
بقا اوزره وکیلی بالوصایه مطلو بدن بدیرکده بوصورت صیغه مزبوره حقنده انفع اولمغله جانب شرعدن بعده اتجار مذکوره نام نصف حصه
صیغه مزبوره اینه نام قبول وقید ایدیرمك ایچون وضی مزبوره ادنه ویرلیکه ماوقع بالطلب کتب اولندی حررفی الیوم الثالث من شهر صفر الخیر لسنه
ستة وعشرینه وستمائه والف

هو الحال

محکمه کاهی محمد یاسع اوقف

٦٨٢

درون محجت شرعیه مسطوره یه لوکم حصه وحسینك والده وحاضه لری وکیلی حسینه اغا مجلس شرعشریف انوره محجوره مزبوره نیابتن وحیس
محمد عارف اوقف مواجهلرنده سنده تقریر کلام ایدوب کیفیه بیان وتحریر یکدن درت سنه شعبان شریفنك اون بریسنده اعطا یا اصحیه مزبوره ایله
والده لری مزبوره صدیقه نام نفقه وکسوه بالرعایه ایچون محجوره مزبوره نام اوزرینه هر یوم اون غروشه حصه وتقدیر اولنه رك والده لری
مزبوره صدیقه یه مزبوره نام ۱۲ مایسنه تاریخنده طلاقه بائیه ایدوب ۱۲ اعسوسنه تاریخنده عدتی منقضی اولدیغی
ایچون نفقه دن ساقط اولمغله تاریخ مزبوره دن اعتبارا یالرعایه حصه وحسینك نفقه وکسوه بالرعایه ایچون بابالری مزبور نام
اوزرینه مقدار کفایه مبلغ فرضه وتقدیر اولنه مطلوبه دیدکده تصفیه سؤال مشروح اوزره اولدیغی وضی مزبور محمد عارف اوقف وضی

عبد المصدیقہ عالم سوتھ صدر کتابہ طولا وعرضا فدی وضی صفیرانہ مزبورانہ عمہ وعینات قدیر رسیان نفقہ وکسوہ بالزینہ
تابع مذکورہ اعتبارا یومیہ اوجہ عرفہ سابقہ بہماہ بانطباق لیس بابالہ مزبورہ نانا اوزرینہ فرعہ وتقدیر یومیہ
سابع سفرنصہ مذکوری والدہ ری وھافہ زلی مزبورہ صفیرانہ مزبورانہ نفقہ وکسوہ بالزینہ خرج وفرد ولدی الحاجہ استانہ
وعند الظفر مجور مزبور نانا اوزرینہ رجوعہ موکلہ مزبورہ باضا ختم وکیل مزبورہ عمہ اغایہ اذنہ وبرفیہ ما وقع بالطلبکتبہ اولدی
حررخ الیوم السابع والعشرین عمہ شہر محرم الحرام لسنہ وعشرین وثمانمائۃ والف

اولیاء

اوطم جی علیہ اغا ضبیطہ نوری افندی محکمہ کای محمد ناظم افندی

٦٨٤

قریس جزیرہ سنانی مرکز ولدیہ اولدہ لمقوی قضاسنہ تابع انیقو قریہ سی ساکنہ اولدہ ایکمہ افرنجی بیلہ طقوز یوز الی سنہ کانونہ اولنا یادمی
اوشبخ کورنی وفات ایدہ عنیجہ بنت عمہ ابراھیم وراثہ زوج مزوکی مصطفی عمہ ملا عزیز ایلہ یدی وقوم عمہ ابراھیم الکبیر والدہ
عایشہ خلیل وعمہ زیدہ حیفہ قزغہ فاطمہ ہشخصہ اولدیغی بالاخبار عند الشرع الانور ظاھر ومتحقق اولدقدہ صکہ صیغہ مزبورہ نظر
وقت رشتہ وسدادینہ دکیلہ تسویہ امور یہ فصل شرعیہ وحل نصب وتعیینہ اولنانہ بابای مزبور مصطفی ابنہ مزبور عمہ ابراھیم موفی
ومعرفت شرعیہ تحریر وبیع وبیعہ الورثہ المزبورہ توزیع وتقسیم اولنانہ متوفاۃ مزبورہ نانا ترکہ کی دفتریدہ کی بروجہ آتی ذکر وبیانہ اولنور حررخ الیوم
السادس عشر من شہر رجب الفرد لسنہ خمس وعشرین وثمانمائۃ والف

| | | |

صح الباقي — للتقسيم بين الورثة المزبوره

٤٥١٦

حصة زوج مزبور مصطفى حسنه — حصة ابن مزبور حسن ابراهيم — حصة ام مزبوره عايشه — حصة بنت صبغة مزبوره فاطمه

٨١٢ — ٥٤١ — ٥٤١ — ١٦٢٠

٤١ / ١٥٧٩

٦٩٧ / ٨٨٢ نفقه الجهاز يدوى زمنده ابقا ولينى

ورثة كبار حصة اربعة لريخ غما ما اخذ وقبضه ابدكدى كى صبغة مزبوره نك حصة اربعة اولاد ١٥٧٩ غرشه ٦٩٧ غرشه لوجه الانفاقه وحبس ويدى زمنده ابقا ابليوب متباع ٨٨٢ غرشى وضى الوجه الخط والاستراباح لفقوشى قضيه حال صبغة ارسال حجته

٦٨٤

قريس جزيره سنداغ مركز ويتى اولاد لفقوشى قضيه ملحه لفكم ناحيه سنه تابع اياطوغرو ديلدة قريى ساكنه اربعه اليكه افرنجى بيان لفقوزيو زالق سنه سى شهر كانون ثانى بلدى يدنجى كونى وفات ايدن مرحوم بنت رستم چاوشدن دراثى زوج مزبور عبدالقادر حسين ابن عبدالله وحصه صبغه زوجه رقيه قزلوبه ايرفرنداشى اسماعيل وعائله وسلم وقرفرناشى كلثوم وبنجه اولادلرى بالاخبار شرع الشريف اولنوب ظاهر ومختفه اولدقدن صكره صبغه مزبوره نك وفاتنه وسيادتنه دكين تسويه امور بنه قبل شرعدن دخى نصب وتعيين اولنمغله مزبور عبدالقادر ورثه كبار معرفتى وسعايت شرعيه تحرير وجيه الورثه المزبوره توزيع وتقسيم اولنمق متوفاة مزبوره نك تركه سى دفتر يدركه بروجه آتى ذكر وبيان اولنور حرر فى اليوم الثانى عشر من شهر شوال المكرم لسنه خمس وستين ومائتين والف

ابلغ ٤٧٠ — شمسيه ١٦٠ — كوسه ٤٥ — دستگاه ٢٠ — نقد موجود ١٠٠ — زوجى مرقوم زمنده ٤٠٠ موصل حقى يكون ٨٤٥ المذكورات

الاوراجات

صح الباقي — قسمه ١ — للتقسيم بين الورثة المزبوره

٨٤٤

حصة زوج مزبور عبدالقادر ٢١١ — حصة ام مزبوره عايشه ١٤٠ — حصة اخ لابويه اسماعيل ٧٠ — حصة اخ عمائه ٧٠ — حصة اخت كلثوم ١٠٠ — حصة صبغه مزبوره زنه ٤٢٢ / ١١ / ٤١١ ريخ شصت غ

ورثة كبار حصة اربعة لريخ غما ما اخذ وقبضه ابدكدى كى صبغه مزبوره نك حصة اربعه اولاد وريثورادن برغرشه لوجه الانفاقه وحبس ويدى بنده ابقا اولنان شرح وبريلور

قریب چہ سنہ مرکز ولایتی ولا لفقوم قضیہ ملحوظ کرمان ناحیہ تابع لوربجنا قریہ سکنہ لندہ ایکہ اوغلی بیان طفوز یوز بدوسنہ حریانہ ایکجی کونی وفات ایدہ رازکی بنت عثمان ایکی اولاد ذکور بولان ورثہ زوج متوفا سی اسمہ اسماعیل و بابا سی عثمان ایکی بو والدہ سی امینہ قرہ حصہ ایدہ صدری صفیہ اوغلندہ اکبائل و عثمان ایدہ وصدریہ صفیہ قرہ شریفہ منحصرہ اولیغی بالاضبا عثمان الشرع الانور ظاہر و متحقق اولدقدہ صکرہ صفیہ مزبورہ نک وقت وفات دہ مدار ذکرہ تسویہ امور لازمہ تحصیل شرعیہ وحی نصب وتعیینہ اولنمغلہ بالمرافعہ مزبورہ صفیہ نک معروضہ سی مشتملہ تحریر وجہ وجہ الورثہ المزبورہ توزیع وتقسیم اولنمغلہ متوفاۃ مزبورہ نک ترکہ سی دفتر یدہ مرکوم وجہ آتی ذکر وبیانہ اولنور حررخ الیوم الخامس والعشرین من شہر جمادی الاول سنہ خمس وعشرین ومائتین والف

جیفجہ ١٤ دستگاہ ١٢ دستگاہ ایکنجہ ١٥ مقیاس ١٨ کھیدہ ٦ کاسہ ٦ قدح ٩ لاوہ ٧ مخمہ خاپولہ ١٢٥

طباسہ ٤٦ بالدیز تختہ سی ١٦ اوغیہ خمیر تلمہ ٥٢ کبیر خمیر تلمہ ٩٤ اتمک تختہ سی ٢٧ دفعہ اتمک تختہ سی ٧٥ دفعہ اتمک تختہ سی ٢٢

کبر طوا ٤٨ طاس ١٢ اوغیہ تخرہ ٨١ اوسط تخرہ ٤٩ کبیر تخرہ ١٤١ صحیفہ ٢٢ کبیر صحیفہ ٦٧ سینی ٢٦ سورہ جلد الفکر ٥

آبخہ ٥٤ قرغانہ ٢٦ مستعمل ناموسیہ ١٨ بوغانہ ٥٤ بیاقہ مع بصدقہ ٤٠٦ بصدقہ ٢٧ قلم سینی ٦ دستگاہ طاغی ٤٦

کوملک ٧٢ دفعہ کوملک ٤ دفعہ کوملک ٥٤ دفعہ کوملک ٧٥ بکر ملک التوبہ ١٢٢ صندق التوبہ ١ ابتاری ٥٠

دفعہ انتاری ٤٧ دفعہ انتاری ٤ دفعہ انتاری ٤٠ دفعہ انتاری ٤٥ دفعہ انتاری ٤٠ دفعہ انتاری ٤ دفعہ انتاری ٥٤ چارشب ٢٦

دفعہ چارشب ٤ دفعہ چارشب ٤ دفعہ چارشب ٥٠ دفعہ چارشب ٤٩ دفعہ چارشب ٤٥ دفعہ چارشب ١ دفعہ کوملک ٢٢

دفعہ چارشب ٤ ترابزہ اولتوسی ١٢ بشکرہ ٢٢ دفعہ بشکرہ ٢٢ دفعہ بشکرہ ١٦ دفعہ بشکرہ ١٨ بشکرہ ازمشوہ ٤٧ جانہ ٢١

مندل ١٥ دفعہ مندل ٤ دفعہ مندل ١٥ طوبہ ٤٥ قوچہ ٥ کردلوہ ٤٩ کسہ بلوز ٧ جفتہ ٧٧ طوبا بوایکنہ ١٠

دفعہ طوبا بوایکنہ ١٩ کسہ جمال ١١٥ کسہ قوتاہ باشلق ١٠٢ البسہ صدیقی ١٥٧ زوج مزبورہ اسماعیل زعمدہ مرحوم ١٥٠١

جمعہ ماکو ٥١٦٤

الذکور ١٥٠١

الاناث

مکوم عائلہ دللایی ٥٤ مبارک اجرتی ١٩ مختاریہ ١٨ نقربوا بشا وتحریر تزایجہ مہاور مطرنی ٢٧ ماکوم ١١٨ الاناث

صح الباقی

تقسیم ٥٠٤٦

حصہ زوج مزبورہ ١٤٦١ حصہ ابی مزبور عثمان ٨٤١ حصہ ام مزبورہ امینہ ٨٤١ حصہ ابنہ صفیہ مزبورہ اسماعیل ٨٤١ حصہ ابنہ صفیہ عثمان ٨٤١ حصہ صفیہ شریفہ ٨٤١

ورثہ نک بعد حصہ ارثیہ ینہ تماما اخذ وقبضہ ایدہ کدیکی صفیہ مزبورہ نک اسماعیل وعثمان وشریفہ نام حصہ ارثیہ لرینک ایکیسی قرہ سی عرضحالہ دخی بوجہ اخطا والاستماع ایتمغلہ صدیقہ ارسال قلمدینی شرح ویریلور

٦٨٦

قریهٔ جزیرهٔ سنای مرکز ولایت اولتو لقضای قضاسنه محمیه لکرمیان ناحیه سنه تابع بولوایه قریهٔ مرکومه ذات تعریف شرعی ایله موقوفه خاتون
بنت ابراهیم نام خاتونه طرفندن وکیل مجلس شرعیس محمد عارف افندی به شهادتلری مجلس شرعیف انورده بولونه لقدوم وخاتمایه ایدلدکده
مصطفی اسمیله ورثه متوفیه سندن اولوب ترکه موجوده سنه بالوراثه وضع یدلری متحقق اولوب بو یولیه ارقرنداشی مسمایه والده سی ترکه
خاتونه ابرا ثمانه طرفندن وکیل مجلس آمده وکیل مجلس شرعیدن دعوی وکیلی سنه بنا لوجه یاسقال اوف مواجهه سنده موکله مرقومه طوطی
خاتون استشهاد ایدوب بر قطعه ارضک مشروحنجه بیان اولنیوز طقوز سنه سی ذی الحجه الشریف طرفنده بیان برغروشه مهر موجل وبیلوز
غروشه مهر مجل تسمیه ایله متوفای مرقوم مصطفی تزوج ودخول ایدوب زوجیته بقیده خاتم ایله وخاتم بقطعه مبلغ مهر موجل مذکور بیان برغروشلی مرقوم
ترکه سنده بالوراثه واقع الیدالولدیه دعوی متوفای مرقوم زوجی مرکوره ترکه سنده خاتم بالوراثه طلب ایدرم دیو دعوی ایلدکده وکیل مرقوم بیتولوموه رضی
اولمیوب موکلهٔ مرقومه متوفای مرقوم مصطفی نامنه ترکه واقعه سنده بر وجه مشروح بالوراثه وضع یدلریله ومدعیه مرقومه طوطی خاتونه
متوفای مرقوم زوجه مشاکه مزبوره اولدیغنه اقرار واعتراف ایتمکله مبلغ مهر موجل مذکور بیان برغروشستوان مرقوم ترکه
واقعه سنده موکله مرقومه طوطی خاتونه اداوتسلیم موکلهٔ مرقومه سی ترکه خاتونه اضافه وکیل مرقوم بیتولوموه بنیه اولدیغی تسجیل
واعلام اولندی حررفی الیوم الخامس العشریه من شهر ذی الحجه الشریف سنه خمس وعشریه وثمانمائه والف

١٣٢٥

٦٨٧

قریهٔ جزیرهٔ سنای مرکز ولایت اولتو لقضای قضاسنه محمیه لکرمیان ناحیه سنه تابع خندصوقریه سی مرکومه ذات تعریف شرعی ایله موقوفه خاتون
اولدیکجی کونی وفات ایدوب عیالیتدن قیزی صفیه وغلامی عمر وحسینه وحسنای وقت رشد وسدادلرینه دکینه تسویه امورینه قبل شرعده منصوب
وصیلری بابالری اشبو باعث الوثیقه جمال افندی به شهادتلری مجلس شرعیف انورده تقریر کلام ایدوب وصیلر بولندیغی صفیه مرقومه وفات والده لری
متوفیه مرقومه دن منتقل اولوب بغرض تقسیم وایا بورک وانقول قریه مرقومه کائنه اراضی واشجار عائده لریله مشترک بولندیغندن اراضی واشجار
مذکوره یی مشتهلریله تقسیم ومستقلا اداره ایتمک صفیه مرقومه طرفندن طلب اولنمغله ذکر اولنیغنه وجهله اولدیغی قریه مرقومه کائنه اراضی
واشجاری تقسیم وصفیه مرقومه یه مفرزیتی تقویه ایتمک اوزره جانب شرعدن بقا اذنه ویرلمکله بالوصیایه مطلق بدر دیدکده
وصی مزبورک کمالات مشروحه واقعه مصدقه ونفس الامره موافقه اولدیغی زبان وبیقه ایله اسعاد محرراهلی وقوف سلیمه اخبار لریله متحقق
اولمغله جانب شرعدن بیانمذکوره کائنه اراضی واشجاری تقسیم وصفیه مرقومه یه مفرزیتی اقرار وتقویه ومستقلا اداره ایتمک وصی
مزبوره اذنه ویرلمکله بالطلب کتبا اولندی حررفی الیوم العاشر من شهر صفر الخیر لسنه سته وعشریه وثمانمائه والف

وعزت عثمانه خندصوقریه سی محرره

قرین جزیرہ سنبلہ مرکز ولایت اودے لفظور قصبہ سنہ تابع پرستونا قریہ مرکبہ مذکورہ ایکہ اوزبکی بیان طفور بن ورث سنہ سکنہ سنبلہ مرکز ولایت مذکور سکونی وفات ایدہ مطلقہ قرہ حسینا ورائتی زوجہ متوفی مرکوم مشروحہ زینب بنت محمد علی وصبیہ صغیرہ قرہ عایشہ ایلہ صبی صغیر ونوام اوغلدی حسنہ وحسینہ مخصورہ اولدیغی بالاخبار عند الشرع الانور ظاہر ومتحقق اولمغلہ مشارالیہا مرقوم مذکور وناظر وقف رشید وسدادیہ وکیلہ تسویہ امور لریہ قبل شرعدہ وصی منصب ونصیبہ اونباشہ والدہ لری مرقومہ زینب مشروحہ مصدقہ شرعیہ تحریر وسیع وبیعہ الورثہ المزبورہ توزیع وتقسیم اولنمغلہ متوفای مرقوم مذکورک ترکہ سی دفتر مذکورہ بروجہ آتی ذکر وبیانہ اولنور حرر فی الیوم الثانی والعشرین شہر ربیع الاخر سنہ اربع وعشرین ومائتین والف

مرکب سنہ ۱	طوار سنہ ۶۱	طھلیکوباشہ ۱	باباشہ ۱	دشمہ ۱	قورلی سنہ ۱	دیری سنہ ۱	صوفہ سنہ ۱	کورک سنہ ۱	چارشف سنہ ۱		
۱۲۷	۵۴۹۰	۶	۴	۱۲	۶	۱۵	۴	۶			
علفہ سنہ ۱	زیل سنہ ۲	چال سنہ ۲	شیرکیل سنہ ۱۲	خنطہ کیل سنہ ۲	رفہ شعیر کیل سنہ ۲	باغ قرہ سنہ ۲	طوغ بقراص سنہ ۱	اب سنہ ۱			
۴	۲۰	۲۰	۱۱۷	۲۶	۱۸	۱۶	۵	۲۰			
شعیر کیل سنہ ۲ حصہ	کوپہ سنہ	حصار قلعہ	اجلہ برسنہ	یونجہ حیفت سنہ ۱	نوشادر سنہ ۱	بلاس سنہ ۱	قاوشیر برسنہ ۱				
۷۷	۲۰	۲۷	۹	۲۶	۷۶ ۲۰	۶۲ ۲۰	۲۰ ۱۲				
کریسہ سنہ ۱	نقد موجود	لورہ موقفہ وقیاللقدہ وفولوسماہ وھوباندہ علی									
۸۱	۴۰۰	ترلوسفدہ وحرص زینب ترلوسفدہ شعیر مزروعی دونم سہ									
۴۸۶											

حالی قریہ سنہ ایرنقا موقفہ ایکی قطعہ نصف حنطہ مزروعاتی دونم سہ
۲۷۴

پرستونا قریہ سنہ دکز موقفہ نصف حنطہ مزروعی دونم سہ
واترتوہ یاحی موقفہ یالکز لوہ اولہ وحنطہ مزروعی دونم سہ
۲۷۸

جمعا بکون ۲۷۸۷ ۱۰ ۴۰

المذکورات الاوراجات

نجمہ ونکفیہ مرقوم	حکومتہ عادلہ دلالیہ مبنیہ	مبنا دعا اجرتہ	طوا بکم اجرتہ ایجو بوبانہ علی بوربرہ	مخبانہ بہ		
۱۹۶	۱۲۷	۴۰	۱۸	۱۸		

ومنہا

لفکہ لر بقال عزتہ اغا محرر صالح اغا بہ باشکاوت	زوجہ مرقومہ زینب بنت محرر عثمان مسطور مفوض	پرستونا قریہ وصایع قریہ لرینہ بولنمغلہ		
ابیہ اغا دیرلک اغا وکامل قرہ علی بعد التزکیہ والحلف	باشکاوت حلی بہ طوسونہ وحسنہ قرہ حسینہ	مزروعاتی جمعا نوزدہ دونم نصف		
۴۹	بعد التزکیہ والحلف ۵۰۱	۷۷		

ومنہا

متوفای مرقوم بنادرعا حسنہ قرہ حسینا بالضبط	متوفای مرقوم ملک اجرتہ دیغا یکونہ	حسنہ وحسینا بوربانا لرینہ وبرمیوب		
محکوم الرحمن اولوبا بقا اولنمغلہ	نحو صبدارہ ویرمیوب	اجرت ۵۵		
۴۸۹	۷۷			

جمعا بکون ۱۵۶۲ ۲۰ ۸۰

المذکورات

حسنا مرقوم مذکور والدہ لرینہ وبرمیوب وصی تعین قدمحمد ۱۵

صحیح الباقی ۶۷۱۹ ۱۰ ۴۰

للتفسیر بلیہ الورثۃ المزبورہ

حصہ زوجہ مرقومہ زینب	حصہ ابیہ صغیر مرقومہ حسنہ	حصہ ابیہ صغیر مرقوم حسینہ	حصہ بنت صغیرہ مرقومہ عایشہ	
۲۴۰۷ ۴۰	۲۱۷۶ ۴۰	۲۱۷۶ ۴۰	۱۰۸۸ ۱۰	
	۵۵ ۴۰	۵۵ ۴۰	۷۸ ۴۰	
	۲۱۷۱ ۱۰	۲۱۷۱ ۱۰	۱۰۵۹ ۴۰	

اشبو تقسیم موجب ورثہ مرقومہ حصرلری اسبقا اجملکہ بہ حصہ ابیہ مرقوم ابہ حسنہ وحسینہ دخی مسطورا فاوفات ایدوب وارثلری مرقومہ زینب ایلہ صغیرہ مرقومہ عایشہ وعمجدی حسنہ قرہ حسینہ مخصورہ اولدیغندہ ترکہ مرقومہ تحکم الشرع الانور وجہ بر تقسیم وتوزیع اولنمشدر

حصہ ام مرقومہ زینب	حصہ صغیرہ مرقوم عایشہ	حصہ عم مرقوم حسنہ قرہ حسینہ	
۲۱۹۲	۲۲۲۲ ۲۰	۵۵۲ ۲۰	
۷۳۰			
۱۲۹۸			
۷۳۷			
۹۷۵			
۹۷۵			

نقد محکومہ الدین بحصاری حصہ

٦٨٩

قريه جزيره سنك مركز ولايتمز اولوب لقضاسنده محله دركمنلك ناحيه سنه تابع پيروا قريه سي مسكنه نه عيال الوقت فاطمه بنت حمد محمد ناغ خاتون نك
تسويه امور يه قبل شرعيه به باجمعت شرعيه وحضور نصب وتعيين اولنان اشبو باعث الوثيقه صالح اغا به محمد مجلس شرع شريف انوره بالوصايه بتقرير
كلام ايدوب سويلديكم بولنيغم مزبوره فاطمه خاتون نك قريه مزبوره ده كائن ديكر حصه دار اولديغم مشترك زيتونه وساير اشجار واراضيسنك
وكذلك طوزلق حصاس داخلنده پيرقه قريه سنده كائن حصه دار اولديغم مشترك بولنان زيتونه اشجاريغ حصه دار اولديغم تقسيم وتفريغ ايدوب
مزبوره نك كندى حصه لريغه توجيهاً الموجه وپيرقه قريه سنده بولنان اشجاري شايد قبل التقسيم ديكر حصه دارلرى ابو بر قيمتلم
اخريغه بيع وقراغ ايده جك اولدقلرى مذكور حيثيتدن اوزريغه مزبوره نك حصه سنى دخى برابر قراغ اولمغه مزبوره فاطمه نك دفع
واولا اولديغندن كل پيرقه وكل پيرقه قريه سنده بولنان اشجار واراضيسنى حصه دارلريغه تقسيم وتفريغ ايدوب مزبوره نك حصه لريغه ايروجه
توجيهاً الموجه وپيرقه قريه سنده كائن اشجارى ديكر حصه دارلريغه تقسيم حصه اولدقلرى مزبوره نك حصه سنى دخى برابر صاتمغه مشترى مزبوره
نامنه قراغ اولمغه اوزره جانب شرعدن بيعنده بكا اذنه ويرلمك بالوصايه مطلوبجه ويكديگرى وضى مزبورك كلمات مسروده سى واقعه حاله
ونفس امره موافقه اولديغى زبل وثيقه ده اسامى مزبور اهل وقوف مسبوقه اخبار لريله محققه اولمغه مزبوره فاطمه نك كل پيرقه وكل پيرقه لرده
بولنان مشترك اشجار واراضيسنى حصه دارلريله تقسيم وتفريغه ايلمك ومزبوره نك حصه لرى ايجوبه ايروجه توجيهاً الموجه وپيرقه قريه سنده كائن
زيتونه اشجاريغ ديكر حصه دارلرى بدل مسقيم آخره بيع ايده جك اولدقلرى مزبوره فاطمه نك حصه سنى دخى برابر بيع ومشترى نامنه قراغ
اولوب بدل مزبوره نك بورجنه محسوباً تاذنه ايلمكله جانب شرعدن بيعنده وضى مزبوره اذنه ويرلمكله ماوقع بالطلب كتب اولدى حرر
فى اليوم الخامس عشر من شهر ربيع الاول لسنه سبع وعشرين ومائة والف

هو الحال

قريه مزبوره نك واضع يدى
مصطفى خالص محمد اغا

٦٩٠

قريه جزيره سنك مركز ولايتمز اولوب قضاسنك محله طاغ ناحيه سنه تابع كوينا قريه سنك مسكنه نه اليمه بوندره اوغلى وخانم ايده كزبانه بنت
عثمان نك حصه سنك صيغه اوغلى عثمان نه واقع حصه سنى قرنداشى خديجه وعثمان نك باقى حصه شرعيه وصيلرى اشبو باعث الوثيقه عمر به حاضر اولديغى
نامكسنه مجلس شرعدن بالوصايه تقرير محلدم ايدوب وصيلرى بولنيغم صغار مزبورون نك والده لرى مشخصه مزبوره ده مسطور وشاهد
اولوب لقضاسنك قضاسنده يكديگرى قطعه ده وكريه قضاسنده ايكى قطعه ده كائن هالا عثمان نك حصه سى ديريغه مشترك وشائع بولنان معلوم الحدود والاطراف
اراضيلرى قريه مزبوره ده كائن برباغچه ده بولنان حصه لريغى مشتكيه مشخصه معرفتيله تقسيم ايدوب صغار مزبوره نك حصه لريغه ايروجه توجيهاً
الموجه صغار مزبوره نك حصه سنه انفع واولا اولديغندن ذكر اولنان طقوز قطعه اراضيسنى برباغچه يه تقسيم صغار مزبوره نك حصه لريغه تفريغ
ومستفاد توجيهاً الموجه اوزره جانب شرعدن بيعنده بكا اذنه ويرلمكله بالوصايه مرادى مبذوله وضى مزبورك كلمات مسروده سى واقعه حاله
ونفس امره موافقه اولديغى زبل وثيقه ده اسامى مزبور اهل وقوف مسبوقه اخبار لريله محققه اولمغه صغار مزبورون نك لقضاسنده واقع
كائنه اراضى وقفا يريغه وكل كريه قضاسنده كائنه اراضيسنى تقسيم وصغار مزبوره نك حصه لريغه ايصال وتسليم وتوجيهاً الموجه جانب شرعدن بيعنده
وضى مزبوره اذنه ويرلمكله ماوقع بالطلب كتب اولدى حرر فى اليوم السابع من شهر ربيع الاول لسنه ست وعشرين ومائة والف

هو الحال

قريه مزبوره نك واضع يدى
كوينا قريه سنك مصطفى

٦٩١

قریہ جزیرہ سنان مرکز ولوجا اولاً لقصور قصبہ سنجوہ امورخہ ناحیہ سنہ تابع برسنزدہ قریہ کرکنا لزونہ ایکبہ افرنجی بلاں طقدز بوز بدی سنہ
شہر کانونہ اولاظرفندہ وفاتہ ابدنہ خاطرہ بنت ملا محمد طوبجی مصطفانلی وراثۃ زوج مذکور احمد بن احمد ووالدہ مزبورہ بنت محرم
ولد بویہ کبیر ارقرنداشی احمد وصغیر ارقرنداشلری محمد امیہ وفہیم ومحرم منحصرہ اولیغی بالاخبار عند الشرع الانور ظاہر ومنحصرہ
اولدقدہ صکرہ ورثہ کبار مصرفندی ومعرفت شرعلہ تحریر وبیع وبیعہ الورثۃ المزبورہ توزیع وتقسیم اولنمغہ متوفاۃ مزبورہ نلہ
ترکہ سی وجہ آتی ذکر وبیانہ اولنور بر بوجہ الحاصل عشر منہ سہم صفد الجزلسہ ست وعشر بہ وتمانیہ رالف

منزہ ٤ بصدہ ١٩ ستہ ٥٠ یوک بتاوہ ١ بصدہ ٥٤ یمنی بورغانہ ١ یوزہ ویوک بصدہ ٥٥ ٨
٤٩٩
الوجہ چارتب ١ یوزہ ستہ ٧٢ بزطوبہ ١ کوک ٤٥ قیسہ منزہ ٤ بصدہ ١٨ الوجہ بزبارچہ ٤ ١٤
٤٦ ٢٠
الوجہ بزبارچہ ٤ بوز وبجاق چارتب ١ بزبارچہ ٤ شال چارتب یفتہ ١ وفہ شال چارتب یفتہ ١
٧٧ ١٩٨ ١٧١
باقریکہ مع ابجہ ١ بوز بصدہ بش ٤ کوملیک ٤ طوہ ٤ تجلات ٤ بصدہ ١٨ ضمہ تلیغ ٤ تجرہ قیاغی ١
٤٠ ١٨ ٢٠ ٢١
بوز وبنجاق بارچ وولاب ١ تجرہ قارپوز ١ البسہ وولاب ١ آبنہ ١ بوزبجاق چارتب ٤ وفہ چارتب ٤
٤٨٦ ٢٦٠ ٢٥٧ ١٠٠ ١١٠
وفہ چارتب ٤ صرچہ ١ کوچاق نزابزہ مع اورتہ طوقوم بزارشوہ ٤ بتاوہ چارتب ١ یمنی قرہ ١ ضفلہ ١
٩٧ ٢٢ ٤٩ ٤٠ ٤٦٠
وفہ چارتب ٤ صرچہ ١ انتاری ٤ چاکت ١ بشبک نجمہ ٤ باقرنجرہ مع قیاغہ ١ اوفاجہ نجرہ مع قیاغہ ١ صحبہ ٤
٢٢ ٤٠ ٢٨ ٢٤
قیاغی نجرہ ١ مثقال نجمہ ١٨ وفہ صحبہ ٤ کاک وطیاغہ ٤ قوغانہ ١ بصمہ چاہ ١ ابسہ طوبی ١
٩ ١٤ ٤٠ ٩٠ ١٠ ٧٥
صحبہ وکفلہ وکل قوطوی ضفلہ ١ زابزہ ١ بصدہ ١٧ باقرنی ١ طیاغہ ١٤ وفہ طیاغہ ١٩ صوبشی یفتہ ١
٩٠ ٧٦ ٤٠ ٢١ ٢٧ ١٢
وفہ طیاغہ ٤ وشکاہ ١ شبک ٤ وفہ شبک ٤ وفہ شبک ٤ کلیدانہ ١ وبکیسہ چاکنہ ١
٤ ٩٠ ٢٢ ٩ ٩ ٤٠٩
وفہ شبک ١ شبک نجمہ ٤ بدمہ ٤ قابوہ والات ٤ حصار لکن ١ فنجانہ وطیاغہ نجمہ ٤ کوملیک ٤ طیاغہ ١
٧ ٨٥ ١١ ٥٩ ١٨ ٢٧ ٢٨
ہورہ اوشقور بارچ ٤ انتاری ١ چاکت ١ وفہ اوشقور ٤ بصمہ نجمہ ٤ چاکت ٤ اورتہ ٤ بصمہ وچاندو
١١٧ ١٧ ٦٥ ٤٠ ٢٧ ١٨ ١٤
بربارچہ بصمہ بوزوہ اوفاجہ ٤ ١ بوغانہ ١ قیلیغ چاکت ١ بز طراغی ١ ابلاسا بوغانہ ١ بصدہ بوزی ٤
١٠ ٤٥ ٦١ ٥٤ ٩٠
حجرہ اورتوسی ١ ابکلیغ چاکت ١ بقیاغ ١ ابلاسا بوغی ١ فنجانہ ٤ صفرہ ١ صفرہ نجمہ ٤ بیلزاق بارچ ١
٦٢ ١١٧ ٦ ٤٠ ١٦ ٤ ٥٤ ١
انتاری ١ چاک ١ بوغانہ ١ وفہ بوغانہ ١ طوقوم بزارشوہ ٤ وفہ بزارشوہ ٤ کیسہ زنبرغی ١
٤٥ ٦٧ ٥٨ ٢٤
ہنابیک کوملیک آرشوہ ٤ ارشونا بزنجلات فروزہ بوزلق ١ وفہ بوزلق ٤ البلاسا بوزلق ١ بتسی ١ صفرہ بوزبارچ ١
٤٠ ٧٦ ٤٥ ٤٦ ٧٠ ١٤ ٨٤
ابلاسا بوزچارتب ١ ابکلیغ فستوچاکت طاقم ١ ابکلیغ طاقم ١ وفہ طاقم ٤ زابزہ اورتوسی ١ صفرہ فوشاقہ ٤
١١٧ ٥٠ ٧٧ ٨١ ٨ ٧٤
المذکورات
صحبہ یکون ٧٩٤٩ ٢٠

الواخواهات

حصایل ۹	اشیانات بازاره بقطع الجهاز عبه کراس ۲۷	مبادی اجرات ۴۹	حکومت عالیه دلالایل ۱۰۰	محضاریه اولیه رحم ویرجونس ۱۸		

الواخواهات

بکو ۲۰۰۷

صح الباقی ۱۱۵۸۶

تقسیم سنه مورخه المزبوره

زوج مزبور حسن احمد عبدی ۵۷۹۲	ام مزبوره مزینه محرم عبدی ۱۹۲۱	اخ مزبور احمد عبدی ۹۶۵	اخ مزبور محمد ابیه عبدی ۹۶۵ / ۴۸ / ۹۲۱	اخ مزبور فرایج عبدی ۹۶۵ / ۴۸ / ۹۲۱	

اخ مزبور محرم عبدی ۹۶۵ / ۴۸ / ۹۲۱

ورثه کبار حصه اربعه لریخ تماما اخذ وقبضه ایدکدن کی صغیره مزبوره ایچون محمد ابیه وفرایج ومحرم عبدلری اولاد ایلیک سازبوز یکرمی سکز غروشه کبیر قرنداشلری مزبور احمد ملا محمد ه بالاده اسنده ربط اولندیغی اوزره محمد شرح ویرلدی

٦٩٧

قریه مزبوره سنلک مرکز ویرلدی اولاً لفقوشی قضیه سنه تابع انقول قریه سی مکتدنه الیمه فرنجی بیلک الفوزیوز سنه کاتونیه بکرمی درت یکی کوزی وفاتنه ایدنه راشد علی بن عمرك وراثی زوجه مذکوره کمایه بنت حسین ایله صغیر کبیر وعلدی عوت ومحمد علی وصغیره کبیره زینب حمیده وام الهوه صغیر اوغلی فیصه الله مخصوصه اولدیغی بالاخذ عن الشیخ الانور ظاهر مخفوه اولدوغی مشهوده مرالهوه مزبوره ل رشد رشد وسداد ویه کبیره تسویه سوریه قبل شرعنده وص نصب وتنبیه اولنانه رابیس سکیل فیصه ایله ورثه کبار معرفتلری ومعرفت شرعلم تحریر وبیع وبیعه الورثه المزبوره توزیع وتقسیم اولنانه متوفای مزبورك ترکه سی دفتر یه رکه بروجه آتی ذکر وبیانه اولنوز حرر فی الیوم الخامس عشر من شهر ربیع الاول سنه ست وعشرین ومائتین والف

عمل مانده اوکوز سنه ۱۵۲	عمل مانده مرکب صغیر یادرک سنه ۲۵۱	ابنك سنه ۴۵۹	صیانه جونه ربعه ۲۱	دوکیه سنه ۴۲	جزو جفت سنه ۱۴		
دیش مرکبه سنه ۴۲۹	جوال سنه ۵۴	بوره ۱۸۰	بکو ۱۶۱۵				

الاوکوراك

الواخواهات

نفر یوشیا وتحریر ترکه الیمه قریه مزبوره ۲۶ کیسه ماژور اجرتی ۲۶	حکومت عالیه دلالایل مع قیمه ۲۴	ویه صفت نفقه یا محرر سعید افندی ارباب صادره افندیه یا دفتر وباشکاتدن عنه یا راشد ومحمد علی راشد بعد التزکیه والحلف ۲۶
ویه صفت نفقه قریه یا عوت محمده یا دفتر وباشکاتدن عوت راشد ومحمد علی راشد بعد التزکیه والحلف ۷۶	ویه صفت شرح وتحریر ترکه یا دفتر وباشکاتدن اسمعیل فیصه الله ویونس امیه اغا بعد التزکیه والحلف ۴۱	ویه صفت نفقه یا بقال احمد راشد افندیه یا دفتر وباشکاتدن عوت راشد ومحمد علی اسمعیل بعد التزکیه والحلف ۱۸

ربه منتقبت
نفکه ۷ بقال محمد حسنه حاجی عثمان بادره
۷۴۷

حیفت سورده ورثه المرحوم حاجی موسی به
۷۵

زوجه مزبوره عنه مدعیه موجل باشهادت یونس ابنه
وعبدالله افندی صالح اغا بعدالتزکیه والحلف
۷۵۱

بکمه
۷۴۷

الاخراجات

صحیح الحساب
۸۸۷

للتقسیم بین الورثه المزبوره

حصه زوجه مزبوره امینه
۱۱۰ | ۱۱۰
۱۰ | ۶ | ۱۰۴ مدعوجی رسمی ۶

حصه ابنه کبیره مزبوره عزت
۱۱۰ | ۱۱۰
۱۰ | ۷۷۰ ترکه دهالدین اشیاء
بخط سند دفتره ثلاثه

حصه ابنه کبیره مزبوره محمد علی
۱۱۰ | ۱۱۰
۱۰ | ۷۷۰ کذا

حصه ابنه ربه القصر مزبوره فیضه
۱۱۰ | ۱۱۰
۱۰ | ۷۷۰ رسم تحت ۶
۱۰ | ۷۱۵ رسم تحت ۶
۱۰ | ۶۱ ترکه دهالدین ۶
۱۵۴

حصه بنت کبیره مزبوره هورییه
۱۱۰ | ۱۱۰
۱۰ | ۱۰۷ ترکه دهالدین اشیاء ۶

ورثه کبار دهعزت ومحمد علی حصه اربعه لریخ ترکه دهالدین اشیاء بخاسنه محسوبا تماما استیفا ایدوکدی کبیره مزبوره هورییه ابنه
والصه مزبوره فیضه اله وضی حصه اربعه لریخ تماما ترکه دهالدین اشیاء بخاسنه افندیدوب مقتضای حصه لری زوجه مزبوره امینه
حصه سیله برابر جمعا ایکیوز التمه یدی غروشه اونباره وکیلدی قریه مزبوره ۷ عبدالله افندی بهر صالح اغا یسلم اولدیغی شرح ویزیلدی

۶۹۲

فریس جریده سنك مرکز واردیغی اولا تفتیش تفصیلیه محرره ناحیه سنه تابع دینا قریه سی ساکنه سنه الیکه بوندن اقدم وفات ایدن
مصطفی عثمان صلبی اوغلی وهالا بکری باشی متجاوز اشبو باعتبار عدم عثمانه مجلس شرعشریف انوره عمیس وحال صغیره
تسویه ارثیه یه باحجت شرعیه وضی مضبوط اولمغله مال موروثه بالوصایه وضع یدی مخفوه اولاً احمد اغا بعثمانه محضره
آدرینه دعوی وتقریر کلام ایدوب هالا بهر بکری محمد باشی متجاوز ایدوب عاقل وبالغ وباوغمه رشدی مثبت اولوب امور بی بالنفس رؤیته قادر واتحانت
وحیه مستغنی اولمغله یدرم متوفاه مزبوره دن موروث برموجب دفتر قسام حالی عثمانی وضیم مزبور احمد اغا وهالا طلب ایدرم سؤال اولنوب بالکه
تسلیم قبل شرعه تنبیه اولنوب مرادمدر دیدکده غیب السؤال اولدقده جوابنده مدعی مزبورك مال موروثه بالوصایه وضع یدی اقرار ایدوب
لکن مدعی مزبورك برعدد محرره رشده عثمانی انکار ایدیجك مدعی مزبور عثمانه دن بروجه مشروح مدعاسنه جهت طلب اولنمغله عدول
احضار رجال مسلمه وقرینه مزبوره اقامه سنه محمد بهعثمانه بکری باشی متجاوز ایدوب عاقل وبالغ وباوغنه رشدی مثبت اولوب امور بی بالنفس
رؤیته قادر واعانت وحیه مستغنی دن برنوع خصوص بوجهاوزره شهادت وضی ایدرز دیو بهر بری حفظه الله والملی
برنهج شرعی اداء شهادت شرعیه اینکله دن صکره سن مقدمه مزبوره اصول موضوعه سنه توفیقا اولسرا وبعده عثمان اوغلی ازکیه
عدل ومقبول الشهاده ایدوکدی اخبار اولنمغله موجبیله مدعی مزبور عثمانه رشدینه بعدالحکم تنبیه اولنوب تحریرا ومدعی حرر فی الیوم
الحادی والعشرینه مدسنه ربیع الاول سنه وعشربه وثمانمائه والف

الحال

محمد کمای محمد ناظم افندی

لدیه محمد اولجه جلبی اغا

قريب جزيره سنان مركز ولايتيمز ولايتي لفقوسي قضاسنه ملحوظه لفكه ناحيه سنه تابع نفس لفكه قضه سنه كهانه اورته جامعشريف ديكلي عريف الحاج عثمان
بن ابوبكر نام صاحب الخير جامعشريف وقفنامه وظيفه حضرت اعلاه مروجب شروطه تولیته با اعلام شرعی متولی اولان بطنه ذوی الارحامنده اقرب
وارشد اولاد واحفادندن محمد سالم احفاد حاجي امام اغا بولندقده قدم وفات ايدوب تولیت مذکوره محلول وخدمت لازمه سی موقتا فاعتقام متولی
اولدقده برقطعه وقفيه مشمول برلس منظوم حجت تولیت مذکوره واقف مومي اليهك اولادعصبه وثابتا ذوی الارحامندن اولاً اقرب وارشد اولاد مذکوره
اولدقده برقطعه وقفيه مشمول برلس منظوم حجت تولیت مذکوره واقف مومي اليهك اولادعصبه وثابتا ذوی الارحامندن اولاً اقرب وارشد اولاد مذکوره
بولنمغله اخلاف بالمعرفيتم اداره اولنقده ايچ واقف مومي اليهك بيك يوز ايكي سنه سي غره ذي القعده تاريخي ايله موقعا ورد وثبت
اولنان برقطعه وقفيه مشمول برلس منظوم حجت تولیت مذکوره واقف مومي اليهك اولادعصبه وثابتا ذوی الارحامندن اولاً اقرب وارشد اولاد مذکوره
مشروطه رتعامل قديم بموجب شرط واقف جاري اولمغله اشبو باعثا لوثيقه حسبه افندي يه حاجي امام اغا متوفاي متولي مرقوم لدبوبه
قرنداشي وذوي الارحامندن اولاد مذکور واقفك اقرب وارشدي وبموجب شرط واقف وعمل قديم تولیت مذکوره نك حضرتلرينه شروطه
امور تولیتي اداره ورويته مقتدر اولديغي مجلس شرعده ثبوته حجت مذکوره عثمان اوناف مرخص عزيلو موسي عرفانه افندي حاضر اولديغي حالده
اربابه وتوجه بيورلمغله وقفيه مذکوره متجانفه حسبه عفيفه احمد افندي يه حسبه افندي يه ودانسه افندي يه حسبه فتاأ افندي وحسبه افندي يه حسبه
مطلعنام مكمنه لراخبار لريله ظاهر ومتحقق اولمغله تولیت مذکوره متوفاي مرقوم محمد سالم اخلاف محلولنده بطنه ذوی الارحامنده اولاد
مذکور واقفك اقرب وارشدي اولمق قرنداشي مرقوم حسبه افندي يه برموجب شرط واقف وعمل قديم وظيفه حسبه تسليم توجيه قيد بيش غلدم
تسجيل اولندي حررفي اليوم الثاني من شهر ربيع الاخر سنه وثلثين ومائتين والف

قريب جزيره سنان مركز ولايتيمز ولايتي لفقوسي قضاسنه ملحوظه كرمنان ناحيه سنه تابع قلعه واج قريبي ساكنلرندن المرحوم بوزلي احمد وفات
ايدوب اخلاف وذوي الارحامندن صبي صبيه اغدي مصطفى و اسماعيل وصبيه صبيه فرزندلري فاطمه انارلي وباجمعت شرعيه وصيه لري اشبو
باعثه الوثيقه امينه بنت اسماعيل نام خاتونه مجلس شرعشريف انوره بالوصايه فقريكلدم ايدوب وصيلري بولنيغي صغار مرقومون زوجه لري
وارثه لري ايله مشاع وكشتن بولنوب اراضي واملاك مذکوره مأثور مخصوص مرقومه نك ابوبكر طوبراغنده واقع خانه واخجار واراضي حالا
يابايلري متوفاي مرقومه موروث ومنتقل اولوب كرك قريه مزبوره ده كائنه وكرك ابوخورطوبراغنده واقع خانه واخجار واراضي حالا
ورثه لري ايله مشاع وكشتن بولنوب اراضي واملاك مذکوره مأثور مخصوص مرقومه نك تقسيم ايدبركرك صغار مزبورون ايله ورثه لري
افراز وايرادي قوجايله ايكيسي صغار مزبوروه حصه دنده نفع واولا ولديغنده ذكر اولنان اراضي واملاك واخجاري بالتقسيم
صغار مزبوروه حصه لري تفريغ ومستقد قوجايله الموه اوزره جانب شرعشريفدن بالاذنه وبرلمك بالوصايا مرادمدر ديكده وصيه
مزبوره نك كلمات شرعيه سي واقعه حاله بعد نفس الوكاله موافق اولديغي ذيل وثيقه ده اسمعدي محمد الهي وتوقيع مليه اخبار لريله متحقق اولمغله صغار
مزبوره نك كلمات شرعيه سي واقعه حاله بعد نفس الوكاله موافق اولديغي ذيل وثيقه ده اسمعدي محمد الهي وتوقيع مليه اخبار لريله متحقق اولمغله صغار
مزبوروندن كرك اراضي وكرك املاك واخجار بولنان حصه لري ورثه لري بيننده متوري مرقومه نك تقسيم صغار مزبوروه حصه لري مستقد
قوجايله الكن جانب شرعشريفدن وصيه مزبوره يه اذنه وبرليكه حاضر بالطلب كتب اولندي حررفي اليوم التاسع والعشرين من شهر ربيع الاول سنه
سنه وعشرين ومائتين والف

اصل الحال

اورنوط قريه عرب حسينه قاضي سنه دن

[illegible] ٢٤ | [illegible] ٢١ | [illegible] ١٨ | [illegible] ٤ | [illegible] ٢٠ | [illegible] ١٤ | [illegible] ٨

[illegible] ٩ | [illegible] ٢٦ | [illegible] ٦٢ | [illegible] ١٢١ | [illegible] ١١٢ | [illegible] ٢٤٨ | [illegible] ١٥٩

[illegible] ١١٧ | [illegible] ١٢ | [illegible] ٢١ | [illegible] ٢٨ | [illegible] ٤٥ | [illegible] ٤٥ | [illegible] ٢٢

[illegible] ١٦ | [illegible] ٢٠ | [illegible] ١٥ | [illegible] ١٨ | [illegible] ٩٠ | [illegible] ١٧ | [illegible] ١٨ | [illegible] ٢٠ | [illegible] ٦٤

[illegible] ٢٤٤ | [illegible] ٢٠٧ | [illegible] ٢٥١ | [illegible] ٩٤ | [illegible] ١٨ | [illegible] ١٨ | [illegible] ٢٧٠

[illegible] ٤٢ | [illegible] ٦٢ | [illegible] ٢٩ | [illegible] ٤٢ | [illegible] ٦٧ | [illegible] ٤٦ | [illegible] ٤١ | [illegible] ٢١

[illegible] ٤٤ | [illegible] ٢٠ | [illegible] ١١ | [illegible] ٦ | [illegible] ٨٥ | [illegible] ١٩ | [illegible] ٧٦ | [illegible] ٨

[illegible] ٥١ | [illegible] ٢٦ | [illegible] ٢١ | [illegible] ٢٢ | [illegible] ٤٥ | [illegible] ٢٩

[illegible] ٨٩ | [illegible] ٤٥٠ | [illegible] ٩ | [illegible] ٢٥ | [illegible] ٩٠ | [illegible] ٢٢٥ | [illegible] ٥

[illegible] ٤٦ | [illegible] ٤٠ | [illegible] ١٨ | [illegible] ٢٢ | [illegible] ٢٤ | [illegible] ١٥ | [illegible] ٢

[illegible] ٧٠ | [illegible] ٢٠ | [illegible] ١٠ | [illegible] ٤ | [illegible] ١٢ | [illegible] ٤ | [illegible] ٧١

[illegible] ٧١ | [illegible] ٩ | [illegible] ١٨ | [illegible] ٢٠ | [illegible] ١٠ | [illegible] ١١ | [illegible] ١٢

[illegible] ٢٦ | [illegible] ٩ | [illegible] ١٦ | [illegible] ٨٩ | [illegible] ١٢ | [illegible] ٢٧ | [illegible] ٥٤ | [illegible] ٦ | [illegible] ٢٠

[illegible] ٥ | [illegible] ٢ | [illegible] ١٩ | [illegible] ٢٢ | [illegible] ٤٦ | [illegible] ٦٥ | [illegible] ٦٧ | [illegible] ٤

[illegible] ١١٧ | [illegible] ٢٢ | [illegible] ١٠٨ | [illegible] ٤٥ | [illegible] ٤٠٥ | [illegible] ١٤

[illegible] ٤٠١ | [illegible] ٤٥ | [illegible] ١٢٧ | [illegible] ٢٠ | [illegible] ١٢

[illegible] ٢٥٤ | [illegible] ١٨ | [illegible] ١٠٨ | [illegible] ٤٨٠

[illegible] ١١٤ | [illegible] ٤٠

[illegible] ١١٩٦٥ | [illegible] ٤٠

[illegible] ٤٩٩٠ | [illegible] ٤٠ | [illegible] ١٩٩٤ | [illegible] ٤٠ | [illegible] ٦٩٨٠ | [illegible] ١٩٠ | [illegible] ٦٧٩٠

[illegible]

٦٩٦

قریب جزیرہ سنات مرکز ولایتی اولہ لفقوش قضاسنہ ملحقہ دکرمیلان ناحیہ سنہ تابع قلعہ واح قریب سرکنندہ بکیہ بوسندہ قدیم وقف ایدہ
ضبط بہ مصطفی نام صبیہ کبیرہ وغائبہ عمالیدہ قرق زکرا ایلہ صبیہ صغیرہ قرق زکرا النشدہ رعی وقبل شرعدہ منصوب وصیدی بکیچ
قریہ مرقومہ محمد نام کلسنہ مجلس شرعشریف انورہ بالوصایہ تقریر کلام ایدوب وصیس بولنیغی غائبہ عمالیدہ مزبورہ زکرا ایلہ صغیرہ مزبورہ
زکرہ نام بیدرلی متوفای مزبور رضیس ایلہ والدہ لری متوفیہ خدیجہ بنت موسا دہ سورویش وصنقل اولوب کرک قریہ مزبورہ دکائہ خانہ
واتجار واراضی وکرک ابوحور طویرغندہ کائن اراضی واتجار عمالاغائبہ وصغیرہ مزبورتانہ ایلہ دیکر وارثلرینہ شایع ومشترک
بولنوب اراضی واملاک واتجار مذکورہ مأمور معرفیلہ تقسیم ایدیلرک غائبہ وصغیرہ مزبورتانہ حصہ لری اخراج وایروجہ
قوجایلہ ایلیس غائبہ وصغیرہ مزبورتانہ حقلرینہ وقوع بولان اولدیغندہ ذکر اولنان اراضی واملاک واتجار ہ بالتقسیم
غائبہ وصغیرہ مزبورتانہ حصہ لری تقریعہ ومستفاد قوجایلہ المواوزرہ جانب شرعشریفدہ بکالدہ ویرلمش بالوصایہ مرادمدہ
دیکدہ وصی مزبورک کلمات مشروحہ واقعہ سعیدہ ونفس الامرہ مواقع اولدیغی ذیلدہ ویثیقہ احمدی محررا لمعلوم وقوف همت ایلیارلہ
متحقق اولمغلہ غائبہ وصغیرہ مزبورتانک کرک اراضی وکرک املاک واتجارہ بولنان حصہ لری ورثہ کبار دماوری معرفیلہ
بتقسیم غائبہ وصغیرہ مزبورتانہ حصہ لرینہ مستفاد قوجایلہ آلمغ جانب شرعشریفدہ وصی مزبورہ اذنہ ویرلمکلہ حاضر بالطلب کتب اولندی
حررخ الیوم التاسع والعشرین من شہر ربیع الاول سنۃ وعشرین ومائتین والف

هو الحال
لفقوش تابعیتہ لفلہ دہ
اوردوظہ قریہ عمر بہ عمیہ

٦٩٧

الحمد للہ الذی اعز خواص عبادہ بصرف اموالہم الی انواع الخیرات واعانہم علی اکتسابہا باصناف المحامد والمبرات والصلوۃ والسلام علی رسولہ
ونبیہ محمد خیر البریات وعلی آلہ واصحابہ الی یوم یستظل الورا تحت الصدقات اما بعد اشبو وقفیہ مبنیہ رویثیقہ شرعیہ نامہ تحریر واملا
سبب اولدرکہ قریہ مرقومہ سنات مرکز ولایتی اولہ لفقوش قضاسنہ ملحقہ لفلہ تابع نفس لفلہ قصبہ اہالیسندہ صاحب الخیرات
والحسنات دائما الذی بہ صبہ خدائ اخلاص طویتہ مخصوصا نیابیانہ اقرار وجہ وکبل شرعیس مسوا لفتوی فضیلتلو حاجی بابازادہ
احمد افندی محلہ شریف انورہ سکنہ وحالہ وقف لاجل التسجیل والاتمام والتکمیل متولیا لنصب ونیہ ایدیکی دعوی وکیلدہ مذکورہ حافظ عمال افندی
حاضر نیابتہ مواجہہ سنہ اقرار صحیح شرعی واعتراف مرعی ایدوب وقف آتی البیانلہ حدودینہ وکیلہ موکل موما الیہ دائرہ افندیلرک
بہ یلہ اوتوز ۴۹۷۱ غروشلو و ۷۱ کالوار ۱۹۰۷ تاریخ دفتر خاقانی قوجایلہ نامزد و نامزدہ طرف عالی اولدرقہ مقید بولنان
قصبہ مذکورہ ہ قوبولوسی موقعندہ کائن صالح صحی جامع شریف ویولہ یولہ وخرجہ ایلہ محدود بربہ خانہ صحی سکز دوکان بقچہ سی مکملہ اخراج
جمیع توابع ولواحق هبہ بسبیل الله تعالی الکریم وطلبا لمرضاتہ ربالرحیم واستفاذا لوجہ الله الملک الکریم وقف صحیح مؤبد وحبس صریح مخلد
وقف وحبس سبب شرطایدیکم مذکور خانہ وبقچہ متوا واصلہ سیلہ اداره اولنوب حاصل اولہ قدر مذکور خانہ بقچہ سی تعمیر
اجرا وبقچہ مزبورہ کورجی جامع شریفہ غرسایدیلوب منضمنہ سنہ ۱۳۲۵ سنہ بوزیکدی غروشدہ بیدیوز یکدی غروشہ حرفیلہ اهل قرانہ اولدندہ

الی ختم شریف و قرائت پاره یاسین مذکوره نماز بر سر مزار کجک و بر سر مزار منشا نشانده قدیمی کجک و بر سر مزار نماز اوتوزبخی افشن کوبای کجک و بر سر عید اضحی کجک و بر سر شهر بیع اول اولنه کجک سنه تصادف ایدن کجک مولود کجک قصبه مذکوره اوزره جامع شریفده قرائت ایدیرلوب جای مظلوم مولود نبوی عقیبنده و دیگر بر سر رضی بیع اول اولنه بر جمعه کون یه قصبه مذکوره جامع شریف مزبوره قرائت اولنه مولود شریف عقیبنده اولوب اوزره سنه عیسی جامع شریف مذکوره اجرا اولنه و ذکر اولنه مولود شریفدن ماعدا بوزلویشه غروبه صرف اولنه و بعد التعمیر و التصحیح واجرا شروط الواقف فحوی عنوانیله اولنه و قصبه کجک و رمضان اوتوزبخی کوبای کجک سنه تصادف ایدن کجک مولود نبوی عقیبنده قصبه اولنه جمعه کون یه قصبه مذکوره اوزره جامع شریفده ختم شریف و حاصل اولنه توابعی کذلک افضل موجودات و اشرف مخلوقات اولان پیغمبر محمد المصطفی صلی الله تعالی علیه وسلم حضرتلرینک اولاد کرام و ازواج مطهراتلرینک ارواح شریفه لرینه و کافه انبیاء عظام و رسل کرام حضراتنک ارواحنه و خلفای راشدین و باقی اصحاب کرام رضوان الله تعالی علیهم اجمعین حضراتنک ارواحنه و اولیا و شهدا و صلحا و غزاة مسلمینک ارواحنه و خصوصا حضرات ارواحنه و اقرباء و اصدقا و جمیع اهل ایمانک کریم کتیبی خانم زوجه مرحوم عاقه خانک ارواحنه قصبه اولنه و واقف عباده اولنه وقف مزبوره کذلک متولی اولوب و بالجمله شروطی تبدیل و تغییر و تنقیص و زیاده جایز دکل و صایع شرعی استدلال وقف مزبوره بیعه اولنه بعد وفاته قصبه مزبوره صالح اوغلی عثمان افندی و بعد وفاته اولاد اولادی و اولادی بطنا بعد بطن اکبر واشدی متولی اولوب و حفظا الله تعالی بونلرده وضع منقصه اولونیوب و افضای اولاد عصبات ده و بعده ذوی الارحام دخی اقربیه بولنانلرک اکبر واشدی متولی اولوب کذلک اولاد اولادی متولی اولوب کذلک واقف عباده بولنجه اشبو ثبت حجته کا شروط وقیودی وضع شرائط سائره متداوله تبدیل و تغییر و تنقیص اجرا تغییر هو وصلا حتی بولنه و حفظا امتثالا بولنه وضع منقصه اولونیوب بو شرائط واقف قصبه مذکوره اوزره جامع شریفده اجرا اولنه اوزره قصبه مزبوره اهالی سعیدانک [illegible] و وقت حالی مناسب برمعلم ایله متدینه و مستقیم برمتولی معرفت شرعیه تعیین اولنوب جمیع امور اوقاف سدیده بولنجه ذات نامی اولی و اولیتر خانه مذکور تعمیر و ترمیم و بنجه اعمار و متولی معلم ایله اولنه قصبه مذکوره و اهالیسی مکتبه مداوم بولنه و بعد مکتبه مداوم بولنه و بعد مکتبه مداوم بولنه و بعد

۹

جزیره سنان الطواحن تمام مقدار خانی ضامنه داوست طرف کریمجه اولوه اوزره الی الکمل اینی ارتفاعنده دیوار ایله کسمک مجبور بولنه و شاید مذکور دیواری یاپمقده کرک صالح افندی و کرک حنفدی الحال ایکیسنه استنکاف ایده جک اولورلرایسه وقف مبلغ ادارسی اوقاف مدیریکی بولنان ذات متولیده موقتا الطف و شروطی بعد الاجرا مفصل سنده دیواری الکمل ایدنجه یه قدر اداره ایدوب دیوار الکمل اولندقده صکره یه تولیتی متولیسنه اعاده اولنه و مذکور دیواری خرابا اولدقجه تعمیر و ترمیم مجبور و مذکور جزیره سنانده واقع مقدار الخانی طرفنه ایدوب سنوی برلیره مصرف ایدوب مذکور اغاجلری اسقا ایتدیره دیوانیه شروط وقفیه قیودایله عقار مذکوره یه فارغا عن التواغل متولی مومی الیه تسلیم اردقدن قبصه وسلم و سازش ایدیکی بوقته قدر الزمانه تصرفایدوب دیوب اتمام خاطر مرام ایتدکده عبد الرشید بک الرشی وکیل مومی الیه عنه کلدی سمت اخره عطف ایدوب مقتضای ثم دیه اعلم اعظم و همام اقدم ابو حنیفه النعمان مذهب شریفلرینده وقف عقار صحیح لهیغ یلزم اولطفلر رجوع مشروع و امام محمد به هم الشیبانی عقاری فتنده واقف نفسنه وقف نفسنه شرط ایتمکله وقف بالصل اولدیغنه بناءً وقف مذکور رجوع و عقار مزبوره دیه متولی مومی الیها فعدیه وکالدولایلکیت ارزنده بکار و تسلیم تلیه اولنمه مطلوبدر دیدکده متولی مومی الیه جواب با صواب منتصف اولوب حکم قدوة العال ابو یوسف الشهیر بالامام الثانی عقاری عنده واقف مجرد وفقت رجعکله و امام محمد به هم الشیبانی فتنده تسلیم الی المتولی اولطفلر وقف مزبور صحیح و یلزم اولدی دیو رد و تسلیمنه ابا و امتناع ایدوب حاکم موقع صدر کتاب طوبا و حسن مآب افندی عقاری مذکور مضمونی متضمنه و حکم شرعی مبتنی فصل و حسم طلبایله اولدقده حاکم مومی الیه بعد اجرای تحقیق عقاری مرقومنک اولسنه نقل و مبطل غیر اولدقده هذا ایدوب واقعا علی الفتوی الجاری علیه الائمة الاسلاف وقف مزبور صحت و لزومنه حکم ایتکله مثبت بعده وقف مزبور صحیح و یلزم اولدی فیه بما بعد حاکما ثم علی الذی یجاب بلوه والله سبحانه و تعالی اعلم حرره الواقف علی الحق الجواد الکریم حسن زلت و طر غره ربیع الاخر سنه ستة و عشرین و ثمانمائة و الف

الحال
حکم کای محمد ناظر اوقاف

نوزده صبیه محمد

۶۹۸

قریب جزیره سنان مرکز ولایتی اولان مقدونیه قضاسنه تابع پرستوفا قریه سی ساکنه لرندن ایکیه افرنجی بیک لفوز یوز سکسن سنه سی کانون ثانیسنک اون طقوزنجی کونی وفات ایدن عائشه بنت مصطفا نامنده و ناتی زوج مرحومی عارف بهیع والده سی مریم بنت حاجی اسماعیل و حمدی صبیه اوغلی مصطفا بشخصه اولدقدن عدا الشرع الانور ظاهر و متحقق اولدقده صکره ورثه کبار معرفتلری و معرفت شرعلرینه تحریر و سجع و بیه اولونه مطلوبه توزیع و تقسیم اولنمه متوفاة مزبوره نامنه ترکه سی دفتر یدکه بروجه آتی ذکر و بیان اولونور حرر فی الیوم الثانی و العشرین من شهر ربیع الاخر سنه ستة و عشرین و ثمانمائة و الف

دوشاق	دیور غانه	حیاتی	دفع حیاتی	دفع حیاتی	برنا الاحیار جه	اوشقور	انثاری	کوملک	
	۲۹۷	۲۲۵	۲۲۵	۷۶		۱۷	۱۸		
البسلم بصمه	ابسلم شکر	بصمه یورغانه مع حیاتی	بصمه قیوزی	اسکی طمار جه	دفع حیاتی	بصمه انثاری			
۱۲	۵	۸۱	۴۵	۱۰	۴۰	۱۲			
بصمه حاکت	ایچ طونی	کوملک	بصمه انثاری	قیوزی حاکت	جوراب	قوشاق			
۷	۱۱۷	۵۴		۲۰	۲۰	۲			
التونه کوپه	دفع اوشقور	بصمه فراغ	تجلیت	شربت شیشه سی	دفع مشیخی	دفع مشیخی			
۶۵	۲۴	۱۲	۱۲	۱۴	۷	۹			

۶۹۹

٧٠٠

قریس جزیره سنان مرکز ولایتی اولتو لفقوز قضاسنه تابع ناحیه سنه تابع لوریجنا قریه سی ساکنه لرندن ایکیه آفریجی بیلیث طفقوز یوز یدی سنه سی کانون اولنك بدنجی کونی وفات ایدن محمد بن ترکز وراثتی زوجه سی مسمات عثمانیه یوسف ووالده سی طوطی بنت مصطفی ایله صغیره قزلری شریفه و ترکزه مشخصه اولدیغی بالاخبار عند الشرع الانور ظاهر و متحقق اولدقده حصه سنه مزبور تاماً وقت رشد و سدادلرینه دکین تسویه امور لریله قبض شرعیه رضی نصب وتسلیمه اولنمق بابارك مزبور عثمانیه صدقتی ومعرفت شرعیله تحریر وضبط ورثه اولنوب تقسیم اولنمق موقعاً مزبوره تاماً ترکه سی وقت بدرکه بروجه آتی ذکر وبیان اولنور حرره الیوم التاسع من شهر صفر الخیر لسنة ست وعشرین ومائة والف

ترابزه سنه ١٦	اینانجی سنه ١٥	دیمیاتیلی سنه ١٤	اوفجه خصور تکنه سی سنه ١٣	کیرخصور تکنه سی سنه ١٢	اورطه تجره سنه ٥٨	صیغر تجره سنه ٢٧			
طوطی سنه ٧	ست نفسه سنه ٨	کچه سنه ٢	ابنه سنه ٥	حدیجه سنه ١٢	قرغانه سنه ١٢٤	زوج مزبور ذمتنده مهر موجل الاصوحقی ٦٠١			

جمله باقی ١٠٠٧ — اطه کورات — ایواجاتی

مخاریه ١٨ — تحریر تاریخ اولنه دیرتیه ٩ — باقی ٧٧ — ایواجاتی

صحیح الباقی ٩٨٠ — تقسیم بین الورثة المزبوره

حصه زوج مزبور عثمانه	حصه ام مزبوره طوطی	حصه بنت صغیره مزبوره شریفه	حصه بنت صغیره مزبوره ترکزه
٢٤٥	١٦٢	٢٨٦ ٩ ٢٧٧	٢٨٦ ٩ ٢٧٧

زوج مزبور عثمانه ایله ام مزبوره طوطی حصه ارثیه لری کاماً اخذ وقبضه اید کدن صکره مزبور تاماً حصه ارثیه لرینه واولتو بشیوز الی درت غروش یدی پاره صدقه یه کوندرلمکله بهه صغیره مزبوره ترکزه رضی وفات ایدرك حصه اولتو اباغ یوز بیرمی غروش یدی پاره سی اولتو بشیه برغرشه حصه سی طوطی بنت مصطفی یه وصداق برابر بشیه الی غروش رضی باباسی عثمانه یوسف طرفنه ویریلوب دیکر صغیره مزبوره شریفه نك حصه اولتو برابر اولنه بشیه سکز غرشه سنه اولمه درت بشیه یدی مزبور عثمانه یوسف باسداد اولنه وصداق اولنه بشیه سکز غرشه رضی ایتام اولیا صدقه کوندرلدکی اشبو محرر شرع دیکدر

٧٠١

قریس جزیره سنان مرکز ولایتی اولتو لفقوز قضاسنه تابع طاغ ناحیه سنه تابع دقره قریه سی ساکنه لرندن ایکیه آفریجی بیلیث طفقوز یوز بیرمی سنه سی تشرین ثانی یکرمی طفقوز نجی کونی وفات ایدن مصطفی بن ابراهیم وراثتی زوجه منکوحه سی مسمات کوکی خاطون بنت مصطفی وصبیه کبیره سی حفیظه وصغیر کبیر اولدقدی رفعت ایله غائب عنهما سبب ابراهیم نام وصغیر دیغی محرره مشخصه اولدیغی بالاخبار عند الشرع الانور ظاهر و متحقق اولدقده صغار مزبورلرندن محرک وقت رشد و سدادلرینه دکین تسویه امور لریله قبض شرعیه رضی نصب وتسلیمه اولنمق بابارك عمیس حسینه غائب ابراهیم اغا وغائب مزبورك کندوسی وبا وکیل شرعیسی ظاهریه ایکیه حصه ارثیه سی قبض وقبضه اولنه بویله عمیس حسینه اغا غائب ابراهیم اغا وغائب مزبورك کندوسی وبا وکیل شرعیسی ظاهریه ایکیه حصه ارثیه سی قبض وقبضه وحفظ صاقلمق اولتو جزیره مزبوره دفتداری مستقیم رحمتلری طرفندن وکیل وصیل شرعیه رضی غائب مزبوره اخذ وقبضه وحفظ صاقلمق اولتو جزیره مزبوره دفتداری مستقیم رحمتلری طرفندن وکیل وصیل شرعیه رضی غائب مزبوره قبض ورضی نصب اولنمق قضاسی تومیسر کاتبی محمد کاظم افندی مومی الیه ومعرفت شرعیله تحریر وضبط ورثه الزبوره تقسیم اولنمق موقعای مزبورك ترکه سی وقت بدرکه بروجه آتی ذکر وبیان اولنور حرره الیوم الحادی عشر من شهر محرم الحرام لسنة اربع وعشرین ومائة والف

کسر و بخص ۶ تخته ۱۱ چینا کوران و فوسبور چنار ۱۷ اسکمه ۱۵ سرکه قبانی ۵ قونطور اجفت ۲۲ تجماک ۴
صوغانه ۱۸ موصطکی لانه تنکه ۵ اودونه بالطی ۲۶ درمقدار کهره ۴ از کمان رکیب ۵۰ بال قبانی ۸ ۶
کرچ تخمبانی ۴ تیمور حیوانکی ۵ حبه تنکه ۲۰ حبه ۲۰ بعجه درونده ۱۸۰ موهوا تجاران میوه کی کوپ ۵ ۲۴
بولغور تخمبانی ۷ خیار ۱۰ لوبیا ۵ کفوه ۵ درمقدار انجیر ۱۴ اغاچ تخمی ۵ هلکه ۵ ۲۱ اوغوه باغ زینس ۵ ۷
زیتون کوپ ۵ حبا مانور تلخ ۵ کوپ ۵ حنطه کیل ۵ ۹۹ مقوغای مزبور اوزرنده ظهور ایدن نقد موجودی ۱۱۴۰
اخیرا حسابنامه ده اوکلی وطوبال جیوانه یکو ۲۲۵ ۱۸۸ المذکورات

تجهیز وتکفینه مصارف تحریر زکه وتفریقه شبا ایچون مصارف حمایه وحساری اجرتی حاموقه عائد ولایه ۱۴ ۱۷ ۱۸ ۴۶۰ الاخراجات

میه مثبت عضت خانم اسماعیل اوغلی میه مثبت زوجه مزبوره نام مهر موجلی میه مثبت زوجه مزبوره نام باسند اوغلی ۱۸۰ ۱۵۱
اولوه اوتون بریا محسوبا ۱۰۸۰
یکو ۱۸۴۰
صح الباقی ۲۶۸ الاخراجات للتقسیم میه الموتة المزبوره

حصه زوجه مزبوره فاطمه ۴۶ حصه غائب عبدالبدیع عبدالبدیع کبیر زاده ۹۲ حصه ابهه کبیر رشت ۹۲ حصه ابهه صبیه محمد ۹۲ حصه بنت کره حفیظه ۴۶
رسم حصه ۶

ورثه کبار حصه ارثیه لری کما مر اخذ و قبضه ایدکدن صکره غائب عبدالبدیع ابراهیم زاده رضا وفات ایدیکندن حصه ارثیه سی اولان طقسان غروش زوجه سی رانیای وصیسی وسیله ضابط یاغلی وخ اخذ ایدیکی وصیف مزبور محمد ک حصه ارثیه سی اولان طقسان غروش رضا بوجه الاستقراض والده سی ووصیسی خاطمه خاتونه بدنده ابقا اولندیغی شرح و بیور

۷۰۷ تقریر دانشمند افندی حضرتلری ۶۹۷ نومرولی مقید وتفتیش زمینه یازیلمیوب تنبیه شرط قبیدر

واقف مومایه دانشمند افندی حضرتلری اخذ مجلس شریف انوره تقریر کلدم ایدوب اشبو وقفیه مسطور وقف مزبور حیاتده اولدقجه کندی متولی اولوب اشبو تولیت حضرتلری شروط وقیودی دخی شرائط ساره ومتعاقبا تبدیل وتغییره وتخصیص اخری تنبیه حصه وصلاحیتم بولنه ربو شرط انیمه ایدم الحالة تشریف شرط مذکور مدعا ایدوب به وقف مزبوره حیاتده اولدقجه کندم متولی بولنه جوانیمده وفاتمده صاکره متولی اولمق شرط وتنبیه ایتکله صالح اوف عزة افندی یا وبعد وفاته اولاد اولاد اولاد نسلا بعد نسل تولیته وجها مهما لامکده عزله وتبدیل ایتکله حصه وصلاحیتم اولمق ربو شرط وتنبیه ایدم دیکله واضح بالطلب کتبا لدی عرض البیع الشاهد والشریعه محمد بن [illegible]

بعد الاستماع

محمد طاهر محرر اوقاف زاده رائف اوقاف

٧٠٤

قرلس جزیره سنان مرکز ولایتیا اولمق لقدریتی حضانته ملجوء کریه قضیه تابع نفس کریه قضیه محدثه عجم زاده محمد مرکبنده ایکیسه
بوندن اقدم وفات ایدن ابراهیم کوچک ضبطی و رانتی زوجه مناکوحه متروکی عایشه بنت ابراهیم ایله صلبی کبیر اوغلی ضبطی
وصیه کبیره قزلری کلثوم وصدیقه وعایشه وصیه صغیره قزلری امینه وبالهره مخصوصه وتصحیح مسئله میراثدن سکز سهامدن اولوب
بر سهامی زوجه مزبوره عایشه یه الیکی سهامی ایله مزبور ضبطی و بر سهامدن بشر سهامی بنات مزبورات کلثوم وصدیقه وعایشه امینه وبالهره یه
اصابتی لدی الشرع الانور ظاهر ومتحققه اولدقده صکره صغیرتا مزبورتا امینه وبالهره نات والده لری وسویه امورلرینه باجتهد
ستریه وص مخصوصه لری ارکک اشبو باعثة الوثیقه زوجه مزبوره عایشه خاتونه مجلس شرعشریف انورده بالوصایه تقریر کلام
ونصب عهده الزام ایدوب وحبس بولنیغم صغیرتا مزبورتا امینه وبالهره نات بابالری متوفای مزبور دن منتقل قطعه مزبوره ده
وحصه مذکوره کرکانه برطرفده عزت ضبط خانه سی وبرطرفده ملا احمد افندی خانه سی وبرطرفده حاجی خرالو خانه سی وطرف
رابعی زقاق ایله محدود بباب خانه بنات سکز سهامدن اوچ سهامی بنم ایله صغیرتا مزبورتا امینه وبالهره نات اولوب دیکر
حصه دار لرکندی حصه لری تقسیم وافراز ایدرلک مستفاد تقریر قیام ایتدکلرنده بنم ایله صغیرتا مزبورتا نات سکزده اوچ سهام
حصه مزبوره افراز ایدکده صکره قابل سکنا برحاله کیوب حصه لرنات کیشه یه محتاج وبو معرفتله احاسنه وقتمز عزمشار الیه بولنیغندن
وحصه مفرزه مزبور لرینی حال اوزره قابل سکنا اولدیغی کبی کوره بکوره خراب اولیغندن سکزده بر سهام کندی حصه سی
صغیرتا مزبورتانات ایکی حصه لریله برابر سکزده اوچ حصه یه دیکر حصه دار لرایله تقسیم وافراز ایدرلک اشبو اوچ سهام مفرز
حصه یا بالمزایده بدل مثلیله اخذ وقبض وفراغ ایدوب بدلنی ابتیاع ضبطیغنده بالاستیفا فالتفصیل صغیرتا مزبورتانات انضمامه
ایتمک صغیرتا مزبورتا حصه نده انفع واولی اولدیغندن صغیرتا مزبورتانات خانه مذکوره ده کی حصه لری کندی حصه سیله
جانب شرعدن تقسیم وافراز ایدوب مستفاد فحوایله الدقده صکره بالمزایده صماتوب بدلن قبضه وبوجهله الاستیفا ابتیاع اموالی ضبطیغنه
تسلیم ایتمک اوزره جانب شرعشریفدن بکا اذن ویرلمک بالوصایه مرادفدر دیکدکده وصیه مزبوره نات حصه لری
مشروحه واقعه محدوده ونفس الامره صاحبه اولدیغی زیل وثیقه ده اسمای محرر اکمل وقوف وعلمیه اخبار ایدیکی متحقق اولغله
جانب شرعشریفدن صغیرتا مزبورتانات یدلرای متوفای مزبور دن منتقل خانه مذکوره ده اولان سکزده بکی سهام حصه لری کندی حصه سیله
بالتقسیم وافراز ایدوب مستفاد فحوایله اکمه وخصص مفرزه مذکوره یه بالمزایده صماتوب بدلن قبضه وبوجهله الاستیفا
ابتیاع ضبطیغنه تسلیم ایتمکله وصیه مزبوره یه اذن ویرلمکله ما وقع بالکتب اولدی حرر فی الیوم التاسع والعشرین من شهر ربیع الاخر
سنه وعشرین وثلثمائة والف

هو الحال

کریمتا محمد سمای حصه احف

کریمتا خلیل صبری احف حاجی مصطفی احف

[05]

٧٠٥

قریب جزیرہ سنان مرکز ولایتی اولوب نفوس قصبہ مذکور بفقہ ناھیہ سنہ تابع نفس لفکہ قصبہ مسکونہ ایکیہ فرنجی بیلی ظفونیوز سکزنہ
مانتلی سکزنجی کونی وفات ایدن وقیعہ خانم بنت رائف افندینک وراثتی زوج متوفاسی عازم بلد مومی الیہا صالحی افندی ویاباسی مزبور رائف افندی
وصیہ صغیرہ قزی شریفہ بیخانم اولدیغی لدی الشرع الانور ظاھر ومتحقق اولدقدہ جملہ صیغہ مزبورہ نک بیوری ویلیسی وتسویہ امورینہ
قبل شرعدہ وصی منصوب بولنمش اشبو باعث الوثیقہ مزبور حازم بلا مجلس شرعشریفہ انورہ بالوصایہ تقریر کلام وتنفیذ احکام ایدوب وصی ویلیس
بولندیغم صیغہ مزبورہ شریفہ نک نفقہ وکسوہ یحتیاجی ولیسنہ والدہ مومی الیہا متوفیہ دن منتقل مالی موروثہ نک سنہ نفقہ وکسوہ بہاسنہ جواب
ضروریہ یحویہ قبل تعدیلہ قسمت مبلغ وجہ تقریر ولنمغہ بالوصایہ مطاوعت ایدکدہ حاکم موسع الوثیقہ برخصاتنامہ لاتحلہ لوثیقہ افندی دفتر
صیغہ مزبورہ شریفہ یحویہ مال موروثہ نک سنہ تاریخ وثیقہ دن اعتبارا اوچ شہری اولہ شیہ فرضہ وتقدیر ایدوب بولنمغہ مذکورہ صیغہ مزبورہ
خرج وصرفہ مرسوم اولوب فضلہ استمانہ بر عدد نظر صیغہ مزبورہ نک مال موروثہ وجوھی محاسبہ مزبور عازم بلدہ ایدوب بولنمغہ مذکورہ صیغہ مزبورہ
کتبا ولسنہ حررخ الیوم الثالث من شہر جمادی الاولی سنہ ست وعشرین ومائتہ والف

الاحقر الجانی
ضبط بحر
محکمہ ای محمد ناظم افندی
نفس مافی عفا عنہ فہیم افندی

٦

قریب جزیرہ سنان مرکز ولایتی اولوب نفوس قصبہ مذکور بفقہ ناھیہ سنہ تابع نفس لفکہ قصبہ مسکونہ ایکیہ فرنجی بیلی ظفونیوز بدی
سنہ ثلاثین ومائتین والف شہر جمادی الاخری کونی وفات ایدن امینت حسینہ حاجی ابراھیمک وراثتی زوج متوفاسی حسینہ عاکولہ وقیمہ ری صغیرہ اوغلی
بیناری ودیگر زوجہ متوفیہ حسینہ قزی صیغہ مزبورہ نک مفقودہ یحتیاجی ولیسنہ والدہ اولدیغی بالاخبار عند الشرع الانور ظاھر ومتحقق اولدقدہ جملہ صیغہ مزبورہ نک
بیناری بابالری زوجہ متوفیہ حسینہ ومفقودہ نک ثلث ترکہ سی شریفلرینہ صیغہ مزبورہ نک وقت وصولندہ وصی منصوب اولدیغی مرقومہ ثلث ترکہ سی مومی الیہا حسینہ نک ثلث حصہ سندہ اولدیغی مرقومہ
وصی نصب وتعیینہ اولنمغدہ مومی الیہا نک مرقومہ ثلث حصہ سندہ تصرفاتی ومصرفت شرعیہ تحریر وبیع وبیعہ الورثہ المزبورہ توزیع وتقسیم اولنمغ متوفاہ
مزبورہ نک ترکہ سی دفتر مذکور بروجہ آتی ذکر وبیان اولندقدہ حررخ الیوم الثالث من شہر جمادی الاولی سنہ ست وعشرین ومائتین والف

سنی ١ ٥٨ مرمرتلہ ١ ٢٠ طباق ١٤ طباق ١ ٨ کاسہ ٥ دفع کاسہ ١١ بشقاب ١٢ دفع بشقاب ٥ ٤
اوجوہ کاسہ ٤ بیشقاب تجمادان ٦ تاجیشقاب ٢ دفع تباز بشقاب ٤ لوسیا ١ ١٥ اسکی طبلہ ویارداخہ ٤
جنابچہ ٢ کبیر اغمانلہ ١ بولغور وکرمن ١ ٤١ باغ ریسی ٢ ٤١ طنجرہ ١ ٢٥ کفگیر ١ ١٢ لحواتا طنجرہ ١ ٧١
دفع طنجرہ ١ ٢٢ تنباری ٢ ٢٤ طورہ ١ ٢ اسکی تنباری ١ ٧ قوشاوہ ١ ١٢ کومالہ ١ ١٨ بیشکیر ١ ٢٩
صندوق مخمل ١ ٤٧ اسکی صندوق ١ ٢ باچاور ایہ ودشلہ ١ ١٨ یصدوق ١ ٨ تکہ بیت ١ ١٠ زوج مزبور زیدہ مومی الیہا
جمعا بکون ٨٦٥ المذکورات

الاوراجات

طاوونہ عائد دالی یوزدہ ١٢ اشبارہ لفکہ جائزہ سنہ نقل ایجویہ دیبہ صفت ملاصقہ حسینہ اوزرینہ اولان مزبورہ نک ارکنی ویرہ جلی
ویرہ کیسہ وعثمانیہ اجرتی باشہادت قصاب احمد وعثمانیہ انوری افندی بسند الاقرار والحلف ٩٠
بکون ١١٩ ٢٠

الاوراجات

صح الباحث — بتنقيح بعد الورثة المزبوره

حصه زوج مزبور حسبه ١٠ / ١٨٦ — حصه ابيه صغير مزبور بنازل ٧٧ / ٢٦٤ — حصه بنت صغيره مزبوره مفتونه ٤٠ / ١٨٦ (٧٧ / ٢٦٤) رسم قسمت

زوج مزبور حصه اربعه كامله اخذ وقبضه ايدكين صغيره مزبوره نك حصه سى اولجهله بسوزوده الى عوضاً وتوز باره لاجل الانفاق وصيدى يسنده ابقا اولنيف شرع ويرليور

٧٠٧

قريه جزيره سنان مركز ولايتى اولا لمقوض قضاسنه محكمه كريه قضاسنه تابع نفس كريه قصبه سنده محدثه عجم زاده محمد بن مكندزاده ايكمه بولنوب اقسم وخاتم ايده ابراهيم كوجك ضبطيه صبيه صغيره فرزندى امينه وباكره نك باجتى شرعيه وصيدى ووالده لرى اشوباغه الوثيقه عايشه خاتون بنت ابراهيم مجلس شرعيف انوره بالوصايه تقرير كلدم وتسجيل عمله لرايله زوجم متوفاى مزبورك قصبه مذكوره بازجى زاده محمد سنده كائن ٧٧٩ نومرولى قوجاه مزبور خواجه ذرى نوع مصطفى وسوقاقه ويرصاغى محمد ويرصولى كسمه ايله محدود براولان هولينك مكانى بالمقدار نده ٧٧٨ سهمه ايكى سهمه متوفاى مذكورايكى سهمى مباليغ اتيمه اولا ابراهيم چوبانه محمد نام كسنه يه شيعه بدل ايده صاتوب بيانه سنى المكله وقبض معلم فراغه مبنى اجرا ايتمكله بهه مغلت اتيمه اولمغله متوفاى مزبورك ورثه كبارى مذكور هوليده اولا اوچيوزيكرمى سكزده ايكى سهمى حصه سنه كذيدن عائد اولا حصه سى مشتمل مرقوم خارغ اولمغله حصه سنه ذكر اولنان حصه سى بولنيغم امينه وباكره يه عائد حصه سى رضى ورثه كبارك حصه لريله برابر مشتمل مرقوم نامه فارغ اولمغله وبويوزده صغيرتانه مزبورتانك دعوى ومصرفه رضيا ايتمكله صغيرتانه مزبورتانه حقدنده انفع واولى اولديغندن صغيرتانه مزبورتانك مذكور هوليده بولنان وبدلرى متوفاى مزبورك ٧٧٨ سهمه ايكى سهم حصه سنه كذيدن عائد حصه سى ورثه كبارايله برابر مشتمل مرقوم نامه فارغ اولمغله جانب شرعدن بقا اذنه ويرلمكله بالوصايه مادر ديكده وصيه مزبوره نك كلمات مشروحه واقعه حاليه ونفس الامره موافق اولديغى ذيل وثيقه اسعدى محرره الحل وقوف ملجه اخبار اينه مستحفه اولمغم جانب شرعدن صغيرتانه مزبورتانك بابالرى متوفاى مزبوره منتقل مذكور هوليده بولنان مسكون برى مقداردنه ٧٧٨ سهمه ايكى سهم حصه سنه كذيدنه عائد اولا حصه سى ورثه كبارايله برابر مشتمل مرقوم نامه فارغ اولمغله وصيه مزبوره يه اذنه ويرلمكله حاضر طابو كتب اولندى حرره فى اليوم العاشر من شهر جمادى الاخر سنه عشر ومائه والف

هو العالم

محمد سعيد افندى بن حسين فقيه افندى

خليل صبرى افندى حاجى مصطفى افندى

٧٠٨

قریب جزیره سنان مرکز ولوی اولتا لفقوس قضاسنه تابع سطوه کریه قضاسنه تابع سطوه قریه سی ساکنه سنه الیکه بو نده اقدم وفات ایده رک جمیعه
یه احوالی صبی صغیر اوغلی ابراهیم واسمه وصیه صغیره قرنداشلری براهیم دیاحجت شرعیه وفق متوفی بدی اولتا اشبو باعث الوثیقه
احمد یه رک وجیه مجلس شرعشریف انوره بالوصایه تقریر کلدم وتبسرعه الزام ایدوب بدرس وصورتی متوفای مزبورک ایقد وشلی تجار
خانی قرنوصویه یاسنه دیکاولتا یوزایکی لیرا نقد تسویه ایکوبه قریه مزبوره زراعه وری داخنده لاحمدرا موقعنده کائنه اوده یاکی دونم
اراضی ایله اراضی مذکوره درونده موقعنده اوده یاسنه خرباتجار یاپلمش بشده درت سهامدن عبارت حصه مزبوره وجه صغیر ایله وفق حصه
بو نده اول اوزره عن الزوجه فوقات ابطه ایله ذکر اولنمغ اوده یاسنه خرباتجار یاپلمق بقایای بسهامه محدوده بر سهامی ایچون اجمالی اقچه ٦٤٧
یوزوبر قوچ یاشه متوجه صغیر مزبور وندن ابراهیم ایدسنات ١٢٤٠ سنه سی عشر سهام والفات اولتوز بسهامه محدوده عمارتلرندن عبارت حصه لری
ویه مذکور اراضی درونده موقعده کی اولوب اجمالی اقچه ٦٥٠ یوزبر قوچ یاشه متوجه اوچ خروب وایکی اردب اشجار زده ابراهیم
صغیر ایکی سهامده اوبه در درسهام والفات وفق بدی سهام حصه لری بدل مستبدله به مشتری مربوطه جمیری بیقالوبه جمیاتاوب برابر ویه
مذکوره محسوبا ایضا اولمش صغیر مزبوره به مقدمه انفع واولحا اولدیغندن وجه مشروح اوزره جانب شرعشریفدن بطا ازنه
ویرلمك بالوصایه مطلوبجه ویدکده واقع حال بالاده بسط اولنمغ منوال اوزره اولدیغی ثقاة صحیحه الکلمات اخبار ایله
ظاهر ومقرر اولغین وجه مشروح اوزره فصل شرعشریف وحین مزبور احمد یه ویه مذکور اولتا تسویه ی بحوبه ذکر اولنمغ اتجار زده کبار
حصه لریله جمیع صغیر مزبور وندن بالاده محرر حصه لری وفق بیع صادره ویرلمکله صادر بالطلب کتب اولندی حرره الیوم الثامن عشر شهر
جمادی الاولی لسنه ثمان وعشرین وثمانمائه والف

مهر الحال

کتبه مصطفی حلمی

٧٠٩

قریب جزیره سنان مرکز ولوی اولتا لفقوس قضاسنه تابع سطوه قریه سی ساکنه سنه الیکه بو نده اقدم وفات ایده عایشه بنت ابراهیم
افندیلرك صغیر اوغلی وحالا یکرمی یاشنی تجاوز اولوب عاقل وبالغ وبلوغ رشدی متضمن اولدیغی ادعا ایده رک اشبو باعث الوثیقه حسبه
مجلس شرعشریف انوره یدی وحال صغیره تسویه امورینه وصی منصوبی اولمغله مال موروثه بالوصایه وضع یدی متحققه اولدیغی
حسبه تزکیه اولنمغله اوزره دعوی وتقریر کلام ایدوب بالحاله نقده یکرمی یاشی تجاوز زعم وبالغ وبلوغ رشدی متضمن اولوب امورمی
تسویه یه قادر وادعاسنده وجیه مستفنی اولمغله والده مومی متوفاه مزبوره ویه مورثه بوجهیله وقوع حال یدی وجیه مزبور
حسبه حالا طلب ایدرم ویدکده اولدیغی جوابنده صغیر مزبور حال موروثه بالوصایه وضع یدی اقرار ایتمکله صغیر مزبور بوجه
محرر رشد صغیر انکار ایدیجك مدعی مزبور حسبه وجه مشروح اوزره مدعاسنه بینه طلب اولنمغله عدول اخیار رجال حسبه وقریه مزبوره
اهالیسندن عثمان اغزی لطفی اسه ومصطفی صبری افندی ابراهیم نام کسنه لر مجلس شرعه حضورلرنده الوجه الشرعی شهادتلرنده الحقیقه اشبو مومی مزبور
حسبه حالا یکرمی یاشنی تجاوز عاقل وبالغ وبلوغ رشدی متضمن اولوب امورینی تسویه روئیه قادر واعانت وجیه مستفنی مزبور مطلوبه

١١

بعد وجاوزه شهادت وضی ابن زید ... بری اداء شهادت شرعیه ایتکده ... نبوراله اصول موضوعه ... تصدیقا
اولوسا وبسه عینا لدعالتزکیه عدول ومقبول الشهاده ایدوکلری اخبار اولمغله موجبنجه مدعی مزبور حسنات وتسویه بالحکم
والتنبیه ماوقع بالطلب کتب اولندی حرره فی الیوم التاسع والعشرین من شهر جمادی الاولی سنه ثلثمائه والف
هجریه الحال

بعد مکتب صلحی آدم افندی ... مفتی اعداد ... محمد شمس الدین الخطیب

٧١٠

قریه جزیره سنه مرکز ولایه اولوب لفقدی قضیه محرره لفکه قصبه ... کنده نه یکمه افرنجی بیان لفقوز بیوز سکسن سنه ی کانون
ثانیناک یکرمی اوچنجی کونی وفات ایدن ارنابود عمی حسنات ورائی زوجه متکاوحه مترکه سی امینه خانم بنت مصطفی وصلی کبیر
اوغلری حسنه وحسنه وصبیه کبیره قری حوا وصلی صغیر اوغلی صالح وصبیه صغیره قری خدیجه یه منحصره اولوب بنی بالاخبار
عن الشرع الانور ظاهر ومتحقق اولدقده صغار مزبوران رشد ومداراتیه دکین تسویه امور یه وصی نصبه
وتنصیبه ولسنه والیده لری مزبوره امینه خانم وعمیدی ارنابود محمد صالح معرفتدی ومعرفت شرعله تحریر وبیع وتصفیه ترکه
مزبوره تنزیع وتقسیم اولنماسه مشروطای مزبوران تکمیل وقدیدکه بوجه آتی ذکر وبیانه اولنورکن حرره فی الیوم
الثانی عشرین من شهر ... الاول لسنه ستة وعشرین وثلثمائة والف

قیمه ٤٥ بکی ٧١٢٠	کویره ٤٠٠	متوفانک والده سی بهه ملدنان برأس مرکبه متوفانک حصه سی ١٧٠	جمعاً یکونه ٧٤٤٠	المذکورات

ظهر

الوجاهات

حکومة عائشه دللایه مع قیده ١٧٩ — مناوده اجرت ٤٧ — دیه ثبت لفکه عثمانیا قسطاس به باشهادت ارنابود محمد صالح وحسیه ارنابود عمی بعد التزکیه والحلف ١٧١

دیه ثبت لفکه دانشه افندی زاده احمد افندی به باشهادت صالح صبحی افندی وعثمانه نوری افندی ملا حسیه بعد التزکیه والحلف ٤٥٠

دیه ثبت لفکه موذنه حسیه افندی احمد اغایه باسند وبالف افندی حسنه افندی ارنابود محمد صالح بعد التزکیه والحلف ٦٦٧

دیه ثبت لفکه احمد بای ملا حصه احمد اغایه باسند وباشهادت احمد دانشه افندی فقیه احمد افندی ایشه اغا بعد التزکیه والحلف ١٧١٨

دیه ثبت صبری بای ملا رستم ودانشه افندی قدانا افندیم یادفته وباشهادت یزمه اکامل محمد وحسیه ارنابود شاه بعد التزکیه والحلف ٤٦٧

دیه ثبت لفکه بکیشه زاده حسنه افندی به باسند وباشهادت درویشه افندی حاجی ابراهیم ارنابود ملا صالح حسیه بعد التزکیه والحلف ٤٠٨

دیه ثبت لفکه صبری افندی ملا رستم ودانشه افندی قدانا افندی باسند وباشهادت مصطفی زوجه حلیمه وبیوه یاکامل محمد بعد التزکیه والحلف ٤١١٢

یکون ٧٤٤٠

الوجاهات

دیه ثبت زوجه مزبوره نک مهر مثل اولوب زوجی متوفای مزبور دفنده الاحضه حقن باشهادت ملا صالح ارنابود حسیه وفاتنه عائد اولدیغی بعد التزکیه والحلف ٥٠١

متوفای مزبور املاک منقوله متروکه دیوناته مسارف کفنوب تقسیم اجوبه عشر نهسنه برنسه قاطبین ورثه متوفیه مزبوره نلاثه حصص اولاد اصغاو اولاً ۵۰۰ غروش وضی ایدوب متوفای مزبور محمود لسنده ایفا ایلدکدن صکره ترکه ایله بکا استحقاق سرع ویرلدی

۷۱۱

قریه جزیره سنلی مرکز ولوغا اولاً لفقوشی قضاسنه تابع اغوز قریه سی کائن لوزه الوجب بونده اقدم وقفات ایدن مرحوم
بنت مصطفانک صدری صغیر اوغلری عمال وعثمانه واحمد ودرویش جابالری وباجکت شرعیه وصیدی اشبو باعث الوثیقه ابراهیم
بن مصطفی مجلس شرعیف انوره بالوصایه تقریر کلدم ایدوب وصیدی بولندیغی صغار مزبورونک اناری متوفیه مزبوره دعوی
وتحقق وقریه مزبوره حدودی داخلنده کائن اراضی واملاکلری جالودیکر حصه دار لرایله مشاع ومشترک بولندیغندن اراضی واملاک
مذکوره مأموری معرفیله تقسیم اولنوب صغار مزبورونه حصه لری افراز وتامادیه مستقل قوجهانه الزحه تعرض ابرلمك صغار مزبورونه
حصه شده انتفع واولیا اولبابندن ذکر اولنان اراضی واملاکک دیکر حصه دار لرایله بالتقسیم صغار مزبورونه حصه لری افراز وتامادیه
قید اید یروب مستقل قوجهانه الحوه اوزره جانب شرعدن بکا اذنه ویرلمك بالوصایه مطلوبدر دیدکده وضی مزبور لکلمات مرقومه
واقعه مدعا به ونفس الامره موافقه اولدیغی ذیل ویتقه اسامی محرر اهل وقوف سلیمه اخبار لریله متحقق اولمغله صغار مزبورونک اراضی
وکرک املاکده اولاً حصه لری دیکر حصه دار لرایله تقسیم وافراز وتامادیه مستقل قید اید یروب قوجهانه الحوه جانب شرعدن بکا اذنه
وضی مزبوره اذنه ویرلمکله حاضر بالطلب اولدی حرر فی الیوم الثامن من شهر رجب لسنه ستة وعشرین ومائة والف

رضوانه مصطفی

دیزدار قریه مخماری عاجز امضا

۷۱۲

الحمد لله الذی اختص عباده بصرف اموالهم الی انواع الخیرات واعانهم علی اکتسابها باصناف المحامد والبرات والصلوة والسلام
علی رسوله ونبیه محمد خیر البریات وعلی آله واصحابه ابی بعد بستطر الرائحات الصدقات امابعد اشبو وقفیه بسنه ووثیقه شرعیه زاخره
واملاسنه سبب اولدرکه قریه جزیره سنلی مرکز ولوغا اولاً لفقوشی قضاسنه محوکریه قضاسنه تابع اغوز قریه سی اهالیسندن حاجی
الخیرات والحسنات ارنابود ولدی حاجی احمد مجلس شرعیف انوره بروجهاتی وقفیه بوصول التسلیم والانعام والتسلیم متوالنصب ویتبه
ابدیی محکم شرعیه کاتی محمد باطر اوغلی بهاجی حسین اوغلی مواجهلرنده اقرار صحیح شرعی واعتراف صریح مرعی الوجه وقضاة البیانه
صدوریله دیکه بدسته وقت تقدیمده اولاً قریه مزبوره سفری داخلنده کرمیکطاری موقعنده کائن ۱۰۰ نوفروش قوجهانه
موصی طرفندن کیچ قوشی مفارزه کی وارثی دیکر ایاغی وحوجی اوغلی حسین حوجه ضبطکورای وحاجی مصطفی درویشه
وحاجی حسینه بالجمله وارثدی ومصطفی ویوقاری قولاغی وحسن ابنا بوبکر واحمد عارف مصطفی ابنا محمود اراضی دروسنده مفروض

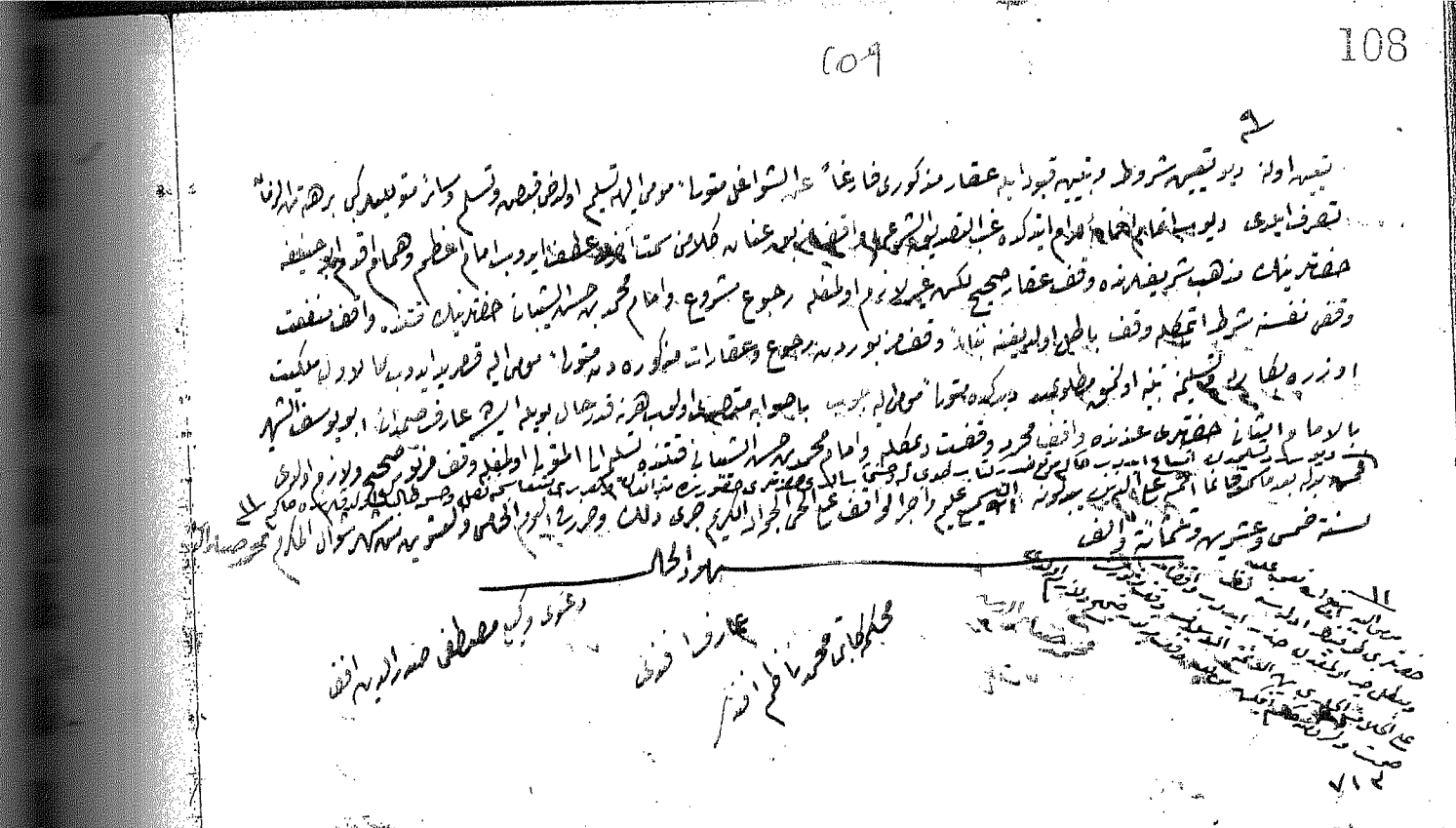

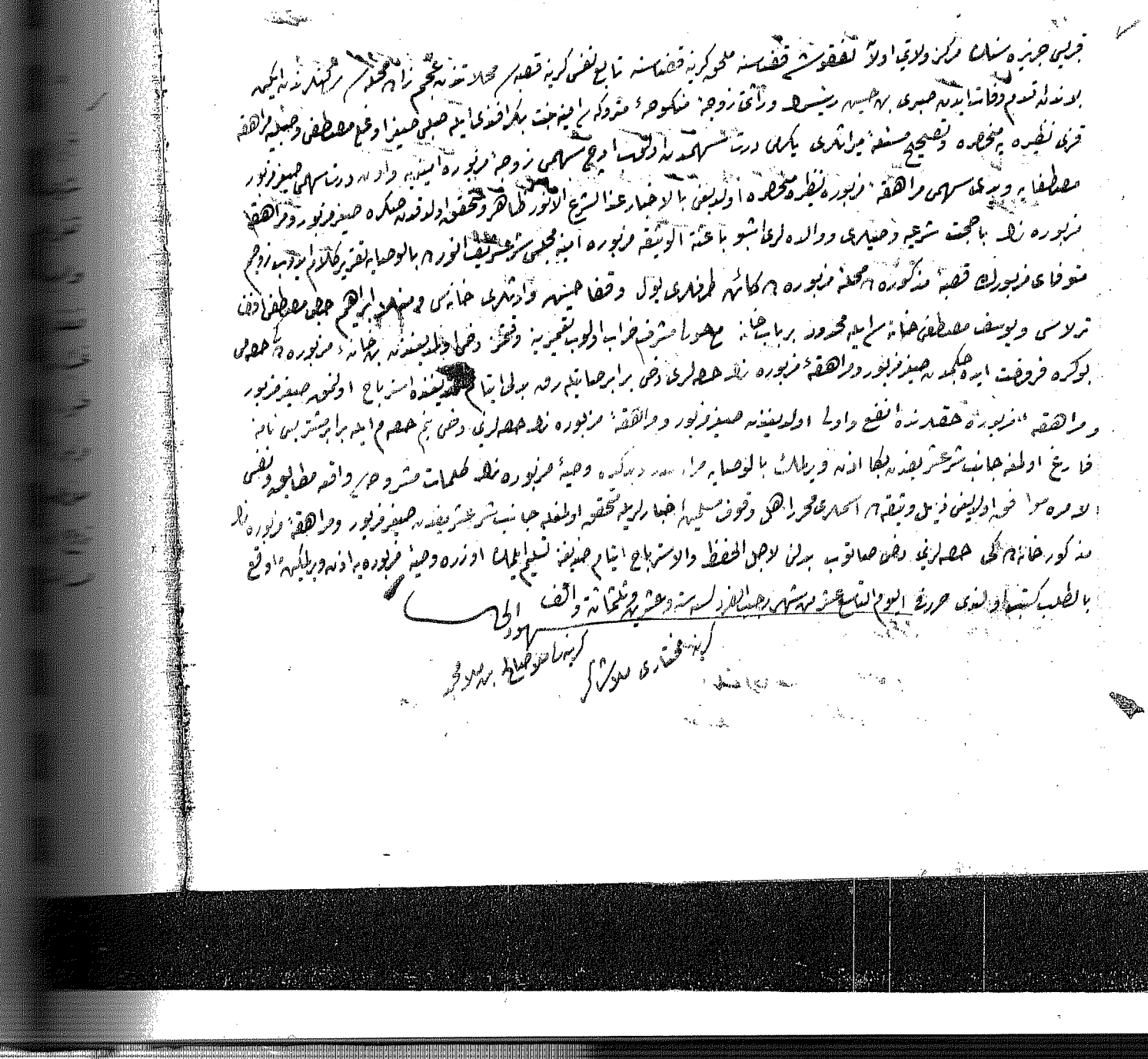

٧١٤

قريس جزيره سنك ركن ولايتي اولاً لفقوسي قضاسنه ملحوقه ناحيه سنه تابع فدوصوقريه سركنه لرنده ذات تعريف شرعي ايله موقع
اشبو باعثة الوثيقه خديجه بنت حسين نام خاتونه محضر شرعيه تعريف انورده زوجي داخل اولاً قريه مزبوره ساكنه بهم طرف
مواجهه سنده تقرير كلام وتعبير عما لزم ايدوب هالا زوجم اولاً مزبور رضيه الى حالنده بني واشبو حاضر المجلس محمد
ونبيه مده اولاً اوغلم يانشده صبي اوغلم محمد وبر ياشنده صبيه قزم عايشه يا بالنفقه ولا منفقه شرعي تركك
وجنس نفقه دنه برنسنه رضي ارسال ايتمجوب به وصفيله مزبورلره نفقه يا استاجاع ايله محتاج اولمغله زوجم مزبور
اوزرينه قبل شرعنده قدر كفايه مبلغ فرضه وتقدير اولنمه مطلوب بمدريده غيب السؤال زوجم مزبور رضا مزبوره نك بروجه مشروح تقرير
بطوع اعتراف وتصديقه ايتمكله حاكم موقع صدر كتاب طوبا له وصحه مأب افندي رضي مزبوره خديجه ومحمد ايله عايشه نك نفقه وكسوه
بهاري ايچون زوجم مزبور رضيه اوزرينه بومبسله غرضه فرضه ايدوب مبلغ مفروضه مذكوري كفي واولاد لرينك نفقه وكسوه
بهاري ايچون حرج وصرف ولدي الحاجه استدانه به وعند الظفر مزبور رضيه اوزرينه رجوع مزبوره خديجه يه اذنه ويرمكله ماوقع
بالطلب كتب اولدي حرره في اليوم الخامس عشر من شهر رجب الفرد لسنه وعشريه وثمانمائه والف

محمد كاي محمد ناظم افندي — اوطاجي خليل اغا — ضبطه محمد

٧١٥

قريس جزيره سنك ركن ولايتي اولاً لفقوسي قضاسنه ملحوقه دركنان ناحيه سنه تابع كوجان قيجاغ قريسي ساكنه لرنده ذات تعريف
شرعيه معرفه اشبو باعثة الوثيقه شريفه خاتون نام خاتونه محضر شرعيه تعريف انورده زوجي مسمه به محمد صالح مواجهه سنده
تقرير كلام وتعبير عما لزم ايدوب هالا زوجم اولاً مزبور رضه بني وصحبه تربيه مده اولاً صبيه قزلري الماس وفاطمه
وامنيه بالنفقه ولا منفقه شرعي تركك ايدوب وجنس نفقه دنه برنسنه رضي ارسال ايتمجوب به وصفيله مزبورلره نفقه يا استاجاع ايله محتاج
اولمغله زوجم مزبور اوزرينه قبل شرعنده قدر كفايه مبلغ فرضه وتقدير اولنمه مطلوب بمدريده غيب السؤال زوجم مزبور رضا مزبوره نك بروجه مشروح تقرير
بطوع اعتراف وتصديقه ايتمكله حاكم موقع صدر كتاب طوبا له وصحه مأب افندي رضي مزبوره شريفه ايله قزلري مزبورات الماس وفاطمه دايه نك نفقه وكسوه بهاري ايچون زوجم
مزبور رضيه اوزرينه اشبو تاريخ وسنه دن اعتباراً بومبسله غرضه فرضه ايدوب مبلغ مفروضه كل يوم اوچ غروشه اوزره جمعاً طقوز غروشه فرضه وتقدير ايدوب مبلغ
مفروضه مذكوري كفي وصفار مزبورات الماس وفاطمه دايه نك نفقه وكسوه بهاريه ايچون حرج وصرف ولدي الحاجه استدانه به وعند الظفر
زوجم مزبور رضيه اوزرينه رجوع مزبوره شريفه خاتونه اذنه ويرمكله ماوقع بالطلب كتب اولدي حرره في اليوم السابع من شهر رجب
الفرد لسنه وعشريه وثمانمائه والف

محمد كاي محمد ناظم افندي — اوطاجي خليل اغا — ضبطه محمد

٧١٦

قریہ جزیرہ سنائے مرکز ولایت اولاً محرراے لفقوی محلہ تنہ عبداحمد بن محمد ساکنہ مذکورہ بکیہ بوزنہ قدیم وخانہ ایوم
کردہ حسبہ بنہ احمد ولد صلبی صفیہ وعثمان ابراہیم وحسبہ وصیہ قرنی الفات بدرای متوفای مزبور دہ مستقل مالایزی حفظ وتسویہ امور ایزہ
فصل شرعیہ بروجہ منصب ویتیہ وکیل وصیہ الیہ مرقوم والزام ولیلیں اجلہ صفار مزبور وناں بیوک برادری واحد کہ وجہ امور وصایتی رویۃ
فادہ ایدوکلہ ذیل وثیقہ وجہ اوسان سلیمہ اخبار ایدہ تحقیق اولاً بشہود باعث الوثیقہ احمد بن کردسیہ نام کسنہ یہ حاکم موقع حسہ کتاب طرفہ مالہ وحسبہ
اخف صفار مزبور وناں وقت رشد وسداد ایزہ دکیہ بدرای متوفای مزبور دہ مستقل مالایزی حفظ وتسویہ امور ایزہ وصی منصب ویتیہ ایتکدہ
اولدقی بروجہ محرر وصایت مذکورہ یا قبول وخدمت لازمہ سی مکلیفہ دایا التزام ایتکیہ حاضر بالطلب کتب اولدی حرر فی الیوم
الخامس عشر من شہر جمادی الاولی سنہ وعشرین ومائۃ والف

هو الحاکم

محمد حنیفہ اوطاجی ضبط اغا

کتبہ شرعیہ طای محمد ناظم افندی

محمد وکیل محمد حنیفہ افندی ضبط اغای حسبہ جلندی

تنہ اعلامہ محمد وکیل مذکورہ اولدینی حسبہ جلندی

٧١٧

قریہ جزیرہ سنائے مرکز ولایت اولاً محرراے لفقوی محلہ تنہ عبداحمد بن محمد ساکنہ مذکورہ بکیہ بوزنہ قدیم وخانہ ایوم
افندی بنہ احمد حال بصرہ جیلہ شیخ حاجی مصطفی افندیناں وراثتاً زوجہ مذکورہ حدیجہ بنت نعیم افندی ایلہ صلبی کبیر اولغ محمد بن وصلبی صغیر اولغ عثمان
واصف وعزیز وعثمانہ وصلبہ کبیرہ قرنی الفات وثریا وشفیقہ وخاطمہ اصلبی لدی الشرع الانور ظاہر ومتحقق اولدقدہ حسبہ
صفار مزبور دہ واصف وعزیز وعثمانہ وثریا وشفیقہ وخاطمہ ناں والدہ لری وتسویہ امور ایزہ باحجت شرعیہ وجہ مشروح اولی
مزبورہ حدیجہ ناک بالوصایہ وبالاصالہ وکیل مجعل شرعیلری ومتوفا نک کبیر اولغ محمد مبارک وکبیرہ قرنی مزبورہ الفات کذالک
وکیل مجعل شرعیلری اولاً متوفای مزبور الدای بشہود باعث الوثیقہ محمد حلمی افندی بن حرم زاد محمد افندی مجلس شرعدہ بالوکالہ تقریر کلام
وتسبیح علیہ السلام ایدوب موکلہ مزبورہ حدیجہ وزوجہ ایدہ صفار مزبورہ یہ لرندہ مستقل وموروث اولوب قرہ بغایہ قریہ سنہ دہ خانہ
٥٦١٤ نومرولو قوجہ یہ موضع طرفندہ واقع حسہ صوص وکوچلی صوجرۃ وحصہ صوص بولہ . بولہ دکاں حاصل حاصہ
وحاصل حسہ سنائے حصہ بناں خرۃ وحصہ وحوا حاصل عن اصلہ محدود برسوب خرابہ خانہ بقچہ ودرونہ ایکی نار بر دام بر ایچی
ایکی زیتونہ وبر خروب بر اوتہ بہ عبارت برخراب اولہ وبر خراب سوندرولہ ایکی اولان بقچہ وسکز اشجار کورہ بکورہ خرابا ولقدہ واصلا
بر وارداتی دیرہ امکدہ اولیشدہ موکلہ وصیہ مزبورہ حدیجہ بنت محمد نیز وزوجہ مذکورہ حدیجہ بقچہ مذکورہ حصہ یہ حصہ ندہ حصہ صفار
مزبورہ ناک حصہ لری ضمی برحصہ یا تاجہ یارہ ای ایتام حدیثدہ استباح اولنمہ صفار مزبورہ ناں حقدندہ انفع واولی اولیشدہ
خانہ مذکورہ مع بقچہ موکلہ حدیجہ وسیز وزوجہ ناک حصہ لریلہ برابر صفار مزبورہ ناک حصہ لری ضمی بدلہ مثلیہ برابر حصہ ایلہ وبیلہ قیمتلہ برابر
ایتام حدیثہ تسلیم ایتمک اوزرہ جانب شرعشریفدہ بقا اذنہ دیرلمکلہ موکلہ وصیہ مزبورہ طرفندہ بالوکالہ خلوصہ دیکدہ وکیل موی
الیہ بیعات مشروحہ ی واقعہ مبنی بوجہ ونفس الامرہ موافق اولدینہ دلیل وثیقہ حاکم محرر اصل وقوفہ وجہ مشروح اوزرہ تحقیق اولنمغلہ
صفار مزبورہ ناک مذکور خانہ بقچہ اولاً حصہ لری ورثہ لسارلی حصہ لریلہ برابر بدل مثلیہ صاحب شفقتلری ناہ تاریخ اولغہ ویدکلری
قیمتہ برابر حدیثہ تسلیم ایتمکلہ وکیل موی الیہ اذنہ دیرلمکلہ ماوقع بالطلب کتب اولدی حرر فی الیوم التاسع والعشرین من شہر
جمادی الاولی سنہ وعشرین ومائۃ والف

هو الحاکم

کیہا محمد کاتب افندی

ابراہیم حلیمی حرر افندی

٧١٨

قريس جزيره سنك مركز ولايتي لفقوش قضاسنه محمره لفكه ناحيه سنه تابع باطوغرد ديهاتدن قريه سي كهنه نه يكيه بوينه اقدم وفات
ايدن مرحوم اسماعيل صبلي اوغلي وصيه سي قريه مذكوره ده ساكن متجاوز عاقل وبالغ وبلوغنه رشدلري منضم اولديغني ادعا
ايدن اشبو باعتماء الوثيقه مصطفى ومستنده محكمه شرعيه لفكه نوزده واليه سنده لري وحال صغار اينه تسويه امور لرينه
باحجت شرعيه وصيلري اولمغله مال مورو ثلريه بالوصايه وضع يدي متحقق اولمغله عليه حجت نايس مواجهه مسنده اوزرينه دعوي
دعوي وتقرير كلام ايدوب بو حالا بكرمي بشري متجاوز عاقل وبالغ وبلوغنه رشدلري منضم اولوب امور يدي بالنفس رؤيته قادر
واعانت وصيه مستغني اولمغله يد رمز متوفاي مزبوره يه منتقل بموجب دفتر قسام مال مورو ثلري والده سي وصيه سي
مزبوره عاليشه خانم حالا طلب ايدرز سوال اولنوب بينه تسليم قبل شرعيه وجه مزبوره به تبيا اولنمه مياوزدن ديدكلري غب
السؤال اولنمغله مدعيا نه مزبوره مصطفى ومستنده نك بموجب دفتر قسام مال مورو ثلريه بالوصايه وضع
يدي اقرار ايدوب لكن مدعيا نه مزبوره نك بوجه محرر رشد مدعا لري انكار ايدكلرندن مدعيا نه مزبوره نك وجه مشروح اوزره
مدعا لريه بينه طلب اولنمقده عدول اخيار رجال مسلمدن وقريه مزبوره ساكنلرندن ابراهيم حسين بن محمد ومنصوره قريه
مذكوره ساكن نام كسنه لر دخي استشهاد محكمه شرعيه حضرلرنه اولوب تزكيه الاستشهاد في الحقيقه اشبو مدعيا نه مزبوره مصطفى ومستنده
لفكه يه اليوم بكرمي بشري متجاوز عاقل وبالغ وبلوغنه رشدلري منضم اولوب كذلك امور لريني بالنفس رؤيته قادر
واعانت وصيه مستغني در بزلربو خصوصه لرده اوزره شهادت وشهادت دخي ايدرز ديو لفكه يه تبليغ شرعي اداء
شهادت شرعيه اينه كلرندن صكره شهادا نه مزبوراني اصول موضوعه سنه تطبيقا سراً وعلناً بعد التزكيه عمل
ومقبول اشراف ايدكلري اخبار الفقيه موجبنجه مدعيا نه مزبوراني مصطفى ومستنده نك رشدلريني بعد الحكم
والثبوت ما وقع بالطلب كتب اولندي حرر في اليوم التاسع من شهر شعبان المعظم لسنة ست وعشرين ومئتين والف

مهر الحاكم

محكمه كاي محمد ناظم افندي

اولجي خليل اغا

٧١٩

قريس جزيره سنك مركز ولايتي اولتي لفقوش قضاسنه محموره ناحيه سنه تابع اقاجا قريه سي كهنه نه يكيه بوينه اقدم وفات
ايدن مرحوم احمد بيدك صبي صغير اوغلي محمد وصيه صغيره قريه عجه نلي عيدي وباحجت شرعيه رشد مدعيه اولمغله اشبو
باعتماء الوثيقه حسيه بيدي محكمه شرعيه لفكه نوزده واليه سنده لري وحال بولنديغم مزبوره محمد وعيله نلي
بالاري متوفاي مزبور دن موروث ومنتقل اولوب قريه مزبوره ده كائن ٨٥٦ نومرولو ٧٨ محرر تاريخ
دفتر قسام موجبنجه خرفه ري براسكو وحصه سي وصاحب مال درخانه ايله محدود برمقدار خانه نك التحته درت سراي مصطفى
اولوب مذكور خانه ده كائن مشتمل كهنه يكي اخراجه بيع وفراغ ايدكلرندن صكره مزبوراني حصه لريني ديكر حصه لار ايله برابر
جملتاً بو كتبه يه منتقل خانه صاتوله مزبوراني مقدمه انفع اولمغله ويدكلرندن صكره مزبوراني خانه
جملتاً بو كتبه يه منتقل خانه صاتوله مزبوراني مقدمه انفع اولمغله ويدكلرندن صكره مزبوراني خانه
مزبوره ده التحته درت سراي حصه لريني مشتريسنه فراغ اولمغله ويدكلرندن صكره مزبوراني بو كتبه يه منتقل خانه صاتوله
اولوب حصيانه مزبوراني نامنه ثبت جانب شرعدن بدكا اذنه ويلمغله بالوصايه مطلوبدن ديدكده وصي مزبورك

۷۷۰

قریہ جزیرہ سنان مرکز ولایتجا ولاً لفقوں قضاسنہ ملحقہ کریہ قضاسنہ تابع لبطہ قریہ سی کائنہ ذہ الحجہ بونہ ہ مقدم قبل شرعہ محمد اولنغ
ذاری بہ حاجی محمد بن حاجت شرعیہ وضی منصوبا اشبو باعث الوثیقہ محمد عارف افندی بہ شہادتلری مفاد مجلس شرع شریف انورچ بالوجہ یا
تقریر کلام وتعبیر تکلم ایدوب وحیس بولنیغم محجور مزبور ذاری زوجہ صدیقہ بنت صدیق نامندہ متولد اولدیغی حسبہ
وحسبیاک نفقہ مقدرہ لزندہ طولایی مزبورہ یہ بامضبطہ محلوم واما الولد یقا اولنمسہ یکرمی بسہ لرینی اولوب الیوم ایفاسندہ عاجز
اولغم محجور مزبورک باباسندہ متفق قریہ مزبورہ ہ کائن قریہ ربیعی دیکلم معروف ربعہ متصرفی اولدیغی بر طرفی حمال افندی
ربعی وبر طرفی یوسف اغا ربعی وبر طرفی حسن عبد الرحمن حرمانیہ وقف خرقہ یہ محدد وتخمیناً بر دونم یارم دالک مقداری ربع تریا دروننہ
واقع بیکا صعودیہ جریانیدہ بہا ولہ کوہ وکچی سنہ خرقہ وبیاض وقدیمی ارعت صعودی دہ مذکور یکرمی بسہ لرا مقابلہ زوجہ
مزبورہ صدیقہ خاتون اولوب محجور مزبورک دینہ وبدل نفقہ اعطاسنہ خلاصی یلمان محجور مزبور حقدہ انفع واولی اولدیغندہ
ربع مزبوری مذکور بر عت صعودیا یکرمی بسہ لرا بدل ایلہ مزبورہ صدیقہ خاتون یکرمی بسہ لرا بدل ایلہ خارج اولغم جانب شرعیدن بیکا اذن
ویرلمک بالوجہ مطلوبدر دیکدہ وضی مومالیہما کلمات مزبورہ واقع مصالحہ ونفس الامرہ موافق اولدیغی ذیل وشقہ
اسمادی محرر الصل وقوف سلمہ امضا لریلہ متحفظ اولغم محجور مزبورک تقرضدہ بولنمغین مذکور بر دونم یارم اولان ربع تریا یلم
بہا ولہ بسہ کوندہ بر عت صعودیا یکرمی بسہ لرا بدل ایلہ مزبورہ صدیقہ معرفہ خارج اولغم وضی مومالیہ اذن ویرلمکلہ
واقع بالطلب کتب اولدی حررفی الیوم الحادی والعشرین مہ شہر شعبان المعظم لسنہ ستہ وعشرین ومائتین والف

مہر الحال

اولوزقریہ ا محمد مصطفی
احمد مصطفی زادہ ابراہیم حلیم

۷۷۱

قریہ جزیرہ سنان مرکز ولایتجا ولاً لفقوں قضاسنہ ملحقہ کرمیان ناحیہ سنہ تابع بالاکوی مسکنہ ذہ الحجہ بونہ ہ
اقدم وخاتا یدہ حسبہ للہ الحاج رائف زوجہ سی اینہ بنتا وزوجہ خلیل وحسین بیک اوغلری ابراہیم وحسہ وخلیل وحسین
کبیرہ قرنی خالجم وحسین صغیرہ قرنی هو ریحہ ومریدہ وحسو بعد الاخصار کبیر اوغلری مزبور وہ ابراہیم وحسہ وخلیل
حسبہ شرعیہ انورہ مشخص آینہ ذی الید بولنوب خواجہ تراکی اولغم ابو طہر قریہ ابراہیم اغا حاضر بکرا غا مراجعتلہ

۷

بابامز وسعد رتمز متوفای مزبور احمد بهاء الحیم حال حیاتنده مزبور ابراهیم اغایه برأس بیلك یاور وسیله بابر بیلك البتو غروش
فروخت ایدوب زنده اولدقجه مبلغ مزبوره البتو غروشی تجهیز وتکفینه مصروف ودرشرع وکفارتنه صرف ایلمك وبقیاتی
بیلك غروشی وقف مزبور ابراهیم اغایه بیلیه بالاستیباع سنه بسنه حاصل اولجه غایتنده بوفحوا رجحتشریفده بهرسنه
برمولود شریف وختم شریف تلاوتنه بذل وتبرع وحیث بوجه مزبور ابراهیم اغایه متولی نصبیله اولمغله مزبور
ابراهیم اغا رضی البتو غروشی تجهیز وتکفینه مصروف درشرع وکفارتنه صرف ایلمك بقیاتی بیلك غروشه زنده قالوبه
بدرستوفای مزبور مولود وختم انجوق وقفایه بکی بیلك غروشه تحویل اولمغله تحویل شرعاً غیرمعتبر اولیغنده مبلغ مزبور بیلك
غروشك ستوفای مزبورك ترکه سنه ادخال الورثه ورثه سنه تقسیم اولنمق اوزره محکمه یه ردوتسلیم مزبور ابراهیم اغایه تنبیه اولنمغله مادمدر
دیو دعوا یه قلمزنده اولرق حواله ستوفای مزبور ابراهیم حال حیاتنده بیلك البتو غروشه بدلا ایکیر باس بیلك
مع یاورکی فروخت ایدوب بدل مزبور ٦٠٠ غروشك ٦٠٠ غروشی تجهیز وتکفینه دورشرعی وکفارتنه صرف
اولنمق وبقیاتی ١٠٠٠ غروشه بدلا استیباع اولنرق بهرسنه رجحنده بوفحوا رجحتشریفده برمولود شریف
وختم شریف تلاوتنه بذل وتبرع بوجهله حال حیاتنده وحیث ایدوب واشبو وجیهك انفاذ واجراسنه بستوفای
تنبیه اولمغله بهرضی ستوفای مزبورك ورثه سنه برقوب وحیث زنده اولدقجه ٦٠٠ غروشك
بروجه مصروحات صرف شرعه تقدیم بیدیکی رفتسوایجه تجهیز وتکفینه ودورشرعی وکفارتنده صرف ایدوب بقیاتی بیلك
غروشی رضی بعدالاستیباع ایدرك بهرسنه حاصل اولنرق رجحنده قریه مزبوره جهتشریفده برمولود شریف وختم شریف تلاوتنه
ایدیره جکدن مبلغ مزبور بیلك غروشی رد وتسلیمه انتفاع وستوفای مزبورك وحیث وقفنامه سنده شرط قیلندیغی وجهله
اجرا اولنمق حکم اولمغله مصدقه یه ردکده ستوفای مزبورك بروجه محرر افاداتی واقعه حالیه ونفس الامره موافق اولدیغنه
دعوه مزبوره ده بطوعاً اقرار واعتراف ایتمله مبلغ مزبور بیلك غروشه ستوفای مزبورك ورثه سنه قبول مزبور
مدخیله استیباع دسنه بسنه ضیاناً اجرا اولنمق حکم اولنمغله تحریر واعلام اولندی حررفی الیوم العاشر من شهر رمضان المبارك
لسنة سنه وعشرین ومائتین والف

اولجی خلیل اغا ضبطه محمد اغا محکمه کای محمد باشا افندی

Ahmed

٧٧٦

قريه جريه سنان مركز ولايتي اولان لفقوش قضاسنه تابع نفوس قريه قضيه سنه كائن اولديغي حالده تعريف شرعي ايله معرفت
شيخو باعثة الوثيقه عصمت بنت مصطفى نام خاتونه طرفندن مصطفى نامنه وكيل مقامنه ثبوت وثبوتنه دائر تقديم
حكم شرعي لاصحه اولان مدعاسنك سبقيله مصطفى نامنه مرقوم وكيل شرعي تحريرات نوزده مؤرخ مؤكله مزبوره نام زوجي مطلقه سنه بائنه حين مواجهه
تقرير كلام وتعبير عنه المرام ايدوب مزبور مؤكله مزبوره يا بوندن اول معلوم المقدار ومقبوضه اولان مهر مؤجل وبشيو زعمنده
مهر مؤجل ايله تزوج ودخول ايدوب زوجيت بينلرنده قائم ايكن تاريخنده اوده بسبه كونه مقدم مزبوره يا طلاق بائنه
طلبيه ايدوب كذلك وقوعنه مقدر ومقرر عليه اولان بشيو زعمنده برغرض حائل اولمسيله بتمليكنه سؤال اولنوب بقا تسليم بنيه اولنجه زوج
مزبورك فراشنده هاصل ومؤكله مزبوره دخي مدخول بها بشده اولغله محمد ايله زوج محمه بائنه قرى زعمنده مطلقه مزبوره نام
بائنه بلا نفقه وسكنى شرعي تزك ايدوب حين نفقه دن برشى دخي ارسال ايتمكنده وصبيه نام مزبوره نفقه اشد احتياج ايله
محتاج اولدغنده مؤكله مزبوره نام عدم مبالغاتيله انجق وصبيه نام مزبوره ايله انجق زوج مزبور اوزرينه قبل شرعنده قدر كفايه يصلغ
فرضه وتقدير اولنمه بالوكاله مطلوبه دائر كه غب السؤال زوج مزبور دخي وكيل مزبورك بوجهشرو تقدير بالطوع والرغبت
وتصديقيله تحقق حاكم موقع حجت كتابه طوعا واختيارا دخي مهر مؤجل مذكور بشيو زعمنده حالا اداسنه قادر اولديغنه بنا زوج مزبوره
تنبيه ومؤكله مزبوره نام نفقه عدت بقيه سي انجق بوز سكسن غروشه تقديريله وصبيه نام مزبوره نام محمد زعمنده نفقه
كسوه بهاسنه انجق يوز غروشه اوزرينه اشبو تاريخنه قدر اقتضاسنه يوميه اون غروشه بكرمحايا ره فرضه وتقدير ايدوب
مبلغ مفروضه مذكوري صبيه مزبوره نام محمد زعمنده نام نفقه كسوه بهاسنه فرض وصدقه ولى الحاجه استدانه
وعند النظر زوج مزبور دخي اوزرينه رجوع مؤكله مزبوره يه فاضله وكيل مزبور مدعاسنه اذنه ويركيه
حاوقع بالطلب كتب اولندى حرر سنه اليوم الثامن عشر شهر ربيع الاخر سنه عشر بهه وثمانمائه والف

هو الحال

خليل حسن عاصم

محمد رطوف

٧٧٤

قريه جريه سنان مركز ولايتي اولان لفقوش قضاسنه تابع نفوس قريه ساكنه بولنديغي اقدم وقاتده
ايدوب علم بهه حسبان صبيه قريه وحاليكيده باشنا متجاوز عاقله وبالغه وبلوغه رشده منضم اولديغنى اعلام ايدوب بشيو باعثة الاعلام
عايشه نامنده شرعشريفه انوجه حال صغيره تسويه امورينه بالجمله شرعيه وحق مشروعه اولمغله مال موروثنه بالوصايه
وضع يده متصرفه اولمغله قريه مزبوره مقامنده محرر عثمانه محرره اوزرينه دعوى وتقرير كلام ايدوب حالا بهه كيرى باشنا
متجاوزه عاقله وبالغه وبلوغه رشده منضم اولديغى امور بحق بالنفس رؤيته قادره واعانت وجهه مستغنى اولديغنه
برهم مقوفا مؤكله مزبوره دن موروثنه برحصه دائر صاحى وصحيح مزبور اير حصه سنه حالا طلب ايدرم سؤال اولنوب بقا تسليم

صبیه شرعیه وصیم مزبوره تنبیا ولمحه مراد صدر دیدکده غب السؤال اولدقجه هوابنده مدعیه مزبوره نك مال موروثه
بالوصایه وضع یدینه اقرار ایدوب لکنه مدعیه مزبوره نك برسؤاله محرر شرعه مدعاسنی انکار ایدیجك مدعیه مزبوره
عایشه ده بروجه مشروح مدعاسنه بینه طلب اولندقده رجال اختیار سلمندن وقریه مزبوره کشلندن سوی صبیه
وصیه محمد علی نام کسنه لر دخی شرع حاضرانه اولوب اثر الاستشهاد فی الحقیقه مدعیه مزبوره عایشه
الیوم یکرمی یاشنی تجاوز ایدوب عاقل وبالغ وبلوغنه رشدی منضم اولوب امور بدنیه سنی رویه قادره واعانت
وصیه مستغنیه در بناء علیه بوجه اوزره شهادت وضع ایدیکندن دیو محرری منطوق اللفظ
والمضمون برنهج شرعی ادای شهادت شرعیه ایتدکلرندن صکره شهاده مزبوراه اصول موضوعه سنه توفیقاً سراً وعلناً
بدعالتلریکه عدل ومقبول الشهاده ایدوکلری اخبار ایلیهه موجبیله مدعیه مزبوره عایشه نك رشیده بلغ الحکم والتبه
ما وقع بالطلب کتب اولندی حرر فی الیوم السابع عشر من شهر رمضان المبارك لسنه ست وعشرین ومائتین والف

سواد اطی
فضیلتلو محمد افندی اوطه جی صیلداغ محکمه کای محمد باطمی

٧٧٤

فی جزیره سنلی مرکز ولایتی اولنقوش قضاسنه تابع ناحیه سنه تابع یاهوریو قریه سکنه سنه بکمه بوزنه قدم وفات
ایدن محمد مصطفی نام صغیر اوغلی وهالا یکرمی یاشنی تجاوز اولوب عاقل وبالغ وبلوغنه رشدی منضم اولدیغنی ادعا ایدن
اسمو باعث الاعلام حسن شریف اوغلی نور ه والده سی وهالا صغیره نك تشویه امورنه باحجت شرعیه وصی منصوبه سی
اولمغله مال موروثه بالوصایه وضع یدینه تحقوقه اولنه شریف بنت حسنه محصنه اوزرینه دعوی وتقریر حلنه ایدوب هالا
یکرمی یاشنی تجاوز عاقل وبالغ وبلوغنه رشدی منضم اولوب امور بدنیه سنی بالنفس رویه قادره واعانت وصیه مستغنی اولمغله
بدرم مرقوم مزبوره نك موروثه سنه بروجب شرع قسام مالی والده سی ورصیم مزبوره شریفه نك هالا طلب ایدرم
سؤال اولنوب بقا تسلیم قبل شرعنده وصیم مزبوره نك بنا علیه محرر شرعه دیدکده غب السؤال اولنجواب ده مدعی
مزبورك مال موروثه بالوصایه وضع یدینه اقرار لکنه مدعی مزبورك برسؤال محرر شرعه مدعاسنی انکار ایدیجك مدعی مزبور ده
بروجه مشروح مدعاسنه بینه طلب اولندقده رجال اختیار سلمندن یرسوداقریه دن براهیم چلبی وسیم ودیناقریه دن محمد مصطفی
نام کسنه لر دخی شرع حاضرانه اولوب اثر الاستشهاد فی الحقیقه مدعی مزبور هالا الیوم یکرمی یاشنی
تجاوز ایدوب عاقل وبالغ وبلوغنه رشدی منضم اولوب امور بدنیه سنی بالذات رویه قادره واعانت وصیه مستغنیه در بناء علیه
بوجه اوزره شهادت وضع ایدیکندن دیو محرری منطوق اللفظ والمضمون برنهج شرعی ادای شهادت شرعیه ایتدکلرندن
صکره شهاده مزبوراه اصول موضوعه سنه توفیقاً سراً وعلناً بدعالتلریکه عدل ومقبول الشهاده ایدوکلری اخبار
ایلیهه موجبیله مدعی مزبور هالا رشیده بلغ الحکم والتبه ما وقع بالطلب کتب اولندی حرر فی الیوم التاسع عشر
من شهر شعبان المعظم لسنه ست وعشرین ومائتین والف

سواد اطی
محمد محکمه کای

٧٧٥

فرس جزیره سنان مرکز ولایت اولاً لمقتوش قضیه ملحوظ امور فی ناحیه سنه تابع پرستو باقری سکنه زیده ایکنه بولنه اقدم وفات ایده عایشه
بنت مصطفی نام صدری صغیر اوغلی مصطفی نام بالغ و باحجت شرعیه مبنی اشبو باعث الوثیقه عارض بهمی مبنی شرعیفا لوزم بالوجه
تقریر کلوب و تسبیر عنه طرفلرام ایدوب و مبنی صغیر مزبورلرک جده سی مریم بنت حاجی عیسی قزی و صغیر مزبورلرک والده سی متوفاة مزبوره
عایشه ٨٨٤ نوروز اقوجاده موجبنجه بر دونم تارلایه بدل معلوم ایله صاتوب قبض و قبوض معروض اولوب اقبلنسه بهمه مزبور عایشه
وفات ایدوب اولاد اولمه یالکز صغیر مزبور اوغلی ترکه سنه مستوفاة مزبوره نک ایکیده بر حصه سی صغیر مزبوره
انتقال ایتمکله حصه مزبوره بوکره مذکور تارلایه صغیر مزبور مصطفی نام بالغ اولدقده صغیر مزبور طرفندن فراغ قبول ایتمک
اوزره جانب شرعدن بنها اوزره و برلمک بالوصایه مرادمدر دیکده و صغیر مزبورلرک کلمات مسروده سی واقعه مصدقه
و نفس الامره موافق اولمغله مذکور تارلایه حصه مزبوره فراغنده صغیر مزبور طرفندن قبول ایتمک اوزره و صغیر مزبوره اوزره و برلمکله ماوقع
بالطلب کتب اولندی حرره الیوم الثامن من شهر شوال المکرم لسنة سنه وعشرین وثمانمائة والف

الموقعان

اوطرجه حسین اغا ابن حاجی محمد — محکمه از محمد فاضل افندی

٧٧٦

فرس جزیره سنان مرکز ولایت اولاً لمقتوش قضیه ملحوظ دکرمان ناحیه سنه تابع بالا کوی سکنه زیده بالمکه سابقاً طقوز یوز سکسن سنه سی شهر غشوس طرفنده
وفات ایده اولمغله ورثای زوجه منکوحه متروکه سرامیه بنت اوزون حسین کیزا و عمدی ابراهیم و حسن و حسین کیزا و عمدی ابراهیم حسن و حسین و حسینه کیزه قزی فاطمه
و حسین حسینه قزلری حسینه و حسینه نامنده اولیش بالاجماع عند الشرع الانور فرض و مخلوف اولمغله حصه صغار مزبورلرک بالغ اولدقده حصه صغار مزبورلرک
رشد و سداد لریله کیمه نسویه امور لریله قبل شرعده و نصب و نصبه اولنمغله والده لری مزبوره امینه و ورثه کبار مرقومه مشارلری و مصدقه
شرعیه تحریر و سجل اولنمغله متوفای مزبورلرک ترکه سندن بروجه آتی ذکر و بیان اولنور حرر فی الیوم التاسع عشر من شهر رمضان
المبارک لسنة وعشرین وثمانمائة والف

صفله دن ٢٦٩	صفله دن ٩٩٠	دفیسه صفله دن ٤٠٠	شیره دن ٢٠٠	شیره دن ٢٤٢	دفیسه شیره دن ٢٥١	بوره دن ٤٧٤	صفله کیمه سنه ٨٨٦	شیره کیمه سنه ٥٥٧	
دفیسه شیره کیمه سنه ١٩	نصف صفله ٧٥	بیاله اولاسی سنه ٨	سفسل قوندوراجوزی سنه ٧٦	نارنج سنه ٢٦	هلیله سیاه کوچک سنه ١٠٦	هلیله سنه ٢٠			
طوربا سنه ٢٢	اوکوز سیدی سنه ١	طوربا سنه ٨	غلیقوز سنه ٦	باغ دنبسی سنه ١١	هلیله دنبسی سنه ٢٤	دستی سنه ١٠	کوبه سنه ١٨	دستی سنه ٢	
بادرواه سنه ٧	بوره کیمه سنه ٢٤٢	طوربا یاللی سنه ٨	بوندره سنه ٢٤	سفسل کبیر سنه ٤٠	صاچه سنه ٢٧	دفیسه صاچه سنه ٤٠	سوکلی سنه ٤٠		
زردباله سنه ٢٦	بچاقه سنه ١٧	کوبره سنه ٢٧٥	بکلی سنه ٤٠	صفله سنه ١٠٦	قزغانه سنه ٧٢	کره دستی سنه ٤٥	نخسه سنه ٢٤	دوکمه سنه ١٨	
دفیسه دوکمه سنه ٢٤	متاله سنه ٤٥	کوصلای سنه ١٥	اچ طوطی سنه ٢٧	قرشیاوی سنه ١٢	صچاله سنه ٢٦٩	رکب سنه ١٨	دکرمه سنه		

رسقدار بور وصوره دستی ... اینك را کاسیاه ... جمعاً بکوت ... الذکورات
١٠٠ ١٦٧٠ ٢٠ ٨١٧٠

الاخراجات

تجهیز وتکفین مرحوم ... تقریبه اشیا وتحریر ترکه المحومه حاضور مسلم محتار
٦٠٠ ٧٧ ١٨

دیه مثبت ذکر مشکل حاضر اراضی وبراضی دیه مثبت ذکر مشکل حاضر اراضی وبراضی
مسمه نجیبه افندی وابراهیم احمد بعد التزکیه والحلف ... اراضی ویرکوسی اولدوغی تحصیلدار رستم افندیه ... باشرادتی عبدالمجید حسن وابراهیم احمد بعد التزکیه والحلف
٥٦٧ ١٧٨ ١٧٩

متوفاة ارثیه حسه احمدك باشرادتی ابراهیم احمد وحسین احمد بعد التزکیه والحلف
١٦١٥

متوفای مرقوم وصیتی اولدوغی مشتمله بالاجراء متولیسی ابوضور دیه مثبت زوجه مرقومه ابنه بنت خلیل مسلم موضع الاجوه حسقی
قریه سی ابراهیم حاضر بذا اغا نسیم اولنمشدر باشرادتی ابراهیم احمد وحسن احمد بعد التزکیه والحلف
٨٤٥ ١٧٥١

بکوت ... الاخراجات
٥٥٧٧

صح الباقی ... تقسیم بینه الورثه المرقومه
٢٦٧٨

حصه زوجه مرقومه ابنه ... حصه ابیکسر مرقوم ابراهیم ... حصه ابیکسر مرقوم حسن ... حصه ابیکسر مرقوم خلیل ... حصه بنت کبیره مرقومه فاطمه
٢٦٠ ٢٦١ ٢٦١ ٢٦١ ٢٦١

حصه بنت صغیره مرقومه ... حصه بنت صغیره مریمه ... حصه بنت صغیره کلثوم
٢٦١ ٢٦١ ٢٦١

بکوت ... رسم کشت مع قیمه
٦٧٧ ٥١٧

والده رشید ووصیه رشید ابنه اوزون خلیل باشرادتی اولنمشدر
مبلغ مزبور زاویه ایله غرمائه بعض الحفظ والاستیفا تمام اموالی صدیقه ارسلان اولنمش ورثه لمبارحصه اربعه ایله
باعلم وجه الفدوقبضه المجمله اولنمشدر حرره بریلور

٧٧٧

قریہ جزیرہ سنان مرکز ولایت اورتہ لفقوز قضاسنہ تابع لسطہ قریہ مسکونہ اشبو با عث التوثیق حمد افندی بہ مصطفی افندی مجلس شرعیف
انور دہ تقریر کلام و تسبیر عنہ المرام ایدوب دلیل بولنیجہ مجلس مرقومہ اعلم مصطفی شوقیدن مدعی مدعا علیہ ایلہ ایکیسی مجلس شرعیفہ حاضر
اولوب مدعی مدعا علیہ ایلہ ایکیسی مجلس مرقومہ حاضر اولوب مدعی مدعا علیہ ایلہ ایکیسی مجلس مرقومہ حاضر اولوب مدعی مدعا علیہ
تسویہ و ایفای بحجہ برقا شبطن اولمغلہ مدعی مدعا علیہ ایلہ ایکیسی مجلس شرعیفہ حاضر اولوب مدعی مدعا علیہ ایلہ ایکیسی مجلس مرقومہ
غرقابل بولنمقلہ اولبابدہ قریہ مزبورہ کہانہ سلام محمد سندہ ترازی سوقیاغندہ واقع بریان طقوزیوز یکرمی اوچ تاریخلو و ما ایلی الواحد
تاریخلو قوجہ ایلہ موضح طرفندن یول و مصطفی شوقی افندی ورثہ سندن بکر و مصطفی شوقی افندی ورثہ سندن بکر و محمد سن محمد افندی مصطفی شوقی افندی
و کیلی محمد سن افندی مصطفی شوقی افندی بکر محدود دعا نہ حوالع بکر یا دایہ بریان طقوزیوز یکرمی سکز تاریخلو و ما ایلی الواحد تاریخلو
قوجہ ایلہ موضح طرفندن مصطفی شوقی افندی ورثہ سندن بکر و محمد عزیز فرزی و محمد سن افندی مصطفی شوقی افندی و مصطفی شوقی افندی
ورثہ سندن بکر ایلہ محدود براولان بکر یا دایہ بدل استلدیم صاتوب بہ مرزنہ مرقومہ مزبورک دیونی تسویہ ایتمک و متاع یاد ایلہ کلوب دعوی دعاوی
کتوروب تداعیہ یرمک و تاکہ بولنجہ حیاتی قرانجہ مرقومہ مزبورہ حقندہ نفع و دوا اولبابدہ خانہ مذکورہ ایلہ بکر مذکورہ یا
کتوروب تداعیہ یرمک و تاکہ بولنجہ حیاتی قرانجہ مرقومہ مزبورہ حقندہ نفع و دوا اولبابدہ خانہ مذکورہ ایلہ بکر مذکورہ یا
صاتوب بدلنہ مرقومہ مزبورک دیونی تسویہ و متاع مبلغہ بہ مرقومہ ایلہ کلیسی دعوی دعاوی کتوروب تداعیہ یرمک اوزرہ جانب شرعیفدہ
بقا اولنہ و بطلان بالوجہ مطلوبہ دیکدہ و لہ مزبورک کما ہو شروحی و انمقلہ بعد و نفس الامرہ موافق اولبابدہ زیل و بقدہ دعاوی
محرر اصل و فحوی مسلمہ اخبار لریلہ متفقہ اولمغلہ جانب شرعیفدہ مرقومہ مزبورک خانہ و حوا و برادلان بکر سن بالطابدہ بدل مشہد
صاتوب بدلنہ مرقومہ مزبورک دیونی تسویہ و متاع مبلغہ مرقومہ ایلہ کلیسی دعوی دعاوی کتوروب تداعیہ یرمک اوزرہ جانب شرعیفدہ
و لہ مزبورہ اذنہ و بلکہ مادہ بالطلب کتب اولندی حررہ فی الیوم الثامن عشر من شہر شوال المکرم لسنہ ست و عشرین و ثلثمائہ و الف
ہو الحال

بسطہ امای عبدالرحمن افندی ابراہیم اغا
و محمد محرر مجلس

٧٧٨

قریہ جزیرہ سنان مرکز ولایت اورتہ لفقوز قضاسنہ تابع نفس کریہ قصبہ مسکونہ ایکیسی بوندہ اقوم و خاتمہ بدہ
ہمسہ فقیہ افندی ابہ رہبہ براحتلاف صبیلی اوغلی و صالح بکریا شی تجاوز اشبو باعث الاعلام رشید براحت مجلس شرعیف انور دہ براد
وحال صفحہ دہ تسویہ امور بہ باحت شرعیہ و مرضیہ اولمغلہ حال مرورنہ بالوصایہ وضع ید مخلقہ اولہ محمد سن افندی محضرندہ
اوزرینہ دعوی و تقریر کلام ایدوب ہالا بہ بکریا شی تجاوز ایدوب عاقل و بالغ و بلوغم رشدم منضم اولوب امور بکریا شی بنفسی
روئیہ قادر و اعانت و معینہ مستغنی اولمغلہ یدم صوفای مزبورہ دہ مرورش بموجب دفتر قلم عالی برادرم و وصیم مزبور محمد سن افندی یہ
عالی لطف ایدرم سؤال اولنوب بقا تسلیم قبل شرعیہ و صیم مزبورہ تنبیہ اولنوب برادرم مرقومہ غب السؤال اولرق جوابندہ
مدعی مزبور لدی مالہ مرورنہ بالوصایہ وضع یدینہ اقرار ایدوب لکن مدعی مزبور بر سؤال محرر رشید مدعا علیہ ایلہ بحضور
مدعی مزبور براحتلہ بروجہ شروح مدعا بہ طلب اولندقدہ رجال اخبار مسلمہ بہ قصبہ مزبورہ اہل و اہالی احمد و ابراہیم
مصطفی اولبابدہ نام کسنہ کہ لاصل الشہادہ مجلس شرعیہ حضارنہ اولوب اثر الاستشہاد فی الحقیقہ مدعی مزبور براحتلہ الیوم

بجانب ایدوب عاقل و بالغ و بلوغنه رشدی منضم اولمیه امور نی بنفسی رؤیته قادر و اعانت وحیده مستغنی در
بنا بر بو خصوصه بو وجه اوزره شهادت اداسنه شهادت رضا ایدرز بو تحریری منطوقه لفظ والمعنی بر نهج شرعی
اوزره شهادت شرعیه ایتدکلرنده صحه شهادتلرینه اصول موضوعه سنه توفیقاً سراً وعلناً لدی التزکیه عدل
و مقبول الشهاده ایدوکلرنده اخبار اولنمغله موجبیله مدعی مزبور بالمحاکمات رشده بالحکم والتبیه ماوقع بالطلب
کتب اولندی حرر فی الیوم الخامس عشر من شهر رجب الفرد سنه عشر و ثمانمائة والف

شهود الحال

محمد کامل محمد ناظم افندی

اولجه ضبط محمد اغا

٧٧٩

قریب جنبره سنان مرکز ولایتنده اولان محضر شرعیه قضاسنه تابع نفس کریه قصبه سی ساکنلرندن بولوندن قدوم
وفاتله ایدیه عمه حقیه افندی ابنه رهب الجنابی صبیه قزی وحالا بکرمی یاشی تجاوز ایتیوباغته الاعلام ناهیده
مجلس شریف انوره براوردی وحال صغیره نسویه امورنه باعث شرعیه وحی منصوبه اولمغله مال موروثه
بالوصایه وضع یده تحقق اولمغله محضر مسطور اوزره دعوی وتقریر کلام ایدوب حالا بکرمی یاشی تجاوز
ایدوب عاقل و بالغ و بلوغنه رشدی منضم اولمیه امور نی بنفسها رؤیته قادره واعانت وحیده مستغنیه اولملم
بیرم متوفای مزبوره نک موروثه سموصه رفع ید مالی برادرم دوسیم مزبور محضر سابق افندیه حالا طلب
ایدرم سؤال اولنوب بکا تسلیم قبل شرعه دوسیم مزبوره تنبیه اولنوب مراده مدار دیدکده عجب السؤال اولدقی
جوابنده مدعیه مزبوره نک مال موروثه بالوصایه وضع یدی اقرار ایدوب لکنه مدعیه مزبوره نک بو سؤال محرر
رشید مدعاسنی انکار ایتمغله مدعیه مزبوره ناهیده ربه بروجه شرعی مدعاسنه بینه طلب اولندقده رجاله
احوار مسطوره قصبه مزبوره دن حسن اوغلی احمد وابراهیم مصطفی اوغلی ناس کسنه لر الاجل الشهاده مجلس شرعه حضرلرنده
اولوب اثر الاستشهاد فی الحقیقه مدعیه مزبوره ناهیده الیوم بکرمی یاشی تجاوز ایدوب عاقل و بالغ و بلوغنه
رشدی منضم اولوب امور نی بنفسها رؤیته قادره واعانت وحیده مستغنیه در بنا بر بو خصوصه بو وجه اوزره شهادت
شهادت رضا ایدرز بو تحریری منطوقه لفظ والمعنی بر نهج شرعی اوزره شهادت شرعیه ایتدکلرنده صحه شهادتلرینه
مزبوره اصول موضوعه سنه توفیقاً سراً وعلناً لدی التزکیه عدل ومقبول الشهاده ایدوکلرنده اخبار اولنمغله
موجبیله مدعیه مزبوره ناهیده نک رشدینه بالحکم والتبیه ماوقع بالطلب کتب اولندی حرر فی الیوم الخامس
عشر من شهر رجب الفرد سنه عشر و ثمانمائة والف

شهود الحال

محمد طاهر محمد ناظم افندی

ضبط محمد اغا

اولجه ضبط اغا

۷۲۰

قریس جزیره سنای مرکز ولایتی لقضوی قضاسنه ملحقه کربه قضاسنه تابع لفش کربه قصبه سی سکنه اولمه زاده سید شریف
صفوه ابنه بنت حسینه زوجه مشارالیه حسینه مصطفی محرره نقریر غلام ابدوب مزبور حسینه مقدما بنا اولمه برایا مهر معجل
وبشیوز ایلیک غروشلق مهر مؤجل تحریر سبله نکاح وزوجیت بینلرنده واقع اولمه طقوزماه مقدم بنا خانه
بابسنه ایله تطابحا ابدوب برموجبنه زفاف ایدلمه مقرر وعقد اولنه مهر مؤجل اولان بشیوز ایلیک غروشی ایفا
ایتمکسزین بر سنه ماه مقدم بوز ایلیک غروشنه نکاح ابدن تکرار نکاح ایتسه ایکی سنه ماه مقدم بنا ایتمکی تعهد
حاصل اولیغله طرفین مشارالیهما بینلرنده تطابحا بنا اولنه مهر مؤجل اولان بشیوز ایلیک غروشنه ایله
ایکنجی مهر مؤجل اولان بوز ایلیک غروشی جمعاً بیوز ایلیک غروش حالا ایفا ایتمکسزین مزبوری طرفدن ایفا اولنه وزوجه مزبوره
حسینه بنا اولنه خانه مزبوره نقل وتحویل ایله تسلم ایدوب مصطفی نفقه یه احتیاج بولنه خدمتنه
صفیه مذکوره نامنده بر کنیزک وبر کسوه بهاسی ایکی یوز غروشه قدر مبلغ ویرمه ونقد یا اونجه ویرمکه
عهده سنده لازم اولدیغی حالده مزبور حسینه دخی مزبوره نک نفقه سنه کفایه

قپوسی جزیره سنای رکن ولایتی اولان لفقوس قضاسنه ملحقه کرمنلی ناحیه‌سنه تابع ایرنا قریه‌سی مکلفه‌لرندن ایکمه اوغلی قدم وفات ایدن جنت
محمد بن حاجی قره وحاجی یکرمی باشی متجاوزه عاقله وبالغه وبلوغنه رشدی مشاهده اولنان ومعاینه ذاتاً تعریف شرعی ایله معروف اشبو
باعثة الوثیقه عصمت بنت مصطفی نام خاتونه مجلس شرعشریف انورده یه‌رعایال صغیره‌لری تسویه امورینه قبل شرعنده مفوضاً وصیی
اولمغله مزبوره والده‌سنه مورثه عائد بالوصایه وضع یدی متحققاً ولدی قریه مزبوره‌ده واقع بحر صنجوری محدوده اوزرینه واقع ونفوذ کلدوم
ابدوب بهمان یکرمی باشی متجاوزه عاقله وبالغه وبلوغنه رشدی مشاهده اولنان ومعاینه ذاتاً تعریف شرعی ایله معروف اشبو
مزبوره هیجده سنه مورثه‌سی بوخطه دفترخانه موجبنجه عالمی بدرم وجمیع مزبورعلی ذاته عائد اولمایه بدرم سوال اولنوب مانع تسلیم قبل
شرعدنه وصی مزبوره قبله اولنوب مرادی دیدکده عند السؤال مزبورعلی مدعیه مزبوره نامه مال مورثه بالوصایه وضع یدی
اقرار لکنه مدعیه مزبوره نامه برسؤال محرر شرعدنه انکار ایدوب مدعیه مزبوره عائده‌سنه برده مشروح ودعاسنه مرتکب
اولدقده رجال اهل اسلحه‌دن قریه مزبوره مختاری مصطفی عاجه‌سنه اوغلی ودرویش بن مصطفی لدی الشهاده مجلس شرعه
حاضراً بالاستشهاد فی الحقیقه مدعیه مزبوره عصمت البوم یکرمی باشی متجاوزه عاقله وبالغه وبلوغنه رشدی مشاهده اولنوب
امورینی بفسخ رؤیته قادره واعانت وجیه مستفیده در بزل وجه مخصوص بوجه اوزره شاهدلرنه وشهادت ایدرز دیو کری
منطوق لفظ والمضی بالمواجهه برنهج شرعی ادای شهادت شریفه ایدکده‌نده صدره شهاده مزبوره مصطفی ودرویش مرقومین
وعثمان دعاسنه مزکیه عدل ومقبول الشهاده ایدوکدعی اخبار الیه موجبنجه مدعیه مزبوره عصمتک رشیده بلوغ واقع
ماوقع بالطلب کتب واعطی فی الیوم الثامن عشر من شهر ذی القعده الشریف لسنه ستة وعشرین ومائتین والف

الاحقر الجانی

اوطه‌جی‌زاده محمد کاتب محرره فاطمه افندی

قپوسی جزیره سنای رکن ولایتی اولان لفقوس قضاسنه ملحقه کرمنلی ناحیه‌سنه تابع ایرنا قریه‌سی مکلفه‌لرندن ایکمه اوغلی قدم وفات ایدن یوسف
جنابنه صغیره‌لری عثمان وحسین وشعبان نامنده اولادی وتسویه امورلریه بالمحاجه شرعیه وحصه‌لری یوسف بالاجماع مجلس شرعشریف
انورده تقریر قلدقلرنده وبالمراجعه دفتر مبایعه وقیسی بولنیفیه صغیره‌نامه مزبورانک پدرلری مشارالیهم مزبوره‌ده مشتمل قریه مزبوره خانه‌سنده ۷۵
کونروزنامه‌ده کائن اولخانه تاریخ قوجه‌نامه‌سیله مرحوم اندونک وصورتجه کریاقو وباناک بنا وبنه بانه‌لرنه سنایا وسوقاقه
بابا وبنه سوقاقه بابا اندونک اولوزنجه کریاقو ایله حدود برتاریخ نامه درقده بدرلرم عثمان اولوب خانه مزبوره مشرق خراب
اولدرم صغیره‌نامه مزبورانک تصرف وتحویل وقبضلرنده اولدیغی وکذلک مدعی مذکور خانه‌نک ساکنه اولمغله قبره مرحوم ایدوکی مقالوب
صحیحاً ضرابه اولدیغی وبوصورتله صغیره‌نامه مزبورانک ضرابه‌ی واجبی ویکدیکرینه نزل وشفعه‌لری اکمدکی محرر اصل ونفوذ مسلمه اعتبار ایله
متحققه اولمغله صغیره‌نامه مزبورانک مذکور خانه‌نک ورثه‌سنه ایاسلام عبدالرحیم بن عبدالمنعم صاحب بدل قبضلرنده ولوجه الاستیجاع
استیام صدیقه تسلیم ایتملری وصی مزبوره‌نامه ویکیسنه حاضر بالطلب کتب اعطی فی یوم الخامس والعشرین من شهر ذی القعده الشریف
سنة ستة وعشرین ومائتین والف

الاحقر الجانی

قریه مزبوره‌نامه یازیلدی

والی زیبا اسماعیل قره‌خانی

٧٢٥

قريس جزيره سنای مرکز ولوا بغداد لقضاء قضاسنه محکمه کريه قضاسنه تابع ترابزه ضمنلکی مرکنه ناحيه بولنه ناحيه ده وقف ايده
حسن علی اوستانای صحی اوغلی وهالا بکرمی باشی متجاوز عاقل وبالغ وبلوغنه رشدی مضمم اولديغنی ادعا ايده اشبو باعث
الوثيقه احمد بهجت صالح مجلس شرعشريفه نزد عالی صدرنده تسويه امور يه قبل شرعنده منصوب وصيس اولمغله مرقوم بولنه ده مورث مالنه بالوصايه
وضع يدی متحققه اولمغله کريه قضيه ضبط صبحانه ذی مواجهه سنده اوزرينه دعوی وتقرير کلام ايدوب هالا بهم بکرمی باشی متجاوز عاقل
وبالغ وبلوغنه رشدم مضمم اولوب امور مالنه بالنفس روئيه قادر واعانت وجهه مستغنی اولديغنه بروح صوفای مرقوم محمد علی اوستانه
مورث برقطعه دکان سوجمه مال موروثی وجميع مرقومه ها لاطلب ايدرم سوال اولنوب بالکل تسليم قبل شرعنده وضن مرقومه بنه اولمغه
مرادمدر ديمکله غب السؤال مرقوم ضبط صبحانه ذی مرقومک مال موروثه بالوصايه وضع يدينی اقرار لکله مدعی مرقوم احمد رشدمدعانک انکار ايدجک مدعی مرقوم احمد ده بروجه مشروح مدعاسنه بينه طلب اولنمغله حال احضار ايلديکنه شاهدلری حاضر ايدوب
هيئه وجهانه قريه حقی محمد صالح لدی الشهاده مجلس شرعه حاضر اولوب اثر الاستشهاد في الحقيقه مدعی مرقوم مصطفا اليوم يکرمی بشنه
متجاوز عاقل وبالغ وبلوغنه رشدی مضمم اولوب امور مالنه بالنفس روئيه قادر واعانت وجهه مستغنی در مرقوم بوجهه مشروح بوده اوزره
شاهدلرنه شهادت وضع ايدرز ديو تقرير صفحه اللفظ والمعنی باطراحه برنهج شرعی اداء شهادت شرعيه ايتدکلرنده صحه شهاده
مرقومه ده مندرج حيه وحقی محمد صالح سرا وعلنا لدی الترکيه عدل ومقبول الشهاده ايدوکلری اخبار اولنمغه موجبيله مدعی
مرقوم مصطفانک رشدنه بعد الحکم واثبته مادقع بالطلب کتبا ولدی حرره ابوم السابع والعشرين من شهر ذی القعده سنه ثمان وثمانين ومائتين والف

الحال

محکمه کای محمد ناظم افندی

٧٢٦

قريس جزيره سنای مرکز ولوا بغداد لقضاء قضاسنه محکمه کريه قضاسنه تابع اغن قريه سی کنه ناحيه بولنه ناحيه ده وقف ايده
بنتا محمد علی اوستانای صحی اوغلی وهالا بکرمی باشی متجاوز عاقل وبالغ وبلوغنه رشدی مضمم اولديغنی ادعا ايده اشبو باعث
الوثيقه احمد بهجت صالح مجلس شرعشريفه نزد عالی صدرنده تسويه امور يه قبل شرعنده منصوب وصيس اولمغله مرقوم بولنه ده مورث مالنه بالوصايه وضع يدی متحققه اولمغله کريه قضيه ضبط صبحانه ذی مرقومک مال موروثه بالوصايه وضع يدينی اقرار لکله مدعی
مرقوم احمد رشدمدعانک انکار ايدجک مدعی مرقوم احمد ده بروجه مشروح مدعاسنه بينه طلب اولنمغله حال احضار ايلديکنه شاهدلری حاضر ايدوب هيئه وجهانه قريه حقی محمد صالح لدی الشهاده مجلس شرعه حاضر اولوب اثر الاستشهاد في الحقيقه مدعی مرقوم احمد اليوم يکرمی بشنه متجاوز عاقل وبالغ وبلوغنه رشدی مضمم اولوب امور مالنه بالنفس روئيه قادر واعانت وجهه مستغنی در مرقوم بوجهه مشروح بوده اوزره شاهدلرنه شهادت وضع ايدرز ديو تقرير صفحه اللفظ والمعنی

بالمواجهه بمنهاج شرعی اداء شهادت شرعیه ایله کلدکده شاهده مزبوره خدیجه حضرتلری سراً وعلناً لدی التزکیه عدله ومقبول الشهاده ایدوکی اخبار ایلمغله موجب مدعی مزبور احمد لی رشیده بالحکم والتنفیذ ماذون بالطلب کتب اولندی حرر فی الیوم التاسع والعشرین من شهر ذی القعده لسنه وعشرین ومئتین والف

هو الحال

محکمه کای محمد ناظم افندی

اوطه جی ضبطی محمد

اوروفه ده زیاده عباس محمد مرحوم حضور شرعیفه کلوب حجت عالیه مزبوره عمدة النقبا زاده ابراهیم افندی ایله الیوم المقرر شرعاً مکتب رشیده تحصیلده بولنان صبیه لسه حبیبه خطیبه بنت محمد علی مرحوم حجت شرعیه سی صحیح شرعیله وصیف مزبور لری نسویه امور یه قبل شرعده وصی نصب ویفصله قضاء محکمه شرعیه کای محمد ناظم افندیه تسلیم ایدلکده وصی مسمای الیه دخی صبیه مزبوره لرینه تسلم وقبول ایدوب مبلغ مزبور یه بالجمله الحفظ والاستیفاء انبای اموالی صدیقه تسلیم ایدیکی تحصیل اولندی حرر فی الیوم التاسع والعشرین من شهر ذی القعده الشریفه لسنه وعشرین ومئتین والف

هو الحال

محکمه کای محمد ناظم افندی

ضبطی احمد

۷۲۷

جزیره سنان مکی ولایتی اولوکی قضاسنه تابع نفس نفیس خضر ریسنه ایکمه بوزه اقدم وفات ایدوب مفقوده خانم عاجز احمد حدی اوغلی وعایه بکری یاشی منجاوز اولوب عاقل وبالغ وبلوغنه رشدی منضم اولدیغنی ادعا ایدوب اشبو باعث الوثیقه احمد مجلس شرعشریفه انور یه حال صفدنده نسویه امور یه قبل شرعده منصوب وجیس اولندم مزبوره والده سندن صورت حالی بالوصایه وضع یدی مقتضه اولوب فصه مزبوره یه عفه افندی عاجز احمد سوا جهه سنده اوزرینه دعوی ولدی بکلدم ایدوب عاجز احمد بکری یاشی منجاوز عاقل وبالغ وبلوغنه رشدی منضم اولوب امور مدنی کندی باشنه رویته قادر واعانت وحیده مستغنی اولدم والده سی مزبوره دن صورتی مشتمل دفتر قضاتی موجبنجه مال موروثی وجیس مزبوره یه عاجز احمد سؤال اولنوب والده سی مزبوره دن صورت مزبوره بالوصایه وضع یدی باکر تسلیم قبل شرعده وجیس مزبوره منبعد ایکسی مرادیدر دیکده غب السؤال مزبور عفه افندی دعوی مزبور لری حال موروثه بالوصایه وضع یدینی اقرار ایلکله دعوی مزبور لری مرقوم احمد لی رشیده دعوی انکاریه بحث مدعی مزبور احمد لی رشیده بروجه مشروح دعوی مسموعه یه طلب اولندقده رجال احرار مجلس شرعه حاضر اولوب مدعی مزبور احمد لی رشیده دعوی مسموعه سنه حاضر اولان عفه افندی وشاکر پاشا محمد علی افندی بوصول اشهاد مجلس شرعه حاضر اولوب اثبات شهادت دعوی مسموعه یه شاکر پاشا محمد علی افندی بوجه اوزره شهادت شهود عدول مرضیه سی مزبور احمد لی رشیده رویته قادر واعانت وحیده مستغنی اولدم بالوصایه وضع یدی باکر تسلیم قبل شرعده

239/25 N.Z.L -126
24/11/25 -11-

٧٢٨

قریہ جزیرہ سنائی مرکز دلایتجاد تحصیل لفکوش قضاء محمودیہ تابع بیرتونا قریہ سکنہ مذکورہ اولوب عرضحال ایدہ موذنہ
محمد بن مصطفی نام کسنہ مجلس شرع شریف انورہ تقریر کلام وبشرعہ اطلام ایدوب یوم شنبہ ام ایتکہ بنت علی بن عمر سفیہہ وغیر
رشیدہ اولوب غیری شرعدہ ونفس ضرریہ ثمینہ فادرہ اولمیغندہ قبل شرعدہ مزبورہ اذنریہ وصی نصب لازم اولمغلہ
مخصوص مذکوری سیدہ اصل وقوعدہ تحقیقہ برلہ شنبہ سفیہہ وغیر رشیدہ مزبورہ اذنریہ قبل شرعدہ بروصی نصب
وتعیین اولنمق مرادندہ بدرکدہ فی الحقیقہ حال مزبور موذنہ محرر تقریری اذنریہ اولوب ومزبور موذنہ محرر تقریری
مذکورہ اولوب ومزبور موذنہ محمد بن مصطفی مبلغ الاقدام مستفیض وقوعدہ وصایت عہدہ سندہ مکتوبہ تاریخ بیوکی سیدہ
اصل وقوعدہ وقریہ مزبورہ اهالیسندہ ابراهیم افندی حاضر مجلس وباالجمع علی وجہ الاغلب وحاضر اولدقلری بہ مجلس وعلی تعیین
علی ناموبہ سفیہہ اطفال یتیمہ لدی الشرع الانور ظاهر اولدقدہ صحیح سفیہہ وغیر رشیدہ مزبورہ عائلہ تصرفاتندہ مجری اولزدہ
مزبور موذنہ محمد سفیہہ وغیر رشیدہ مزبورہ نام صالحی محفظ وامور دینی ودنیویہ رؤیت وباالجملہ حقوقنی محافظ وصایتہ قبل شرعدہ
وصی نصب وتعیین اولندقدہ اولدقدہ مذکورہ یہ قبول ومراسم مایتبین ادا بالتمام وکمال تسجیل واعلام
اولندی حرر فی الیوم الثالث من شہر ذی الحجہ الشریفہ سنہ وثلثمائہ والف

هو الحال
محمد کامل محمد ناظم افندی
صحیح محمد
شاهد حسن افندی

٧٢٩

قریہ جزیرہ سنائی مرکز دلایتجاد تحصیل لفکوش قضاء محمودیہ تابع بیرتونا قریہ سکنہ مذکورہ قرہ محمد بن ابراهیم مجلس شرع
کاتب کتدی فراشعہ حاصل والیوم تحت نظامدہ بولنان قریہ مزبورہ راهبہ عایشہ بنت طوغلیہ متولدہ
صفیہ وشریفہ کتدی اولارلہ مدیون بطوعہ اقرار ایدیکی تسجیل واعلام اولندی حرر فی الیوم التاسع والعشرین من
شہر ذی الحجہ الشریفہ سنہ وعشرین وثلثمائہ والف

هو الحال
محمد کامل محمد ناظم افندی
صحیح

٧٣٠

قریہ جزیرہ سنائی مرکز دلایتجاد تحصیل لفکوش قضاء محمودیہ ذکر مقامدہ تابع ایتالا قریہ سکنہ مذکورہ ایکیسی بولنان قدیم وخانہ
ایدہ سجادہ یوسف ودائی زوجہ مذکورہ متوفی طوطی بنت اسماعیل ایکی صبی صغیر اولمغلہ یوسف وسجادہ نامنداکی اولادلری
بالاشبار عند الشرع الانور ظاهر ومحققہ اولدقدہ صحیح سفیہ مزبورانک والدہ لری وشویہ امورلرینہ باالجملہ شرعیہ
وصیلری اولمغلہ ذکر اولنان شریف شرعیہ مرقوم اشبو باعثہ الوثیقہ طوطی بنت اسماعیل مجلس شرع شریف انورہ تقریر کلام ایدوب
وصیلری بولنمغلہ صغیر اہ مزبورانک پدرلری متوفای مزبور دہ منتقل قریہ مزبورہ کائنہ ٧٥٤ نومرولو ٨ حانولو ٢ تاریخلی
وصیتی بولنمغلہ صغیر اہ مزبورانک پدرلری متوفای مزبور دہ منتقل قریہ مزبورہ کائنہ ٧٥٤ نومرولو ٨ حانولو ٢ تاریخلی
موجبنجہ طرفندن اندوہ موجبنجہ کہ باخود وباتدا بنایا باتدا بنایا ویول بابا بول بابا بول بابا اندوہ موجبنجہ کہ باخوایلہ محدود
بر باب خانہ بیع عهدہ سنائی اولمق مراحدہ ایکی سراحی بکا دیبشدہ اوہ دہ دیت سراحی صغیر اہ اعلام یوسف وسجادہ

٩

انتقال ابدوب خانه مزبوره مشروط خراب اولدقده تعمیر و ترمیمه اقتدارمز اولدیغندن و دیکراوج ربع حصه لری صاحبلری طرفندن صاتلمسه
اولدیغندن اولوجه لرینه ربع حصه سی وضع صاتیلوب برا ایتام صغیرینک استبداع اولنمه صغیرانه مزبوره نک منفعه ندن واردا اولدیغندن
صغیرانه مزبوره نک ذکر اولنان ربعده اولان مساکه اودره تسلم حصه لرینه مشتریسی مشترسی نافذ فارغ اولمغه و برلن اقتدار
اولجه الاستبداع ایتام صغیرینه تسلیم ایتمک اوزره جانب شرعدن یدلرینه بالمعاینه مزادده ویرلکده وجهیله مزبوره نک کلمات
شروطیه سی واقف حجتنه و نفس الامره موافق اولدیغی ذیل وثیقه ده مسطور اهل وقوف صحیه اخبارلریله محقق اولمغله صغیرانه مزبوره نک مذکور
حانوت ربعده اولان مساکه اودره تسلم حصه لرینه وضع یدلرینه حصه سیله برابر برا مشتریسی مشترسی نافذ فارغ اولوب برلن قبضه
اولجه الاستبداع ایتام صغیرینه تسلیم ایتمک اوزره وجهیله مزبوره لوطوی یه اذنه و بیلکیه حاوی طابو کتب اولدیغی حرره الیوم
الخامس من شهر محرم الحرام سنه سبع وعشرینه وثمانمائه والف

اسود الحال

ابدلنا قربا ای عین قره قانیا

قره قوره یا جعفر محمد

٧٤١

قوپوسی جزیره سنان مرکز ولایتی اولان مقدس محمد نده طوبخانه محله سی ساکنلرندن اولوب مقدس محکمه شرعیه سنه باشرا دعاسنه
عن ضحال ابنه محمد به فوریه حاجی ابراهیم نام کسه سر بنات الشیخ وضیفه لرنماز افندی حضرتلرنک درکنار وحوالیسنده محکمه مزبوره نک
مجلس شرعشریف انوره تقرر کلام و تصدیق مرام ایدوب محله مزبوره ساکنلرندن اولوب الیوم کریه قصبه سنده بولنان محمد ابن
زهرا خانم بنت فوریه زاهد افندی نام خاتونه مخلفه الشعور وعدیمة الاقتدار اولوب غیری تردد ایتمغی حرردده تقبیله
قادره اولدیغندن فصل شرعنده مزبوره اوزرینه بروجه نص لازم اولمغله خصوص مذکورک بیننده اهل وقوفدن تحقیقه برله مزبوره
اوزرینه فصل شرعنده بروجه نصب وتنبیه ولنمه مادده ویرلکده فی الحقیقه حال مزبور محمد ان تقریرجاوزره اولوب ومحله مزبوره اقامندن
خبیر واقف اولدیغی بیننده الاقران مستفیض ولدوجه اشهر وصایتی لابقیه ایفاسنه متصدی اولدیغی بیننده اهل وقوفدن
ومحله مزبوره اقامندن ربانی ابنه افندی بهاجی مصطفی وحبیبه غابه فوریه حاجی محمد رابا صوفیه محمد اقامندن نجار حاجی
مصطفوت افندی بهاجی مصطفی افندی نامنده سلیمه اخبارلریله سر بنات الشیخ الانور فاطمه اولدقده صکره عدیمة الاقتدار وعاجزه
مزبوره نک خانم تصرفاتنه مجاوزه صادر اولدیغی مسموع واشتهار یافته اولمغله حقوقی محافظه ومراعاته فصل شرعنده مزبوره ابنه الف افندی
وصی نصب وتنبیه اولنمقده اوامر فرض وصایت مذکوره یا قبول ومراسمی مکمل ایفا تعهد والتزام ابلدیکی تسجیل واعلام اولندی حرره الیوم
السابع من شهر محرم الحرام سنه سبع وعشرینه وثمانمائه والف ١٢٧ محرم سنه ٩ کما علیه الختم

الاسود الحال

محمد کمال محرر ناظم افندی

اوطه جی حسن

٧٤٢

۷۴۵

قریه جزیره سنای مرکز ولایت لفکوشه قضاسنه ملحقه کرمنای ناحیه سنه تابع لیمانسوی قریه سکنه لرندن الی ایرمق باشدر
طرفنده وکیل مجلس شرعیه ذکور حافظ عثمان صحال اقدعا عبد حاجی بنازعالتی مجلس شرعیه تحریف اولنرق موکله زبوره نلد
زوج یافع قریه مزبوره کی احمد بوشنامه سواجلا سنده تقریر کلام وبغیر عنه الرام ایدوب زبوره موکله سنه زبوره الی یا
بوسنه تسلم بکاج ایدوب مزبوره یه دخول ایدرك برمدت بیلندیده زوجیت فاصله ایکمه تاریخنده ایدیغ ماه مقدم مزبوره یا

۷۴۶

قریه جزیره سنای مرکز ولایت لفکوشه قضاسنه ملحقه کرمنای ناحیه سنه تابع اغزه قریه سکنه لرندن ایکمه بولنه اقدم وخانه ایدن عثمانه
حیاته صبیان صغیر وغیر وعیالا یکرمی یاشی متجاوز اولوب عاقل وبالغ وبلوغنه رشدی منضم اولدیغی ادعا ایدن شو باعث الوثیقه
حسابنه مجلس شرعیه تحریف اولنرق طلب اولنه زبوره قبل شرعه منصوبه وجیه اولدیغی مزبوره موروث
عالنه یا لوصایه وضع یدی متحقق اولدیغی دالره ثابت مصطفی محضرنده دعوی وتقریر کلام ایدوب بیعا عالیکرمی یاشی متجاوز
عاقل وبالغ وبلوغنه رشدی منضم اولوب امورنی بالنفس رؤیه قادر واعانت وجیه مستغنی اولدیغی مزبور
عثمانه حیاته صبیه موروث بوقطعه دختر قسام یوسف عالی والدهم ووجیهم مزبوره اقامه دعا عالیطلب ایدرم سؤال اولنوب بکا
تسلیم قبل شرعیده وجیه مزبوره یه تنبیه اولنه مراد صدر دیه کده وجه سؤال مزبوره اقامه دعوی مزبور عالی موروثه یا لوصایه
وضع یدی اقرار لهم مدعی مزبور سؤال محرر ستده مدعاسنی انکار ایدیجك مدعی مزبور محمد ایدن یه بروجه مشروح مدعاسنه
بینه طلب اولنقده رجال اوادن یه قریه مزبوره یا علم حیاته وجیه واحد حیاته وجیه یا ماه کسنه لرایله شهادته مجلس شرعه عالیه
اولوب اقامه شهادت ایدرك فی الحقیقه مدعی زبور محمد ابن یه الیوم یکرمی یاشی متجاوز عاقل وبالغ وبلوغنه رشدی منضم اولوب امورنی
بالنفس رؤیه قادر واعانت وجیه مستغنی اولدیغی مدعی مزبور محمد ابن یه بروجه اوزره شهادت ایدرك دیو تقریری
تمامه لفظ والمنی بالمواجهه برنهج شرعی اداء شهادت شرعیه ایتکله مدعاسنه شهادت مزبوره یا علم حیاته وجیه
واحد حیاته وجیه سرأ وعلانیه لدی العدالتی عدل ومقبول الشهادة اولدقلری اخباریله موجب مدعی مزبور محمد ابن یه
رشدیه بیننا الحکم والنفیذ صادر فی بالطلب کتب اولندی حرر فی الیوم الحادی عشر من شهر محرم الحرام سنه سبع وعشرین وثمانمائه والف

الاحوال

الاحقر محمد ابن احمد عفی عنه

۷۴۷

قریه جزیره سنای مرکز ولایت لفکوشه قضاسنه ملحقه امورخانه ناحیه سنه تابع اورنه قریه سکنه لرندن خواجه محمد ابن
امین قدار زکی خانم بنت حاجی احمد یا نسویه امورنه باجهت شرعیه وصی منصوبه اولدقلری ادعا ایدن محمد صالح ابن یه
بوصیه اغا وصایت مذکوره ذمه یا بالطوع والرضا استغفاسنه مجنونه مزبوره نك نسویه امورنه دیکر بروصی نصب
وتعیین اللهم وازوم اولمغله مجنونه مزبوره نك صدرده ادعا اولنوب اقامه وجه امور وصایت عرضه سنده یکانه خادم

ابروکه ذیل وثیقه محرره ایدوسی مسلمیه ضبط ایدیلدی لدی الشرع الانور فی ۲۵ شعبان سنه ۱۳۲۰ باعث الوثیقه محمد توفیق افندی بدعوی رضا اتف
مجنونه مزبوره یه بیننده ایدیلدیکی اثبات قلنیغی بیان ایله دعوا مزبوره مقبول شرعیه ومثبت ومسموع اولدقده
اولدخی بروجه محرر وصابت مذکوره یه قبول وصدقت لوزیری کما ینبغی ادایله تعهد واز ام ایتمکله ومجنونه مزبوره زیر خامه
مقدما فرضه وتقدیر اولنان شهریه لوزوجه غلادی اسعادیسیه مزبوره یه نفقه وکسوه جهتیله کفایت ایتمو مالنه
رضی ضمن مساعد اولدیغی بالاخبار متحفظ اولمغله وضمن مسایله محمد صالح ودخی لاصوه محمد توفیق افندیلر طرفلرینه حاکم موقع صدور
کتابه طوبال وعسکر عاجز افندی دخی تاریخ وثیقه ده اعتبارا بهر شهر الی غره شهر ضمنه مبلغ مفروضه مجموع مذکور بهر شهر
یوز الی غره شهر مجنونه مزبوره زکیه یه نفقه وکسوه بها وسائر لوازم ضروریه سنه فوج وحرفه وقت ضرورته
استنادیه ومحتفظ مجنونه مزبوره یه مالنه رجوعه ومن مزبور محمد توفیق افندیه ادنه ویرمکه مادع بالطلب کتب
اولدی محرره فی اول العاشر من شهر محرم الحرام سنه ۱۳۲۴ وعشرینه وثمانمائه والف

مهر الحال

اولوجه ضبط محرر اغا

محکمه کای محمد ناظم افندی

۷۴۴

قبیس جزیره سنان اغاکز ولایتی اولاد لفقوس قضاسنه ملحقه ذکر خانه سنه تابع ایاسوفو قریه سی ساکنه لرندن ایریجا خاتون
طرفنده وکیل مکمل شرعیس دعوی وکیلی مدنی حافظ عثمان جمال افندی حاضر اولدقده مدعی شرعیس مزبور موکلی مزبوره یه
زوج واضع قریه مزبوره یا احد یه یتشمکه مواجهه سنده تقریر کلام وتعبیر مرام ایدوب مزبور احمد موکلی مزبوره الی یا
بوندن اقدم نکاح ایدوب مزبوره یه دخول ایدرك برمدت بیننده زوجیت قائم ایکن تاریخدن اوچ ماه مقدم مزبوره یا
بلا نفقه ولا مسکنه شرعی ترك ایلیکله کرك موکلی مزبوره وکرك مزبور احمد ك فراستنه حاصل ومزبوره نه مقوله اشیو
حاضر بالمجلس اولان اوده بسه کونلك اوغلی نجفی نفقه یه شتم اعتبارله اولبابده موکلی مزبوره وصیی مزبور ك نفقه
وکسوه بها رأی الجهد مزبور احمد اوزرینه قدر کفایه مبلغ فرضه وتقدیر اولنمه واحده دیرکه غب السؤال مزبور احمد جوابنده
مزبوره الی الیوم نکاح ایدوب دخول ایتمکین ومزبور اوغلی نجفی فراستنه حاصل ومزبوره نه مقوله اولدیغی بطوع اقراد
ایتکله صکره موکلی مزبوره کذلك نزاع ایدرك کندی خانه سنه تك وحده سنان خانه سنه کیمسه اولدیغی بیانله ومزبوره
رضی تقدیمه ایتمکله مزبوره ناشزه اولمغله بحجه الحضانه صغیره بولنه صغیر مزبور ك نفقه وکسوه بها سی ایچون مزبور
احمد اوزرینه بالتراضی یومی یکیشر اقچه غرشه نفقه فرضه وتقدیر اولنوب تسجیل واعلام اولندی حرره الیوم الخامس عشر من شهر ذی الحجه
الشریف سنه ۱۳۲۴ وعشرینه وثمانمائه والف

مهر الحال

محکمه کای محمد ناظم افندی

اولوجه ضبط محرر اغا

قريس جزيره سنك وكز ولايتي اولا لفقوش قضاسنه مخمه طاغ ناحيه سنه تابع بيا قريسي سكنه ده ايكمي بوزنه اقوم وخانه
ايده مصطفى محمد شيخ صبي وغلو بعالا بكري باش متجاوز اولوب عاقل وبالغ وبلوغه رشدي مقتضي اولديغي اوزره
اشبو باشت الاعلام صالح مجلس شرعشريفنه نوره والده سي وحال صغرنده تسويه امورينه باشت شرعيه وضي مقتضيه سي
اولمقله مال موروثه بالوصايه وضع يد تحفظه اولنه خاطمه بنت فضيل محضره اوزرينه دعوي وتقرير كلام ايدوب حالا
بهه بكرمي باشمي متجاوز عاقل وبالغ وبلوغه رشدي مقتضي اولوب امورمي بالنفس رؤيته قادر واعانت وحيده مستغني اولمله
يد يم مقوفاي مزبوره يد موروثه برموجب دفترحسام عالي والده م ووجه م مزبوره خاطمه ده حالا طلب ايدم سؤال
اولنوب بكا تسليم قبل شرعنده وصيم مزبوره به تنبيه اولنوب مدعي مزبور سؤال اولنوب غب السؤال اولدقده مدعي مزبور
مال موروثه بالوصايه وضع يد ايتمه اقرار لكمه مدعي مزبور سؤال اولنوب مدعي انكار ايدكله مدعي مزبورك صالحده
بوجه مشروح مدعاسنه خط اولنمغله رجال احرار مسجله تفقوشه حاضر احمد وقربه مزبوره ي احمد حاجي موسى نام
كمسنه لر دخي اشبو مجلس شرعه حاضر اولوب استشهاد في الحقيقه مدعي مزبور صالح اليوم يكرمي باشمي متجاوز ايدوب
عاقل وبالغ وبلوغه رشدي مقتضي اولوب امورينه بالذاته رؤيته قادر واعانت وحيده مستغني دير بزلر بو خصوصه بوجه
اوزره شاهدلرز شهادت وضايه رز بو طريق مستفهم الفظ والمعنى برنهج شرعي اداي شهادت شرعيه ايتكله مدعيه صالحه شهادتله
مزبوره اصول موضوعه سنه توفيقا سزا وعدنا لدي الزكيه عدل ومقبول الشهاده ايدوكله افبا اولنغله موجب مدعي مزبور
صالحه رشديه بعد الحكم والتنفيذ مادفع بالطلب كتبه اولندي حرره في اليوم الخامس عشر من شهر محرم الحرام لسنه سبع وعشرين وثمانمائه والف

هو الحال

ادم محمد مصطفى محمد عاصم افندي

قريس جزيره سنك وكز ولايتي اولا لفقوش قضاسنه مخمه طاغ ناحيه سنه تابع بوكوريا قريسي جوارنده كائن قاضي يفقلي ومحل معروفده
يفقلي سكنه ده عاقل ايده حسين اغا قاضي مصطفى مجلس شرعشريفنه ايوبه ده تقرير كلام وتقرير عصمه اطرام ايدوب اعادم
وبادر زاهم محمد حاجي يوسف سفيه وغير رشيد اولوب غيبي شوده ونفسي ضرر ده تجويزه قادر اولديغندن قبل شوعده مرحوم
اوزرينه وضي نصبي لاجلهم اولمغله خصوص مذكور بيننده ثابت وظاهر وتحقيقه برلي اعادم سفيه وغير رشيد مرحومك اوزرينه قبل
شرعنده بوجه نصب وتنفيذه اولنمغله مرحوم حسين اغا ابن حسين اغا مقتضي ده اوزره ايوب وبو وجه حسين اغا بيننده الحال
مستقيم وحكم وحمايت عهده سنده كلمله قادر ايدوكي بيننده ثابت وظاهر وتحقيقه برلي مزبوره اعادم حافظ محمد ستوق اغدر وقربه مزبوره
اولمغله يوسف اغا ابن عثمان وحاجي محمد مصطفى نامنده مسلمين خبار ريده شرع انورلرينه دعوي اولنوب مدعي مزبور
مرحوم محمد حاجي يوسف اغا ابن عثمان مزبور حسين اغا سفيه وغير رشيد مرحوم مادام حفظ وامورمي روئيه قبل شوعده
وضي نصب وتنفيذه اولنده اولدخي وصايت مذكوره يه قبول وداسن كمنبغي اداي تعهد والتزام ايدكله تنبيه اولندقده
حرره في اليوم الرابع عشر من شهر محرم الحرام لسنه سبع وعشرين وثمانمائه والف

هو الحال

ادم حسين اغا عبد الله محمد عاصم افندي

٧٤٧

قريس جزيره سنان مركز ولايتماولاً لقضاء قضاء سنه طاغ ناحيه سنه تابع برا قريس مركندنه ايكمه بوندنه قوم وخانايده مصطفى
صبى صغيرلرى صبيه قزى وهالا يكرمى ياشى متجاوز اولوب عاقله وبالغه وبلوغه رشدى منضم اولديغى ادعا ايدوب باعث اولمغله ادعاسنه
طرفندنه قريه مزبوره لرصالح مصطفى واحمد حاجى موسى شهادتلريله وكالتى ثابت رجوعت وكالتنه حكم شرعى بولمغله اولاً زوجى مصطفى
بهادر افندم مجلس شرعه شريفه الوروب موكلى مزبوره اينه نك والده سى وحال صغيره تسويه امورينه باحجت شرعيه وصى منصوبى اولمغله مال
موروثه بالوصايه وضع يدنه متحقق اولمغله فاطمه بنت ضيق محضره اوزرينه دعوى وتقرير كلام ايدوب زوجه موكلى مزبوره حالا يكرمى
ياشى متجاوز عاقله وبالغه وبلوغه رشدى منضم اولوب امورينى بالنفس رؤيته قادره واعانت وحيده مستغنى اولمغله يدى متوفاى
مزبوره دن موروث حصه سى قسام مالنى والده سى وجهيله مزبوره فاطمه دن حالا بالوكاله طلب ايدرم سؤال اولنوب بقا تسليم قبل شرعده
وصيه مزبوره به تنبيه اولنمغه مبادرت ديكده غب السؤال اولنمغه جوابنده مدعيه مزبوره نك مال موروثه بالوصايه وضع يدنى اقرار
لكمه مدعيه مزبوره نك برمقوال محرر رشد مدعاسى انكار ايدجك وكيل مدعيه مزبوره اينه دن برو جهيله مدعاسنه بينه طلب اولنمغله رجال
اخبار سجله لفقوش احمد وقريه مزبوره دن احمد حاجى موسى نام كسنه لر دعوى شرعيه لرينه مجلس شرعه حاضر اولوب اثر الاستشهاد
فى الحقيقه مدعيه مزبوره اينه اليوم يكرمى ياشى متجاوز ابدو عاقله وبالغه وبلوغه رشدى منضم اولوب امورينى بالذات رؤيته
قادره واعانت وحيده مستغنيه دن بزلربو خصوصه بوجه اوزره شهادت وضع ايدرز دينو تقرير مشعر الفاظ واطمينان
برنهج شرعى اداء شهادت شرعيه ايتدكلرنده حسكره شهادتنامه مزبوره نك اصول موضوعه سنه توفيقاً سراً وعلناً لدى التزكيه
عدل ومقبول الشهاده ايدوكلرى اخبار اولنمغله موجبيله مدعيه مزبوره اينه نك رشديته بعد الحكم والتنبيه ماوقع بالطلب كتبه اولنمغله
حرر فى اليوم الخامس عشر من شهر محرم الحرام لسنه سبع وعشرين ومائتين والف

اصل الحال

ادهم جوجنيس صدقى محمد محمد كاى محمد ناظم افندى

٧٤٨

قريس جزيره سنان مركز ولايتماولاً لقضاء قضاء سنه طاغ ناحيه سنه تابع كوينه ماقريس مركندنه ايكمه بوندنه قوم وخانايده عرب احمد عبد الله
صبى صغيرلرى وضع يد ايدوب يكرمى ياشى متجاوز عاقل وبالغ وبلوغه رشدى منضم اولديغى ادعا ايدوب باعث اولمغله ضيق ابراهيم مجلس شرعه شريف
الوروب حال صغيره تسويه امورينه قبل شرعده وصيه مزبوره يه تنبيه اولنمغله مزبوره يدندنه موروث مالنه بالوصايه وضع يدنه متحقق اولوب
والده سى اينه سواجرا سنده اوزرينه دعوى وتقرير كلام ايدوب حالا يكرمى ياشى متجاوز عاقل وبالغ وبلوغه رشدى منضم اولوب
امورينى كندى بالنفس رؤيته قادر واعانت وحيده مستغنى اولمغله يدى متوفاى مزبوره دن بولنمغله موجبيله مال موروثى وحصه
مزبوره دن حالا بالوصايه يدم سؤال اولنوب بالكتبه قبل شرعده وصيه مزبوره يه تنبيه اولنمغه مبادرت وجه كوه غب السؤال مزبوره
اينه خاتونه مدعى مزبورك مال موروثه بالوصايه وضع يدنه اقرارلكمه مدعى مزبور برمقوال محرر رشد مدعاسى انكار ايدجك
مدعى مزبور ضيق ابراهيمه برو جهيله مدعاسنه بينه طلب اولنمغله رجال اخبار سجله لفقوش احمد وقريه مزبوره دن احمد حاجى موسى نام كسنه لر
به صقاليه يكمه يدى مصطفى دعوى شرعيه لرينه مجلس شرعه حاضر اولوب اثر الاستشهاد فى الحقيقه مدعى مزبور ضيق ابراهيم اليوم
يكرمى ياشى متجاوز عاقل وبالغ وبلوغه رشدى منضم اولوب امورينى بالنفس رؤيته قادر واعانت وحيده مستغنى در بزلربو خصوصه بوجه

۱۶

اوزره شهادت ستر شهادت رضا یه درز دیو بری متضمنه اللفظ والمعنی بالمواجهه بر نهج شرعی اداء شهادت شرعیه ایتدکلرینده
صحه شاهدلرنده مزبوره ایله اثر درعلم وعرفا وعدلا ذوالتزکیه عدل ومقبول الشهاده وکلای اخبار اولمغینه موجبیله مدعی مزبور رضیل
ابراهیمان رشدینه بسط الحکم والتنفیذ صادر فی بالطب کتب اولندی حرر فی الیوم الثانی والعشرین من شهر ذی الحجه الشریفه لسنه
سته وعشرین وثمانمائه والف

الاحقر عفی عنه ضبط محمد عفی محمد نافع افندی

۷۴۵

قرب جزیره سنك مركز ولایتی اولاً نفقوش قضاسنه ملحق ركز منلای ناحیه سنه تابع بوداجه قریه سی ساكنه لرندن ذات شریف شرعی ایله
معرفه اشبو باعثه الارعلام طوطی بنت ابراهیم نام خاتونه طرفندن وكیل مرعی محمد عارف نافذ بهشکوی مجلس شرع شریف انور موكله
مزبوره نك زوج مطلقی ایدا قربا حسبه بالله صاحب سنده مزبوره حسبه موكله مزبوره یه بیاض اوجیوز یكرمی درت سنه سی شوال
شریفنده اوجیوز غروش مهر معجل ویكیوز الیغ غروش مهر موجل تسمیه سیله عقد نكاح ودخول ایدوب زوجیت بینلرنده قائم ایكن
تاریخ اعلام مدینه الی ماه مقدم موكله مزبوره یه بایناً تطلیقه ایدیكندن زمانندن متقدر ومستولیه اولان مهر مذكوره
بتمامه الیغ غروشك هالا باقی كالطلب ایدرم سوال اولنوب بكا تسلیم ایتمه اولغین ومزبور حسبنك فراشنده صاحل وموكله مزبوره
متولده قرمه كوزلی مصطفی نام صغیرك نفقه وكسوه بهاسی تجویه باباسی مزبور حسبه اونه یه قدر معروف نفقه فرضه وتقدیراولنمه
بالوكاله مطلوب مدعی ویدكده غب السؤال مزبور حسبه موكله مزبوره یه مهریه مذكوریه ایله نكاح ایدوب دخول ایتمكین ومهریه مذكوریه
الی الان زمانه بولنیغی وصیغه مزبور مصطفی كندی فراشنده صاحل اولدیغنی بطوعه اقرار ایلدكده صالح مهریه مذكوریه نسبتنه الیغ
غروشی هالا اداء وتسلیم مزبور حسبه اولدیغی كبی صغیر مزبور مصطفانك نفقه وكسوه بهاسنك تاریخ اعلامدن الی مزبور حسبه
اونه یه بومی ایكی غروشه فرضه وتقدیر ایدلوب صالح مفروضه مذكوری صغیر مزبورك نفقه وكسوه بهاسنه خرج وصرف ولوغایه
استانه یه وعند النظر مزبور حسبه رجوعنه قبل شرعدن موكله مزبوره طوطی یه اضافتله وكیل مزبور محمد عارف نافذ اداء ایلدیكنه صاحل
بالطب كتب اولندی حرر فی الیوم العاشر من شهر صفر الخیر سنه ثمان وعشرین وثمانمائه والف

٧٥٠

قبيس جزيره سنان مركز ولايتجاولة لقضوش قضاسنه ملحوظ لفكه ناحيه سنه تابع يورفوزقريه مركزلرنده ايكمه بوندنه اقدم وخانه ابده شريفه بنت حسنان ورائه زوج متروكي عثمان ايله صدري مراهقه اوغلي حسينه وصدري مراهقه قزي شفيقه يه مخارجه اولجه بعده قبل القسمه مراهقه مزبوره شفيقه دخي وفات ايتمكله ورائه زوج متروكي مصطفى حسنه وصدري صغيره اوغلي عثمانه مصطفى وصدري صغيره قزي امينه اولمغله مصطفى يه اخبار عند الشرع الانور فحص وغايانه اولدقده صاغه واقعه مزبوره حسينه ايله صغيره مزبوره نك تسويه امورلرينه قبل شرعدن مشعوف وصيدي وزوج مزبوره مصطفى نك وكيل مجلس شرعيسي شعوباشي الاعلام عثمانه عجلي شريف افندي يه بالوصايه وبالوكاله تقرير كلام وتعيين عند الشرع الانور فحص وغايانه اولدقده صاغه واقعه مزبوره حسينه وصغيره عثمانه مزبوره نك والده لري شريفه وشفيقه دخي متقل قريه مذكوره ٩١٢ نوموزلي قوجايه موجخ طوغي هايقلو طوغلي مانقوراغه ٩٠٠ نوموزلي تزلوسنده مفروز اياغ ساغه زيتونلق تجاري صايلوب متوفياته مزبوره نك شريفه وشفيقه نك باشه قونمزاغه قريه محمد ابه احراغايه ايكيوزالي عرشه ولفقوشنه ايتمكله دخي درت لايتهيل تسويه ايدلمكله مراهقه مزبوره وصغيره مزبوره نك حصه لرينه واقع اولجه اولبابده ذكر اولنان اياغ ساغه زيتونلق كسدي سهام اولمغله اوتوزالتي سهم وموكل مصطفى حسنان اولبابده برسهام حصه سنه برابر مراهقه مزبوره حسينه اوتوزالتي سهم وصغيره مزبوره نك حصه لرينه اوتوزالتي سهم حصه سنه برابر مراهقه مزبوره حسينه اوتوزالتي سهم وصغيره مزبوره نك حصه لرينه دخي برابر بدل شفيعه صاتوب ديوبده مذكوره يه ايفا وتسويه ايلمك ايجوبه بكاذنه ويرلمك بالوصايه وبالوكاله مراقده ديدكده ومن مزبور كلمات متروحه واقعه مطابقه ونفس الامره موافقه اولديغي ذيل وتبقه اسمدي محمد افندي توقوف عليه اخبار ايدلمكله مخفوره اوطغم مراهقه مزبوره حسينه وصغيره مزبوره يه عثمانه وامرحوانك مذكور اياغ ساغه زيتونلق اوتوز حصه لري دخي كسدي حصه لرينه برار صايلوب ديوبده مذكوره تسويه اولنوب اوزره دخي وكيل مزبوره اذنه ويرلمكله صادر بالطلب كتب اولندي حرره اليوم التاسع والعشرين من شهر محرم الحرام لسنه تسع وعشرين ومئتين والف

هو الحال

فلدصبوقريا اسعد عفى عنه

قبه مزبوره احراسنه

٧٥١

قبيس جزيره سنان مركز ولايتجاولة لقضوش قضاسنه تابع يورفوزقريه مركزلرنده ايكمه قزيجي بيلي لقضوزيونلق سنه اغسطوس سنه اربعين كونو وفات ايدنه ناجيه بنت صالح بن محمد شاهلي ورائه زوج متروكي مصطفى بن حاجي عثمان ويدي قزي مزبور صالح ودالده لري بيع بت هاجي يوسف ايله صغيره قزي خديجه يه مخارجه اولديغي بالاخبار عند الشرع الانور فحص وتحقق اولدقده صاغه صغيره مزبوره نك وقت رشد وسداديه وكيل تسويه امورينه قبل شرعدن وصي منصب وتقيد اولنمغله بابالري زوج مزبور مصطفى مفوض ومعرفت شرعله تحرير وبيع وجيه الورثة المزبوره توزيع وتقسيم اولنمغه مفوضاً مزبوره نك تركه سي وفوتيده كي جروجه آتي ذكر وبيانه اولنوب حرره في اليوم الثاني عشر من شهر شوال المكرم لسنه خمس وعشرين ومئتين والف

نجوه سنه ٥٤	بوغايه سنه ٤٦	هايتسب سنه ٤٩	وضيهايتسب سنه ١٥	اتاري سنه ١٨	قرب وساره ١٢	وضيه اتاري سنه ١٨	صغره باصحه وساره ١٢٠				
صحه باصحه سنه ٦٤	فياوه سنه ٧	بوغايه سنه ٤٥	قزغايه سنه ١٥٩	ضياوه سنه ٥٠	ضيه سنه ١١٠	نجوه سنه ١٨	صحه سنه ٢٧	يشي سنه ٥٤			

کاسہ ۱ مصدقہ مجموعہ فاضل خان ۱ آئینہ ۱ انتاری مع جاک ۱ کھنڈال ۱ چارشب ۱ انتاری ۱
۱۵ ۶۹ ۴۲ ۱۵۶ ۱۷ ۴۲

دھیہ انتاری ۱ دھیہ انتاری ۱ اوشقہ ۱ زمانہ مع طاقم ۱ مجلس دسترخوان کبیر ۱ سنہ ۱ نمازلوہ ۱
۴۱ ۱۵ ۴۰ ۱۱ ۱۰ ۴۲ ۴۲

چارشب ۱ خرقہ ۱ پیشکبز ۱ تنجرہ ۱ شیشہ ۱ کلیدان ۱ تعمدانہ ۱ انتاری ۱ دھیہ انتاری ۱
۴۲ ۴۵ ۴۲ ۴۱ ۶۵ ۴۲ ۱۸ ۴۲ ۴۱

قاریولہ مع ناعوسہ ۱ پیشکبز ۱ خنجر ۱ قہوہ طاقم رکیب ۱ چارشب ۱ تنجرہ ۱ ہفتہ صحیحہ ۱
۴۸۰ ۱۶ ۶۵ ۴۴ ۵۵ ۴۰ ۹

بوریا غالیہ ۱ اتمام تختہ سی ۱ صوفیاہ مزبورہ نہ زوج مزبور زندہ بکوسب الاخراجات
۴۲ ۱۴ ۴۶۸۴

مہ موجل الاجمالی صفحہ
۵۰۱

صفحہ الاخراجات

ہکویہ غالیہ دالانیہ ۲۲ ۱۱ تحریر ترکہ ونقل بسبب ایجوہ مادر مرحومہ ۲۶ ۱۸ مختار ۱ بکوسب الاخراجات
۹۷

صح الباقی للتقسیم بین ورثۂ المزبورہ
۴۵۸۶

حصہ زوج مزبور مصطفی ۶۴۶ حصہ اب مزبور صالح بہ محمد شاہ ۴۲۱ حصہ ام مزبورہ مع ۴۲۱ حصہ صغیرہ مزبورہ خدیجہ ۱۰۷۴ ۴۱ ۱۰۷۶ ۴۰ رکے فتح بیع قبیہ

ورثۂ کبار حصہ اپنے کامل اذن وقبضہ اپنے کبار کو صغیرہ مزبورہ خدیجہ نہ حصہ اوپر بیان قرار داد الی عرصہ
یکرس یازدہ بوصول الخط والاستراح ایتام اموال ضعیفہ ارسال خلیفہ شیخ زیرہ

۷۵۷

قبیلہ جزیرہ سنان مرکز ولایت اوتر الفقیر قصبہ ملحقہ ناحیہ تابع نفس لقد قصبہ مرکز مذکور بلدہ بحمدہ تعالیٰ وخان
ایدہ ارنابود علی بہ ہیہ درائی زوجہ خاکو حہ متوکہ امنہ بنت مصطفیٰ ایلہ صلبی کبیر اولادی حیہ وحلیہ
کبیرہ قزی وصلبی صغیر اولغ صالح وصلبیہ صغیرہ قزی خدیجہ بالحیات عند الشرع الانور ظاہر ومتحققہ اولدقدہ
صغیرہ مزبورہ انک تسویۂ امور لرینہ قبل شرحہ مذکورہ وصیہ لری ووالدہ لری باشو باعثہ الوثیقہ مزبورہ ایلہ مجلس شرعیف
انورہ تقدیم وتصدیع وتعہد الزام ایدوب زوجہ متوفای مزبورہ دہ موروث ومنتقل اولان قصبہ مذکورہ کائنہ طرفیہ
طرفیہ حصہ بالاحصہ اجداغا وصیرلی بالا صالتہ وعلی سبیل شائع ارنابود حیہ ایلہ محدود ایلہ افصالندہ بولنمغ
برجیہ دونم بغچہ نامیدہ برہم متصل علی شائع جنب ارنابود علی بعائد اولیغی وبہ قصبہ مذکورہ کائنہ طرفیہ
مرقوم

٧٥٤

قریس جزیره سنك ركز ولدی اولاً لفقوره قضاسنه ملحوه لماغ ناحیه سنه تابع دفتره قریس سكنه اولدیغنه زارع قریه مزبوره سكنه دن
حسینه اغا بنه ابراهیم و اسماعیل اغا زیلفقاره نام مكنه لرینك یدلرینه صدفه اولمق باعث الوثیقه فیه بتحریر عمل نام
حانونه مجلس شرعشریف انوره زوجه مصطفی رفعت به مصطفی بن ابراهیم مواجهه ده تقریر كلام و تبین شهادتلرنام ایدوب مزبوره
رفعت استحواف باجس محرره بیده اولمق صبیه اوغلی مصطفی نام صغیر بلا نفقه ولا منفقه شرعاً ترك ایدوب مجلس
نفقه دن بیشه دخی ارسال ایتمكله وصی مزبوره نفقه یاتمه احتیاج ایله محتاج بولندیغنه باباسی مزبوره رفعت اوزرینه
قبل شرعنده قدر كفایه مبلغ فرضه و تقدیر اولنمه مطلوبه دیدكده غیب السؤال مزبوره رفعت دخی حال بوسؤال اوزره
اولدیغنی بیطرفه اثبات ایتمكله حاكم موقع صدر كتاب طوبه له وجهه مأذون افندی صغیرهای مزبورك نفقه و كسوه لرینه باباسی
مزبور رفعت اوزرینه اشبو تاریخ وثیقه دن اعتباراً یومیه ایكیشر پاره فرضه و تقدیر ایدوب مبلغ مفروضه مذكوره صغیر
مزبور مصطفانك نفقه و كسوه لرینه خرج و صرفه و لوازماتیه امتثالیه وجهه اوزره رفعت اوزرینه رجوع
مزبوره ضبطه یه اذنه و برمكله حاضر بالطلب كتبه اولدی حرره فی الیوم الثالث عشر من شهر محرم الحرام سنه سبع و عشرین و مائه و الف

٧٥٥

قریس جزیره سنك ركز ولدی اولاً لفقوره قضاسنه ملحوه لماغ ناحیه سنه تابع قوتراف قریه سی سكنه سنه الكسه بوسنه اقدم وفات ایدوب
عنه بنه سلاحیناك صبیه اوغلی وصالا بكرمی باشی متجاوز عاقل و بالغ و بلوغه رشدی منضم اولدیغنه دعا ایدوب اشبو باعث الوثیقه محضره
مجلس شرعشریفده حال صغیرهسنه تسویه امور دنیه و حسبه صغیرهای احمد محمد نه اوزرینه دعوی و تقریر كلام ایدوب حالا بهكرمی
باشی متجاوز عاقل و بالغ و بلوغه رشدی منضم اولوب امور دنیه یی بالنفس رؤیته قادر و اعانت وصیه محتاج اولمامله یدرم متوفای مزبورك
موروث برسوب دفتر قسام عالی و صیم مزبوره نه حالا طلب ایدوب سؤال اولنوب باكر تسلیم قبل شرعنده مزبوره شیخ اولمغه مزاحمه دیوكده
غیب السؤال مزبور دخی دعوی مزبورك حال موروثه یه یوضع یدینه قرار ایدوب لكنه دعوی مزبورك رشد مدعاسی انكار
ایتمكله مدعی مزبور محمد ایدنه بروجه مشروح مدعاسنه بینه طلب اولنمغه رجال اخیار معرفه سیله وقریه مزبوره سكنه دن
حسینه بهنجی ولدانسه حاجی صالح نام كسنه لر لاجل الشهاده مجلس شرعه حاضر اولوب اثر الاستشهاد فی الحقیقه مدعی مزبور محمد ایدنه
الیوم بكرمی باشی متجاوز عاقل و بالغ و بلوغه رشدی منضم اولوب امور دنیه یی بالنفس رؤیته قادر و اعانت وصیه محتاج دكلدر بذل وجهله
بهذا وجه اوزره مشاهده رشهادت دخی ایدوب و لدی الشرع

127

٧ ٧٥٦

قریس جزیره سنای مرکز ولایتی اولا لفضوی قضاسنه ملحقه کریه ناحیه سنه تابع ایاسوفو قریه سی کلنده ایکمه بوغنه اقدم وفات بوغنه کزبابه
بنت حسنای صدیه فرزند وعالا بکری یاشی متجاوزه عاقله وبالغه وبلوغه رشده متصفم اولدیغی ادعا ایدوب باشبوغنه الوثیقه عائشه
یدی وصیی مصطفی صدیه مزبوره اوزریه دعوی وتقریر کلام ایدوب عالا بهم یکرمی یاشی متجاوزه عاقله وبالغه وبلوغه رشده ومتصفم
اولوب امور یمی بالنفس رؤیته قادره واعانت وجیهه مستغنیه اولدیغی والده سی متوفاة مزبوره دن مورودش برسبب افرقه ما
مالس وصیم مزبوره دن عائد طلب ایدرم سؤال اولنوب بالکز تسلیم قبل شرعدن بینه الدعوه مادصدر دیدکده غیب السؤال مزبور مصطفی
رضی مدعیه مزبوره مقابل مورثه بالوصایه وضع ید ایتمش اقرار ایدوب لکن مدعیه مزبوره نزد رشده مدعی انکار ایدوکی مدعیه
مزبوره عائشه دن برقوچ مشروح مدعاسنه بینه طلب اولنمقده رجال احرار مسلمینه دن قریه مزبوره کلنده محرمه ومحمد یوسف
نام کمسنه لر یدلی استشهاد مجلس شرعه حاضرلرایله الوجه بالا استشهاد فی الحقیقه مدعیه مزبوره عائشه الیوم یکرمی یاشی متجاوزه عاقله
وبالغه وبلوغه رشدی متصفم اولوب امور یمه بنفسها رؤیته قادره واعانت وجیهه مستغنیه در بزنر بوخصوص بودجاوزه شهادت
شرعیه ادا یدرز دیو تقریر مشتمل لفظ والمعنی بالمواجهه برنهج شرعی اداء شهادت شرعیه ایتمکله مدعیه مزبوره عائشه نک شهادتلری مزبوره
اصول موضوعه سنه توفیقا له قابل تزکیه عدل ومقبول الشهاده ایدوکلری اخبار ایلدکلرینه موجب مدعیه مزبوره عائشه نک دعوسنه بعد الحکم
وابتنیه ما وقع بالطلب کتب اولندی حررنه الیوم الثامن والعشرین من شهر صفر الخیر سنه سبع وعشرین وثمانمائه والف

مهر واطا

الفقیر علی عفی عنه — صحیح محمد عفی — حکم کهای محمد ناظم افندی

٧ ٧٥٧

قریس جزیره سنای مرکز ولایتی اولا لفضوی قضاسنه ملحقه کریه ناحیه سنه تابع لبطه قریه سی کلنده ایکمه اولوب عرضحال ایدوب محمد شاه بن حسین
نام کمسنه مجلس شرعشریف انورده تقریر کلام ایدوب دامادم محمود بن ابراهیم سفیه وغیر رشید اولوب حجر شرعی شریفه ومفصل فرمانه تغییر
قادر اولمیغنه قبل شرعدن مرقوم اوزریه وصی نصب اولنمغله خصوص مذکور بیوزمه اهل وقوفدن تحقیقه برله دامادم سفیه وغیر
رشید مرقومدن اوزریه بروصی نصب وتعیینه اولنمغه مبادرت دیدکده فی الحقیقه حال مزبور محمد شاه تقریرجاوزه اولوب مزبور
محمد شاه وصی تعیینه الهامات منظمه ومرضیات عهده سنده کمکه قادر ایدوکی بیوزمه اهل وقوفدن قرینه مزبوره اعلی
مصطفی جبرک افندی بن ابراهیم اغا وقرینه مزبوره اهل سنه احمد افندی کاتب مصطفی افندی وجیه بهم خبر ویا ناموزکی سلیمه
اخبارلریله لدی الشرع الانور ظاهر اولدقده صکره سفیه وغیر رشید مرقوم محمود تصرفاتنده محجور اولمق مزبور محمد شاه سفیه
وغیر رشید مرقومک مالی حفظ واموریی رؤیته قبل شرعدن وصی نصب وتعیینه اولنمقده اولدیغی وصایت مذکوره
قبول ومواسی کما ینبغی ادایله نفسنه والتزام ایدیکی تحریر واعلام اولندی حرر فی الیوم السابع والعشرین من شهر صفر الخیر
سنه سبع وعشرین وثمانمائه والف

مهر واطا

الفقیر علی عفی عنه — صحیح محمد عفی — حکم کهای محمد ناظم افندی

حالات محدوده شرقاً دره سوره ولايت جليله سي داخله كائنه لوغ بده رأس ولايته تابع دوما قضاسي محكمه شرعيه سنده
١٣٢٠ اولنمه محكمه شرعيه مذكوره نائب مأذون محمد اسعد افندي افاضيلو محضر وصائم ذاتيله محرر ٢٠ ربيع اول سنه تاريخيله
مورخ برقطعه اعلام شرعيه مطوي اولديغي وزره قريسي جزيره سنك مركز ولايتي اولان لفقوشي قضاسنه ملحقه طوغ ناحيه سنه تابع دوزه
قريه سنده متوفي مصطفى ابراهيم صبلي اوغلي مذكور دوما قضاسنده ثالثه بولوك اسمنه تابع كوينك اوجيوزيكري الي
سنه سنده ايفاي حج شريفه مصاحبه مدينه منوره ده وفات ايدوب ورائتي زوجه مذكوره سنوكي وسيله بنت محمد اغا
حمدو وصبي صغير اوغلندن توفيقه وهكت وصبي صغيره قرى لطفيه منحصره اولديغي بالاخبار وبالاعلام شرعي ظاهر ومتحقق
اولمغله صغار مزبورلرك والده لري وسويه امورنه باحجت شرعيه وصيدن اولوب ذاتاً تقديف شرعيه صدر اتبعاً باعث الاعلام
وسبب نام خاتونه محبس شريف انوره تقرير كلام وتقديم عهده الزام ايدوب وصبي بولنيغي صغار مزبورلرك پدرلري زوجي متوفاي
مزبوره وسبب نام خاتونه محبس شريف انوره تقرير كلام وتقديم عهده الزام ايدوب وصبي بولنيغي صغار مزبورلرك پدرلري زوجي متوفاي
مزبوره ابراهيم مورث ومنتقل دفتره قريسنده كائنه ٦٧٨١ نومرولو قوجيانه موضعنده طرفدن عمه ابراهيم وخديجه ابراهيم وعمه ابراهيم
وسوغانه ايله محدود اوچ اوطه بربانه خانه ويردونم باداللي بقچه نه الي التي سهامدن اوچ سهم ورثه سهامي عمه سي نيم ايله صغار مزبورده
وبنه قريه مذكوره ده كائنه ٦٧٨٢ نومرولو قوجيانه موضعنده طرفدن بنوص اوغلي وبولوك بچه بولي وبنوص افندي بنوص اوغلي
وعمه مصطفى هاجر احمد ايله بورك حصه سي ايله محدود اوچ اوطه دن عبارت بر سهام حصه سي وبنه قريه مذكوره ده كائنه ٦٧٧٧ نومرولو
قوجيانه موضعنده طرفدن موسى اوغلي اوچ اوطه دن عبارت بر سهام حصه سي وبنه قريه مذكوره ده كائنه ٦٧٧٦ نومرولو
قوجيانه موضعنده طرفدن موسى اوغلي اوچ اوطه دن عبارت بر سهام حصه سي ايله صغار مزبورلرك پدرلري زوجي متوفاي
مزبوره دن انتقال بده اولدقلرندن صغار مزبورلرك ايله برابر قريسنده كائن ممكن اولميوب وطبعاً اوتوره جقلري وقوعاقضه سنده پدرلري مزبور محمد
حمدو نك خانه سنه التجا واوراده پدرلري مزبورلرك نظارتنده ومعاونتلريله مجبوراً بولنديغندن مزبور خانه وبقچه ٦٠ سهامدن
اوتوز سهام حصه سنه ذكر اولنمغله اوچ قطعه تارلا ودرته برسهام حصه سي نيم خانه وبقچه لك حصه سي ايله برابر باطرايده مشتريسي نامنه
خارج اولمق برلي بالاستباع صغار مزبورلرك انفاقه اتمكلري صغار مزبورلرك حصه سنده انفع واولى اولديغندن صغار مزبورلرك
زكر اولنمغله خانه وبقچه واوچ قطعه تارلا اوتوز سهامدن اوتوز سهام وماعدا الذكر اوچ قطعه تارلا اولكي سهامدن اوچ سهام
حصه سنه باطرايده صاتوب مشتريسنه خارج اوطه وبرلي استباع ايله بقچه صغار مزبورلرك انفاقه ولدى الحاجه خراج وسائر
معاملات اجراسنه بجهه بالوصايه طرفدنه اخرى توكيل مأذونه بولنمغله جانب شرعدن بنفسه بكا اذنه وبرلمله بالوصايه مرادمدن
وبكده وجهه مزبوره زوجه مذكوره سي واقعه حالي مشروحه سي واقعه حالي مشروحه سي واقعه حالي مشروحه سي واقعه حالي مشروحه سي
متحققه اولمغله صغار مزبورلرك مذكور خانه وبقچه ٦٠ سهامدن اوتوز سهام واوچ قطعه تارلا ودرته اولكي سهامدن اوچ
سهام حصه لري باطرايده صاتوب مشتريسنه خارج اوطه وبرلي قبضه واستباع ايله بقچه صغار مزبورلرك انفاقه وخراج
وسائر معاملات ابقاجهه لدى الحاجه بالوصايه طرفدنه اخرى توكيله وجهه مزبوره وسيله ازنه ويرلمكله عاوقع بالوجه تسبب ولدى

حررنه اليوم التاسع من شهر ربيع الاول سنه اربع وعشرين ومائتين والف

طابع قضاسي بدره

دفتره مأذونه مصطفى

الجمعه ٩ ربيع ٨٧

٧٥٩

قريب جزيره سنان مركز ولايتها ولدى المحكمه مقرر قضيه ملحوظ طاغ ناهيه تابع دفتره قريه سى مكنه لرنده عمه اصل سوريه دلايت جبيل واقعنده دوما قضيه
الهابسنده ذاتا تشريف شرعيه معرفه استشهاديه الوثيقه وسيله بنت محمد محمد نام خاتونه مجلس شرعشريف انوزه تقرير كلام ايدوب اليوم مجلوزيه صداقلوب
وصيده بولنيغم صدرى صيغه وعقد وقوعه وحكمت وصدوريله صيغه قرار لطيفه مخزنه ابراهيم فوزى نام اصيل ورثه اولوب تفقه ايله اعتبار اولنوب فحوى
بولنه قديجوبه بيد لرنده موجود اولوب استشهاد اولنمقده اولدقلرى مما واصلنده صغار مزبورون نفقه وكسوه بالرضا تجويز قدر كفايه نفقه
وصيه وتقدير اولنمه بالوصايه مما وصدر ديكده هاكم موقع كتابت طوبال وصيه مناسب اقتضا صغار مزبورون نفقه وكسوه بالرضا تجويز بيد لرى
متوفاى مزبور ديه موجود اولوب استشهاد اولنمقده اوتز سكسان غما واصلنده اولمغله اوزره تاريخ وثيقه دن اعتبارا يوم برغونلرنه عمايه
ماه بهاء اوزره صغار مزبورون نفقه وكسوه بالرضا خرج وصرف ولدى الحاجه استدانه وعن النظر بالرضا متوفاى
مزبور ديه موجود پاره لرينه رجوع مزبوره وسيده يه اذنه ويليكيه ماوقع بالطلب كتبه اولندى حرر فى اليوم الرابع عشر شهر ربيع الاول
سنه سبع وعشرين وثمانمائه والف

هو الحال

ادم حرر خليل اغا ضبطه محمد اغا محكمه كاظم افندى

٧٦٠

قريب جزيره سنان مركز ولايتها ولدى المحكمه مقرر قضيه ملحوظ كريه قضيه تابع قريه سى مكنه لرنده مرحوم بنت عمر اغا طرفنده قريه مزبوره ما
عمر اغا مرحوم وصيه خليل شرعا ونصبه وكالتى ثابت وثبوت وكالتنه حكم شرعى لاحوه اولوب قريه مزبوره ما وسوكه مزبوره نك زوجى
اشو باعث الوثيقه وصيه يه محمد كيا مجلس شرعشريف انوزه تقرير كلام ايدوب سوكلوم وزوجم مزبوره مريض صدرى
قرى مكتوم بنت ابراهيم جويلوى طقوزنجى مقدم جنيده دكيدوب بوكه قدر نوه بولنيغى وباحيات وصاغ دائر اصلاح
برخالى اولديغنه ومفقوده مزبوره نك قريه مزبوره ده كائن برباب خانه سيغه انضمامنده برروج فراغتى وبندكورى فراغتى دروننده موجود كى
قرمه با دمى شجارى وايكى دره نام محلده كائن سكسان ساده زيتونه شجارى اولوب مجاسبز وشونك بورنك السنده قائم صنايع
وخراب اولمقده اولديغنه مفقوده مزبوره نك ظهوريه دكيه اموالى حفظ وحراست واموريه تسويه ايچون قبل توجه قيمى بيعيله اولنسى بابلوكالم
مطلوبدن ديدكده عمال وكيل مزبور نك تقريرى وبيانى وجهله اولدقى ومفقوده مزبوره نك والده سى سوكلوم مزبوره مريض بيعيله الوقتما ايبه ومستغنى
اولوب اموال مذكوره يا اداره يه مقتدر وقيم نصبه اولمغه مناسب بولنيغى سابقى زيده محمد الهى وقوف سليمه اخبار ايدوب مفقوده اولنمغله
مفقوده مزبوره نك ظهوريه دكيه اموالى حفظ وحراست واموريه تسويه يه والده سى سوكلوم مزبوره مريض قيمى وارثى وديكر مزبور
صيه دخى نك تنبيه اولنوب وكيل مزبور قيمى امورينه مكمل ابقا يا سوكلوم وزوجيه اضافتله تنبيه ونقد ريا قبول ايتكله ماوقع
بالطلب كتبه اولندى حرر فى اليوم الخامس عشر من شهر ربيع الاول سنه سبع وعشرين وثمانمائه والف

هو الحال

وصيه يه خليل

ورثه مزبوره يا عمر اغا يه ضبط

٧٦١

قريب جزيره سنغال مركز دلوني اولاً لسفوتي قضاسنه ٩٥ طاغ ناحيه سنه تابع دفعه قريبي سكنده نه ايكمه بوزنه اقدم وفات
ايده مدعا مصطفى حاجي احمدلك وراثي زوجه سنكوده سنزدكي خديجه بنت عبدالله وصغير كبيره قزي فاطمه ايله
صغير كبيراوغلي عاصم وسي وصغيراوغلي موسى نافده مخصوصه اولريني بالاظهار عند الشرع الانور ظاهر ومتحقق اولدقده صكه صغيراه
مزبوراه فاطمه وموسى نافعلك تسويه امورلريه قبل شرعده مصلوبه وصيلري ووالده لري زات تعريف شرعيلريه معرفيله اشبو باعثة
الوثيقه مزبوره خديجه مجلس شرعشريفه انوره تقرير كلام وتصديقله الزام ايدوب زوجم متوفاى مزبورك بعضا بوزنه اولدقي
وبعضا بوزنه اولدقه فانفصلي اولدقده برقاچ كره سوزلرنه بوزنه يكرمي پاره قدر ديونه اولوب اشبو ديون تسويه سي ايچون
ايشبو حاكمه مراجعت ايده جك اولورلرايسه حيلي مصارف ديونجه اولمغله مشاراليها متوفاى مزبوردن منتقل ٦٨١١
و٦٨١٢ و٦٨١٣ و٦٨١٤ و٦٨١٥ و٦٨١٦ و٦٨١٧ نومرولرده يدى قطعه قوجاه سوانح خانه ولفجه وتربلاره
ورثه كبار حصه ريله برابر صغيراه مزبوراه حصه لريني دخى وكالت دوريايله بالتصديق عموم ورثه نامدنه بوزنه طقوزدن فانفصلي بوزنه يكرمي
پاره استقراصه ابدرك ديونه مذكوره يه تسويه ايچون ومذكور اراضي خوجه لرى اجاريله بدل اجاره نه سنه بسنه ذكر اولنمق بوزنه
يكرمي پاره ايله وتسويه ايتمك صغيراه مزبوراه حصه سنده انفع واوطا اولديغندن ذكر اولنمق خانه ولفجه وتربلاره صغيراه مزبوراك
حصه لريني دخى كبارك حصه لريله برابر ترتيبه ايتمك واسلام اوغلي حديغنده عموم ورثه نامدنه استقراصه اولنجه بوزنه يكرمي
پاره سنه سنى كذى حصه ايچون اصالة وصغيراه مزبوراه حصه لريني ايچون وصايه امضا ايلمكله جانب شرعشريفدنه بكا
اذنه ويرلمك بالوصايه مطلوعدر ديمكله مرقومه مزبوره نك كلمات مسطوره سنه واقف مطابعه ونفس الامره موافقه اولديغي
زيل وثيقه ايله حرره الاحقر وقوف مسليه اظهار لريله متحقق اولمغله صغيراه مزبوراه فاطمه وموسى نافعلك مذكور خانه ولفجه
وتربلاره كي حصه لريني كبارك حصه لريله برابر وكالت دوريايله ترتيبه ايتمك ديونلرى تسويه سيچون اسلام اوغلي حديغنده
بوزنه يكرمي پاره استقراصه اولنجه حصه بوزنه يكرمي پاره سنه سنى كذى حصه سي ايچون اصالة وصغيراه
مزبوراه حصه لريني وصايه امضا ايلمكله وجيه مزبوره يه اذنه ويرلمكله ماوقع بالطلب اولندى حرره في اليوم الخامس
والعشرين من شهر ربيع الاول سنة سبع وعشرين ومائة والف

الحال

اسماعيل ملا محمد

عابلا مصطفى

ضبط وقوع عابلا

ناقع

ناقع عابلا

۷۶۷

قریس جزیرہ سناٹ مرکز ولایتاولا لفضوئی خصلت ملحقہ دکرمنطاق ناحیہ سنہ تابع بلیچ قریہ کی کنندہ ایکہ اقرجی بیان طفوز بیوہ طفوز سنہ سی شباط ظرفندہ مفتولہ وخانہ ایدہ رستم بہ صالحات و راثی زوجہ مذکورہ مزوکہ سی عاصفہ بہ خلیل و باباسی صالح بہ یوسف واناسی زیبا بنت حسین وصلبی صغیر اولادی صالح و رستم مذکورہ خلیل مزبور رستم دخی خوت اولادی راثی نامی مزبورہ عاصفہ ایلہ لابوبہا ارقرداشی صالح مذکورہ والیوم بالاخبار عن الشرع الانور ظاهر و متحقق اولدقدہ صغیر مزبور صالحات وقت رشد وسدادینہ دیکہ تسویہ امور یہ قبل شرعیہ وصی نصب وتعیین ایلمغی والدہ کی مزبورہ عاصفہ وورثہ لبار معروضاتی ومعرفت شرعیہ فحرر وسیع وجہ الورثہ المزبورہ توزیع وتقسیم اولنانہ صتوخای مزبورلک مذکورہ کی دفتر یدرکہ بروجہ آتا ذکر وبیانہ اولنور حرر فی الیوم التاسع عشر من شہر ربیع الاول سنہ سبع وعشرین ومائتہ والف

قیوبہ راسی سنہ ۴	کچی سنہ ۴	ابلک راسی سنہ ۱	مرکب راسی سنہ ۱	سمیر سنہ ۱	بالطہ سنہ ۱	طوبہ سنہ ۱	شوار سنہ ۱	کومان سنہ ۱	قاوشہ سنہ ۱
۵۶۰	۱۶۴	۱۴۷۱	۵۵۸	۷۰		۵۱	۴۶۰	۱۸	
مستعمل خاوشورہ سنہ ۱	مستعمل جاک سنہ ۱	بوندرمہ سنہ ۱	تخیر سنہ ۱	بکوس					
۱۴	۷۰	۱۱	۲۴	۴۰	۴۲۲۷				
				ت	۱۶۴				
					۴۰۶۸				

مستقد صالحات مالی اولوب بکوبہ نزیل وعصہ سنہ ضمن اولنانہ حی بہای الوخاجات

صتوخای مزبورلک زوجہ سی عاصفہ مدعو ضمن اولوب وبیتہ باشہادت صالح یوسف ومحمد عن خلیل بعد التزکیہ والحلف

حیکوبہ عائد	مغاری اجرتہ	مختاریہ	تخریر ترکہ ونقل بیتہ بالجملہ	مصروف
۴۵	۱۸	۱۸		۴۷

۱۵۰۱

دیہ مثبت

حاجی احمد محرر باسند الوجہ اولوب ایفا اولنانہ باشہادت صالح یوسف وعصہ تحریرہ حاجی احمد بعد التزکیہ والحلف

۴۰۹

دیہ مثبت

محمد بہ ابراهیما باسند الوجہ اولوب ایفا اولنانہ باشہادت صالح یوسف وعصہ تحریرہ بعد التزکیہ والحلف

۷۷۴

بکوس الوخاجات

۷۷۴۷

صح الباقی

۸۷۶ ت

تقسیم بین الورثۃ المزبورہ

حصہ زوجہ مزبورہ عاصفہ	حصہ اب مزبور صالح	حصہ ام مزبورہ زیبا	حصہ صغیر مزبور صالح	
۱۷۸	۱۲۷	۱۲۷	۴۷۶ ت	
			۶۶۴	کی بہای اولوب عصہ سنہ ضمن اولنانہ
			۵۲۷ ت	
			۱۸	رستم قسمتہ مع قیمہ بہ
			۵۱۹ ت	

ورثہ کبار حصہ ارثیہ لری نماماً اخذ وقبضہ ایدکدن صغیر مزبور صالحات مع قیمہ حصہ ارثیہ سی اولانشبوز اولدطفوز عزاسنہ اولنور یارہ لاجل الحفظ والاستباح ایتام امواتی صغیرہ کوندوکلری اولباب شرع وبیور

٧٦٢

٧٦٢

جزیره سنك مركز ولایتی اولوب مقصورهٔ قضاسنه تابع چایلی قریه‌سی ساكنه‌لرندن اولوب عرضحال ایله زات تعریف
شرعی ایله صوفه خدیجه بنت اسماعیل نام خاتونه محبس شرعی تحریر کلام ایدوب حدی کبیر اوغلی محمد بهارض سفیه وغیر رشید
اولوب حجری شرعیه ونفس فاسده تجویز قادر اولدیغنه قبل شرعده مرقوم اوزره وصی نصب ولازم اولدیغی خصوص مذکور
سفیه‌نك اهل وقوفه تحقیقه بذل اوغلی سفیه وغیر رشید مرقومك اوزره بر وصی نصب وتعیینه ولکونه مادر دیدکده فی الحقیقه
حال مزبوره خدیجه خانم تقریری اوزره اولوب مزبوره وصی تعیینه الهنا مستقیم ولقد وجهاد وصایت عهده سنده کلمك قادر ایدوکی
سفیه‌نك اهل وقوفه تحقیقه بذل اوغلی سفیه وغیر رشید مرقوم محمد افندی حجر اولنه‌رق مزبوره والده‌سی خدیجه سفیه وغیر رشید
مرقومك مال حفظ واموری رؤیتی قبل شرعده وصی نصب وتعیینه اولنه‌رق اولدی وصایت مذکوره یه قبول واسعی
کما ینبغی ادایه تعهد والتزام ایدیکجك واعلام اولندی حرره فی الیوم التاسع والعشرین من شهر ربیع الاول سنه تسع وعشرین ومائتین وألف

محمد کامل محمد ناظم افندی
ضبطه محمد اغا
اوطه‌جی خلیل اغا

٧٦٢

جزیره سنك مركز ولایتی اولوب مقصورهٔ قضاسنه تابع لوریجنا قریه‌سی ساكنه‌لرندن مقوله حسنه بالصر قودوزیدن
صلبی اوغلی سید علی بقضا یا الله تعالی مختل الشعور ومجنونه اولوب کاروبارنی غیر فارغه ونیف امور ومصالحنی تسویه یه غیر مقتدر بولونمغله
باباسی مقوله مزبوره‌نك مستقل اراضی واملاکنی حفظ وحراست وبالمرایده ایجار وبدل ایجارنه ابتیام حسبنفده استرباح وامور لازمه‌سنی رؤیتی
ایجابه قبل شرعده بر وصی نصب وتعیینه الهنا لازم اولدیغی ومجنونه مزبورك لابویه قرنداشی ابراهیم حسنه نام کسنه قد وجهاً معتمد ومستقیم
وامور وصایتی رؤیته قادر ایدوکی ثقاة صحیحة العلمات اسماعیل زیم ظاهر ومخفیه اولمغله مجنونه مزبور سیدعلی یه بصایة الهنا اتخاذ اولنه‌رق
اجنبه قدر باباسك مقوله مزبوره‌نك مستقل اراضی واملاکنی حفظ وحراست وبالمرایده ایجار وبدل ایجارنه ابتیام حسبنفده تسلیم واستراح
وامور لازمه‌سنی رؤیتی قبل شرعده وصی نصب وتعیینه اولنه‌رق اولدیغی بر وجه محرر وصایت مرقومه یه قبول وهمدست اولدوغی کما ینبغی
ادایه تعهد والتزام ایلیکله ما وقع بالطلب کتب اولنه‌رق حرره فی الیوم التاسع والعشرین من شهر ربیع الاول سنه تسع وعشرین
ومائتین والف

محمد کامل محمد ناظم افندی
ضبطه محمد اغا
اوطه‌جی خلیل اغا

(۱۴۶)

۷۶۵

فیلس جزیرہ سنان سکنہ دریائے اولیٰ نفضہ خصاستہ محمد اصوف ناھیہ سنہ تابع دینا قریبی سکنہ لرنہ ایکہ افرنجی بیان طفوز طفوز
سنہ سے شاطنان بکرص بنجی کونہ وفاتا بدہ زکرا بنت کامل حیبان وراثی زوج صنہ وطی حسیبہ حسہ وبابای کامل حسیبہ ووالدہ س
خالھ ابراھیم ابن صدر عا صیف اوغلی احمد حسینہ صخاوہ اولیٰ بالاجماع عند الشرع الانور ظاھر وتحقق اولدقدہ صکاہ صیف مزبور ان وقت
رشد وسداد بہ کیفیتہ اموریہ قبل شرعندہ وصی نصب وتعیینہ ولنانہ زوج مزبور حسیبہ حسہ وورثہ کبار صغار ذکور واناث وصرف شرعلم
تحریر وجمیع بیانہ ورثہ المزبورہ توزیع وتقسیم اولنانہ متوفاۃ مزبورہ مالاترکہ دفتر بدرک بروجہ آتی ذکر وبیانہ اولنور حررفی ابلوم
الثامنہ صہ شہر ربیع الاول سنہ سبع وعشرین وثمانمائہ والف

اوفہ	خمورنفس	۷	سنت	۱	طباھہ	۵۲	قدح	۲۵	فنجانہ کاس وکلیاہ
									۱۸۹
آینہ	۱	بلاس	۱	تنکہ	۱	کبیرہ	۱		
۱۱۷		۴۶		۵۶		۱۱۷			
باز	صحہ	۷	طوا	۲	صحہ	۱	طاس	۱	کنکیرہ
۷۶						۴۰			
۱	غایہ	۱	جارشلاوجہ	۲	بدیرہ	جارشب	۱	کتاب	جارشب
۱۹۸		۶۲			۱۴۸			۶۲	
بورغایہ	جارشب	۲	بدیرہ	جارشب	۲	قرب	۲	کیسہ	۲
۲۹۷			۶۷			۲۷		۱۱	
جبورہ	۲	بنی	۱	طباھہ	۱	غل وکردانہ	۱		
۶		۲		۱۴		۶			
سخیر	ناشہ	۱	نخہ	خاشہ	۲	خیال	۱	دبر	خاشہ
۹			۷			۸			
ازخوبہ	۱	فنیارہ	طاقم	۱	بوکلی	فنیارہ	طاقم	۱	
۴۰		۷۵			۹۰				
جایقی	جارشب	۱	ایکی	فنیارہ	۱	ھیارہ	فنیارہ	۱	
۷۷			۱۴۵			۷۷			
ھیجیلوجان	فنیارہ	۱	بورو	جان	کوملک	۱	باصم	فنیارہ	۱
۱۸			۷۶					۷۶	
بیشیک	۱	سبد	جاق	طاقم	۱	کنایہ	بیکی	رقعہ	بیشیک
۲۷		۴۶			۲۲			۶	
ایکی	بورغایہ	مع	جارشب	۱	بی	بورغایہ	۱	باصم	بورغایہ
۱۹۸					۸۵			۸۵	
رقعہ	باصم	بورغایہ	۱	رقعہ	باصم	بورغایہ	۱	شکیر	۱
۸۷				۹۱				۷	
فنیارہ	۱	الیطاقم	۱	جنیدہ	۱	بزطوب	۱	بوجلی	
۹۰				۱۸۰		۷۲			
رقعہ	کوسکان	بز	بیارجہ	بز	بیشیم	حفت	۱	دستکاہ	طاقم
۱۸		۵		۲۶			۲		
بیارجہ	۲	بنجی	طاقم	۱	ایکی	نخہ	۱		
۲۱		۲۵		۲۲					
رقعہ	نخہ	۱	انابا	۱	لایہ	۱	جنیدہ	۱	ایکی
۴۵		۸		۸		۴۶			۲
اوطوار	نخہ	۱	کچی	راسی	۱	خادم	مرکب	۱	قاریبوا
۲		۴۵۵			۱۹۸				۶۲۰
طاقم	۱	کیفیت	۱	ھمایونہ	فنیارہ	۱	نصف	اولور	زوجہ مزبور
		۲۶۰		۲۷			۲۶۰		۵۰۱

ابو خواجات

یکون	عائد	جیادی	اجرا	مختاریہ	نفریہ	اثبا	وتجہیز
۵۷				۲۸		۲۷	

ترکہ بالجمع ۶۰۰۷

ابو خواجات

یکون

حصہ	زوج	مزبورہ	حسیبہ	حصہ	ابیہ	مزبورہ	کامل
۱۵۰۱				۱۰۰۱			۱۰۰۱
حصہ	امہ	مزبورہ	فاطمہ	حصہ	ابیہ	صیف	مزبور احمد حسیبہ
۱۰۰۱				۵۰۰۴			۷۷
							۱۴۲۲

رکم کستہ مر

ورثہ کبار حصہ اربعہ ایتام خاصہ اخذ وقبضہ ایدرکی صیف مزبور احمد ایلہ حصہ اولاد اوہ اولاد اوہ اوج یا اوہ شبہہ ایغ عنایتلو
اولہ یا اولاد شبہہ سکز حصہ بابای حسیبہ بنجہ وضاغ الکی یا اوہ اوج شبہہ اوج غایہ حصہ کامل بہ حسبہ
باسہ اولہ اونبش شیخ مرتبہ

قریس جزیره سنان مرکز ولایتی اولان قضای مضمونه دکرسنان ناحیه سنه تابع بالیکسیر قریه سی ساکنه لرندن بالیکسیر بولوندیغی حالده اقدم وفات
ایدن مرحوم محمد بن عبدالله الاصبحی اوغلی وعیالی ۞ جرمی یاکش متجاوز عاقل وبالغ وبلوغه رشدی متفهم اولدیغی ادعا ایدن
اشبو باعث الوثیقه مرحومک والده سی مرحومه زاتی تقریب شرعی ایله معرفتی اولدیغی بنت سلامی مواجهه سنده
اوزرینه دعوی وتقریر کلام ایدوب عیالی مرحومه یکرمی یاکش متجاوز عاقل وبالغ وبلوغه رشدی متفهم اولدیغی حالده بالنفس مرویته قادر وعاقله
وحیده مستغنی اولدیغی بیدرم شهادتلری مزبوره سنه موروث برسبب شرعی فقدان مالی والده سی ومرحومه مزبوره عیالی طلب ایدرم
سؤال اولنوب بکا تسلیم قبل شرعه تنبیه اولنمه مدعی وحیده مدعی علیه السؤال مزبوره نزدنا دعی مدعی مزبور ذکر حال موروثه
بالوصایه وضع ید اقرار ایدوب لکنه مدعی مزبور رشد مدعی علیه انکار ایدیکدن مدعی مزبور دعوایی مدعاسنه
بینه طلب اولنمغله حاضر اولدیغنده وقریه مزبوره ساکنلرندن حسین ابراهیم بن صالح وحسنه بنت محمد نامنده ایکی شاهده مجلس
شرعه حاضر اولوب اثر الاستشهاد فی الحقیقه مدعی مزبور ورثه سنه الیوم یکرمی یاکش متجاوز عاقل وبالغ وبلوغه رشدی
متفهم اولوب امور نفسیه رویته قادر وعاقله وحیده مستغنی در بنا بر ذلک وجه مرقوم بوجه اوزره شهادتلری دعوی ایدرز دیو
شهادتلری منطوقه اللفظ والمعنی باطراحهم بر نهج شرعی ادای شهادت ایتکله مدعی مزبور دعواسنه مدعاسنه مثبت اولدیغنه اصول موضوعه سنه
توفیقاً دعوای مرقومه عدل ومقبول الشهاده ایدوکلری اخبار اولنمغله موجبیله مدعی مزبور ورثه سنه رشده بالحکم والتسلیم
صادر بالطلب کتب اولندی حرر فی الیوم السابع عشر من شهر ربیع الاخر سنه سبع وعشرین ومائتین والف

[illegible]

قریس جزیره سنان مرکز ولایتی اولان قضای مضمونه دکرسنان ناحیه سنه تابع بالیکسیر قریه سی ساکنه لرندن بالیکسیر بولوندیغی حالده اقدم
وفات ایدن الحاج عثمان بن [illegible] حمدی صیدا وعبدی ابراهیم واحمد سعید الیمه وحسنه صیفه قزی عایشه نام بیدرلی وتسویه
امور ترکه ومتعلقاتی اشبو باعث الوثیقه عبداسه حافظ محمد افندی محمد شریف افندی تقریر کلام ایدوب وحسبی بولنیغی اولدیغی
مرقومه ابراهیم واحمد سعید الیمه وعلی ابراهیم بولوندیغی اقدم صانوته الیمه اولیغی اراضی وحدود مفصله الذکره الی یحجه لیا بورج قالوب بوکره
دانه حاکونه دعوی واهمیتلی علم ایدیکی مفصله الوب صفار مزبورلرنک اموال غیر منقولاتی محجر وبیع ایدیکنه صفار
مزبورلرنه مدینه صانوته الیمی ۱۲۰۰ غروش اخوجه موجبنجه اخذ ایدیکی مقرون بایا بایا . وبیاسکود لوزو ویجه
ومحمد زکی افندی ایکسی دخی مومی الیه محمود اوغلی دوغی تاریخدن نصفی دینه قریه فکوره حدودی داخلنده
۱۲۰۷ غروش اخوجه موجبنجه اخذ ایدیکی محمد زکی افندی ورثه سنه افندی وعاقله خانم حسین مظهر بک وحسین مصطفی نظیف افندی
وفاطمه بنت حسین طاهر اغا وحافظ وعلی (ب) مرحومه ایکی محدود اولوزالی دوغی تاریخدن نصفی بالتسلیم ایتام مذکورینه
الی یحجه لیا استقراضه ایدیکی دینه مذکوری ذاته مزبوره ایضاً ایلمان وایدوده صفار مزبورلرنک اعلاه وارداتنده

اشبو بنه وضی ایبلان صفار مزبور مرحومه انفع والدا اولیغنه ویه قریه مزبوره مسوری واقعنده کائن
نوزده ایکی قوجهایه موجبنجه عاقله وصایه وضی ایبلان صفار مزبور وعاقله وصی مظهرلرندن وکذا اخوله طاهر ابراهیم
محمود اولدقلری دوغمه ترلانلرندن نصف اولدقلرم صفار مزبورک ایچون حصه لرینه نصف مزبور ربیع اولدقلرم صفار مزبورک اوزرینه
قیدایتدیرملرله مرحومه مشار الیه بولنن نصف مزبور ربعین اولدقلرم صفار مزبورک فارغ اولجبنا مادینه قیدایتدیرملرله
حضارنده انفع والدا اولیغنه ذکر اولنان مصوا فی یا بالترقیهم ایتام صغیرنده صفار مزبورک ایچون ایچون الی ایچون لرا
استقراهم ایدوب محکوم دینلرینی ایفا وبعده ما صفار مزبورلرنک اموالنا وارداتندن ایتام صغیرنک اولان دینی وضی تسویه
وایفا ایتملرینه ودیکر ۷۷۰ نوزده قوجهایه موجبنجه اوده ایکی دوغمه اراضیلرینک نصفنده نامحرم قیداولنان ربع حصه یا صفار
مزبورک مرحومه نامدینه فارغ اولجبنا طرفلرندن بالوصایه قبول ونامدینه قیدایتدیرملرله جانب شرعدن یضه بقا اذنه وبرلمش
بالوصایه مطلوبلرینه ویدکده وضی مزبورلرنک کمالات مندرجه سی واقعه مطلوبه ونفس الامره موافق اولدیغی ذیل وبشقه اسکدی
محرر اهل وخوف مسلمه اخبار ایدن مختوم اوطغز صفار مزبورلرنک ذکر اولنان مصوا اراضیلرینک بالترقیهم ایتام
صغیرلرینه استقراهم ایدوب محکوم اولان دینلرینی ایفا وبعده ما صفار مزبورلرنک اراضی واملاکنا وارداتندن دیمه
مزبورلرنک وضی تسویه وایفا ایتملرینه ودیکر ذکر اولنان اوده ایکی دوغمه اراضیلرینک نصفنده وضی مزبورلرنک قیدایتدیرملرله اولان ربع حصه
وضی صفار مزبورلرنک فارغ واولجبنا طرفلرندن قبول ونامدینه قیدایتملرینه وضی مزبوره اذنه وبرلمش ماوقع بالطلب کتب اولندی حرر
فی الیوم الثانی والعشرین من شهر ربیع الاخر سنه سبع وعشرین ومائتین والف

هو الحاکم

محمد عارف افندی عفی عنه

محمد رضا افندی عفی عنه

قریه جزیره سنلرک مرکز ولوجا اولوب لفقیر حضرتلرینک صحه طاغ ناحیه سنه تابع دفتره قریه مسکونه ایکمی بوزنه اقدم وخانه
ایده حافظ مصطفی ناجی افندی یه اوقدم افندی یه ورائی زوجه منکوحه مزبورکی عاقله بنت حاجی علی وصیه کبیره قرارک
زفه ومعرفه وصیغه قرائنه وصی تنصیب اولنمغله اولیغنه بالاخبار عن الشرع الانور ثم وتحقیقه
اولنمغله صحه صفار مزبورلرنک تسویه امورلرینه قبول شرعدن وصی تنصیب وتنبیه اولنمغله انشره لرقم اشبو باعث الوثیقه احمد
خلوصی افندی یه محمد محسن شریف انوره تقریر کلدم ابدوب متوفای مزبور مصطفی ناجی افندی یه طاقم کسانه منه دستور مزبور
درت یدی اولجبنا اشبو بولنان تسویه ایچون اشبال منقول بولنمغله دینه محکومه راجعتم حقدرینی تحصیل قیام ایده بیان
اولدیغی اوزره کیلی صحه ودیکر اولجبنا نصف مقرر برحاق سنلرنک جبرا صانه رئیس تیمارک ضربخانه سی صاحبی اولجبنا متوفای مزبورک
عموما حاضرین بالترقیهم ۷۷ ایچون استقراهم ایدوب دیونی تسویه ایتملرینه متوفای مزبورک ملک صاحبنا نه صاحبنا ویسعادتله محلوجه بورجه
ویرلیوب نه یکجا بورجی محا ایتملرینه ورثه حضارنده وبا خاص صغیرانه مزبوره انفع والدا اولیغنه متوفای مزبورک

۷۶۹

۷۷۰

۹

ایدیکندی وقوفای مزبورك ریعه خانمی اموال غیر منقوله سی اولدیغندن مادامکه مراجعتلرینه قدر اولانلرك حصه لرینه ضم و
وقوعه کلدکده تقسیم اولنمق اوزره مشروحات وجهله وقف اولنوب بالبوسطه یولیله و بالبوسطه یولیله ذریتلرینه
تبعه و خاص صنجاغی خاص صنجاغی ایدمحمد و اولادینه و نسلا بعد نسل اولاد ذکورلرینه ریعا تسویه و ایضا ایدیلدکده اشبو
حدیقه استغلاجی ایدمحمد مزبورك انفاقه و نحوه عفدیغنده انفع و اولی اولدیغندن ذکر اولنان نزلدیاباندن ایده حاجب مشروبخانه خارج
اولوب تحتی قبوسی وقوفای مزبورك ریعنی ایضا ایتدکده حسکده مشتمل اتمام حدیقه تسلیم اتمکله اوزره جانب شرقیسنده بالطبع
اوزنه و بدلات بالوصایه مرادسز دیدکده وصیه مزبوره نك کلمات مشروحه سی واقعه مطابقه و نفس الامره موافقه اولدیغی ذیلی وثیقه
اسمای محرره الحق وقوف سلیمه اخبار ایدیلمکله مخفوه اولمق صفراندن مزبوراتدن ذکر اولنان نزلدیاباندن ایده حاجب مشروبخانه خارج
شتربانه قاپوسی و بدلی قبوسیله یعنی وقوفای مزبورك ریعنی تسویه و مفتاح مسطور صفراندن مزبوراتدن نامدیه اولان دکان
اتمام حدیقه تسلیم وصیه مزبوره کلثوم خاتون اوزنه و یلکیه عاقع باطلب کتب اولندی حررفی الیوم العاشر من شهر ربیع الاخر
سنه سبع وعشرین وثمانمائه والف

الحکم لله

قاسم زاده احمد مصطفی
وکیله محمد بن شیخ

×

۷۷۱

جزیره سنك وکز ویوی اوتوالقوی قضیه سنه تابع لبطه قریه سکندره اولوب بقیه وقف زیده اولدیغندن بونده قید
اولنمادی بنابه حجت محمد بن شرعیه وصیه منصوبه اشبو باعث الوثیقه محمد عارف افندی بهشکرافندی مجلس شرعه حاضر اولوب
نقل بهدم و تعمیر عهده الزام ایدوب وصیه بولندیغم مجور مزبور زیانلی بابای مزبور حاجی محمد موروثه و اناسی مزبوره ایمه
ایله مشترکا و مناصفه اراضی و املاك مذکوره نك حاصلاتی و وارداتی تسلیم اولنه ایدیلمکده اولمغله اراضی و املاك مزبوره نك
ایله مشترکا و مناصفه اراضی و املاك مذکوره نك حاصلاتی و وارداتی تسلیم اولنه ایدیلمکده اولمغله اراضی و املاك مزبوره نك
ایله مشترکا و مناصفه اراضی و املاك مذکوره نك حاصلاتی و وارداتی تسلیم اولنه ایدیلمکده اولمغله اراضی و املاك مزبوره نك
نصفی مجور مزبور حصه سی نصفیه مستقلا اداره و الحق وکذلك مجور مزبور فصل الحج ده حجاز اولدیغی دیو بعضی کمسه طرفندن
وارد اولنه نسویه ایدیلمکده اولوب ایکیوز الایرا قدر دیو یانلش زیانلی دیو اخبار اولنمغله مراجعتلرینه دیو بنکده
محکمه تحت حکمه آلوبده مجور مزبور مالی جبرا حاصلدیرلرایسه مجور مزبور زیانلی موجب اولمغله مجور مزبور اراضی و املاك
و اشجار نك بعد تقسیم کندی حصه سنه مستقلا فوجهایه الدیرمه حکمه اراضی و املاك و اشجار مذکوره یا ایتام حدیقه و یاخود
اسلام اوغلی حدیقه بالتراضیه ایکیوز الایرا استقراضلرینه دیو مذکوره نك ایضا ایتلی وکذلك مجور مزبوره باباسی
حاجی محمد دن انتقال ایدن املاك و اشجار نك حصه سنه مسلم سرایه بر سلام حصه سی اولکی والده سی شریفه بنت حاجی محمد
عائله اولوب اشبو حصه یه دخی الایرا بدلایله صانوبده الدیرمه مجور مزبور ذمه سنه قید ایدیلرك و بدل مزبور ایتامك ایچون ذکر اولنان
حدیقه لرینه الایرا استقراضلرینه ایتلی و مجور مزبور حصه سنه انفع و اولی اولدیغندن مجور مزبور یدیندن مستقل
اراضی و املاك و اشجار نك الحق وقوف صدرینه تقسیم ایدوب حصه مفرزه سنه مستقلا فوجهایه آلمغه و دیوبنکده تسویه ایچون

ایتام ویاخود ادخار صندقلرندن ایکیوز اللی لیرا واوکی والده‌سی شریفه خانمک سکزده برحصه‌سنی محجور مزبور نامنه
صاتون المق اوزره اللی لیرا که جمعا اوچیوز لیرا قدر برمبلغ محجور مزبور نامنه استقراض ایدوب حسب الوصایه
سندینی امضا ایلمکه وصاتون المق سکزده برحصه‌یی محجور مزبور طرفندن قبول ونامنه قید ایتدیرمکه جانب شرعیه‌دن
بکا اذن ویرمکله بالوصایه مرادمدر دیدکده وصی مزبور کلمات مشروحه‌سی واقعه مطابق ونفس الامره موافق اولدیغنی ذیل
وثیقه‌ده اسملری محرر اهل وقوف مسلمین اخبارلریله متحقق اولمغله محجور مزبورک کرک باباسی حاجی محمددن [illegible] ناسی مزبوره
امینه‌دن منتقل اراضی واملاک واشجارنی اهل وقوف معرفتیله تقسیم ایدوب محجور مزبورک حصه مفرزه‌سی ایچون
مستقلا توجیهان المغه ودیوننک تسویه‌سی ایچون ایتام ویاخود ادخار صندقلرندن ایکیوز اللی لیرا واوکی والده‌سی مزبوره شریفه
خانمک سکزده برحصه‌سنی مبایعه ایتمک اوزره اللی لیرا که جمعا اوچیوز لیرا محجور مزبور نامنه استقراض ایدوب سندنی بالوصایه
امضا ایلمکه ومبایعه ایدیلان ثمن حصه‌یی محجور مزبور طرفندن قبول ونامنه قید ایتدیرمکه وصی مومی الیه محمد عارف افندیمه اذن
ویرلمکین ماوقع بالطلب کتب اولندی حرر فی الیوم العاشر من شهر جمادی الاولی سنه سبع وعشرین وثلثمائه والف

[illegible]

احمد درویش [illegible] بن تجار [illegible]

بسطه‌لی ملا حسین بن محمد

بسطه‌لی ملا حسین بن [illegible]

٧٧٢

٧٧٤

قریس جزیره سنان مرکز ولایتی اولان لفکوشی قضاسنه تابع کوپرلی قریه سنی کائنده ساکن والحاج عثمان ولد ملا وهاب عثمان
محمد شریف انور ه تقریر یکلدی مبدوب کفیره زاد مرحمه ابراهیم حیا وسیمه سفیه وغیر رشیده اولوب جزئی مشروحه ویلفی خرده ده غیره قادر
اولمیه جغنه قبل شرعیده مرقوم اوزره وصی نصب لازم اولمغله خصوص مذکوری سفیه اهل وقوفه تحقیقیله سفیه وغیر رشیده مرقوم ملا
نصوحاغانده مجریه اوزره وصی نصب اینمیه اولمغه مبادرت ویدکده فی الحقیقه حال مزبور ملا وهاب تقریری اوزره اولوب ومزبور
ملا وهاب وصی بیلهاو لغایه مستقیم وظهوریله وصایتنه عامه سنه کامله قادر ابدوکی سفیه اهل وقوفه قریه زبوره کاسیمه اغا
بن قاسم مصطفی وملا حسیمه بنت ابراهیم وموی بهابراهیم وعثمان بن حاجی حسنه نام کسنه لر اخبار لریله لدی الشرع انور ظاهر اولدقده وصی
سفیه وغیر رشیده مرقوم حسیمه نصوصاتنه حجر اولنه رك مزبور ملا وهاب سفیه وغیر رشیده مرقومه مالی حفظ وامور عمده رعایته
قبل شرعیده وصی نصب وتعیینه اولندقده وصایت مذکوره یه قبول ومراسمی مکمل ادایه تعهد والتزام ایلدیکی مجلس واقعده
اولدی حرره فی الیوم السادس عشر من شهر جمادی الاول لسنه سبع وعشرین ومائتین والف

الاحقر

وصی مرقوم ابراهیم بن ابراهیم

حسیمه اغا قاسم مصطفی

٧٧٤

قریس جزیره سنان مرکز ولایتی اولان لفکوشی قضاسنه تابع بسط قریه سی ساکنه لرندن الیکسه اوغلو دمتری وفات ایده خلفنده
صدری صغیر اولغله عمری پدری وتسویه امورینه وصی منصوب باشبوغ اعنی الوثیقه ملا حسیمه مصطفی قوجه زاده محمد شریف انور ه تقریر
ایدوب وصی بولندیغم صغیر اولغله عمری والده سی متوفیه مزبوره دن منتقل فردی خاطر حاجی عمر زاده سی عثمان عمر وقریه سی
ویول دیانقوصوا وقاتا ملا عمر ایله محدود بر دونم ربع تزلایه باسمه بیکار صوبندن بهاء الدینه کونده رمحمد شریف
اوغلو بهاء الدین معیشته عاجز اولغله درنه بسته سنه دیری ازمیر ولایتنده بولنمغله دیکر اوغلی یعقوب ومحمد شریف اوغلو
یانده اقامت ایلمکده اولغله مجلس صغیر مزبور عمری ذکر اولنان ربع وصویا اداره واجاره اولنه رق مصطفی فاطمه زاده سی
عثمان عمر ذکر اولنان ربع وصویا بدل مثلیله صاتوب یاره سی اتباع حضبنده استبدال ایدلمش صغیر مزبور حصه سنه نفع واولی اولدیغنه
ذکر اولنان بر دونم ربع تزلایه بهاء الدینه کونده رمحمد شریف انور ه تقریر ایدوب ربع وصویا بدل مثلیله صاتوب یاره سی لدی الحفظ والاستبدال
ضبطیه تسلیم ایلمکله جانب شرعدن یدینه بالکاغذ ویدیلمش بالوصیا مطلوعه دیدکده وصی مزبور کلمات مشروحه ی واقعه
وفقس الامره موافق اولدیغی زیل وثیقه ی اسمری محرر اهل وقوف سفیه اخبار لریله تحقیق وظهور صغیر مزبورك ذکر اولنان
ربع تزلایه بهاء الدینه کونده رمحمد شریف انور ه تقریر ایدوب صاتوب بدل مثلیله مستبدل یاره سی ربع وصویا بدل مثلیله صاتوب یاره سی
واستبدال اتباع حضبنده تسلیم ایلمکله وصی مزبور ه الکاغذ ویدیلمکله موافق بالصلب کتبه اولندی حرره فی الیوم السابع من شهر
جمادی الاخر سنه سبع وعشرین ومائتین والف

الاحقر

وصی مرقوم محمد طوطاجی

بسط ناظم اوغلو حسیمه اغا

وصی حسیمه حسنه اوبنی

٧٧٥

قریه جزیره سنان مرکز ولایت و قضای قضاسنه ملحوقه ناحیه سنه تابع نفس امورفه قریه مرکوزه حیه به عثمانه
سکنه باشی متجاوز سه وسعوده اولوب بذاته امورفه رویت و اموالی اداره وحفظ وحراسته عجزه لاقتدار اولطفله
مزبوره اموالی حفظ وحراست و امورلازمه سنی رویت ایچون شرعیه بر وصی نصب وتعیینه لزوم گوسترمکله مزبوره
محمد صادقه مجلس شرعه کلوب اخذا واستدعا اتدکده فی الحقیقه حال مزبور محمد صادقک تقریرنه اوزره اولوب وسعوده مزبوره
کبیر اولغله محمد صالح نامنه بیعه الاقرار مستقیم وکذلک اجرای امور وصیانه بدایه قادر اولدوقی لفقوشی محمد اسمنی اخف بهذه صادقه
اضافه وعرت بهم حیه وحریه مزبوره لطوسونه بهم محمد نام سوءتوقه الکلی مسمیاتی مجلس شرعه جزو برمکله طرفیدن صیانه
اولطفله اولجهه سعوده مزبوره اموالی حفظ وحراست وسائر امورلازمه سنی رویته مسعوده مزبوره کبیر اولغله مزبور محمد صالح اخف قبل
شرعه مزبور نصب وتعیینه اولنمغله وصیانت مذکوره یه قبول ورضا سنی مکتفی اوله تعهد والزام اینه یکی تحریر واعلام
اولندی حررفی الیوم السابع عشر من شهر جمادی الاخر سنه سبع وعشرین ومائتین والف

الحال

وعرت بهم حیه

لفقوشی محمد اسمنی اخف
بهم صادقه اضف

٧٧٦

قریه جزیره سنان مرکز ولایت و قضای قضاسنه ملحوقه ناحیه سنه تابع نفس امورفه قریه مرکوزه حیه به عثمانه
سکنه باشی متجاوز سه وسعوده اولوب بذاته امورفه رویت و اموالی اداره وحفظ وحراسته عجزه لاقتدار اولطفله
مزبوره اموالی حفظ وحراست و امورلازمه سنی رویت ایچون شرعیه بر وصی نصب وتعیینه لزوم گوسترمکله مزبوره
محمد صادقه مجلس شرعه کلوب اخذا واستدعا اتدکده فی الحقیقه حال مزبور محمد صادقک تقریرنه اوزره اولوب وسعوده مزبوره
کبیر اولغله محمد صالح نامنه بیعه الاقرار مستقیم وکذلک اجرای امور وصیانه بدایه قادر اولدوقی لفقوشی محمد اسمنی اخف بهذه صادقه
اضافه وعرت بهم حیه وحریه مزبوره لطوسونه بهم محمد نام سوءتوقه الکلی مسمیاتی مجلس شرعه جزو برمکله طرفیدن صیانه
اولطفله اولجهه سعوده مزبوره اموالی حفظ وحراست وسائر امورلازمه سنی رویته مسعوده مزبوره کبیر اولغله مزبور محمد صالح اخف قبل
شرعه مزبور نصب وتعیینه اولنمغله وصیانت مذکوره یه قبول ورضا سنی مکتفی اوله تعهد والزام اینه یکی تحریر واعلام
اولندی حررفی الیوم السابع عشر من شهر جمادی الاخر سنه سبع وعشرین ومائتین والف

الحال

وعرت بهم حیه

لفقوشی محمد اسمنی اخف
بهم صادقه اضف

١٥١

٧٧٧

قريه جزيره سنلك مركز ولايتجا اولان لفقوسي قضاسنه تابع ايغرم قريه سي ركيندن مرحوم احمد صبيه سي خواتين
قبل شرعده مشاهوب وحسبي وبا وكالتنامه وكيل قريه مزبوره اهالي اشبو باعث الوثيقه حميد زاده احمد بن مصطفى محمد اغا مجلس شرعشريف
انوره تقرير كلام ايدوب وحسبي ووكيل بولنديغم مزبوره محمد نامي زوجي غير داضع اولان آمنه خاتون حاجي احمد بن حاجي حسين قريه
مزبوره سفوري داخلنده كائن معلوم القطعات اراضيسنك ربع سهمي متوفا مزبور والده سي شريفه بنت
صبغور مصطفيه وبرسامي وقتي مزبوره هوا بانتقال ايدركنده اراضي مزبوره زوجي متوفا حاجي حسين ورثه سي بينده بالتقسيم متوفا مزبور
حاجي احمد حصه سنه تصرفجه انجك حصه سنده انفع واولى اولديغندن اراضي مذكوره يه برجه مشروح تقسيم وحاجي احمد حصه سنه بالافراز
درته اوغلي والده سي شريفه ويرى مزبوره هوا نامدينه انتقال وتحويله ايلمك ومزبوره طرفنه تقسيم ورقه سي امضا ايتمك اوزره
جانب شرعشريفدنه بكا اذنه ويرلمك بالوجهاله مطلوبجه ديركده وجه مزبور كلمات مشروحه ي واقعه مطابقه ونفس الامره موافق اولديغي
ذيل وثيقه ي اسمدي محرر اهل وقوف مسلمه اخبار ايلديكمدن مخصوصه اولمغله جانب شرعشريفدنه اشبو تقسيم هوا طرفنه راضي اولوب
تقسيم ورقه سي امضا ايتمك وحاجي احمد حصه سنك درته اوغلي والده سي شريفه ويرى مزبوره هوا نامه انتقال ايتديروب تحويله الف
وحسبي مزبوره اذنه ويرلمكله ماوقع بالطلب كتب اولدي حرره في اليوم الرابع عشر من شهر رجب الفرد سنه سبع وعشرين ومائة والف

شهود الحال

حافظ محمد شوقي افندي زاده

عثمان جاويش زاده بكير محمد

٧٧٨

قريه جزيره سنلك مركز وادي اولوكفقوسي قضاسنه تابع لبطه قريه سي ركيندن مرحوم احمد بن حاجي
حسين اوغلي حاجي محمد اغا مجلس شرعشريف انوره تقرير كلام وتعبير عنه الحاج ايدوب وبس بولنديغم حسين مراهقه اوغلي محمد رشاد نامي قريه مزبوره
كائنه اسلام محمد سنده فانتورا سوفاغنده اوده ودرنبيات التمهيدي نوردلو ١٢٤١ سنه سنه ١٢٤٥ تاريخ قولهاله سوفاغي
طرفندي حاجي محمد اغا وقف صوغرق وقهوه جي دكرمني وقف فرق حاجي محمد اغا حاجي ابراهيم اغا وارثلرينك وقف
بغجه سي وطرفيه حاجي محمد اغا وحاجي محمد اغا حاجي ابراهيم اغا وارثلرينك وقف بغجه سي حاجي محمد اغا ايله محمد ومتعارف
اولديغي خانه مع بغجه يا وكالتنامه مزبوره ايله تزهيه ايدرك ابتياع ايتديكندن بكرمي بايا لرا استقراضه ايتمكله وصايغ مذكوره ايله ايكي قاطر
صايغه ايدوب مراهقه مرقوم ايله كراجيلغه ايدرك قرايه حضرتلرينك بحسنه بورجه باتروسه بوصورتله بورجي تسويه ايلمكله وجيوانلر
مراهقه مرقوم سرمايه وتجارت قاطعه مراهقه مرقوم حقنده انفع واولى اولديغندن خانه مذكوره مع بغجه يا برمنوال مشروح
تزهيه ايدوب مراهقه مرقوم نام اولوجه بكرمي ايكي لرا استقراضه ايتمكله وصايغ مذكوره ايله ايكي قاطر صايغه ايتمكله جانب شرعشريفدنه
بكا اذنه ويرلمكله بالوجهاله مطلوبجه ديركده وجه مزبور كلمات مشروحه ي واقعه مطابقه ونفس الامره موافق اولديغي ذيل وثيقه ي
اسمدي محرر اهل وقوف مسلمه اخبار ايلديكمدن مخصوصه اولمغله جانب شرعشريفدنه مراهقه مزبور خانه مع بغجه سي وكالتنامه ايله تزهيه ايدرك
مراهقه مزبور نام بكرمي ايكي لرا استقراضه ايتمكله وصايغ مزبور ايله مراهقه مزبور نام ايكي قاطر صايغه ايتمكله وجه مزبوره اذنه ويرلمكله ماوقع
بالطلب كتب اولدي حرره في اليوم الحادي والعشرين من شهر رجب الفرد سنه سبع وعشرين ومائة والف

شهود الحال

وحسين مصطفى بن محمد مصطفى يوسف اغا بن ابراهيم حقاقي

٧٧٩

قريس جزيره سنان مركز دويچاولو لقضاسي قضاسنه ملحقه امور ذاخليه سنه تابع دينا قريه سي ساكنيندن الحج بوندن اقدم وفات ايدن
رحمت بنت عثمان صغير صغيره قزي مريده نك باعث شرعيه وجهيله منصوبي جمده سي اشبو باعثة الوثيقه عايشه بنت عثمان
مجلس شرع شريف انوره تقرير كلام ايدوب وحبس بولندقدن صكره مزبوره نك باغ مشروحاي مزبوردن مستقل بر باغ نك
سكسان درت سهامدن اون ايكي سهامي صغيره مزبوره نك اولوب يكرمي درتده درت سهامي بكا واوچ سهامي مشروحاي مزبورك
زوجه سي صديقه وسهه سهامي عموجه سي اوغلي عارف انتقالا ايمكدشدي مزبوره صديقه ومزبور عارف وبه حصه اثنه لريزدن
صغيره مزبوره نامه خارج اولجمعه دن ذكر اولنان حصه لري صغيره مزبوره طرفندن قبول ونافه قوجايه ايمكدن جانب شرعدن
بكا اذن ويرلمكله مطلوبدر ديدكده بوصورت صغيره مزبوره ايجون منتفع اولديغندن ذكر اولنان سهامدن صغيره
مزبوره طرفندن قبول ايدوب نافه قوجايه ايتديرمكله وصيه مزبوره عايشه يه اذن ويرلمكله ماوقع بالطلب كتب اولندي
حرر في اليوم السابع والعشرين من شهر رجب الفرد سنه سبع وعشرين ومائة والف

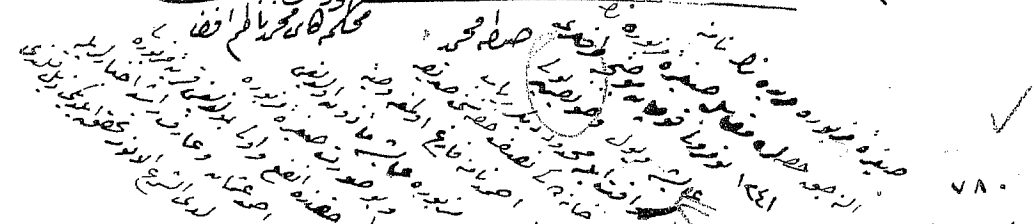

٧٨٠

الحمد لله الذي اعز خواص عباده بصرف موالهم الى انواع الخيرات واعانهم على اكتساب اصناف المحامد والبرات والصلوة والسلام
على رسوله محمد خير البريات وعلى آله واصحابه والتابعين الى يوم يستفتح الدرجات الصدقات اما بعد اشبو وقفيه جميل الشاه وجريده
بديع العنوان تحرير وانشا ونظم واملا سنه بادي اولدقده قريس جزيره سنان مركز دويچاولو لقضاسي قضاسنه ملحقه وكرسنان
ناحيه سنه تابع موا قريه سي ساكنيندن صاحب الخيرات والحسنات قليچ اغا بن مختار حسن اغا نام كسنه مجلس شرع شريف انوره
وقف اذن ابسانه لاجل التسجيل متولي نصب ونصبه ايدكجه قريه مزبوره اهالي مصطفى احمد بن اسماعيل اغا محرر منه اقرار نام
وتصديق عند الحاكم ايدوب طلب حالنه اقرار ايدكجه عند الكذكر اولنان بيان سكز يوز يكرمي غروش حسبة لله الصمد وقف صحيح ومؤبد
وحبس صريح محمد ايله وقف وحبس ايدوب شويله شرط ايدوم كه ذكر اولنان اون پارچه متوا رثه قوى وكفيل مع ايدوب
اون دونم اون ايكي حصه اوزره استيجار ايدوب حاصل اولان آجره سنه بهار سنه سي اول آيده قريه مزبوره جامع شريفنده برمولود
شريف تلاوت وعقيده ختم شريف ويرلوب حاصل اولان ثوابنم ووالديمك وباجمله اقربا ومتعلقاتمك ارواحنه هديه ايدوب
وغلدون سنه سكسن غروشه مولود خوانانه وسكر وعود وكلاب بها وسكسن غروشه ذخيره اولدرمه صرف اولدرمه
متاجس وظيفه توليت اولمه وبهه لوسي لباس حيات اولدقجه وقف مزبوره متولي اولوب وفاتنده صكره اولاد ذكوره سنه
برادرلرمك اكبر وارشدي وآندن وفاتنده صكره اولاد اولاد واولاد اولادلرينك اكبر وارشدي متوا اولمق شروطيله
متصرف اولدقلري قريه مزبوره جامع شريفنك متولي متوا اولمه ويشبه شروط وشبهه قيود بره ذكر اولنان اون دونم
انكذ ايسنه متوا مصطفى احمد تسليم واولدخي وضيفه اوزره قبض وتسلم وسائر متعلقات اوقافه كما ينبغي
كي تصرف ايدوب ديدكده غب التصديق الشرعي واقف مزبور سنه وفاقنده جانب شقاقه توجه ايدوب وقف نقود وخمسه

٩

اولو شروط وقيود عند الائمة الثلثة صحيح اولمقدر نه وقف مزبور رده رجوع ايله مباح مزبور بيك سكز يوز يكرمى غروشى استرداد ايله
ورثه يحيى متولى سابقه ايله تنبيه اولنمغله مرادمدر ديدكده متولى سابقه يحيى جواب باصواب مقتضاسى اولوب وقف نقود قدرنه قدر
عند الائمة الثلثة صحيح اولميوب لكن امام زفر رده امام انصارى روايتى اوزره وقف نقود دخى صحيح اولو شروط وقيود صحيحه
وجهايله در ديو مباح مزبورى رد وتسليمه امتناع ايله حاكم موقع صدر كتاب اولان حكم جاريا بالحق والصواب حضرتلرى مفوز
متراضعانه وقوعى فصل وحسم طابنمله اولدقدنده حاكم مشار اليه الشيخ الله نعم عبد حضرتلرى رضى تأمل لديه وتنقيد فائقه ايله كده قيود
قواعد شرعيه ادا وتنفيذ مبالغ وقضاء حق كورمكله طرفينك كلامنه نظر ومتأمل خبير وملقد نه همذا يده وب عالما بالخلاف
الجارى بينه الائمة الاسلاف وسراعيا بجميع حالو بدعه فى الحكم بالوقوف على رأى صهر اه الائمة المجتهد به رضوانه تعالى
عليهم اجمعين وقف مزبور صحته وثانيا لزومه واقف مزبور محمد نده حكم صحيح شرعى وقضاء صريح مرعى تمكنه وقف مزبور صحيح
ولازم اولوب مدة بعد نقضه وتحويلى محال وتبديل وتغيرى عين الوجه اولدى خصمه بدله بعد ما حكم قضاء الزمه
بدلوله الله سميع عليم واجر الواقف على الحى الحى ارالكريم حرر فى اليوم الحادى والعشرين من شهر رجب الفرد
سنة سبع وعشرين وثمانمائة والف

الحاج
محمد كاى محمد باشم اغزر

خسيه محرراغا

٧٨١

قريه جزيره سنك مركز دوتيماوتو نفوسى حضورنده ملحوظ اولوب فرضا صحيحه تابع اولوب قريه مسكنه لرنده ذاتى تعريف شرعى ايله معروف
اشبو باعثة الوثيقه نظيره بنت عبد نام خاتونه طرفندن وكيل مجلس شرعيس نفوسدن محمد عارف واقف بهمشارى اليها
مجلس شرعيف اوزره موكلم مزبوره زوجى قريه مزبوره متوفى حسه بهسينك وارثى اولمغله تركه سنه واضع اليه يوقاريده تحريرى
قرناسى ايرزاه بهسيه مواجهه سنده تقريرى وتبيين عهده سنه لازم اولدوغى وجهله تقرير ايلدكده مزبور موكلم مزبوره يا كهه افرنجى بيك يوزيكرمى
الى سنه سنده ايكى بيك غروشه مهر مجل وبشيوز اليه برغروشه مهر موجل بحسب نكاح وقوع بولان مهر مذكوره ذمته واجبه
وفات ايلمكله متوفاى مزبورك تركه سنه مصالح مهر مذكوره ايكى بيك بشيوز اليه برغروشدن موكلم مزبوره يا زايد ايچون
ايچون مزبور ايرزاه يه تنبيه اولنمغله مرادمدر ديدكده غب السؤال مرقوم ايرزاه دخى جوابنده قرناسى متوفاى
مزبور موكلم مزبوره يا عهد به مذكوريه ايله زوجيه مزبوره يه دخول ايتمكين طوعا واختيار لكه مصالح مهر مجل اولو ايكى بيك بشيوز
متوفاى مزبور حسه دخى اولو تحته تكاحنده ايكن وفات ايلمه زوجيه حرور نهاجرا واسقاى مقوله سنه كوره ثمانمائة عثمانى اولو نصف حصه سنه شائع اولمغين
زوجه ى موكلم مزبوره يه مهر مجل اولو ... غروش مقابل مزبوره يه ويرسه اولديغندن بو صورتله مهر مجل ايضا ايكى بيك وبشيوز
مهر موجل دخى ثمانمائة ديو ادعا وركيل مزبورك انكاريله بناء مزبور ايرزاه حسبه سنه دعواسنه مقابله يه طلب اولنوقده اخذ بينه اظهار عجزايتمغين
مباح مهر مذكوريه ايكى بيك بشيوز اليه برغروشدن متوفاى مزبورك تركه سنه موكلم مزبوره يا زايد ايچون حكم وتنفيذ قضاى حرر سنه اليوم الثانى
من شهر جمادى الاخر سنه سبع وعشرين وثمانمائة والف

٧٨٤

٧٨٥

۷۸۶

فریس جزیره سنات مرکز ولایت اورنج الفقره فضیلتلو محمد افندی نامنده تابع آیاکیر قریه سی ساکنه زاده زاتی مزبوره لی حسن
بن محمد و یوسف بن حسین نام کسنه لر تعریف معرفتله اولاً اشبو باعثة الوثیقه ورثه بنت محمد افندی نام خاتونه مجلس شرعده تصدیق ایدوب
زوج واقع قوری سناستر قریه لی محمد بن مصطفی نواجه سنده دعوی و تقریر کلام ایدوب مرقوم محمد بن سنده مقدم بی تزوج ایدوب
سندعیه قدر زوجیت بیزده قائم ایکن تاریخ سندن ایکی ساه مقدم بی بعد نفقه و کسوه شرعی ترک ایدرك کندی قریه سنه
کیدوب حبس نفقه دن وحی برکی ارسال ایتدیکندن وبه الی نفقه شدتی محتاج بولندیغندن بیشتم ایچون مرقوم ازیر
قبل شرعده قدر کفایه بسلغ فرضه و تقدیر اولنمق مرادیله دیدکده غب السؤال مرقوم محمد جوابنده مذکوره لی زوجه مقدم
تزوج ایکی ساه مقدم ترك ایدرك کندی قریه سنه کیدکنی و نفقه حبسنده نسنه ارسال ایتدیکنی بطوع اقرار و اعتراف ایچون کندی
قریه سنه کلوب لی کندیسی افاضه ایدرك ولو تکلیف ایدیکنده مذکوره مریضه وحی کندی قریه سنده مستقل رهانی اولدیغنی
و قریه زیاده قابل سکنی رهانی تدارك ایدرك زوجیته اطاعته ارجاع ایتمك ایچون تکلیف زیاده و تکلیف مذکوری
دفع ایدکده مرقوم محمد وحی مستقل خانه سی اولدیغنی اعتراف ایتمکله کندی قریه سنده قابل سکنی مستقل رهانی تدارك ایدیکی
قدر مزبوره نك نفقه و کسوه بهاسی ایچون زوجه مزبوره دن بیچو تاریخ سندن اعتبارا یومیه آلتی غروشه نفقه فرضه و تقدیر
ایدیلیب مبلغ مفروضه مذکوری مزبوره مریده کندی نفقه و کسوه بهاسنه خرج و صرف ولدی الحاجه استدانه و عند الطلب
زوجی مرقوم محمد افندیدن رجوعی مذکوره مریده ایدوب تقریر ایکیسه ساوقع بالطلب کتب اولندی حرره فی الیوم الثانی عشر من
رمضان المبارك لسنه سبع و عشرین و مائتین و الف

محکمه کاتبی محمد ناظم افندی

مبلغ غروش اوچ یوز اوتوز غروش

٧٨٧

قريس حزبه ... مركز ولديتي اولاده لصقوش قضاء ملحه وكرسلك ناحيه تابع سواقريس ساكنه لزنده اولديه ذاتي لصقوش
جمال بن محمد وبحمد ايرهيه تعريفيه معروفهم باعثه الوثيقه هوى بنت عمر بن محمد محلي شرعي لديه باسي زنور عمر اولاده سنده
تقريرلديم ايدرك بخصوص قضاء ملحه سابق ناحيه سنه تابع سنه قريس ساكنه زنده اليه تاريخنه بدي سنه ذكوره مقدم وفات
ايتي زوجي واسمي ايلم به بعضيه وراثي بنم ايله اناسي آفت بنت سعود وبلويه اوزندائي عيده سنه بعدي سنجاده اولوب
سنجاقاي منظور اوچ سنه مقدم بني سهر سعيد ازناده اوزنه نظر اناسي سهر سعيد واوزنه نظر اناسي سهر سوصل نسبه نكاح ودخول
ايدوب بولده وقوع وفاته بني سهر سعيد سناخ ايكي ايله سهر سوصل اولان اوزنه اولان ايكي ايله اوچ قيمه حقلي وكرل
سنجاقاي منظور دن ايتا بطالا انتقال ايدوب اوچ حصه اوزيرس وبعضه مطلوبائي سنجاقاي زنور ترکه سنه بالواسطه واضح ايدوب بولنلر
زنوره والدي آفت ايله فوزندائي عيده معاكم شرعيه ونظاميه ده اقامه دعوي وطرفمزدن محاكمه ومخاصمه ومقتضي سنجاقاي زنور
ترکه دن فيه سنه تحصيل واخذ وقبضه وبطا تسليم واعطاسنه وبخصوصها متصرف بولنلر امورك كفيله باسي منور عمر به كندي
اخري توكيل وضي مأذونيه اطلاعدوره توكيل ويانه باسي نصب وتعيين ايدركن زنور عمر وضي وكالت نامه دوره ي قبول
وهذه تلازمه سي كايتيه اليغاي تعهد والتزام ايدركم ساوقع بالطلب كتب اولندي هزه في اليوم الثامن والعشرين سهر رمضان
المبارك لسنه تسع وعشرين ومائتين والف

شهود الحال

ضبطه حرفا ... وقع جي محمود غفا ... محكمه جاي محرري سابقا

٧٨٨

قريس حزبه ... مركز ولديتي اولاده لصقوش قضاء ملحه وكرسلك ناحيه تابع سواقريس ساكنه لزنده اولديه ذاتي لصقوش
جمال بن محمد وبحمد ايرهيه تعريفيه معروفهم باعثه الوثيقه هوى بنت عمر بن محمد محلي شرعي لديه باسي زنور عمر اولاده سنده
تقريرلديم ايدرك بخصوص قضاء ملحه سابق ناحيه سنه تابع سنه قريس ساكنه زنده اليه تاريخنه بدي سنه ذكوره مقدم وفات
ايتي زوجي واسمي ايلم به بعضيه وراثي بنم ايله اناسي آفت بنت سعود وبلويه اوزندائي عيده سنه بعدي سنجاده اولوب
سنجاقاي منظور اوچ سنه مقدم بني سهر سعيد ازناده اوزنه نظر اناسي سهر سعيد واوزنه نظر اناسي سهر سوصل نسبه نكاح ودخول
ايدوب بولده وقوع وفاته بني سهر سعيد سناخ ايكي ايله سهر سوصل اولان اوزنه اولان ايكي ايله اوچ قيمه حقلي وكرل
سنجاقاي منظور دن ايتا بطالا انتقال ايدوب اوچ حصه اوزيرس وبعضه مطلوبائي سنجاقاي زنور ترکه سنه بالواسطه واضح ايدوب بولنلر
زنوره والدي آفت ايله فوزندائي عيده معاكم شرعيه ونظاميه ده اقامه دعوي وطرفمزدن محاكمه ومخاصمه ومقتضي سنجاقاي زنور
ترکه دن فيه سنه تحصيل واخذ وقبضه وبطا تسليم واعطاسنه وبخصوصها متصرف بولنلر امورك كفيله باسي منور عمر به كندي
اخري توكيل وضي مأذونيه اطلاعدوره توكيل ويانه باسي نصب وتعيين ايدركن زنور عمر وضي وكالت نامه دوره ي قبول
وهذه تلازمه سي كايتيه اليغاي تعهد والتزام ايدركم ساوقع بالطلب كتب اولندي هزه في اليوم الثامن والعشرين سهر رمضان
المبارك لسنه تسع وعشرين ومائتين والف

شهود الحال

ضبطه حرفا ... وقع جي محمود غفا ... محكمه جاي محرري سابقا

٧٨٩

قريس جزيره سنه مركز وادي اوتلا لقضاء قضاء سنه ملحمه امور فاميه تابع اقوله قريس ساكنه سنه اولوب عرضحال ايده
حسيه صدري افندي به صالح نام كسنه مجلس شرعيه افوره تقرير كلوب ايدوب عالم زيدا قادريه بنت حاجي محمد الحاج اوغلو
قريس مزبوره ونفس خدمه فرجه وتميزه قادره اولمغله وماليني صالحي وتلف اتمكده بولنمغله مجلس شرعيه مرقومه مزبوره
اوزرينه بروجه نص لازم اولمغله خصوص مذكوري بفريضه الهي وقوفه تحقيقه برل مزبوره زيد نصفنه مجلس شرعيه اوزرينه
بروجه نص وتعيين اولنمسي ساده ديدكده فالحقيقه حال مزبور حسيه صدري افندي تقريري اوزره اولمغله ومزبور
حسيه صدري افندي به الاصاله مستقيم ولف وجهله وصايت عهده سنه كامله قادر ايدوكي بفريضه الهي وقوفه قريه مزبوره
مختاري محمد افندي حاضر اولدوغي وصي افندي مصطفى وعبده افندي صالحي نامنه كسنه لرانما يريد لدى الشرع الانور ظاهر
اولدقده مزبوره زيدا فالمنوه فصفاتنده حجت اولمغله مزبور حسيه صدري افندي مزبوره نك مالني حفظ وامورينه
رؤيته قبل شرعيه وصي نصب وتعيين اولندقده اولدغي وصايت مذكوره مقتضاسنجه قبول وراسمي مكانيفي ادا يه لقمه والتزام
ايدكي تسجيل واعلام اولندي حرره في اليوم الثاني عشر شهر شوال المكرم لسنه سبع وستين ومائتين والف

محل الحال

ضبط حرره اولجه فيوضاتي محكمه سي محرري طاهر افندي

٧٩٠

قريس جزيره سنه مركز وادي اوتلا لقضاء قضاء سنه ملحمه كريه قصبه سنه تابع قزانفاسه قريه سي ساكنه لرندن اكبه بوندن اقدم وفات
ايده مولده نت محمد نك حسيه صدري صغير اوغلي عمرلي والده سي متوفاة مزبوره دن منتقل مالني حفظ وتسويه امورينه قبل شرعيه وصي نصب
وتعيين اولنمغه الحي والتزام اولدقده اخيه صغير مزبور يدي اولمغله امور وصايتي رؤيته قادر ايدوكي ذيل حجته
محرره اولسان سليمه فيما يريد متحصله اولمغله اشبو باعث الوثيقه سالم به حاجي احمد نام كسنه ك حاكم سوقي مهر كتاب طوبال وسيله
افندي صغير مزبور الى وقت رشده وسداديه وكيله والده سي متوفاة مزبوره دن منتقل مالني حفظ وتسويه امورينه وصي نصب وتعيينه
اتيكده اولدغي به وجه محرر وصايت مرقومه ك قبوله وخدمت لازمه سنه كما ينبغي ادا يه لقمه والتزام ايلمكله ساوقهاي طلب
كتب اولندي حرره في يوم الخامس عشر شهر شوال المكرم لسنه سبع وستين ومائتين والف

محل الحال

محرره اولجه فيوضاتي محكمه سي محرري طاهر افندي

٧٩١

قريه جزيره نمره مركز ورتي اولاً لفقراي قضاء ملحمه ابوطور قريسي ساكنه لرنده اليكيه بوزيه اقدم وفات ايده سيف بت موسا نمره
صدعي قزي وحالا بكرسي ياسي متجاوزه اشو باغچه الاعلاي فصيله محلسي عرض اوزره حال صفنده توبه اسوديه قبل شرعه
وصي نصب وتقيد اولنمغله مال موروثه بالوصايه وضع يدي تحقيقه اولنوب باسي وحسين ولي افندي ابه خليل قاضي مواجهه سنده اوزره
دعوي وتقرير كلام ايدوب حالا بكرسي ياسي متجاوزه عاقل وبالغ وبلوغه يديم سنه اولوب امور مي بالنفس روتيه قادر
واعانت وصيه ستفيه اولمامله والدم سوخاة مفوضه ايدوب موروث برمعب وقت قدم مال بدرم وصي منبوره ولي
اقديه حالا طلب ايدرم سؤال اولنوب بقا تقرير قبل شرعه كنديسنه تبيه اولنمغه مداومه ديدكده عين سؤال اولوجهاوزه
مدعيه منبوره نمره برمعب وقت قدم مذكور مال موروثه بالوصايه وضع يدي اقرار لله مدعيه منبوره نمره برمعب محرر شهاده
مدعي انفاذ ايدوب مدعيه منبوره نمره وجه مشروح اوزره مدعا عليه بنه طلب اولنمقده عدول اخبار حال مسئوله
وقته منبوره الحاجيه حمد حمدي افندي وملا حسن ليمض نام لسنه لري شهاده سي شرعه حضاره اولنمغله استشهاد
في الحقيقه اشو مدعيه منبوره فصيله بكرسي ياسي متجاوز عاقل وبالغ وبلوغه يديم سنه مضي اولوب امور مي بالنفس روتيه قادر
واعانت وصيه ستفيه زيرا وجه اوزره شهادت شهادت وجه ايدوب ويوكاري مسطور اللفظ والمعنا
تاريخ اتيده محرره صكده شهاده منبوره اصول موضوعه سنه توفيقاً سراً وعلناً لدى التركيه عدول مصدقاً ايده
ايد وصدي اخبار الحاجيه موصي مدعيه منبوره فصيله نمره بعد الحكم والتنفيذ ما وقع بالطلب كتب اولندي حرره في يوم الثلاثاء
سنه شوال المكرم لسنه سبع وثلاثين ومائتين والف

شهود الحال

محمد زيني [illegible] محمد كاهي الحرمي الحاج

٧٩٢

قريه جزيره نمره مركز ورتي اولاً لفقراي قضاء ملحمه ذكر قضيه ناحيه تابع باليكيره قريسي ساكنه لرنده اليكيه بوزيه اقدم وفات ايده ان مدعيه
اقديه حمد حمدي صالح بك ايده افندم بهيم وحمد حمدي مصطفى تفويضيه مدعيه وحالا بكرسي ياسي متجاوزه اشو باغچه الاعلاي عائشه بنت الحاج
اوزره قبل شرعه وصي نصب اولنوب مومي اليها تركه سنده موجود مال موروثه بالوصايه وضع يدي تحقيقه اولنوب مومي اليها
بلوغه يديم سنه مضي اولوب امور مي بالنفس روتيه قادر واعانت وصيه ستفيه زيرا وجه اوزره شهادت شهادت وجه ايدوب ويوكاري مسطور
اللفظ والمعنا تاريخ اتيده محرره صكده شهاده منبوره اصول موضوعه سنه توفيقاً سراً وعلناً لدى التركيه عدول مصدقاً ايده
ايد وصدي اخبار الحاجيه موصي مدعيه منبوره فصيله نمره بعد الحكم والتنفيذ ما وقع بالطلب كتب اولندي حرره في يوم الثلاثاء
سنه شوال المكرم لسنه سبع وثلاثين ومائتين والف

شهود الحال

محمد زيني [illegible] محمد كاهي الحرمي الحاج

٧٩٣

قريس جزيره سنه مركز وديتي اوتلر لقضاء قضاء ملحمه وكرسنلي نامه سنه تابع سنه قريه ساكنه سنه ايكمه بوندنه اقدم وفات ايده قرهجي ابراهيم محمد اك صلبي صغير اوغلي محمد وصيه صغيره قرنى مرحومه متوفات منبوره متقل مالدينه حفظ وتسويه امور شرعيه قبل شرعيه برو صي نصب وتعيه الهم والزم ولدلرى احمد صغيره منبور اك والده لرى اولوب لهذا وجهله امور وصايه رؤيه قادر ايدوكي وجهله مومى اليه مرحومه اك صلبيه اخبار ريه تحقيقات شهاديه توثيقه ثابت معلوم اولديغنده حكم موجبنجه مومى اليه مرحومه اك طرفندن وصايه افضيه منبور اك وقتيله وسائر ديكر يدرلرى متوفات منبورلرك متقل مالدينك حفظ وتسويه امور شرعيه وصى نصب وتعيه ايتدكده اولبابده مرقوم محمد وصايه مذكوره يه قبول ومصدقت اولديغى كما سيجئ اداى تقوه والتزام اتيكيه صاوغى بالطلب كتبه اوتلندى حرره فى اواخر شهر شوال المكرم سنه تسع وثمانين ومائتين والف

هو الحال

ضبطه احمد افندى محمد اسعد افندى محكمه كاى محمد ناظم افندى

٧٩٤

قريس جزيره سنه مركز وديتي اوتلر لقضاء قضاء ملحمه سنه تابع سنه قريه ساكنه سنه ايكمه بوندنه اقدم وفات ايده محمد باسالى ناك صلبى ياشى تجاوز عاقل وبالغ وبوغنه رشد عاشم اولديغى اوصاى ايه حسن وصايه وتقيه محسن عرضيه لسويه امور موقتا وصى تعيه اولنان محمد نامنك اخى محمد نامنك دعوى وتقرير حاليه ايده حاليه يدى ياشى تجاوز عاقل وبالغ وبوغنه رشد عاشم اولديغى بالنفس رؤيه قادر واعانت وصيه متقى اولمغله متوفاى منبورك مرحومه وقت حياتنده ايكى سنه مقدم حاليه ايدرم سوال اولنوب مطالبه قبل شرعيه مومى اليه اولمغله سؤال اولنمشدر ديده ده غائب سوال اولنان مومى اليه حقنده دعوى منبورلرى سيد على نامنك انكار ايده جانب مدعى منبور امينه برهن شرعى ابراز ايده جانب مدعى منبور امينه برهن شرعى ابراز ايده جانب مدعى منبور امينه برهن شرعى ابراز

٧٩٥

٧٩٦

٧٩٧

نائب قضا: القضات والية
حضر حافظ ضياء

٧٩٨

قريه جزيره سنان مركز ولايتي اولاً لقضاء قضاء سنجه كريه قضاء تابع لواء كريه قصبه سي مركز لواء مذكوره ذات تعريف شرعي بمعرفت شهود نام خاتونه محكمه شرعيه تعريف اولنوره تقرير كلديغي اوزره زوجه حسين كوجك ضيطان ورثه سنن اولوب حسين كوجك ضيطان كريه اوغلاري سعاطي ولطفي وحسين اوصيه صغيره قزي فاطمه يه مخلفه اولوب متوفاي مزبور شهر جمادي الاولى سنه ١٣٠٨ كريه قصبه سنجه ده واقع اولان مسكن مزبور ايله تركه سنه مستغرقه ديون شرعيه ايله قضاء ديون ايتدكدن صكره باقي قالان تركه سنه ايله ثلثي ورثه سنه ثلثاني وصيه سنه تنفيذ وتسليم اولنمق اوزره تحرير اولنان وصيت نامه مذكوره ايله ثلثي

متوفاى زبور ... بيرو با قرعه سنه وفات ابنه صبيه ... بكور ٢٧٠٥
... تجهيز وتكفين مدة ادوار ايضا اولاد ١٠٨
الاخراجات
تقسيم بين الورثة الباقيه

صح الباقي

حصة زوجة زبور تربفه	حصة ابنه كبير زبور رضبل	حصة ابنه كبير زبور عارف	حصة ابنه صبيه زبور حسينه
٤٧٧٤	٨٢٥٤	٨٢٥٤	١٦٧١٠
			٤٥٠ ركم قسمة ٢
			١٦٧٦٠

ورثة كبار حصة ارثه لهم تماما اخذ وقبضه احد منهم كما صبيه زبور حسينه حصة ارثه اولاده او منه الى بلوغ الخمسة عشر سنة
بعض الحفظ والاستباع انهم اموال صديقة كونه لم يكن شرع وبلوغ

قرئ جزئية محكمة وعلى اوتق لقضية ملحوظ لقد ناهيه تابع برستوفا برس سكن لرنده ذاتا عمى به طوسونه واظهر انف
به يحي تقديم عرضه ورد ثبت عن ترقيه وكيل مجلس شرعي دعوى وكيلا رنده حافظ عثمان عمال انف موكله ازبوره زوج
راضع محمد حسن نظام مواجهه دعوى وتقديم موكله زبوره ٧ بوندة ... سهم معين وشرعي قسمة
عقد نطاح ورضوى ايضا برمته تكيفه الى وقته اليوم سهم صحيح ارتو ١٠٠١ غلق ايضا اتيه بكر موكله زبوره بانفاقه
انها محرمه اولا نفقه سهم معين مذكور ١٠٠١ غلق ايضا اتيه بخبر وايضا اتيه بخبر قد موكله زبوره نفقه ولازم ضروري
اتيه زوج زبور محمد اوزرزه قبل شرعه قد كفا بسنع فرقه وتقديم اوقه مطلوبه وبدكم عن السوال زبور محمد وعن
حال بوسوال اوزره اولا عن نظره انه ... سهم معين ... مذكور ١٠٠١ وعن
موكله زبوره بانفا ايضا اتيه بخبر وايضا اتيه بخبر قد موكله زبوره نفقه ولازم
ضروري اتيه زوج زبور اوزرزه بخبر تاريخ وشيقه اعتبارا من اوج عقله فرقه وتقديم اولا بعد وسنع مقدرة
مذكوري موكله زبوره كذى نفقه ولازم ضروري ... فرض وحرض ولا تحالي هاته ... وعن نظر مرقوم محمد زبور
رضوى موكله زبوره بانفا قبل وعن مسالة حافظ عثمان انفه انه وبدلا تجيب واعدم اولا ... حرر اليوم
الثاني والعشرين سنة ... سوال الكرم لسنة ... وثمانية والف

٨٠١

قریہ خزیرہ سفلہ مرکز ورثتی اوتہ لقضائے قضائے ملحمہ کزیہ قضائے تابع ترابزون مقتلی ساکنہ بندہ ایکہ بو بندہ اقدم وفات ایتہ
مشارالیہا عن شرعاً محمد صلی صفی اوغلی احمد وصیہ وصلیہ صفیہ وقت سعادتلو تاریخ اسوارہ قبل شرعیہ مکتوب وصیری
اشبو باعث الوثیقہ عمل بری انفاذ بہ عما مشارالیہا فضل شرعی تحریف اندرہ تقدیر بحکم اردب وصی بولنمغ صفار
مزبورہ بابالہ متوفای مشارالیہ مزبورہ متقل عقلنلرندہ طابہ اراضی وشجار واملاک سازہ لہ ودیگر وارثی مشارالیہ
بولنمغلہ اراضی وشجار واملاک مذکورہ یدی شرکاسیلہ تقسیم وستقلا اداره ایتمک صفار مزبورہ مقدمندہ انفع وادلی
اولدیغندہ ذکر اولنان اراضی وشجار واملاک سازہ یدی تقسیم صفار مزبورہ حصہ لرینہ تعلق وحصہ لری تعیین
ستقلا قبضہ لرنہ اخذ وزرہ جانب شرعدن کندیلرینہ فکا اذنہ ویرلمغ مامور - وبذکر وجہ مرقوم اوزرہ تحاصلت
ایدوب مشارالیہا وارثلرندن مشارالیہا ولدی وتیقہ دی وتیقہ سی مشارالیہ اکبر وقوف سلیمہ اصغا ایلدکدہ ولدی
مشارالیہ مزبورہ نامنہ
حاضر شرعیہ اراضی وشجار واملاک مذکورہ یہ دیگر حصہ لرینہ تقسیم وصفار مزبورہ حصہ لرینہ افراز وتعریف
اولنمغلہ قبضہ لرنہ ستقلا قبضہ لرنہ اخذ وزرہ جانب شرعدن کندیلرینہ فکا اذنہ ویرلمغ مامور - وبذکر وجہ مرقوم اوزرہ تحاصلت
ایدوب مشارالیہا وارثلرندن مشارالیہا ولدی وتیقہ دی وتیقہ سی مشارالیہ اکبر وقوف سلیمہ اصغا ایلدکدہ ولدی
مشارالیہ مزبورہ نامنہ

٨٠٣

قريس مزبوره سنه سابقه كه وديعتي اولاً لمقتضاي قضيه ملحوظه قضيه تابع لبطه قريه‌سي ساكنه لرنده زاده تعريف شرعي ايله معرفت باعثه الوثيقه
شرعاً ثبت ووديعه طرف ده وكيل مسمى شرعيسي يدي مزبوره ده وديعه بهادم اغا مسلم شرعي تعريف انوده موكلة مزبوره زاده زوج مطلق
قريه مزبوره ياشمين ابراهيم به حاضر عنه طرفنده وكيل مسمى شرعيسي دعوى وكيلدرنده حافظ عثمان ده حسبان قضا سواحره سنده دعوى وتقرير
كلدي ايدوب مزبور شمين ابراهيم بوندن اقدم موكلهم قسم مزبور شريفه‌لري ريسوبه اذنامه ١٠٠١ عامه سنه‌سي و ٧٥١
عامه سنه‌سي تاريخلي عقد نكاح و دخول ايدوب زوجيت بينده قائم ايكن تاريخ مذكور مقدم مزبوره طلاقه بائنه ايله
عامه سنه‌سي تاريخلي تسريح عقد نكاح و دخول ايدوب زوجيت بينده قائم ايكن تاريخ مذكور مقدم مزبوره طلاقه بائنه ايله
مطلقه ايتمكله مزبوره موكلة مزبوره ماعدا الذكر ١٠٠١ عامه سنه‌سي و ٧٥١ عامه سنه‌سي تاريخلي عقد نكاح مذكورك
ايقاعنه مبني دعوى ايتمكله موكلة مزبوره زوج مرقومه فاسقه سكر آليقه حالي بولدقجه محكمه مزبوره ده دعوى مذكوره ده كرة بعد كرة السؤال وكيل
سؤاليه رضي صوانده موكلهم شمين ابراهيم موكلة مزبوره نك نكاحي عقد ايتمكه مزبوره نك نكاحي عقد ايتمكه مزبوره نك نكاحي عقد ايتمكه
١٠٠١ عامه سنه‌سي و ١٥١ عامه سنه‌سي تاريخلي تسريح نكاحي عقد ايتمكه مزبوره نك نكاحي عقد ايتمكه مزبوره نك نكاحي عقد ايتمكه
خارجه اولارق مزبوره نك نكاحي عقد ايتمكه مزبوره نك نكاحي عقد ايتمكه مزبوره نك نكاحي عقد ايتمكه مزبوره نك نكاحي عقد ايتمكه
شمين ابراهيم واصل اولدقده موكلة مزبوره عقد ايتمكه نكاحي قبول ايتمكه مزبوره نك نكاحي عقد ايتمكه مزبوره نك نكاحي عقد ايتمكه
عدة تزويج كامل وبي ساخته ايتمكه وكيل مزبوره مزبوره نك نكاحي عقد ايتمكه مزبوره نك نكاحي عقد ايتمكه مزبوره نك نكاحي عقد ايتمكه
ازدواج ايدوب سكز ساه بالكلي بائنه قائلدي نكاحنده اولدقده مزبوره نك نكاحي عقد ايتمكه مزبوره نك نكاحي عقد ايتمكه مزبوره نك نكاحي عقد ايتمكه
قريه موكلهم مزبوره شريفه‌لري ١٠٠١ عامه سنه‌سي و ٧٥١ عامه سنه‌سي تاريخلي عقد نكاح و زوجيت ايله نكاح ايتمكه مزبوره نك نكاحي عقد ايتمكه
وضي كيسترديدي وكيل مزبوره حافظ عثمان موكلة اضافة اولونمق اكاره ايتمكه مزبوره نك نكاحي عقد ايتمكه مزبوره نك نكاحي عقد ايتمكه
ايله ايدوب موكلة مزبوره به نكاح و دخول ايدوب زوجيت بينده قائم ايكن تاريخ مذكور مقدم مزبوره طلاقه بائنه ايله مطلقه ايتمكله
سكز آليقه حالي بولدقجه وضي بطلان اقرار واعتراف ايتمكله موكلة مزبوره به سكز آليقه حالي بولدقجه وضي بطلان اقرار واعتراف ايتمكله
١٠٠١ عامه سنه‌سي و ٧٥١ عامه سنه‌سي تاريخلي عقد نكاح موكلة مزبوره شريفه‌لري مدعيه به محمد مزبور ايله وجه
بالا وجهله اقرار واعتراف ايتمكله موكلة مزبوره شريفه‌لري مدعيه به محمد مزبور ايله وجه بالا وجهله اقرار واعتراف ايتمكله
سزا وعفا لدى الله كه عدل وقبول افاده ايدوكدن صكره موكلة مزبوره شريفه‌لري ١٠٠١ عامه سنه‌سي
و ٧٥١ عامه سنه‌سي تاريخلي عقد نكاح و دخول ايدوب زوجيت بينده قائم ايكن تاريخ مذكور مقدم مزبوره طلاقه بائنه ايله مطلقه ايتمكله
جوابنده موكلة مزبوره حكم وموكلهم مزبوره اضافة وكيلي سابق اليه تعريف و [illegible] تاريخنده

صحح الماتن ـــــــ

تحریم وتکفیر سحرۃ ۵۰ — فتاویٰ ۱۸ — قبولیت عامہ وللہیہ ۴۷ — شاہ ولی اللہ ۱۰ — تقدیس آثار وتبرک بمو مبارک ۴۶

ربط

مانہ کاہ یہ سوستو سوسیا نیاز کا باوجود آلاعضی باولیا وبیتک
باشکاوت محدثات افعال وعقائد فاسدہ بدعیہ الترکیہ والطاف

۲۱۱

ربط

نہ وفات نبوی کا مہر پر نقش حقہ اولیا اللہ
با شکاوت حسن افعال سلاطین ومحدثات افعال بدعیہ الترکیہ والطاف

۱۵۱

تیسرا

۶۰۵

صحیح البخاری — للقسطلانی الیوم الذی ۹ الزہرہ

۱۲۴۶

حضرت زینب زوجہ نبوی ۴۸۸

حضرت ابو حفص زوجہ نبوی ۴۷۱ ۱۹ ۴۵۷ ۲۹ ۴۱۲ ۱۸۰ ۷۷۲

حضرت ابو حفص زوجہ نبوی ۴۷۱ ۱۹ ۴۵۷ ۲۹ ۴۱۲

حضرت بنت حفص ام ۴۲۶ ۱۰ ۷۷۶ ۱۹ ۷۰۷ رسم قسمت نما والدہ کی زیارت کنندہ قبلہ

زوجہ نبوی حضرت ام سلمہ ہند بنت ابی امیہ حذیفہ بن مغیرہ مخزومی قریشی مکی ثم مدنی ۶۲ ہجری

۸۰۷

قریب فوت شدہ مرکز ولادت فقہ قضا تابع لسلطہ قریش ساکن لرتبہ زائد فوت شرعی ابو سعد زوجہ لطائف سلاطین نام
خاتونہ فوتہ وکیل شرعی لابویہ بادری اصدہ سلاطین تحقیق شریف انور م نقد رکھدم وتصدیقہ الرام ایدہ سوکلہ
نبوی زوجہ زوجی قریہ نبوی ۷ سلاطین محمد بدیعہ بشاور مدت خاوند ۷ زوجہ ایدہ کتبہ وشرعیہ
قدر نہ صفات وزوجہ صاحبہ رضی اللہ عنہا ولیتہ غائب نبوی فرستادہ حاضر وتوکلہ نبوی زوجہ وہ متولد ابو بکر
یا شہ اوغلی محمد وطلحہ یا شہ قریہ فاطمہ وبیدیا شہ اوغلی سلاطین وآلہ ای سوکلہ نبوی زوجہ ۷ بدنفقہ
ولا نفقہ شرعی تراکیہ حسن نفقہ وہ نیسہ وفق ارسال استیب سوکلہ نبوی زوجہ ایہ حضار نبوی زوجہ نفقہ زائد
اعتیاج ایہ محتاج نوکر قدر نہ سوکلہ نبوی زوجہ ایہ اولادلرینہ نفقہ وکسوہ لازمہ یجوہ غائب نبوی اوزرہ قبل شرعہ مقدار
کفایہ بلغ قدر وتقدیر اولنمہ وغائب نبوی قاضیہ رکیہ لرطاف بدن کانہ اراضی واشجار وامثالی اراضی ایچہ قبل شرعہ
برقیم وفق نصب وتعیین قضیہ بالوکالہ مطلقہ دیکدہ وکیل نبوی اصدق تقدیر مستوفی واقع مطابقہ وللہ الوفقہ والدلیل

۹

قریس جزیرہ شاہ مرکز ولدی اولاً لفقیہ شیخ فضل محمد کریم قضاء تابع خانیوال قوم پیرزادہ ساکنہ لرنہ تحصیل و طلع ملتان عمر تقریباً ۷۰ سال
فالمہنت حیات واقع زوجہ مذکورہ سلمہ بیوہ بہاول بخش مرحوم و بابا ان اولاد ذکور نہ ہے نہ اناث نہ ہے وصدری صفحہ ہذا ۱۰۸
وحسب وصدریہ صفحہ ۲۲۴ قرعہ الف شخصہ اولی الذکر بالا وحصہ مذکورہ صدر مذکورہ وقت رشد و سن اولی
کیلئے تسویہ اولیہ وصحی نصب وتعیین اولیاء بابا الحاکم وصیہ ابو بابا مذکور حسب معروضہ عریضہ مورخہ تحریر و پیش ہوئی ورثاء المذکورہ توزیع تقسیم
اولیاء متوفاۃ مذکورہ ذکر کردہ و بیانات اولیہ حسب ذیل مبلغ عشر مہ شہر بیع روپیہ شش سو بیع و عشریہ و ثمانیہ والف

تجزیہ	دفعہ تجزیہ	طاؤس صحت	اتاری	قرعات	کیفیت المذکورات
۷۰	۴۵	۴۶	۷۰	۱۰۸	۲۲۴

حصہ زوج مذکورہ حسیبہ	حصہ ابہ مذکورہ حسن محمد	حصہ ام مذکورہ نانی	حصہ ابہ صغیر مذکورہ ابراہیم	حصہ ابن صغیر مذکورہ حسن
۸۲	۵۴	۵۴	۵۷	۵۷

حصہ بنت صغیرہ مذکورہ الف
۷۸

ورثہ کبارہ ابہ مذکورہ حسن وام مذکورہ نانی حصہ رسیدہ اولاً حصہ اولاً یورسہ غلاش تماشا الف وقبضہ لیکر حوالگی حصہ زوج مذکورہ حسیبہ
وحصہ مذکورہ ابہ ابراہیم وحسن والف محبوبہ اولاً الیہ زیر سرکار عدالتی بخوف وفات ابہ زوج مذکورہ کہ وہیں ترکہ ارضاں وعدوم
ابیلہ اولیاء ترکہ وبیوہ ۔

٨٠٨

قريس حنيره سنه مركن وديتي اولاده لفقهاء قضاء ساحمه كرية قضاء سنتاج بعد سيقوقريس سكان لرنده اكيه فرخي براغ فقوز بوزاق منه سي ايلولك بدرس فقوز بخي كوزغ وفات ايدركدوصيه بها احمدلك وارثي رزعه شكوفه تدوكس فاطمه بنت صالح ايله صهلي كيراغلهري احمد وسعد وصلي صفيه اغلهم ابراهيم وحسن وصبيه صفيه وكافه ورثه الفاضحه اولدقلري بالاضافه عند الشرع الانور طالف وتحقيقه اولدقده نصكره صغار مزبوره وقت رشدلرينه كيه تسوية اولدقلري وحين نصب وكيلهم اولنان بوطاق براردلهم سنابورا حمد وديكر ورثه كبار معرفتلري ومداخلت شرعيه تحرير وجه وبهه الورثه المذكوره تقسيم لوجه تقسيم شوفها دازبوطرح تركه سي وقت يدركه بروجه آتي ذكر وبيان اولنور حرر في اوائل شهر شعبان سنه سبع وعشرين ومائتين والف

كبي ٤١	اغلدره ١١	كوبك ١	سودنجي ١	دكرمه ١ كوبك ١	منده ١	بارچه ٤	انعلبك ١	بياض
٤٨٤٧	٨٧٨	٢٠	١١	٤٩ ٢٠	٩٩	١٦	٢٢	٢٩٦

آرپه كيوت ٤١	بغداي كيوت ٤	كيمه	الذكورات
٩٧٨	٩٧	٦٥٦٠ ٢٠	
١٨٠			

الاناثات

حصه خانم والده لي	حقايعي	طاوار ايجون تذكره	تحرير تركه وتقويمه سنا ايجون ناظر مصطفى	والده لي	ديه بنت يوركه عثمان باشه	
٩٧	١٨	٥٧	٦٢	٧٧	٧١	
ديه بنت بدري كرياقوي	ديه بنت صاده كرياقوي باشه وارثه	ديه بنت ايليا صاده ي	ديه بنت لوسي فخاري باشه			
٤٧	١٧٧٧	٩	٧٧٤٧			
ديه بنت اولس ايسيليه وارثه	ديه بنت حصه قوزمي وارثه	ديه بنت سراهوا ليه غاجي	ديه بنت يعقوب كرياكيدي سيله			
١٧٤	٤٦٧	١٤	٤			
ديه بنت حنا فخار اكسنه يحضر تقريجي	ديه بنت فيدي باشه	ديه بنت لسوي باشه	ديه بنت لوئزيدي باشه			
٦	٢٠٦	٦٦٤	٤١٠			
ديه بنت خاجه لر جدي ستوقلاي	ديه بنت زوجه سنه مهرشوجي	ديه بنت دكرمنطاش حنا فخار كرياقوي	ديه بنت نعوم فخاز باشه			
١٨٨	١٩٨	٤٥	٢١٦٠			

عاقبه موسا يه خدمتجي طوبدره اجرتي	كيمه	الاناثات	
٢٩ ٢٠	٥٦٢٥		

صحح الباقي

للتقسيم مهه للورثه المزبوره

٩٧٥ ٢٠	
١٧٠ ت	ديون ثبته رسم اولرحه الباقي
٨٠٥	

حصه زوجه مزبوره فاطمه	حصه ابن كبير مزبور احمد	حصه ابن كبير مزبور محمد	حصه صغير مزبور ابراهيم	حصه صغير مزبور حسن
١٠٠ ٢٠	١٥٦ ٢٠	١٥٦ ٢٠	١٥٦ ٢٠	١٥٦ ٢٠
	٢٠٠٧ ت	٢٠٠٧ ت	١٩٠ ت	٩٠ ت انالرده حصه لري
			٢٤٦ ٢٠	٢٤٦ ٢٠
			١٤٥٥ ت	١٤٥٥ ت ارزاقده دكوي
			٩٧ ٢٠	٩٧ ٢٠
			٩٤ ت	٩٤ ت رسم قسمت مزبور

حصه بنت صفيه مزبوره الف

٧٨ ٢٠	
٤٥ ت	انانه ده حصه لري
١٢٤ ٢٠	
٧٥ ت	ارزاقده دكوي
٤٩ ٢٠	
٤٧ ت	رسم قسمت مزبور

۲۹۶	زیتِ باقی لدہ ۱۴
۱۸۰	عمرِ کبیر ۱۱
۰۹۷	عمۂ کبیر ۷
۶۷۲	

بوئک تقسیم

۱۴۹ ۰	احمد عصبہ کل
۱۴۹ ۰	بحر عصبہ کل
۱۴۹ ۰	ابراہیم عصبہ کل
۱۴۹ ۰	حسن عصبہ کل
۰۷۵ ۰۰	انصاف عصبہ کل
۶۷۲ ۰۰	

بہ وجہ بلد عصبہ لزندہ تبدیل اولاد

ورثہ کبار عصبہ اربعہ لزین احمد وقبیصہ بن کعبہ کی صغار زبور وہ عصبہ لہذا ولا صحبا اکبیوز اوکثر آلتی خلاص دوس الحفظ والاستباع ایسام اموال صغیر کونہ رلدیکے شرح وبریور

۸۰۹

جریس جبرہ سنان مرکز ولایتی اولا لفقوشی قضاسہ ملحہ کہ بہ قضاسہ تابع ہولہ قریہ ی سکنلہ نہ ایکہ افریخی بیلی طفوز یوز التی سنہ نشریہ تاریخات اربہ شنجی کونی وفات ایدہ ن قرہ صالح بن عبد اللہ وراثی زوجہ مذکورہ مترکہ سی بازکہ بنت عبد اللہ صبلی کبیر اوغلی سلاحیہ وصبلی کبیرہ قزلی امینہ وکذلک وصیف اوغلی صالح وصبلی ابراہیم مخصوصہ اولہ بغی بالاوخبار عند الشرع الانور ظاہر وتحقق اولدقدہ صکہ صیغہ مزبور رائف وقت رشد وسن ارلہ کہ تسویہ امور لرینہ وصی نصب وتعیین اولنہ والدہ لری زبورہ رازکر دورثہ کبار معرفتلری وسعرفت شرعلہ تحریر وبیع وبیعہ الورثہ الطریورہ توزیع وتقسیم اولنہ شوفای مزبور لرنہ مذکور دفتریدرکہ بروجہ آتی ذکر وبیانہ اولنور حررفی الیوم الثانی عشر من شہر ربیع الاول سنہ سبع وعشرین ومائتین والف

آربہ کبل ۷۴	بور حصہ کبل ۷۵	فیوہ ۱۶	جوال ۱	حصہ اردلہ	اولاف کس ۲	نظام سوز
۱۲۷۹	۷۶۸	۲۱۷۰	۱۹	۹۰	۲۸	۶۷۹
بغدای کبل ۵۵	کجر ۱۵	صمانہ	مرکب ۱	قوزاوہ ۲	بقدونس ۲	اوکوز حصہ ۱	یکون المذکورات
۱۸۷۰	۱۵۷۶	۷۶۹	۱۲۰۵	۷۰	۷۷	۲۱۶۰	۱۲۱۱۲

الاخراجات

تجہیز وتکفین مصرفی	حکومتی عائد دلالیہ	منادیحہ	حفر ربہ	تحریر ترکہ وتقویمہ اشیا اجورہ مامور مصرفی		
۱۹۸	۲۱۲	۷۷	۱۸	۱۸		
زوجہ مزبورہ نافہ سہ موجب					دبر ثبت فراغنامہ حاضر یدہ باسند دینی اولوب ایفا اولنان	
۴۹۷					۹۸۸۷	

دبر ثبت قرا غنامہ حاضر یدہ باسند دینی اولوب ایفا اولنان
سنوبس ضبو صیغہ افندیلہ ایفا اولنان
۱۴۱۰

یکون ۱۲۱۱۲

الاخراجات

ذکر مذکورہ اتحاذ صفوای مزبورلر دیوبہ وصف وبیان تقاضا ایدرلر ورثہ تقسیم ایچون بر صفحہ اولمہ بشقہ نسنہ قالمیوب تمام ودیکور

کذا عصمة محمد فاروق ذیحا اولوبه ویریجه ۱۱ — کذا سلیمان کلیه ۲۲ — کذا محمد عارف ۲۰ — کذا فخطیه صبحان ۲۰

کذا ولی بهبکره ویریجه ۱۸ — کذا یوسف علی ۲۶ — متوفای مزبورك تداوکی ایجوبه برادری ولی معرفتیله حرجه اوتشاك ۱۰۹ — متوفای مزبورك ۹۰ یاشنده ایجوبه ویریلدی ۱۵

یکون الاخ اهالی ۲۶۷۵

صح الباقی للفقیر علیه الورثة المزبوره ۶۸۱

حصة زوجة مزبور یکون ۷۱۱ — حصة اخ لابویه مزبور وفات ۷۱۱ — حصة اخ لابویه مزبور یاشار ۷۱۱ — حصة اخت لابها مزبور ۱۰۵

حصة اخت لابها یاشار ۱۰۵ — حصة بنت صغیرة مزبوره ۸۴۴ — ۷۷ — ۸۱۷

رکم فستع فیه ورثا

ورثه کبار بوجه بالا حصه اربه لرینه تماما اخذ وقبضه ایتمدی کی صغیره مزبوره حاجی حصه اربه نك اولوب اوزه یدی عشره یه عائد اصل اخذ والاستباح ایتام اموالی صدینه ارسال اولنمدی

۸۱۷

قریس جزیره سنه مرکز ولایتی اولان لفقصه قضاسنه معلمه دکرسنه ناحیه سنه تابع قیقچ ساندیرلی ساکنه سندن ایکیه اوچیاشلو طقوز یوز طقسان طقوز سنه سی شهریانی طقوزنجی وفات ایدن دورسه قره جیغ وارثی زوجه مشکوره ات دکرسی عفت بنت علی وبابا سی قره جیغ سنه ساکنه دائیسی بنه حاجه ایچه صغیره نامنده عمه سی وعلیه وعلی وعلیه صغیره قرنداشلری وبنیه یه منحصره اولدیغی بالاستماع ظاهر وتحقق اولدقدن صکره صغار مزبورلرك وقت رشد وسنه دلریه دکین تولیه امورلریه قیقچ ساندیرلی مزبوره عفت وورثه کبار معرفتی ومعرفت شرعیه تحریر وختم وبهه کورته کلنجه توزیع وتقسیم اولنان متوفای مزبورك ترکه سی ذیلده مرقوم اولدیغی وجهله ذکر وبیان اولنور حرره فی یوم عاشر شهر شعبان المعظم سنه سبع وعشرین ومائتین والف

قیوه وتوزی ۱۲۵۰ — کچی ۱۱۷۰ — طاسه سیدقه ۴ — طوبوز دلمه ۸ — جاك ۴۱ — تکنه ۱۴ — کوپه ۴۱ — جاك وزین ۱۸۰ — صوقاغی ۷

لفاره صدیه ۴۷ — قیماه ۴۷ — قره دوه ۱۸۰ — بوتی ۶ — تتی ۴۷ — قاوشدیره ۴۷ — کیه ۵۴ — دیرلك ۴۲ — طوپاك ۱۰۰

بالطه وبابا ۴۷ — بول ۱۷۷۰

صحا یکون المذکورات ۲۱۸۷

٨١٥

قریس جزیرہ سنط مرکز ولایت اولان لفقوشی قضاسنہ ملحق لفکہ ناحیہ سنہ تابع قوتراقو قریہ سی ساکنلرندن ایکن اوغلی یاشلرنده
شاطفہ اوغلی لفقوزخی کوف وفات ایدوب جاجہ خاطونت معطفاغا وارثی اولوب اوقدنبری حصہ لرینہ قیوفہ نشتری کلدوکدہ بنہ
ورثہ مشروح عبدالقادر حسن قورقود حصہ سنہ مخصوص اولدیغی حالدہ عند الشرع ظاہر و محقق اولدقدہ فقط عاشہ بورلی
کسدوسی ویا وکیل ترعیسی فاطمہ بنہ کبیر حصہ ارتسی اخذ وقبض وحصہ عاشہ اولان جزیرہ مذبورہ دخی اولرق مستقر قرار ایدوب
وکیل ترعیسی یوقاری دخی ترعدن دخی عاشہ مشروح قیم وارثی سنہ حصہ حصان لفکہ مدیری حمدی افندی حضرتلری حفظ صحت اولنمق
مقتضای و مفوضت ترعیسی تحریر وبیع وبہ الورثہ المذکورہ تواریخ ویقیم حصان متوفاۃ مذبورہ نک ترکہ سی روح آتی ذکر
وبیان اولنمغہ حدود حسب مفصل کتابچہ وتقویم صہ شہر جمادی الاخر سنہ ثلثین وثلثمائۃ والف

کبیر بنت قوراق	کبیر بنت	دتی بنت	دتی بنت	احمد تحسین بن	جابر شکری بن	صالح بن		
٦٢	٤٢	٢٦	٩	٤٧	٤٥	١٨		
اسکی یول	دستگاہ بن	تکدن بنت	حصہ لیہ بنت	بیاندہ	تحت قوطی بن	انادی شہرتک		
٨٢	٤٥	٦٥	٣	١٨	٤	٤٥		
باصوفی بنت	طوں بن	صلیبہ بنت	یوغان بن	[illegible] بن	اسکی کیموت بن	یول دکمنت		
٩	٦	٨١	٤٥	١٢	٤	٢		
یاموجہ	تجرہ بن	دفہ تجرہ بن	قرغاوہ بن	لکہ اریہ وصحن بن	طاوات بن	تجرہ بن		
١٢	٤٧	٤٧	٨٥	٦٢ ٢٠	١٢	١٥		
یوروت بن	صحہ وطاس بنت	بزطوبہ بنت	[illegible] بن	زطوبہ بن	زوجہ مذبورہ مہر مزبور وصولی اولمغہ			
٢٦	٢٢	٢٥	١٧	١١ ١٠	٥٠٠			

صحہ ما یکون الدکورات ٤٦٨

مہر الاخراجات

تجہیز وتکفینہ مصارفی	تحریر وتصدیقہ اجرتی مأمور مرحوم	مصلوبہ عاشہ دلالیہ وتحریر اجرتلری	اجرت نقلیہ	
٨٠	٥٤	٤١	١٣	

یکون ٧٦

الاخراجات

صحہ کما تقدم للتقسیم بحکم الدفتر ١٧٠٧

حصہ اخ مذبور حسن	حصہ اخت مذبورہ کلدان	حصہ اخت مذبورہ	حصہ زوج عاشہ مذبور حسن	مہر مزبور
٤٠٠	١٥٠ ١٠	٢٥٠ ١٠	٢٠٢	
			مہر مزبور حسن وصولہ ٤٥٠	
			وصولہ ٤٥١	
			٤٥٣	
			٤٥٢ صح	

ورثہ کبار حصہ اربابلرینہ قائم الدعوی کن عاشہ مذبور حسن نک اولاد ذکورینہ حصہ ایکی سنہ مبایعہ ارجو زیدی غرہ سنہ ایدیلمیہ تاریخیلہ
سند نزع الحفظ وکذا سنہ مبایعہ ایکی اموال مذبورہ نک نصفنہ کوندرلدیکی شرح دیلیور

٨١٦

قریہ جزیرہ شاہ مرکز ولایت اردبیل لقضائے قضائے ساحہ لفکہ ناحیہ تابع اردبیل قریہ ساکنان اکثر فرخی بالا ظفر زیدی مذہب شافعی شیعہ اثنا عشری دارند زراعت

[illegible] زوج سروری اسماعیل سلیم بدلالت والدہ کہ عایشہ بنت [illegible] وصیہ نمودہ حصہ از

مطلق حصہ وصیہ حصہ قرحا بالقوہ بخط او الذین بحضار عند کشرح کلنور ظاہر و محقق او لدقد نظرہ صفدان مزبورہ بالا وقت رشد و سداد

و کہولت امورات وصی نصب و تعیین کردہ بود و عایشہ بالا فصل و مستقل و صدقت شرعیہ تحریر و بموجب حکم متوفاۃ

مزبورہ بالا ترکہ وفات بدرجہ آتی ذکر و بیان ظہور رسید از کلیہ مخلفہ عشر سہم جمادی الاول سنہ ست و ثلثین و ثلثمائہ واقع شد

قرغان ۱	طحہ ۷	سی ۱	صحن ۷	عبا باماس ۱	طوا ۷	اتاکہ سی ۷	اتاکہ تحتی ۷	سعادت طاقچی ۷
۷۷	۱۰۸	۵۰	۷۰	۷۰	۷۰	۷۵	۷۰	۷۰
طاوہ ۱۲	شیشہ ۱۲	تاغہ ۱	تازہ ۱۸	کبیر ۱	یورغان ۱	آثاری ۷	نسنہ ۷	صدیہ ۱	کرسی ۱
۷۰	۷۵			۵	۴۰	۱۸۹	۵۰		۷۵

جایشہ ۵ صندلہ ۱ ز وجہ بور ذکرہ مدرجہ فصل

۷۵۱ ۱۰۰ ۷۵

صحیح بیاض

۱۱۵۷

صحیح کیا محہ

۱۱۵۷

حصہ زوج زبور ساحبی	حصہ اولاد مزبورہ عایشہ	حصہ ابن صبی مطلق وصیہ بالقوہ	بر قسمت مقسومہ
۷۸۷ ۷۰	۱۹۱ ۷۰	۶۷۱ ۷۰	۱۸ ۱۶ ۱۷

ورثہ کہ حصہ ارثیہ ایشان تماماً اخذ و قبض ایشان کی صفدان مزبورہ بالا حصہ ارثی اردبیل صحیحاً الیوم تسلیم بعد صحت یکدیگر بارہ ولی

وصی مولی علیہ بدرالدین و وصیہ بنیدہ [illegible] والدین شرح ورلدی

٨١٧

قریہ جزیرہ شاہ مرکز ولایت اردبیل لقضائے قضائے ساحہ لفکہ ناحیہ تابع آباطرخود دیہ کہ قریہ ساکنان اکثر فرخی بالا ظفر زیدی مذہب اوج

سی سابق قریہ وفات یافتہ [illegible] سعید بن ولی بن عبدالرحیم ورثہ زوجہ منکوحہ متروکہ عایشہ بنت [illegible] وصیہ اما علی صفدان مطلق وصیہ

وصیہ قرحا بالقوہ بخط او الذین بحضار عند کشرح کلنور ظاہر و محقق او لدقد نظرہ صفدان مزبورہ بالا وقت رشد و سداد و کہولت

امورات قبل شرعدن وصی نصب و تعیین مرحوم والد مزبورہ عایشہ بالفصل و مستقل شرعیہ تحریر و بموجب حکم مزبورہ توفی و تقسیم

ترکہ متوفاۃ مزبورہ ذکر و بیان ظہور رسید فی الیوم کہ ثامن عشر من شہر شوال المکرم سنہ [illegible] عایشہ و ثلثمائہ واقع شد

شمر کبیر ۱۲	غطہ کبیر ۱۲	بوجہ کبیر ۱۲	آبہ اوتی کبیر ۵	نعناع اوتی کبیر ۷	کوپ ۷	[illegible] ۱	قصہ ۱
۲۶۶	۹۶	۲۶۴	۴۷۰	۹۲	۷۰	۱۸۰	۲۶
اوزم ۷	سکی تو کہنہ ۱	صمان ویونجہ روبہ	تقریباً صمان حیوان ۵	اوکوز ۷	کجیک	قاصہ رکیک ۱	نقد سعود دلیک
۵	۲۰	۶۵	۸۰	۵۶۰	۲۰۰	۲۶۰	۲۶۰
غطہ کبیر ۱۲	بوجہ کبیر ۱۲	شمر کبیر ۱۲	تقریباً صمان حیوانات	[illegible]	کیو [illegible]
۲۹۶	۲۶۴	۷۶۸	۲۵۰	۷۹۲	۴۸۲۲ ۷۰

شوفای منزورلی زکی پاشه اولاد المحقری

ایاطو فروقه یطی فیضی زاده — ۵۷۵
سولطانزاده — ۴۴۵
توفیق عیده — ۵۵۵
ام مصطفی زاده — ۸۰
اکسروغولی طوتونجی سیمانده — ۸۱۵
اکسروغولی طوتونجی سیمانده — ۴۰۲

قوجه بیوک زاده — ۴۲۱
فتحی زاده — ۴۰۵
نظیر زاده — ۴۴۸
اکسروغولی بیطار زاده — ۴۷۹
عبدی اسماعیلده — ۶۶۶
حسین باشا اوغلی عبدی زاده — ۶۱۵

بابا شقورلی شاهین — ۱۸۷
بیطار زاده — ۴۹۲ —
بنده ثابت زاده — ۴۰۹
اسماعیل رشده — ۴۰۷
دعیتی حمی بوکیده — ۷۲
محمد علی فرازده — ۷۰۰
حاجی محمد پاشا زاده — ۷۷۴

خسروفی ابوسطوغلی بوسطه — ۴۷۸
بدرتین خسروفی ابوسطوغلی زاده — ۴۹۶
ابوسطوغلی عبدالله ده — ۴۷۰
حسنه ام بیوک زاده — ۱۴۰
خسروفی پاشا زاده — ۷۰۰

بلاده اسماعیل ده — ۴۰۹
ابراهیم عزیزده — ۴۲۰
عثمان یوسف دولی میصطفی اکسرهارم زاده — ۱۱۵
حسن حلیمی مدلده — ۴۰۹
فاتح عزیزده — ۴۰۹
حسن زاده — ۴۸۷

ام مصطفی ساجیده — ۲۶۰
خسروفی ابوسطوله ده — ۴۰۶
سلیمان قوجیوده — ۲۴۷
اسماعیل لوحه ام ده — ۶۱۱
حسن شوفر زاده — ۲۰۵
رستم زاده — ۲۴۰

غوراشی قودسو یاشیده — ۱۱۰
یوسری فیدحتی بیاده — ۵۰
سیمانی خلاصو یوکوده — ۱۵۰
حجه سلیمان لام — ۲۸۴
صرفی یاده — ۵۸ —
اسکلیا اوطوفی حالاهاده — ۲۸۲

لاکن قوتو یاقی ماریاده — ۶۶۹
یاقی آندون قاوره — ۱۱۸۰
یاقی خسروفی اوغلی — ۷۷۷
آلکساندر وخسروف — ۸۱ —
اسماعیل حاجی بوزیجه ده ام حمه — ۲۸۲

تحویلات — مبلغ — اسامی واصل اولدقلری ذوات

۴۰ ۱۴۷۰۶
۴۰ ۷۷۲۱
۰۰ ۱۶۲۲۸

۲۲۱ حافظ اسماعیل ده
۲۲۴ حاجی توفیق ده
۴۰۹ حسین ابراهیم ده
۸۲۷ امیرزاده نازلی ده
۴۹۰ حسین قیوداده

صفا بیوی — الذکور لده

۴۰ ۲۱۷۸۱

مصرف — الاناث لده

تجهیز وتکفین مصرفی — ۱۴۶
مکتوبه عائد دولیه — ۷۸
سنادی حرقی — ۱۹ —
مختاریه — ۱۸
تحریر ترکه وتصفیه اشیا ایچون مأمور مصرفی — ۴۰ ۲۷

دین نقد —
زوجه مزبوره عائشه نام مهر بولوصی حصه سنه اولان کیسه دن ابراهیم زاده مصطفی بک مرکزی وکیلی

مرحوم ایچون وفاتیه مأمور مصاروفات ایچون وصی معتمدی وقوع بولان مصرف
۵۹۲

۵۰۱

تکیوی — الاناث لده
۲۴۸۲

صحیح کسانی — لتقسیم بیننا الورثه المزبوره
۴۰ ۱۹۸۹۸

حصه زوجه مزبوره عائشه — ۲۴۸۷ —
حصه بنت صلبیه مزبوره مستوده — ۴۰ ۵۸۰۴ / ۵۰ ۱۴۶ / ۵۶۵۷
حصه ابن صلبی مزبور مصطفی — ۴۰ ۱۱۶۰۷ / ۵۰ ۵۹۵ / ۱۱۲۱۲

زوجه مزبوره حصه ارثیه سنی تماما اخذ وقبضه ایلدیکی صیغه مزبوره حصه ارثیه اولان حمیدا اولان ایچه طلقه زوجه آلتمه طلقه زخصه نفقه بابی مقتضی

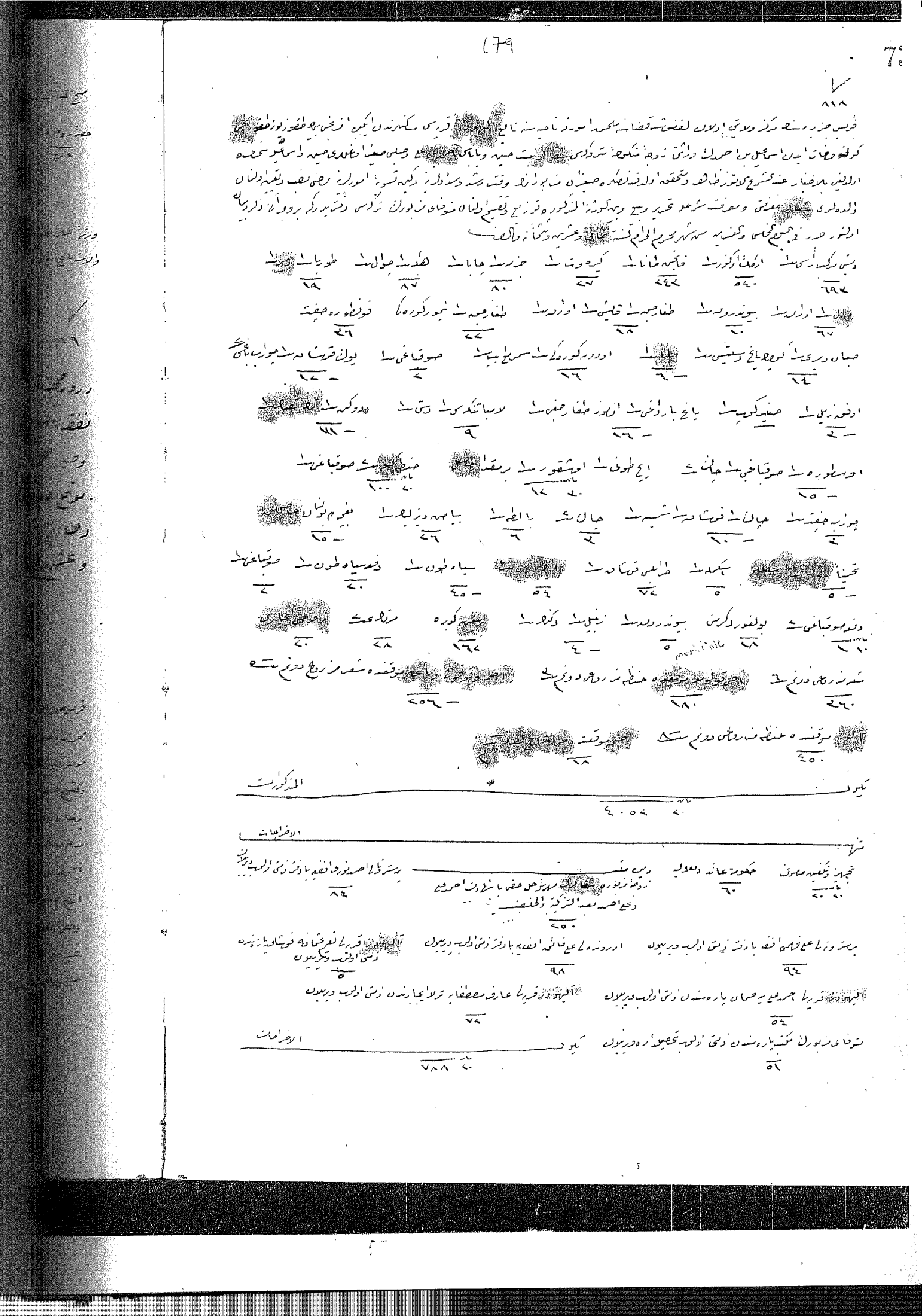

بقیہ حصہ الورثہ المذکورہ

سمع الباقی

حصہ زوجہ مرحومہ	حصہ ابن مرحوم احمد	حصہ ابن مرحوم محمد	حصہ ابن مرحوم اسماعیل
۴۰۸	۵۹۲	۲۷۶۲ / ۱۱۵۶ / ۲۲ / ۱۷۷۲ / ۵۰ / ۲۱۷۲	۱۱۵۶ / ۲۲ / ۱۷۷۲ / ۵۰ / ۱۰۷۸
			بحق تسلیم قیمت
			ورثاء والدہ مرحومہ دریبوں

ورثہ کبار حصہ ارثی کما سابقا اخذ وقبضہ امین موصی کو حصص مذکورہ ان حصص ادون حصہ ایکیہ یوزقرد ورثہ غیر حاضرہ دون الحفظ والسرباح تابع اموال حضیرہ کونہ بلسٹرہ

۸۱۹

روبرو حجت شرعیہ ہمراہ طہور ایوب زکی صاحب نام مجنونہ نائب مستدعا فرضہ ونقدیر اولنمغ وصادہ یوزالی غروش ابلاغ بربرلہ نفقہ وکسوہ بہاس وقتلک غلامی اسماعیل ولد عبدالرحمن کفایتلو ایکدہ اولدیغنہ بربرلہ ابلاغی مذکورہ نائب وصیہ محمد توفیقہ افندی طرفندہ استدعا وحال بومرکزہ اولدیغی بالاخبار عالیہ شرع الانور متضمنہ اولمغلہ حاکم موضع صدر کتابہ طوبالہ وصہاب افندی نایب زیل وشقہ دہ اعتبار المجنونہ مزبورہ ذی نفقہ سنہ یومی برغروشہ بوم اربعہ یوم مشہودی بربرلہ ابلاغ اجلہ ورثہ یحل قبضہ رجوع الیوم الحادی والعشرین شہر محرم الحرام سنہ ثمانین ومائتین والف

صاحب الحال
محمد توفیق کاتب
محمد جلال الدین کاتب

۸۲۰

قریہ حضرت بیلہ مرکز ولایتی اولدن لقضاسنہ تابع نفس کریہ قصبہ سی سکنہ زن ایکی یوزدن اقدم وفاتایدن حرمت صالحہ حرمت اوغلی صالح والدہ کی وقبل شرعدہ حاضر وعیسی ابن بکر نام کسنک شرقریہ انور ہ تقریر کلمکلہ ایدہ وصی بولندیغی حرمت صالحہ یہ ویرلمک مذکور صالح یہ ویرلمک متعلق کریہ قصبہ سنہ یازیجی زادہ محمد سنہ فرضدہ ویرلمک وترسیم کلمکلہ توسکولی وترسی وطقوز قادیہ سو مصطفی وبہ کلمکلہ وقاضی محمد ودالکی باشاغا الطہ ورمضان اوغلی ودوکی وبرباد اوغلی ومصطفی رمضان اوغلی قریہ مذکور سہ ادون وبہ سکن کبار اوغلی حرمت حصہ سی الیوم بولندہ مرحوم محمد صالح نام قریہ مذکور خانہ سی حرمت حصہ سی کریلی حصہ مذکور صالح ولدنک اشبو حصہ سی حصہ مقدرہ یہ اولحصہ دن حرمت حصہ سکہ رہن حصہ مذکور صالح ایچون اون لیرا بدل ایلہ ایلیمیہ حصہ مذکورہ انمغ واولیقدن حصہ مذکورہ یہ حصہ مرحوم صالح نامہ قیدیہ رہنہ وبدلنہ حصہ مذکور اتبع ضبطنہ اولان یارہ سنہ ایضا ایلکہ عبدالرحمن اوغلی ویرلمک مذکورہ دیکدہ وحضہ شاہدہ ہ کما سابق

٨٧١

قريس جزء من مركز وبلدية أولاد لعقيبة قضاء تابع لدائرة عقلة سالكة بين أولاد بوزيد التابع لدائرة عين مليلة وبين أولاد ابراهيم التابع لدائرة عين البيضاء وبين أولاد سي عيسى التابع لدائرة أم البواقي تبعد عن مقر دائرة أم البواقي بثلاثة وعشرين كيلومتر وعن مقر البلدية بثلاثة كيلومتر وعن مقر القضاء بثلاثة وعشرين كيلومتر وعن مقر الولاية بمائة وثلاثة وعشرين كيلومتر وعن مقر العمالة بمائة وثلاثة وعشرين كيلومتر وعن مقر الوالي بمائة وثلاثة وعشرين كيلومتر وعن مقر الوزارة بمائة وثلاثة وعشرين كيلومتر وعن مقر الرئاسة بمائة وثلاثة وعشرين كيلومتر وعن مقر الدولة بمائة وثلاثة وعشرين كيلومتر وعن مقر الأمم المتحدة بمائة وثلاثة وعشرين كيلومتر وعن مقر الجامعة العربية بمائة وثلاثة وعشرين كيلومتر وعن مقر الاتحاد الإفريقي بمائة وثلاثة وعشرين كيلومتر وعن مقر الاتحاد الأوروبي بمائة وثلاثة وعشرين كيلومتر وعن مقر الاتحاد الآسيوي بمائة وثلاثة وعشرين كيلومتر وعن مقر الاتحاد الأمريكي بمائة وثلاثة وعشرين كيلومتر وعن مقر الاتحاد الأفريقي بمائة وثلاثة وعشرين كيلومتر وعن مقر الاتحاد العربي بمائة وثلاثة وعشرين كيلومتر وعن مقر الاتحاد الإسلامي بمائة وثلاثة وعشرين كيلومتر وعن مقر الاتحاد الدولي بمائة وثلاثة وعشرين كيلومتر وعن مقر الاتحاد العالمي بمائة وثلاثة وعشرين كيلومتر وعن مقر الاتحاد الكوني بمائة وثلاثة وعشرين كيلومتر وعن مقر الاتحاد الشامل بمائة وثلاثة وعشرين كيلومتر وعن مقر الاتحاد الكامل بمائة وثلاثة وعشرين كيلومتر وعن مقر الاتحاد التام بمائة وثلاثة وعشرين كيلومتر وعن مقر الاتحاد المطلق بمائة وثلاثة وعشرين كيلومتر وعن مقر الاتحاد النهائي بمائة وثلاثة وعشرين كيلومتر وعن مقر الاتحاد الأبدي بمائة وثلاثة وعشرين كيلومتر وعن مقر الاتحاد السرمدي بمائة وثلاثة وعشرين كيلومتر وعن مقر الاتحاد الخالد بمائة وثلاثة وعشرين كيلومتر وعن مقر الاتحاد الأزل

٨٨٤

قبرس جزیره سنك مركز ولایتی اولان لفقوشه محلهسندن ایالوقه محلهسی ساكنلرندن ذاتی تعریف شرعی ایله معرفه مربده بنت كچه جی
محمد نام خاتون مجلس شرع شریف انورده زوج مطلقی اورته كویلی احمد بن ابراهیم چاوشین طرفندن وكیل مجلس شرعیسی دعوی وكیلی مصطفی
صدر الدین افندی مواجهه سنده تقریر كلام ایدوب موكل مزبور احمد درت سنه مقدم بنی طلاق بائن ایله تطلیق ایدوب لفقوشه یه برادرمك
خانه سنه كوندردی و یكرمی كون صكره ینه تجدید نكاح ایدرك بنی خانه سنه كتوردی شمدی تاریخدن اوچ ماه مقدم ینه بنی طلاق بائن ایله
تطلیق ایتدیكندن بر موجب اذننامه مهر مؤجل حقم اولان بشیوز برغرشلق ایله مهر معجلدن متباقی درت لیرایی بكا ایفا ایتمیوب مرقومه
تنبیه اولنمق مرادمدر دیو دعوی ایتدكده وكیل مزبور دخی جوابنده مدعیه مزبوره یه تصدیق ایدوب یالكز مهر معجلدن متباقی الهیغنی انكار
ایتمسنه بناءً معجل تماماً تسلیم ایتدیكنه بینه طلب اولندقده [illegible] عاجز

٨٨٦

قبرس جزیره سنك مركز ولایتی اولان لفقوشه قضاسنه وكرمنك ناحیه سنه تابع قیمقلی ماندیرزلی ساكنلرندن ایكن بوندن اقدم وفات ایدن
حصی موسی صالحك صلبی اوغلی وحالا یكرمی یاشنی متجاوز عاقل وبالغ وبلوغه رشدی منضم اولدیغنی ادعا ایدن اشبو باعث الوثیقه صالح مجلس شرع شریف
انورده والرسی وحال صغرنده تسویه امورینه قبل شرعدن منصوبه وصی حدیقه بنت حصی ابراهیم محضرنده دعوی وتقریر كلام ایدوب بن الحالة
هذه یكرمی یاشنی متجاوز عاقل وبالغ وبلوغه رشدم منضم اولوب امورینی بالنفس رؤیت قادر واعانت وصیدن مستغنی اولمغله یدرم متوفای
مزبوره دن منتقل بر موجب دفتر قسام مالی والزام ووصیم مزبوره حدیقه دن حالا طلب ایدرم دیدكده اولدخی جوابنده مدعی مزبورك
بر موجب دفتر قسام مال موروثه بالوصایه وضع یدینی اقرار ماعدا رشد مدعاسنی انكار ایدیجك مدعی مزبور صالحدن بر مقدار مشروح
مدعاسنه بینه طلب اولندقده ماندیرزلی محمد ملا مصطفی ومحمد بن صالح لاجل الشهاده مجلس شرعه حضران اولوب اثر الاستشهاد فی الحقیقه مدعی
مزبور صالح یكرمی یاشنی متجاوز عاقل وبالغ وبلوغه رشدی منضم اولوب امورینی بالنفس رؤیت قادر واعانت وصیدن مستغنیدر بر بو خصوصه
بو وجه اوزره شاهدلرز شهادت دخی ایدرز دیو هر دری ادای شهادت شرعیه ایتدكده شهادت مزبوره اصولنه توفیقاً سراً وعلناً
لدی التزكیه عدل ومقبول الشهاده ایدوكلری اخبار اولنمغین موجبنجه مدعی مزبور صالحك رشدینه بعد الحكم والتنبیه ما وقع بالطلب كتب اولنه
حرر فی یوم الخامس عشر من شهر صفر الخیر لسنة ثمانیة وعشرین وثمانمائة والف

٨٧٥

قریب جنازہ سے مراد ولی اولیاء لقضاء قضاء محمد وکیل ناصبہ سے تابع کوئی قریبی مالک لزوم اگر فرض ہے فقہ زیور کہ سنی طاہر

اولاد یعنی کوفی وفات ابی العریم بنت علی ابن عباس اخذ ولیہ زوج سرور کی عمر بن سعد علی وبابا سی علی بن عباس ہے۔ وناس اسے بنت باجی جس علی

وصدر یہ صفحہ قرض ہوی وصدری صفحہ ذغلوی علی وسیہ وہنہ بنصفہ اولہن بالاوضاع شیخ الاہور ظاہر وتحقیق اولاف نصف ۵۸ صفار

مزبور فی وقت بیٹ وسند ولیہ وکیہ قسوۃ اسولہ قبل شرعدد وہو نصف ونقیہ اطلاق بالال مزبور عمر معرفتی والعدالت شرعی تحریر وح

وبہ کوتہ الی بورہ تعزیع وتقسیم اطلاق موجاتہ مزبور فی ترکہ سی وفریدکر بروجہ ذکر وبیان اولہ عمر فی الیوم الحادی عشر سی کہ جمادی

الاولی لسنہ سبع وعشرین ومائتین والف

[illegible] ١	کبیسہ یاسی ٤	کبیسہ العون ٤	بیت العون ١	بیت قبہ مندر ٤	بیت ١	اوخمہ وستین ١	اوخار وزخار ١
٤٦	٤٥	١٥٢	٤٤	٤٥	١٢٥	٤٥	٨٧
کبیجرہ سے قیادہ ١	اوطبخرہ سے قیادہ ١	صفیجرہ سے قیادہ ١	کبیصحہ ٤	صفیصحہ ٤	قرواناً ١	بدوصحی ١	قبا صحہ ١
٦١	٤١	٤٤	٦٧	٤٥	٤٧	٤٧	١٩
کفیر ١	سورۃ حاء ١	فاذا ١	باوس	ضوء کفی ١	ط ٤	وضط ٤	طعمہ ١٤	وضطعمہ ١	[illegible] ١٤
٢٠	٤٧	٤٧	٤٧	٤٨	٩	٩	١٤	٧	٤٦
شبہ تجدوت	[illegible]	زلوب ١	بزواع ٤	نصف بکی وصف ٤	حیات ٤	وضحیات ١	شکیر ١	بزواع ١
٤٥		٤٧	١٢	٧٠	٧٠	٧٨	٧	٧٠
اوشقور ٤	وضعاوشقور ٤	وضعاوشقور ٤	شکیر ١	القعدبوزان ١	اوشقور ٤	کوکول کوہاط ٤	کسہ بلزان ١
١٩	٤٧	١٩	٧	٤٤	١١	٦٨	٧
یارہ کبیس ٤	کوکول کوہاط ٤	[illegible]	متصل قاربول ١	زوجہ مزبور دستہ	مہر متصل الوجہ حقہ کبوت الذکوات
١٨	٩٠	٩٩	٧٤		٥٥١	٤٠ ٧٧٦٧

الاضحیات

حکومۃ عائد والدولہ

٧٧

للتقصی بہ کورتہ کزبور

صح الباقی

حصۃ زوج مزبور عمر	حصۃ ابن مزبور علی	حصۃ ابن مزبور	حصۃ بنت صفیہ مزبور موہ	حصۃ ابن صفیہ مزبور	حصۃ ابن صفیہ مزبور عمر	صفار مزبور وحصۃ
٥٧٠	٢٧٢	٢٧٢	١٤٤	٢٧٢	٢٧٢	٩٠٦ ٤٠
			١٢٠			٤٢٠ ٤٠
						٧٩٧ ٤٠
						٧٠٨٤ ٤٠

حصۃ ابن صفیہ مزبور عمر

٢٧٢ ٤٠
٧٦٦ ٤٠
٧ ٤٠
٧٥٩ ٤٠

حصۃ ابن صفیہ مزبور عمر

٢٧٢ ٤٠
٧٦٦ ٤٠
٧ ٤٠
٧٥٩ ٤٠

وزہ کبار دون صفار مزبور وہ بالغ عمر ان صفار مزبور وزہ تبع اپنے کی وبیجوز اوتوز عشرہ اوتوز بارہ بلہ عبد الصفار مزبور علی وحدہ الصفار مزبور

اپنے طہ وضی تبع اپنے کی حصۃ الصفار مزبور بیجوز قرد بیع عشرہ وضی بلہ صفار مزبور وہ صفار مزبور ضی [illegible] بیجوز الصفار

اپنے بلہ کان دست عشرہ بکرس بارہ لوضی الصفار واکوستا ع اتبا اموالی صفیہ ایسا قوتین شرح وبیجوز

٨٧٦

قبرس جزیره سنك مركز ولایتی اولوب لفقوس قضاسنه تابع قوجلی نامیه سنه تابع قوجلی نامیه برزخی سكنه دن ایلوب عرفعال ابنه
حاجی حسین بن حمید نام كسنه مجلس شرعه تقدیم ایلدیكه مدعا بدوب دیلسی بولنیغی كبی اوغلی دن مختل اشتوا اولوب ایلوب شرعه
وقف ضرر ده فرض وتمیزه قادر اولمیغنه وصالی ضایع وتلف اولمكده بولنیغنه قبل شرعه مزبور اوغلنه بروجه
ایفاب نفسه واذن ایدیلمكله ذكر اولنان مدعا مزبور اوغلنه بروجه
مستقیم وجه اوزره وصایت
ویرمكده فی الحقیقه حال مزبور حاجی عثمان نقیب اوغلنه اولوب ومزبور حاجی حسین بن حمید اولمغله
عهده سنه كلمك قادر ایدوكی بیفه الفعل دیوندیه قرینه مزبوره ایله عبدالجبار وعلی اغا بن حسین جانبلی نامه كسنه لر
اخبار ایله شرع انور قاضی اولدقده صحیح مزبور ولی نعمتخانه مجلس اولنلره بابای مزبور حسین مزبورك
مالی حفظ واموری رؤیه قبل شرعه وصی نصب وتعیین اولندقده اولدقده وصایت مذكوره قبول وایفاب
ایفاب نفسه واذن ایدیلمكله ذكر اولنان مدعا مزبور اولنلره بروجه
مستقیم وجه اوزره وصایت
ویرمكده فی الحقیقه حال مزبور حاجی عثمان نقیب اوغلنه اولوب ومزبور حاجی حسین بن حمید اولمغله
عهده سنه كلمك قادر ایدوكی بیفه الفعل دیوندیه قرینه مزبوره ایله عبدالجبار وعلی اغا بن حسین جانبلی نامه كسنه لر
اخبار ایله شرع انور قاضی اولدقده صحیح مزبور ولی نعمتخانه مجلس اولنلره بابای مزبور حسین مزبورك
مالی حفظ واموری رؤیه قبل شرعه وصی نصب وتعیین اولندقده اولدقده وصایت مذكوره قبول وایفاب
ایفاب نفسه واذن ایدیلمكله ذكر اولنان مدعا مزبور اولنلره بروجه
مستقیم وجه اوزره وصایت
ویرمكده فی الحقیقه حال مزبور حاجی عثمان نقیب اوغلنه اولوب ومزبور حاجی حسین بن حمید اولمغله
عهده سنه كلمك قادر ایدوكی بیفه الفعل دیوندیه قرینه مزبوره ایله عبدالجبار وعلی اغا بن حسین جانبلی نامه كسنه لر
اخبار ایله شرع انور قاضی اولدقده صحیح مزبور ولی نعمتخانه مجلس اولنلره بابای مزبور حسین مزبورك
مالی حفظ واموری رؤیه قبل شرعه وصی نصب وتعیین اولندقده اولدقده وصایت مذكوره قبول وایفاب
ایفاب نفسه واذن ایدیلمكله ذكر اولنان مدعا مزبور اولنلره بروجه

٨٧٧

قبرس جزیره سنك مركز ولایتی اولوب لفقوس قضاسنه تابع رفده قریه سكنه سنه ایكمه بوندیه اولمغله
وفات ایدنه مدعا علیها حمدان صفیه اوغلی موسی نامیه وصیه صفیه قریه مذكوره سكنه سنه اولمغله نسویه امور دینیه یاپمغنه
شرعیه وصیه منصوبه ایله والده سی مذكوره یه ایفاب نظارت عجز واستعفا ایدنه مزبور اولمغله
نسویه امور دینیه وحفظ مال مزبور رؤیه قبل شرعه وصی نصب وتعیین اولندقده اولدقده وصایت مذكوره قبول وایفاب
ایفاب نفسه واذن ایدیلمكله ذكر اولنان مدعا مزبور اولنلره بروجه
مستقیم وجه اوزره وصایت
ویرمكده فی الحقیقه حال مزبور حاجی عثمان نقیب اوغلنه اولوب ومزبور حاجی حسین بن حمید اولمغله
عهده سنه كلمك قادر ایدوكی بیفه الفعل دیوندیه قرینه مزبوره ایله عبدالجبار وعلی اغا بن حسین جانبلی نامه كسنه لر
اخبار ایله شرع انور قاضی اولدقده صحیح مزبور ولی نعمتخانه مجلس اولنلره بابای مزبور حسین مزبورك
مالی حفظ واموری رؤیه قبل شرعه وصی نصب وتعیین اولندقده اولدقده وصایت مذكوره قبول وایفاب
ایفاب نفسه واذن ایدیلمكله ذكر اولنان مدعا مزبور اولنلره بروجه
مستقیم وجه اوزره وصایت
ویرمكده فی الحقیقه حال مزبور حاجی عثمان نقیب اوغلنه اولوب ومزبور حاجی حسین بن حمید اولمغله
عهده سنه كلمك قادر ایدوكی بیفه الفعل دیوندیه قرینه مزبوره ایله عبدالجبار وعلی اغا بن حسین جانبلی نامه كسنه لر
اخبار ایله شرع انور قاضی اولدقده صحیح مزبور ولی نعمتخانه مجلس اولنلره بابای مزبور حسین مزبورك
مالی حفظ واموری رؤیه قبل شرعه وصی نصب وتعیین اولندقده اولدقده وصایت مذكوره قبول وایفاب
ایفاب نفسه واذن ایدیلمكله ذكر اولنان مدعا مزبور اولنلره بروجه

٨٧٨

قبرس جزیره سنك مركز ولایتی اولوب لفقوس قضاسنه تابع سوا قریه سی سكنه سنه فوجه بنت عبدالله نامیه طقوز یوز یتمش
یاشلرنده وفات ایدنه فاطمه خاتون قضاسنه تابع سوا قریه سی سكنه سنه محمد افندی ووالده سی خدیجه بنت عبدالله نامیه
ذی شریفه وصدر صفا وغدوی صبیه وعلی وبوسعفه نامیه اولادی بالاضافه الشیخ الانور قاضی المشار الیه حضرتلرینه
مزبوره نك رشد وسداد یه دیكه نسویه امور دینیه قبل شرعه وصی نصب وتعیین اولندقده اولدقده وصایت مذكوره قبول وایفاب
شرعله تحریر وبیع وشری اولنه جك اولان ترکه مزبوره نك توزیع وتقسیم اولنمق اوزره ترکه سی وقوعنه بروجه آتی ذكر وبیان اولنور
حرره فی الیوم الخامس عشر من شهر صفر الخیر سنه ثمانیه وعشریه وثمانمائه والف

صحیح ۱۴ | حبوبا ۱۴ | منجه ۴۰ | دفعه ۹۴ | جاریشک ۱۴۲ | یوغانیه ۱۶۴ | صاریکش ۷۰ | قزغانه ۱۱۰ | صفه زیه ۸۰

طاس ۱۰ | دستگاه ۱۴۰ | صفه ۸۵ | انباری ۶۶ | قاریوده ۱۶۴ | جلیس ۱۸

صفوخانه مزبوره نک زوجی زمنده مهر موصل الوجه حقی المذکورات

الاوخاجات ۱۷۰۲

الاوخاجات ۴۵

صفه عباد دلالیه ۲۷ | صفه اوجی ۴۱ | اشجانلی بازاره یقع ۹

صحیح الباقی ۱۶۵۸

صفه زوج زبوصه ۴۱۴ | صفه ام زبوره هنیجی ۲۷۶ | صفه بنت کوه شریف ۱۴۸ | صفه صوزبو زبوصه ۲۷۶ | صفه صوزبو ۲۷۶ | صفه صوزبو یوسف ۲۷۶

ب ۷ ۲۷۶ | ب ۷ ۲۷۶ | ب ۷ ۲۷۶ | ب ۷ ۲۷۶

ب ۷ ۲۷۶ | ب ۷ ۲۷۶ | ب ۷ ۲۷۶ | ب ۷ ۲۷۶

ب ۴۶ ۲۹۵ | ب ۴۶ ۲۹۵ | ب ۴۶ ۲۹۵ | ب ۴۶ ۲۹۵

رشته کبار و ارام مزبوره هنیجی صفه ازیه نامنه ایدوب زوج مزبور صه رضی صفه ارثه سنده اوهیوز اولوز دیه نامنه مزبوره شریفه به وکیلی عوضه صفار مزبوره صه ویوسف ترکی وتوقع ایدیکی صفار مزبوره صه لری مجموعی اوتوز سکز بوز سکز یدی غروشه بوصل صفه واحد یاپ اتباع اولنه صفه تسلیم ایدیلدی شروط مزبوره

۸۲۹

قریب جریده سنه مرکز ولایی اولوب سفتش فصلنه مخصوص ماهیه سنه تابع دینو قریه سی مرکندنه بونده اقامه وفات ایدن عمر بن محمد نامنه اولان ماهه اوفق محرری والده سی وقبل شرعده مسطوره وصیه سی استوباشه الوبشه آفت بنت محرفانو نامنه مجلس شرعه شریف انوره تقدیم اولوب وصیه مزبوره نک ماهه مزبوره نک بویله سنه اشری کامل وهو ربه یه بالرضا متوفای مزبوره دینو قریه سنه کائن ماهه مسطور اندرون والجیرانه مالک خانه مع هوا و درت قطعه اراضی با اهل منزله معرفتیله تقسیم ایدوب کرک خانه وکرک اراضیده ماهه مزبوره صه سنه و نامنه اولارق ابروجه تحریرانه ماهه و تقسیم مذکور زورقوسی ماهه مزبور طرفنده امضا اتمکه جانب شرعدن بیلکا ازنه ویریلمش باوصاف مسطوره صه دیه کلوب وصیه مزبوره نامنه مقامنده بالمشافهه واقعه مصدقه بنفس الامر موافق اولدیغی زیلو وثیقه اسحاق محرر اهل وقوفه اعلام ایدیلرک صحتنه اعلم جانب شرعدن مذکور خانه و اراضی یه تقسیم ایدوب ماهه مزبور محمد نامنه ایروجه تحریرانه امضا و تقسیم ورقوسنه بالرضا امضا اتمکه وصیه مزبوره افت خاتونه ازنه ویریلمیه مواقع باعث کتب اولندی حررنا فی اوایل شهر ربیع الاول سنه ۱۱۷۰ عشرینه و ثمانمائه الف

واحد منا عفا عنه

محمد بن حسین

ربیعا قریبا مصطفی بن مصطفی

٨٢٠

الحمد لله الذي اغرق غواص عباده بقطر امواله الى انواع الجزاء واغانهم على اكتساب اصناف المحامد والثناء والصلوة والسلام على رسوله محمد خير البريات وعلى آله واصحابه وانسابه اما بعد فيقول الراجي عفو ربه الصمد ابو يوسف سيط الواعظ الشهير بمحمد افندي جبيلي الشامي وجريدة بديع السوانح تحرير واقع شد اطلاسه بادي اوسدك قبيس جزيره سنان مركز دلايل اولوالقضايا قضاسنه تحريره قضيه سكاه لرنده زاده تعريف شرعي ايله سنه شريف عالم مثبت سراج صحه قضي مجلس شرع شريف انور هم وقتي آنه ايبانه رجل التجيل صوت نصب ويقيمه ايدوب حضره مزبوره الفاضله فضيل حضرتلري ابهاجي مشار اليه افندي حضرتلري تحريرنه ابو وب اطيب طاهره اجراز ايدوب حضره مزبوره نك بيانجه مجدسنه ٧٧٩ نوزده كانه ١٧١ نوزده و ٧٦ كانون ثاني سنه ٧٧٩ تاريخ قوجاسنه ياقين بروجه ملكيت تلقي بولنمغين بو بابده خانه مع سوندره وطوعمه وطوبا وبنجره جميع مشتملات وتوابعيله وخانه مزبوره برجريانه ايتمكده اولوب بارم حواله يزحوليه سنه الحمد وقف صحيح مؤبد وحبس صريح مخلد ايله وقف وحبس ايدوب شويله شرط ايدوب كه ذكر اولنان خانه وبنجره وحوسائر مشتملاتي متولي واسطه سيله ايجار اولنوب حاصل اولان واردانه خانه مذكوره نك تعمير وترميمي بالاجاره سنه كريه جهتيله اعاش بولنان ذاته ختم شريف تلاوت ايدوب ربيع الاول شهر شريفنده جهتيله مولود شريف تلاوت وحقيقه مذكور ختم شريفلر دعاسي اجرا ايدوب كذلك بوسنه قضيه مزبوره مكتبه معلم بولنان افقيه ختم شريف تلاوت ايدوب رمضان شريفنده قدر كيجه دعاسي اجرا ايدوب كذلك بوسنه قضيه مزبوره مكتبه معلم بولنان افقيه ختم شريف تلاوت ايدوب رمضان شريفنده قدر كيجه دعاسي اجرا ايدوب كذلك بوسنه قضيه مزبوره مكتبه معلم بولنان افقيه ختم شريف تلاوت ايدوب رمضان شريفنده قدر كيجه دعاسي اجرا ايدوب ختم شريفلر ايله مولود شريفنده حاصل اولان تواب اخرويه اتمام افضل الصلوة واكمل التحيات افندمز حضرتلرينك ارواح طيبه لرينه اهدا ايدوب واولاد كرام وازواج مطهرات وبالجمله اصحاب كرام حضرتلرينك ارواح طيبه لرينه اهدا ايدوب واولاد كرام وازواج مطهرات وبالجمله اصحاب كرام حضرتلرينك ارواح طيبه لرينه اهدا ايدوب والديم وبالجمله اقربا واسلافنا ومرحومين زوجم مرحومه خديجه خانم واولاد واقربا واسلافنا ارواحنه اهدا ايدوب ختم شريفلر هده برايجه يوزاوتوز بره سكه ومولود شريف تلاوت وعودسكه برايجه يوزسكسان بره سكه ويونده قضه فاريسه واردات مقوله جانه اولان دهه لاسي بدات اولدقجه خانه مزبوره نك كفناني بكاشرط اولمغين كسر تبات رض بكاخانه اولمق وفاتمده صكره بوكن برادرم احمد نفش افندي وبعده محمد اغا وبعده مصطفى افندي صكره حاجي عثمان افندي صكره بوكن اولاد اولاد وبوندن اولاد اولاد اولادلرينك اكبر وارشدي متولي اولوب وصاداتيله بوندن صكره اولادلرينك وقتنده حاكم الشرعي ومفتي معتمديه متديه وقتنده برزمانه انتخابا ايدوب متولي تعيين ايدوب وبو تعيينه شرط وتنبيه ايدوب خانه مذكوره يه فارغاً عن الشواغل متولي اولان تعيين اولنان قضه ونسلم وسائر متولينك اوخانه نك تعميري كي برقطه مهارزمانه تصرف ايدوب وبو اتمام اخاه مرام اينكه غب التصديق الشرعي واقف مزبوره عنايه حلوسنت آخره عطف ايدوب مقتداي افنده حاضر مفتي وقتمام اقسم ابوحنيفه حضرتلرينك فقهه مذهب شريفلرينه وفق عطا صحيح لكنه غير لازم اولغله رجوع مشروع واما محمد بن حسن الشيباني حضرتلرينك فقهه واقف مغفرت وفق فقهه شرط ايتمكله وفق باطل اولدينه بنا واقف مزبوره نك رجوع وعطاسي مذكوره ده متولي موصي اليهم فريد وكالاري ملكيت افنده بكا رد وتسليم ايتمه لري مطلوبدر بوكن متولي موصي اليه جواب باصواب تصدي اولوب لهذا حال بعلمايه عارض حضرتلرندن ابو يوسف اشتهار بالامام الثاني حضرتلرينك عنده واقف مجرد وفق فعلم واما محمد بن الشيباني حضرتلرينك فقهه تسليم الى المتولي اولغله وقف مزبور صحيح ولازم اولدي دبو رد ايدوب اما واقعاي ايدوب حاكم موصي اليه طرفندن وصي عاجز افندي حضرتلرينه مراجعه ده وهربي متفاسخ فصل وحسم طرفيندن اولنمغين حاكم موصي اليه اسبق اسمع عليه حضرتلرينك اولدقلرنه

نقل وسطر خط ولقد به هذا ایدوب وانفقا علیه الخلق فی الجار بیعه لاتة الاسلاف وقضا نزول صحت ولزوم علی ایکیه
مهه بعد وقضا صحیح ولازم اولدی فهه بدله بعد ما کمه فانفا اتمه علی الذی بدلونه والله سمیع علیم واجر الواقف علی الجواد
الکریم جری ذلک وحرر فی الیوم الثامن مهه شهر ربیع الاخر سنه ثمانیه وعشرین وثمانیه والف

شهود الحال

محکمه کبای محمد ناظم افندی بن حاجی صالح
ولفقوره اهالیسنده حاجی محمد علی افندی بن حاجی
وغیرهم اهالیسنده صانع بهایه حاجی صالح

٨٢١

قریه جزیره سنك مرکز ولایتمزده واقع قصبه مطهره کرمیان ناحیه سنه تابع قجقلی ماندیرالی سکنه لرندن ایکمه اوغلی بیك طفوز بوز طقوز سنه
کانونك بشنجی کونی وفات ایدن مرحومه زلخا بنت حاجی عثمان ورثه سی زوج مزبور و عمارف بهجه وبابا سی حاجی عثمان بن حاجی محمد وانا سی فاطمه بنت
وصدیه صفیه قزلری قالمه وجمله سی مجتهده اولدیغی بالاظهار عند الشرع الانور ظاهر ومتحقق اولمغله صحه مذکوره صفیه نامزبور نامنه وقت رشد
وبلوغنه کیه تسویه اصوریله حصه نصیب وتقسیمه رضا بالمال مزبور عارف بهجه معرفتیله ومدت شرعیه تجویز وسیع اولنه رق توفاة مزبوره نك
ترکه سی رفتیدیر که بروجه آتی ذکر وبیان اولنه حرر فی الیوم الخامس عشر مهه شهر محرم الحرام سنه تسع وعشرین ثمانیه والف

قازیولی ١	آلوجه بزطوب ١	دفعه آلوجه بزطوب ١	دفعه الوجه بزطوب ١	دفعه الوجه بزطوب ١	دفعه الوجه بزطوب ١	دفعه الوجه بزطوب ١			
٤٥	٤٠	٢٨	٢٨	٢٨	٢٨	٢٩			
بیاهه بزطوب ١	دفعه بیاهه بزطوب ١	دفعه بیاهه بزطوب ١	دفعه بیاهه بزطوب ١	دفعه بیاهه بزطوب ١	دفعه بیاهه بزطوب ١				
٢٨	٢٧	٢٨	٢٧	٢٧	٢٠				
دفعه بیاهه بزطوب ١	دفعه بیاهه بزطوب ١	دفعه بیاهه بزطوب ١	دفعه بیاهه بزطوب ١	بدیه صوف الوجه طوب ١					
٢٨	٢٨	٢١	٢٨	٢٧					
دفعه بیاهه بزطوب ١	چاپشب ١	ابلاق قز ١	ابلاق یورغانه ١	الوجه بزطوب ١	چاپشی یاپه ١				
٢٧	٢٢	٢٠	٩٦	٢٥	٢٧				
صوره ٢	ابلاق دقم ننه	ابلاق قز ١	غلاب ١	ابشمه بقده یورغی ٢	چاپشب چفته ١				
٢٢	٢٠	٢٠	١٦٦	٤٥	٥٧				
دفعه چاپشب ٢	سبیل چاپ ٢	دفعه چاپشب چفته ١	ابشمه چاپشب چفته ١	یورغانه ١					
٦٠	٤٥	٤٠	٢٠٨	٧٢					
دفعه یورغانه ١	یورغی ١	نجوه ٢	قیابه ٢	لحوا ٢	قباقلی صوفه چفته ٢	دفعه صوفه ٢			
٢٧	٨١	١٢٧	٨٥	٢٢	١٠٨				
دفعه صوفه ٢	قازیولی مع طاقم ١	قازیولی اورتوسی ١	الوجه بزطوب ١	دفعه آلوجه لحوب ١					
٤٩	١٠١	٢٠	٢٢	٤٤					
بیاهه بزطوب ١	دفعه الوجه بزطوب ١	بیاهه بزراع ٢	چاپشب چفته ١	یورغانه ١					
٢٧	٢٦	١٢	٢٢	٥٦					
بکی صندوقه ١	نجوه مع قیابه ١	تخته ١	اتاق تختی ١	ابراق قوشی ١	یورغانه ١	صوره چفته ١	چاپشب ١		
٦٧	٤٥	٦٠	٥٨	١١					
چیچی ١	دفعه چاپشب ١	یورغانه ١	دفعه یاصمه یورغانه ١	دفعه یاصمه ١	یاصمه چفته ١	ابلاق ١			
١٨٠	٢٦	٢٧	٢٩	١٨٠	١٨	٧٠			

189

مستغل بناحه سا | بورغاية بوعبادة | مستغل كوديه بيوتحته | اغنام مخيس | ضياع خزره | صواب | مستغل اورته قرطاسه
٤٨ | ١١

جابشب ك | بيت جاري | فضيه بزاشوه | الوجه بزاشوه | دفع بزضيع اشوه | الوجه بزاشوه
٥٠ | ٤٧ | ٦٧ | ٦٩ | ٦٤ | ٦٤

وضع ضيع بزاشوه | وضع بضيع بزاشوه | بيضا | دفع ضيع | كيولات | بزكولان | عاديه
٦٧ | ٦٤ | ٧٢ | ٦١ | ٦٥ | ١٥

جابشب بزالوجه | وضع جابشب الوجه | وضع جابشب الوجه | اوبايمي | برقه ابيض | تنه اشوه | شكوه
٢٨ | ٤٦ | ٤٠ | ٧٨ | ٥٠ | ١٠ | ٩

مستغل صياغه قونه زاقفه | طباخه دشه | بنيات | كهينه | باكو | الحذوات
١٨ | ٤٢ | ٤٦ | ٤٥ | ١٤٠٥ | ٤٠

الاوضاعيات

حكومة عائله دلاليه | مناديل اجره | مخياريه | باكو | الاوضاعيات
٤٨ | ٩ | ٤٥

صح الباقي | ١٢٦٠ | للقسم بايه الورثه المزبوره

صفيه زوج مزبور قبلي | صفيه ابنه مزبور يوسف | صفيه بنت صفيه زوجه مزبور طاهر | صفيه بنت صفيه مزبوره اعلاه
٢٧٧ | ٢٩٦ | ٢٨٦ | ٢٥٤

ورثه بنا حصه اربعه ارباع كما مذ اخذ وقبض ايده كما ذكر صفيه نابه مزبور نابه حصه اربعه ارباع اولاً بيوز اونوز ان خلاصه يكرمي يازده لاجل الحفظ والاستتباع ابتياع اعيانا صدر ذلك ارسال اولذين شرح برالك

٨٢٢

حضره مركز ولدي اولدن نقشي قضاسنه محمد وكرسلو ناحيه تابع ايالت قريسي سكنه ده كائن ج. نقوذ نوز نقوذ سكن ثانوده اولوب اوزون
كوي وفات ايده حسن بن حسنك وارثي زوجه سنكره مرقومه ستر دكي الفت بنت لطيف وبابالي حميد ميدان محمد وطاهر صفيه اطفالي سيانه كائنه اولدقلري بلده جنازه نك الدوب ظاهر وتكفيد اولندقدن صكره صفيه زبور دخي وفات ايده مرقومه صفيه زبور نك ورثه سنده دخي بعد ذكر كه اولدقلري جهتله اولدقلري حالده مرقومه صفيه زبور نك
شرعي تحرير وبيع وبها الورثه المزبوره توزيع وتقسيم اولنان متوفاي مزبور تركه سي وقدر بدوافق ذكر وبيان اولنوب حررفي اليوم الثالث والعشرين من شهر ربيع الاخر
سنه ثمانيه وثمانين ومائتين والف

حيوان ٥٥ | وكيك | كهنه بيضه | كهنه | ضايعه قوه اعباء | مصاغات ودسن | كيوسك | الحذوات
٧٥٤ | ٢٦٠ | ٤٥ | ٢٨ | ٧١ | ٧١٦ | ٧٩١٤

الاوضاعيات

حكومة عائله دلاليه | مناديل اجرتي | تحرير تركه ايجوده ماعوز بصرفي اجرتي | مذيله صدقي ايجوده دينيوز اجرتي
٤٥ | ٢٠٨ | ٩

زوجه مزبوره الفت بنت لطيف صفيه مزبوره يه ماعدا مذيله حصه سنه وعائد حصه لي بعد تسليمه وتخلصه
٥٠١

يعقوب بن يوسف قالي يادقه دستي | صاديه حصه طوز اجرتي | تروح جن حصه چيقارمق اجرتي يادقه دستي | تروح جن عشره يادقه دستي | نزاهه وقطع باغه يادقه دستي
٤٩ | ٤٩ | ٢٧٢ | ٤٢ | ٢٨٩

ورثہ میت

بیوی قریبی صالح نام لکھنے والے
انیا اوطان
۴۲

ورثہ میت

بیوی قریبی صبیہ عطا بانو اور لڑکا
احمد قادر لڑکا اور بیوی
۲۰

ورثہ میت

بیوی قریبی محمود حسین دستان صراف
اولاد نہ ورثہ
۲۲

ورثہ میت

بیوی قریبی فاطمہ عثمان وظیفہ یاب
ورثہ نہ اولاد

۶۰

ورثہ میت

متوفای زیور نے مقدمات وفات پدر مرحوم
حقیقت وغیرہ تذکرہ نہ بنیادی محمد وظائف
رہا اولاد نہ مذکر تربیہ انیا اوطان

۵۴۷

ورثہ میت

متوفای زیور نے مقدمات اولاد نہ مذکر
اور نہ مقدمات نے انا یہ اعلام کیوں درمیان
کیں

۷۷

الاضافات

یکول

۱۱۴۱

مقصومہ بالا ورثہ الزیورہ

مع الباقی

۱۰۰۰

زوجہ زیورہ فاطمی حصہ سی

۱۰۵

ابن زیورہ اکبر حصہ سی

۲۱۴

ابن کبیر زیورہ احمد ثانی حصہ سی

۱۷۷
۴۱
۱۴۵ زوجہ فاطمی زندہ قدیمہ یاد دہ

بنت صفیہ زیورہ حالیہ حصہ سی

۴۰ ۸۸
۲۰ ۱۵
۷۷
۴۰ ۳
۶۹

زوجہ فاطمی زندہ قدیمہ
بحق بنت صفیہ زیورہ

بنت صفیہ زیورہ ثالثہ مرحومہ حصہ سی

۴۰ ۸۸
۲۰ ۱۵
۷۷
۴۰ ۳
۶۹

والدہ متوفی شقیقہ بنت مرحومہ

ابن صفیہ زیورہ محمد حصہ سی

۴۰ ۱۷۷
۴۰ ۴۱
۴۰ ۱۴۶
۴۰ ۶
۴۰ ۲۴۰
۵۰۵

ورثہ نہ بالا حصہ ایہ لڑکی کو صدر زیورہ وہ حصہ اولاد نہ ایکوز تمیہ طفولیت عذر کہ بدیں یاد رہ دعوی الغط و کر تاج
تاج اولاد حصہ ایسال ادا ت ۔ بعدہ حصہ نہ بالا حصہ فاطمہ زوجہ والد متوفی شقیقت ہا تذکرہ نہ بدلائل متوفای زیورہ
اولاد حصہ صدر زیورہ نابالغہ تحصیل اوطان بعد بلوغ قریبہ بدی کہ عدالت تاج حصہ فاطمہ اولاد نابالغہ صدر زیورہ کہ بالا
اولاد وظائف ہر یک بڑی ایکیلڑا کی شدہ وضع نے تاج فیصلہ ۔

۸۲۵

قریبی حصہ نہ مرزا دلدار لقب تضاء تضاء ماضی کہ زیر قضاء تابع لسلطہ قریبی ساکن دندہ ہتو باعث الوثیقہ محمود نہ ذی بہ حصہ صحیحہ ماخذ
شرعیہ وظائف اولاد صحیحہ نہ ذی بہ شکایت انہا یہ بر مجلس شرعیہ فیصلہ نمودہ تقدیر علام و تقدیر عدالت ایدہ بہ قبل الحد دعوی والدغیر والدغیر
تسویہ اوزن شرعی و نمودہ اوہ فاطمہ بعلاوہ اوطان حصہ لیتیہ اوجہ زلہ بہ تکمیل بر حصہ بدلیقہ متوفی اوتوزلہ فاطمہ و مکفہ
بولنہ لقب بہ لسلطہ و قرارات زندہ ثانیہ متوفی والدہ عاصم ابنہ ملا عبد متوفی بدرجہ حصہ عدالتہ ایدہ مباشرتا
و مساویا انفاک ابدہ اوزن دعوی اوتوزیدی دوسی اوجہ اولاد ارضی بہ ذکور ارضی دوسنہ وظائف اوتوزیدہ و کیلہ بدی
ساحہ ضبطیہ زوجہ زیورہ ملا وصیہ حصہ سی فرضا ایدہ بہ وضع و اسباق زیرہ ساکہ لطیفہ ایجمیع نصف حصہ صدر بدلیقہ وراثت
الساحہ اولیقیدی بہ ذکور ارضی و اخیار کل حصہ سی فرضا ایدہ بدلیل بوجہ قسمت ثانیہ اولنمی حصہ اصح اولی اولیقیدہ
قرار قریبہ ثانیہ ۸۰۸۵ و ۸۰۸۶ نمبرلو توجہ اندہ موجب ایکیمیہ دوسی لسلطہ قریبہ ثانیہ ۱۰۷۹۴ و ۱۲۹۱۸ و ۱۲۹۱۹
و ۱۲۹۷۰ و ۱۲۹۷۱ و ۱۲۹۷۲ و ۱۲۹۷۴ و ۱۲۹۷۵ و ۱۲۹۷۶ و ۱۲۹۷۷ نمبرلو توجہ اندہ
موجب اوتوزیدہ دوسی اولاد ارضیا اوتوزیدی دوسی اولاد ارضی بہ لسلطہ دہ ثانیہ ۱۲۲۵۷ نمبرلو توجہ اندہ بعد حصہ
و ۱۰۷۹۴ و ۱۲۲۵۵ و ۱۲۲۵۶ و ۱۲۲۵۸ و ۱۲۲۵۹ و ۱۲۲۶۰ و ۱۲۲۶۱ و ۱۲۲۶۷ و ۱۲۲۶۸

١٤٢٦٤ نمره ولو قوجانلر موجبنجه التمش ساق زيتون ويكرمى يدى ساق خرب اشجارنده اولان نصف حصه سى بالمزايده بدل مثليله مشتريسى نامنه فارغ اولوب
بدللرى وجهى مزبور عارف افندى معرفتيله بوجهه محسوبا اسلام ادخار صندوقنه تسليم اولنمق اوزره جانب شرعشريفدن بقا اذن ويرلمك مرادمدر ديدكده محجور مزبورك كلمات
مشروحه سى واقعه مطابقه ونفس الامره موافق اولديغى ذيل وثيقه ده اسمى محرر اهل وقوف مسلمين اخبارلريله متحقق اولمغله محجور مزبوره
باباسى مزبور حصه سى اغاسى وناسى مزبوره حاجه امينه ملاوده منتقل قرا اولمغله قريه لرنده كائن بلاده نمره دلك محرر يكرمى درت قطعه
قوجانلر موجبنجه اوتوز يدى دونم اوچ اولك اراضى وبر اولك بغچه والتمش ساق زيتون ويكرمى يدى ساق خرب اشجارنده اولان نصف حصه سى بالمزايده
بدل مثليله وصيسى معلوم اليه محمد عارف افندى معرفتيله مشتريسى نامنه فارغ اولوب بدلاتى بر وجه معلوم اليه معرفتيله اسلام ادخار صندوقنه محجور مزبورك
ديونه محسوبا تسليم اولنمسنه محجور مزبوره اذن ويرلمكين ماوقع بالطلب كتب اولندى حرر فى اليوم الخامس والعشرين من شهر ربيع الاخر سنه ثمانيه وعشرين
وثلثمائه والف

٨٢٦

قبرس جزيره سنك نقوشه قضاسنه تابع لفكه قصبه سى اهالسندن اولوب بوندن اقدم وفات قبل شرعدن حجه افندى معطفى بن ملا حسينك تسويه امورينه
منصوب وصيسى اولمغله لفكه لى محمد افندى قضا مذكور محكمه شرعيه سنده مجلس شرعشريف انورده تقرير كلام ايدرك پدرم محجور مرقومك بش قطعه مغلقه
موجبنجه اخره محكوم دينى اولان يوز اون يدى ليرا اون طقوز شلن واجرا مصرفى اولان برليرا برشلن كه جمعا يوز اون طقوز ليرايى تسويه ايتمك اوزره
مرقومك مالك ومتصرف اولديغى لفكه ده اشراف محله ده كائن برباب درت دونم بغچه ايله لفكه جوارنده يكرمى بش ساق زيتون اشجارنى ترهين ايدرك
مبلغ مذكورى استقراض ايتمك وبعده بر وقت مناسبده محجور مرقومك طاوارلرينى بيع ايدرك اثماننده ومذكور بغچه واشجارك ايرادندن اشبو استقراض
ايديلجك مبالغى تاديه ايلمك محجور مرقومك حقنده انفع واولى اولديغندن اولوجهله استقراض قبل شرعدن بقا اذن ويرلمك مطلوبمدر ديدكده حال
وصى مذكورك تقريرى مشروحى اوزره اولديغنه لفكه لى على فائق افندى ابن مدرس حسين افندى وابن نظيف افندى ابن ديرك اغانك مجلس شرعده اخبارلرندن
ولفكه ده احمد زكى افندى ابن محمد افندى وملا حسين ابن اوتوز محمدك عين صورتله اخبارلرى دخى لفكه نيابتندن مورود ورقه دن مستان
اولمغله موجبنجه محجور مرقوم نامنه بروجه محرر بوز اون طقوز ليرانك استقراضيله ديونه مذكوره يى تسويه يه وبعده وقت مناسبده مرقومك
طاوارلرينى بيع ايله اثماننده واشجار وبغچه سى ايرادندن اشبو استقراض ايده جكى مبلغى دخى تاديه يه وصى مزبور محمد افندى قبل شرعدن اذن ويرلمكين
ماوقع بالطلب كتب اولندى حرر فى اليوم الثانى عشر من شهر جمادى الاولى سنه ثمان وعشرين وثلثمائه والف

٨٢٧

قبرس جزيره سنك مركز ولايتى اولان نقوشه قضاسنه ملحق دكرمنلك قضاسنه تابع توري مناستر قريه سى ساكنلرندن ايكن افرغى بيك طقوز يوز سكز سنه سى حزيران
ظرفنده وفات ايدن عمر بن حسينك وراثتى زوجه منكوحه متروكه سى حوا بنت حصه سى معطفى وصيلى كبرا خانم حسن وصيلى كبره قزى خانم وصيلى صغيره قزلرى نظيفه
وامينه وزينت وصيلى صغيره اوغلى مصطفايه محضره اولديغى بلا خيار عند الشرع الانور ظاهر ومتحقق اولدقدنصكره صغار مزبورك وقت رشد وسداد
دكين تسويه امورلرينه وصى نصب وتعيين افندى ذاتلرى مزبوره حواله ومزبور حسن معرفتلرى ومعرفت شرعله تحرير وبيع وبين الورثه المزبوره توزيع
وتقسيم افندى متوفاى مزبورك تركه سى دفتريدركه بروجه اتى ذكر وبيان اولنور حرر فى اليوم الثامن والعشرين من شهر شوال المكرم سنه ست وعشرين وثلثمائه والف

كوپ ١	دفعه كوپ ١	بغچه دستيسى ٢	دستى ١ كوپ ١	دفعه كوپ ١	باباسى ١ كورك ١	ذيل ١٦	چاك ١١	دفعه چاك ٥	قوو ادميرى ٦
١٠	٢٠	١١	١٥	٢٠	١٠	٢٢١	٣٢	٥١	

هليم مع كوپ ١	هليم مع دستى ١	هليم دستى ١	دستى ١	قبور چفت ١	دفعه قبور چفت ١	تفنك ١	كپه ١	بيوندرق ١
٢١١	٥٠	٩٠	٥	٧٢	٦٧	٢٢١	٣٦٠	٤٥

زربان ١	كورك ١ چتال ١	چايا ١	اركك صويا ١	ديشى مركب ١	جوال ١	قسراق مع ياورى	كوپره	قنطار ١	قيون راس ٢
٤٥	٥	٢٧	٣٤٢	٦٨٤	٣٦	٣٤٢٩	٥٤٤	٥١	٧٢٠٨

ارابه ١	شكر كيله ٨٤	حنطه كيله ١٠٠	بورجق كيله ١١	يكون
١٠٨٠	١٢٦٠	٢٧٠٠	٢٧٥	

٢٧٠٠٥
٢٥٩٠
٢٥٥٩٥

ورثه كبارك حصه لرينه غيا الدفترى حنطه وشعير وبورجق

الاخراجات

تجهيز وتكفين ميت ... مكافأة عائد ... شاي واجرة ... تعويض ... وتذكرة ... ختامية

٥٠٠ ... ٢٢٠ ... ١١٠ ... ١٨٠ ... ١٨

ديه سقط ... ديه سقط ... ديه سقط

مزلوف قرية ... ايضا اطفال ... وعمه بعد التركة والخلف

١٢٦٠ ... ٧٥٠ ... ٢٠٤٦

ديه سقط ... ديه سقط ... ديه سقط

ستوفاه زبوره ... ايضا اطفال ... وعمه عطفان

٩٠٠ ... ١٤٤٠ ... ١٦٥

ديه سقط ... ديه سقط ... ديه سقط

ستوفاه زبوره ... ايضا اطفال ... وعمه بعد التركة والخلف

٧٢٠ ... ٧٥١ ... ٨٠

ديه سقط ... ديه سقط ... ديه سقط

لفقشي ... ايضا اطفال بعد الثوت والتركة والخلف

١٢ — ... ١٢ — ... ٩٤ —

ديه سقط ... ديه سقط ... ديه سقط

ده وسبعة قروش ... عاقوله ... قرن ... ايضا اطفال

٢٦٠ ... ٧٧ ... ١٩٠ —

عبد عطفان ... احمد عطفان ... عيال تذكرة ... عمه عجمه

ايضا اطفال ... ٧٧ ... ١٩ ... ١٨٧

قرنفله ... بيا جن ... بازيا ... جاقوه

ايضا اطفال ... ٢١ ... ٢٦ ... ٢٦

قرنفله ... روضه زبوره ... ايضا اطفال ... بكور ... الاضاحات

٢٠ ... ١٢٥٠١ ... ١٢١٩٦

صح الباقي ... للقسيمه بهذا الوش المزبوره

١٢٢٩٦ ٢٠ ٨

عطفه زوجه زبوره هوى ... عطفه ابن كرن زبوره ... عطفه بنت كبره زبوره فاني ... عطفه بنت صفيه نطفه

١٥٥٠ ... ٧٧١٢ ... ١٢٥٦ ١٠ ٧٧ / ١٢٢٠ ١٠ ٧٦ ... ١٢٥٦ ١٠ ٧٦ / ١٢٢٠ ١٠ ٧٦ ... رحمت مع قبيه مرغ

عطفه بنت صفيه زبوره امنيه ... عطفه بنت صفيه زبوره زينب ... عطفه ابن عطفه زبوره

١٢٥٦ ١٠ ٧٦ / ١٢٢٠ ١٠ ٧٦ ... ١٢٥٦ ١٠ ٧٦ / ١٢٢٠ ١٠ ٧٦ ... ٧٧١٢ ٧٠ ٧٦ / ٧٦٤٠ ٧٠ ٧٦ ... رحمت مع

وتتكمل عطفه اية الباقي قسمه اسهم كل عطفه زبوره ونقل عطفه اية الى ورثة اولاد الى باقي الزبوره عطفه الخط والاسباع اصل المواريث ايضا الباقي شرعي وبيور

حجره اویشی حفیظه ۷۷ | بشیر یوسف ۷۷ ۲۲ | فطانت اتاری ۷۵ | مستقیم کلیاوں کوہاٹ ۷۷ ۲۲ | اوطواق وساٹ ۷۰

مدرج مزبور عارف مہر موضع
زیتی اولوب الثانی
۱۰۰۰

المذکورات

۵۸۱۸ ۷۰
۴۰ دلاور و شادی و مختاری ۷۸ ۷۰
۵۷۷۸ ۷۰
۱۲۵ قریہ مذکورہ با اضافہ ترکہ فوت نامور جان محمد اف بلا صدف اولوق اولاد ۷۰
۵۹۶۳ ۷۰

حصہ زوج مزبور عارف ۱۴۲۰ | حصہ بنت صغیرہ مزبورہ ناصرہ ۱۴۵۶ | حصہ بنت صغیرہ مزبورہ بیبی ۱۴۵۶ | حصہ بنت صغیرہ مزبورہ عائشہ ۱۴۵۶

حصہ افتدلاد مزبورہ صغیرہ

۴۷۰

زوج مزبور عارف بروجہ حصہ ایفاء مذکورہ ی اولوب بالا دیکر ہ ورثہ فیما بینہم واقع کبیرہ مزبورہ صغیرہ کذلک بروجہ بالا حصہ ایفاء ی اولاد ہ دیکر ہ ورثہ نسبہ عرفی تماماً و کاملاً افتدقاری اید کدی وبنات صغیرات مزبورات ناصرہ و بیبی و عائشہ بالا بروجہ بالا حصہ ایفاء ی اولاد ہ بالا کجوز الیوم مزبورہ عرفی ایدوب ایفاء ایلیوب الزمہ ایکی فریقدن طلب و دعوی ایدلدکدہ تیمن بالتزیل سابق اوصیاء الکجوز المشہ کذ فریقدن دعوی الحفظ والاستیفاء حقاً شرعاً مدعیہ ایلہ فریقدن بتوجہ شرح و برلدی فی التاریخ الزبور

۴۷۰

قریہ جدیدہ سنہ لفقوشی قضا سی تابع اورمہ فوقانی سی مضافاتندہ واقع قریہ ی ساکن لریندن شریف بنت عثمان بہ وجہ آتی مخاصمہ وکیل مسجل شرعیس باسی مزبور عثمان بن عبد اللہ قضا سندہ مکمل شرعیہ مبین دعوی قری وموکلی مزبورہ نک زوج غیر داخل ایدیکہ قریہ ی مذکورہ دہ کائن محدثہ دہ دعوی ایدرک مزبور مدعا علیہ قری قریہ ی وموکلہ مزبورہ نک سہر سماحی معلوم ایدیکہ زوج غیر داخل اولوب اصحہ سہر سماحی اولدقدہ سہر لرای لفوز ایضاً استدکدن ایضاً ایدہ داخل اولمغہ وکیلہ نفقہ وساٹ لوازم ضروریہ سنہ لوازم مقدار کافی سلخ فرض ونقد یہ ایلمش ضمانیہ ی دیو دعوی ایتکلہ حجت الشرعیہ قریہ ی مکلف مزبورہ شریفہ نک سہر سماحی ایضاً ایدہ داخل اولمغہ وکیلہ نفقہ وساٹ لوازم ضروریہ سنہ زوج غیر داخل مزبور مدعا علیہ دہ اولدیغی اشو تاریخ حجت شرعیہ سنہ اصلاً ایبا ورتی بعہدہ عدد سلخ فرض ونقد یہ ایلمشہ سابق الیلمکتب والمذکور مدعی الیہ کتابہ مشتملہ مدعا علیہ ایدہ ایلمش اولدیغی ایضاً ایدہ تمامن مقتضیہ وثبوتہ دلالت

۴۷۱

قریہ جدیدہ سنہ لفقوشی قضا سی تابع اورمہ فوقانی سی مضافاتندہ واقع قریہ ی ساکن لریندن ایکبیک بنت [illegible] متوفی اولہ مذکورہ [illegible] مدعیہ ناصرہ معلمہ ودرسعادت بروجہ آتی مخاصمہ وکیل مسجل لدیمزدہ اجرا بروجہ وجیہ ایفاء کاملہ بابا کی لفقوشی قضا سندہ مکمل شرعیہ مبین دعوی تقریر مکلی ایدرک مدعا علیہ مزبورہ نک لفقوشی قضا سی تابع بالکتبہ قریہ سنہ ۱۲۷۷ قریہ سنہ دلو قوعان موجب اکی دوزخ بہ سطلہ بکیدرت سہام سہم ایدرک اولوب حصہ دار سائرہ حصہ لرینی اخذ و قبض ایلدکدن صکرہ مدعا علیہ مزبورہ نک دخی حصہ لری مقدار [illegible] قبض و اخذ ایلدکدہ مدعا علیہ مزبورہ نک ایلمش اولدیغی مدعیہ ناصرہ نک دعوی ایلدکدہ مدعا علیہ مزبورہ نک ایلمش اولدیغی ایضاً ایدہ تمامن مقتضیہ وثبوتہ دلالت

٨٤٢

قبرس جزیره سنك مركز ولایتی اولان لفقوشه قضاسنه تابع بیکباتی [illegible] سکنلرندن ایکن بوندن اقدم وفات ایدن احمد بن محمد بن یوسف وراثتی
زوجه منکوحه متروکه سی زهرا بنت محمد ایله باباسی مزبور محمد وصدریه صغیره قزلری فاطمه ومریم وعایشه منحصره اولدیغی اخبار عند الشرع الانور ظاهر ومتحقق
اولدقده نصفه ورثه کبار معرفتی ومعرفت شرعله تحریر وترقیم وبیع وتقسیم اولنان ترکه متوفای مزبور دفتریدر که بروجه آتی ذکر وبیان اولنور تحریرا فی الیوم الثانی عشر
من شهر رجب لسنه ثمان وعشرین وثلثمائه والف

حالت وزیل	دفعه زیل	دفعه زیل	اسب تجملاتی	بغدای کیوشی	اون بش دونم بغدای مزروعی	٢	٢	٢	٢	٢
١٧٢	١٦٢	١٥٦	٧٢	١٠٠٠	٩٠٠					

تیر

٢٤٦٢
١٥٥١ زوجه مزبوره نك ثبت من موجبی اولوب ویریلوب
١٩١١

حصه زوجه مزبوره زهرا	حصه اب مزبور محمد	حصه بنات صغیرات مزبورات فاطمه ومریم وعایشه	٢	٢	٢
٢٢٩	٢٩٨	١٢٧٤			

٣٢ سهم
١٢٤٢

زوجه مزبوره زهرا بروجه بالا حصه سی اولان ایکیوز اوتوز طقوز غروشی واب مزبور محمد حصه سی اولان اوچیوز طقسان سکز غروشی تماما اخذ وقبض ایلدکلری
وبنات صغیرات مزبورات فاطمه ومریم وعایشه نك حصه لری اولان بروجه بالا ایکیوز قرق ایکی غروشدن دریوز اوتوز ایکی غروشی نفقه ولوازم ضروریه لریچون
انلری زوجه مزبوره زهرایه اعطا اولنه رق مباقی سکزیوز اون غروشی سنه ایتام خدیجه ایسال قلندیغی اشبو محله شرح ویرلدی

٨٤٣

خصوص آتی الیانك محلنده روایت وسمیچون قبل شرعدن مأذون اولان لفقوشه قضاسنك لفکه ناحیه سی نائب وکیلی علی فهیم افندی مذکور لفکه قصبه سنده عقد ایلدیکی
مجلس شرعده لفکه ناحیه سنه تابع تیره قریه سی اهالیسندن ایکن بوندن اقدم وفات ایدن محمد بن حسن ایله زوجه منکوحه متروکه سی نظیفه بنت حسن متوفای مزبورك
ورثه سندن محمد بن مصطفی محضرنده متوفای مزبور ذمتنده دیو یوز الی بر غروش من موجبی اولدیغندن ترکه سندن دعوی ومدعی علیهك انکاریه بنا بیانه حواله
اولنرق من میمانی اثباتدن اظهار عجز ایتمکله من مثل لازمکلمکین مجلس شرعه احضار ایلدیکی تیره قریه لی عثمان بن علی افندی وعزت بن مصطفی اشبو مدعیه
مزبوره یه مماثله اولان خاتونلرك یوز الی بر غروش من موجبی اولدیغنه شهادت ایتمکله شاهدان مزبورك تیره مختاری معلا علی بن حسن
وقوسیون اقضاسندن محمد علی بن سلیماندن بادرقه مشهوره اولان شرا وبعده علنا لدی التزکیه عدل ومقبول الشهاده ایدوکلری نائب مومی الیه طرفندن
شرعه اخبار واشعار ایتمکلکین موجبه مدعیه مزبوره نظیفه خاتونك یوز الی بر غروش من موجبی اولدیغنه حکم اولندیغی تسجیل واعلام اولندی
تحریرا فی الیوم الخامس والعشرین من شهر جمادی الاول لسنه ثمان وعشرین وثلثمائه والف

٨٤٤

قبرس جزیره سنك لفقوشه قضاسنه تابع لقیمه قریه سی اهالیسندن ایکن بوندن اقدم وفات ایدن حسن بن احمدك صلبی اوغلو اولوب رشدینك
عدم تحققه بناء قبل شرعدن حجر ایدیلان مصطفی قضاسی مذکور محکمه سنده مجلس شرعده تقریر کلام ایدرك مذکور لقیمه قریه سنده
نزد بودامی موقعنده متصرف اولدیغم بر دونم بر اولك تزلامی صاتوب بدلیله معیشتمی تأمین ایچون تجارت ایده جکمدن بکا اذن ویرلمك
مطلوبمدر دیدکده مرقومك تقریر مشروحی حقنده انفع ایدوکی لقیمه لی محمد علی اغا ابن عبد الکریم ولفقوشه لی حاجی محمد علی افندی
ابن حسن تحسین اخبارلریله متحقق اولمغین موجبنجه یالکز مذکور اراضینك اخره فراغنه والنجه بدلیله تجارت ایتمسنه قبل شرعدن مرقوم
مصطفایه اذن ویرلمسکین ما وقع بالطلب کتب اولندی حرر فی الیوم الخامس والعشرین لسنه ثمان وعشرین وثلثمائه والف

مهر الحال
حافظ رکی افندی محکمه کاتبی محمد ناظم افندی

۸۴۵

قریه جزیره سنان لفقوسی قضاسنه تابع بولوفوریی اقابسنده بالیکه بونده واقع وخانه ایله سایر املاک مسطوره سی وقف قرغه ایله وصی مشاریه ی
اناسی لفقوسی زینت انیه خانم ملا مصطفی مجلس شرعده تقدیر کلدم ایدرک وصیسی اولدیغم مرحوم حافظ محمد مذکور بولوفوریده کائن مسطور
الحدود بباب وطرفنات ۸۵۴ قید ونمره لو توجهانه یه مشارف اولدیغی نصف حصه شرعیه سی تمامیله اوله رق درت بیک یوز پیاسترا بالمبایعه بیع وتملیک ایلدیکی
انفع واولی اولدیغندن اولوجهله بیعنه طریق شرعیدن اذن ویرلمك مطلوبدر دیدکده مال وحیله مسطوره نك تقریر مشروحی اوزره اولباب بولوفوریی
اهالیسندن مرحوم ومغفور حاجی محمد اغا ابن محمد اغا ایله مومی الیه مرحومه نك سنه اولمه مشارف اولدیغی نصف حصه شرعیه سی تمامیله مذکور ایکی
حصه شرعیه نك تمامنه بیعنه وصیه سی زینت خانم قبل شرعده اذن ویرلمیکله ماوقع بالطلب کتبا اولدی تحریرا فی الیوم الثالث من شهر رجب المفرد سنه ثمانیه وعشرین وثمانمائه والف

شهود الحال

محمد کاظم محمد ناظر

صالح زکی افندی

۸۴۶

قریه جزیره سنان لفقوسی قضاسنه تابع بولوفوریی اقابسنده بالیکه بونده واقع وخانه ایله سایر املاک مسطوره سی وقف قرغه ایله وصی مشاریه ی
اناسی لفقوسی زینت انیه خانم ملا مصطفی مجلس شرعده تقدیر کلدم ایدرک وصیسی اولدیغم مرحوم حافظ محمد مذکور بولوفوریده کائن مسطور
الحدود بباب وطرفنات ۸۵۴ قید ونمره لو توجهانه یه مشارف اولدیغی نصف حصه شرعیه سی تمامیله اوله رق درت بیک یوز پیاسترا بالمبایعه بیع وتملیک ایلدیکی
انفع واولی اولدیغندن اولوجهله بیعنه طریق شرعیدن اذن ویرلمك مطلوبدر دیدکده مال وحیله مسطوره نك تقریر مشروحی اوزره اولباب بولوفوریی
اهالیسندن مرحوم ومغفور حاجی محمد اغا ابن محمد اغا ایله مومی الیه مرحومه نك سنه اولمه مشارف اولدیغی نصف حصه شرعیه سی تمامیله مذکور ایکی
حصه شرعیه نك تمامنه بیعنه وصیه سی زینت خانم قبل شرعده اذن ویرلمیکله ماوقع بالطلب کتبا اولدی تحریرا فی الیوم الثالث من شهر رجب المفرد سنه ثمانیه وعشرین وثمانمائه والف

شهود الحال

محمد کاظم محمد ناظر

صالح زکی افندی

۸۴۷

قریه جزیره سنان لفقوسی قضاسنه تابع لفقوسی مسکنده بخانه ابنه حاجی عزت اغا طرفنده وجه آتی حصه وکیل ثابت اولدیغی لفقوسی
مسکنده ایاصوفیه امام اولا مکرمتلو صالح افندی ابنه مصطفی افندی مجلس شرعده تقدیر کلدم ایدرک موکلم مسطوره بنه خانم زوج دائم فخر
مذکوره یا حافظ محمد حاجی بولوسی اوج سنه مقدم دیار غربتده ایدرک حیات وممات مجاهول اولدیغندن وزوجه موکلم مسطوره نك
نفقه ولوازم ضروریه وجهیه برکونه مصالح تخصیص ایتمکسزین موکلم مسطوره ایچون غائب مزبور اوزرینه نفقه وسائر لوازم ضروریه یچون قضاء
کائن نفقه یه قسمه وتقدیر اولنمه مطلوبدر دیو دعوی ایتدکده حال وکیل مومی الیهك تقریر مشروحی اوزره اولباب مذکور اهالیسندن
صالح اغا ابن حاجی اسمعیل وحاجی عثمان یه ورناسه اخبار ایدیلوب شاهد ومخبره اولنمه موکله زوجه مسطوره بنه خانم نفقه وسائر
لوازم ضروریه یچون زوجی غائب مزبور حافظ محمد اوزرینه اتوا بع مجدده اعتبارا قدر سه دوکه شرع اولوجه مخبره اولنه مشهری طلقا بعد
مصالح فوصه وتقدیر اولنوب مبلغ مقدومه مذکوری کذلك نفقه وسائر لوازم ضروریه خرج وخرجی ولدی الحاجه استانیه وعظه اظفر زوجی غائب
مزبور حافظ محمد حاجی مرقوم موکله مسطوره بنه خانم اذنه ویرلمکله ماوقع بالطلب کتبا ولدی تحریرا الیوم التاسع والعشرین من شهر رجب المفرد سنه
ثمانیه وعشرین وثمانمائه والف

شهود الحال

محمد کاظم محمد ناظر

صالح زکی افندی

قريه جزيره سنان المقاسه قضاسنه تابع ابوغور قريسي الهاسنده ايليه بوسنه اقدم وفات ايرمه حسبل اندغلو ايله حاجي محمد اغا نام صحيه المقه فرغ خاطمه خاتون وضي مسطور يوم جمعه موافق شعبان اغا حاجي احمد محبسي شرعه تقرير كلدي ايدراج قضا، مذكور داخله كاتبه دوا قريسنه ١٠٩٤ و ١٠٩٥ نوروزلو قوجيالر اندر موجبنجه اوندرت دونم براولان ومذكور ابوغور قريسنه ٢٠٧٤ نوروزلو قوجيالر موجبنجه برودنم براولان و ٢٠٧٧ نوروزلو قوجيالر موجبنجه اوچ دونم ايكي اولان و ٢٠٧٠ نوروزلو قوجيالر موجبنجه اوچ دونم ديه قضا، مذكور داخله كاتبه كمتوسه قريسنه ٦١٤ نوروزلو قوجيالر موجبنجه يدي دونم كه جمعاً يكرمي طقوز دونم اراضي جديه نك اوچ سهامه بر سهام حصه ديه قضا، مذكور داخله كاتبه دكمنلكه بوخ ايله كمتوسه تقسيمنده جارعاده بسهكونده ايكي سهامي حويلي وضي يكرمي درت سهامه بسهام حصه وحيس وليبضم مذكوره نك مالي اولوب حصه دارانديكره حصه جارعاده آخره فراغ ايده حصه مذكوره مذكوره نك بروجه محرر حصه لري وضي يكرمي اوچ لرا اوده يدي شيهه اوچ عدديه مقابله ده صاغ فراغ اولنوب عقده النفع واداء الواجب وصباغ مذكور وضي اراضي وماء جارعاً مذكوراك بدل شتع ايدوكنده اولوجهله آخره فراغنه وبدلنا ياد عنديه تسليم قبل شرعنده بالا اذنه وبرلمك مطلوبعدر ديدكده حال وضي مزبورك تقرير شرعي اوزره ابوغورا رحيانغا ابنه حاجي محمد والمقاطعه ياحافظ عثمان افندي ابنه بكراغا اعيانرايله عند الشرع الانور متحققوا ويليبنه موجبنجه مراالمقه مزبوره نك اراضي وماء جارعه مذكوره ده اولوبه بروجه محرر حصه لريله بكرمي اوچ لرا اوده يدي شيهه اوچ عدديه مقابله ده فراغ وبدلنا اخذ وقبضلريله ايقاع عنديه تسليم وضي مزبور شكرغانغا قبل شرعنده اذنه وبرلمكله حاضر وواقع بالطلب كتب اولدي تحريراً في اليوم الثاني عشر من شهر شعبان المعظم سنه ثمان وعشرين ومائة والف

حرر الحال

صحه ركا افندي — محكمه ماضي محمد ناظر

(وقف ٨٤٩)

ما قرمله الوقف والشروط صحت عند مرعي وجه الضبط وثبت بصحته ولزومه عالمايا الحكم فلان الجاري مرة الاداء الاعلام بصحة الفقير الراجي عفو ربه المولى محمد بن بهضا الحنفي عفي عنه

الحمد لله الذي اعز خواص عباده بصرف موالهم الى انواع الخيرات واغناهم عن اكتساب اصناف المحامد والمبرات والصلاة والسلام على رسوله ونبيه محمد خير البريات وعلى آله واصحابه الذين يستظل الدين تحت الصدقات اما بعد اشهد وقضيه نك تحريرانه سنه بادعا واندركه قريس جزيره سنان المقاطعه تابع ابوغور قريسي الهاسنده حاضر بكراغا ابنه حاجي ابراهيم قضاء مذكور محكمه شرعيه سنده محبس شرعيه بروجه آتي وقف ومتولي نصب وتعيين ايدوب كبرا وعلم قريه مذكوره الهاسنده ابراهيم اغا محضريده تقرير كلدم ايدرك اطيب طاهره فراغ ايدوب كيما اليوم بيانا اليوم عرض حسبه لله تعالى وقف وحبس ايدوبه متوليه شرطه ونصبه ايدوب كه مبلغ مذكور بهسنه بايد متولا رقبه قوي وباكفيل مليء ايله استيجاع اولنوب حاصل اولان غله سنده سنوي برختم شريف مولود شريف قرائت ايديريله رك حاضرين اولانلر اجرو ثوابني اباواجداد وامهات جملتلرك ارواحنه ونصدقات نبي رضي روحه اهدا اولنه وختم شريف قرائت ايدوب قضيه سكنع غرمائه ويليوبه تمهم غلاسنه رضي مولود شريف اجره صرفه اولنه وفضله غله متولي اولان واغنم مزبور ابراهيم اغا حياتنده اولدقجه متولي اولوبه وفاتندن صكره كندي اولادنه وبعده اولاد اولادنه بطنا بعد بطنه اكبر واشرف متولي اولنه وبعد الانقراض صرفه مذكوره جامع شريفنك متولسي متولي اولنه شرائطه وقضايا ايله ربو تعيينه شروط ونصبه موجود ايله مبلغ مذكوري متولي مرقوم تسليم اولنوب وقضيتي اجره قبضيله وتسلم اعيد كوبه صكه واقفه مرقوم وقف مذكوره رجوع ايله مبلغ مذكوري كما اولدي مكلا استرداد ومتولي مرقوم وضي تسليمه امتناع ايله كما هو المسطور في الكتب الفقهيه مراعاته والعمل بموجبه لازم ومحتم ايدوكي ظاهر اولدقده قبل شرعنده وضي وقف مذكور صحيح ولزوم حكم صحيح شرعي ايلدكم الحكم الحكم الحكم وقف مذكور صحيح ولزوم اولوب بعد نقضي ارباب ممتنع الامتناع اولدي جهتله اولدي وحرر في اليوم الثاني عشر من شهر شعبان المعظم سنه غرة وعشرين ومائة والف

حرر الحال

حضر ركا افندي — محكمه ماضي محمد ناظر

ابو غورا رحيانغا ابنه حاجي محمد اغا

تخت ۱۹ کوب ۱۴ باغ شیشم ۱۰ بمقدار نیم ۴۷ تکیہ ۱۹ فاوشہ ۱۸ کوسلا ۶۰ قوشامہ ۲۶ آبدہ ۱

مرکب مع صیاد ۴۱۴ مرکب صیاد ۴۰۰ ابو ۱۰۴۱

ستوفای مزبور کہ تجہیز و تکفین فرید مذکورہ مختاری حاجی فضل محمد مرحوم فرمان

۴۰ ۱۰۴۷ مختاریہ ودلالہ مزبا

۴۰ ۹۰۹

زوجہ مزبورہ شریفہ نان مہر موجل ۲۰۰۰ بابت الفرما ۸۲۹

دیگر زوجہ مزبورہ عایشہ نان مہر موجل ۱۰۰ بابت الفرما ۸۲

زوجہ مزبورہ شریفہ عیال مہر مذکور اصابت ابدہ بروجہ بالا سکزبوز یکرمعاش عزیہ او نوزیارہ یہ و دیگر زوجہ مزبورہ عایشہ کذلک عیال مہر مذکور اصابت ابدہ سکز ابدہ عشر حصہ مقبوضہ عزیہ او نوزیارہ یا تماما اخذ و قبض بلدکہ مستوفی مزبور

۸۵۷

خریدی جزیرہ سنان مرکز ولایتی دگر للفقرا قضاسنہ تابع للکم ناحیہ سنہ تابع مضاف مارکز فریدی کنندہ نامبکہ ۷ سال ۹۲۰ تاریخ مذکورہ اوزہ لمعہ او نوزیارہ حصہ مشاعا شوہا نام خاتونات دراتی زوج مزبورہ کہ بالا سمی بابا ابن ربیعہ بنت حلبی و حصہ دیگر کہ فرخا سلطانو بنت محمد و حصہ دیگر صبیہ و عایشہ و حصہ دیگر صفیہ فرخا صاحبہ بہ مخاصمہ اولدیغجا شیخ الشیوخ الاولو ظاہر و مخصوصہ اولدقدہ صاحبہ صفیہ نام مزبورہ نان نسویہ امورایہ قبل شرعیہ وصی نصب وتعیہ اولنمغلہ بابالری زوج مزبورہ دایی مزبورہ ربیعہ و بنت کبیرہ مزبورہ سفلو نومدنیہ ناحیہ مذکورہ نابغ علی قسمہ فرخا مخصوصہ تحریر و ترقیم و بیع و تفصیل اولدقدہ ارسالا و لنامہ ترکہ متوفاۃ مزبورہ دفتر یرکہ بروجہ ذکر و بیانہ اولنور حررخ الیوم الخامس عشر شہر جمادی الاخر سنہ ثمانیہ وعشرین وثمانمائہ والف

زیتون باغی ۴۹ درهم ۱۰ باغ کوباد ۶۲ کوب ۲۲ صندوق ۱۴۰ تکیہ ۱۱ زیتون ۱۸ الیہ زیتون باغی ۴۶ درهم ۱۰

بوغالہ ۱۲ حیاشیمہ ۹ زیتون ۹ باغ ۴۶ درهم ۱۰ زیتون ۹ باغ ۱۵ تخرہ ۲۵ زیتون ۶ باغ ۱۵

اطلس تخ ۱۲۰ زیتون ۱۲ ای مزبورہ ربیعہ نان اولیانہ ۱۰۷ زوج مزبور علیشان مہر موجل ذمت اولجہ انان ۴۵۱

جمعا یکو ۹۷۰

۴۰ ۹۵۷ خریدہ مزبورہ مختاریہ ویرکو اخبار یہ ودلالیہ

۱۶ ۹۴۰ دلالہ وقبیہ

حصہ زوج مزبور ۲۲۵ حصہ ای مزبورہ ربیعہ ۲۰ ۱۵۶ حصہ بنت کبیرہ مزبورہ سلطانو ۱۲۷ حصہ ۱۱ صبیہ مزبورہ ۲۷۴

۷ ۲۷۶ رسمیہ

حصہ بنت صفیہ مزبورہ صاحبہ ۱۲۷

۲ ۱۲۲ رسمیہ

صبیہ ۱ دختر کروت ۱ بقید ۱ جوال ۱ دوکیہ نخ ۱ ناد نقیل ۱ ریمہ طاہر ۱ کیہ ۱ بوندرہ ۱
۴۵ ۴۶ ۴۸ ۶۸ ۶ ۴۱ ۱ ۱۱ ۹

صبیانہ ۱ بابہ ۱ ہفتہ نقید ۱ کوبہ ۱ عاجہ ۱ زیتونہ کوبا ۱ باغ دینس ۱ زرع نکرہ ۱ کلیم ۱
۹ ۴۰ ۴۵۰ ۸ ۴۲ ۲۷ ۱۸ ۱۵ ۴۵

بفدا کیہ ۱۱ صبانہ آریہ کیل ۱ بفدا کیل ۱ صبانہ رئیہ صبانہ بفدا کیل ۱ صبانہ بیوصہ
۴۰۸ ۴۰۷ ۴۸۶ ۴۹۷ ۴۷۴ ۴۶۰ ۴۷۵ ۴۷۱ ۴۹۷

زیتونہ کھجور ۱ سوکھا ۱ دوکیہ ۱ بفدا کیل ۱ ربیع الثانی ۱۸ ظہور ابہ نقدہ بکو
۴۷۰ ۴۸ ۴۵ ۴۸۸ ۴۷۰ ۲۰ ۴۹۱ الاخراجات
۶۴۴۰

الاخراجات

باوجیہ تجہیز وتکفین اوعلاج جس میں صرف ہوا ہو جو ترکہ — زوجہ مزبورہ نا ہشت سہم موصل الاجمن اولوبہ وبریوست — زوجہ مزبورہ نا ہشت الاجمن اولوبہ مزبورہ
۷۷۰ ۶۰۰۱ ۹۰۰

بہ زوجہ نا ہشت الاجمن اولوبہ — مختار وتحریر ترکہ اجرتہ اولوبہ مختار — بکو الاخراجات
دیربوست — ابراہیم اغا وبریوہ — ۲۷۱۷
۶۶۰ ۴۶

تقسیم ماہ بورتہ المزبورہ

صحیح الباقی

حصہ زوجہ مزبورہ زلفا — حصہ ابہ کبیر مزبور فضیل — حصہ ابہ کبیر مزبور حسین — حصہ ابہ کبیر مزبور حسن
۲۷۰ ۲۷ ۵۴۶ ۲۷ ۵۴۶ ۲۷ ۵۴۶

حصہ بنت کبیرہ مزبورہ ابنہ — حصص بنات صغیرات مزبورات عابشہ وشریفہ وخیریہ
۲۷ ۲۷۲ ۲۷ ۸۱۹ رسم قسمت نا
۲۷ ۶۰۹

زوجہ مزبورہ زلفا نامہ بموجب بالا بموجب اولاً بیان برعدد وبایکدگر سہم ہشت الاجمن اولوبہ مزبورہ وبیان شیوع الہم عدد ابہ حصہ ارثیہ اولاً اربعہ طفلان عدد یکبارہ یا تماماً اخذ وقبضہ ایدیکی ابہ کبیر مزبورہ فضیل وحسین وحسن بموجب بالا حصہ ارثیہ اولاً بشیوع قسمہ الثلثین عدد یکبارہ در بارہ یا وبنت کبیرہ مزبورہ ابنہ کذلک بموجب بالا حصہ ارثیہ سے اولاً بشیوع تسعہ اجزای عدد او بہ یکبارہ یا تحریری تماماً وکاملاً اخذ وقبضہ ایدکدہ وبنات صغیرات مزبورات عابشہ وشریفہ وخیریہ نا بموجب بالا حصہ ارثیہ لری اولاً ارثیہ سہم ضبعاً بیوز الثلثین قسمہ عدد اوتوز الثبارہ یا نفقہ وسائر لوازم ضروریہ لرینہ صرف ایتمان اولدقدہ وصیہ لری انارک زوجہ مزبورہ زلفا تماماً اخذ وقبضہ ایدیکی اشبو حجت شرعیہ ویرلدی

زوج مزبور علی وارث مزبوره بیسم و بنت کبیره مزبوره سطانو زوجه بالوحصه لری عما آلقدری و بهصیر مزبور ایسه و بنت صغیره مزبوره صبایه نائله بروجه بالا حصه لری ارتی ارثی سکی و بیتونه عرضهم الدوز باره یا تلفظ ولوازم فروریه لری بحیث وجهه شرعی بالمال زوج مزبور علی یخطا ایدیکی نائب سولهان ایزنا ایلیکی شبوحجه شرعیه ویرلدی ـ

٨٥٢

قریس جزیره سنك لفقوشی قضاسنه تابع لفکه ناحیه سی داخنده کائن قوجیوقریه لی الحاج سلیمان بن حسین بن عبدالله نام کسه بونده اقدم وفات ایدوب مرحوم مغفور والدی حسین بن عبدالله مرحومك ترکه سنه وضع یدیله ضبط و تحریر اولنان تسویه امور لریه بروجه مشروح ذیلده بیان و تصریح اولنان وصایت مذکوره یه ایفایه آهلین متحققه و الدین ناحیه مذکوره نائب عنا فریم احضار طرفندن اولنان صیغه نامه مشتمل شرع انور شریف بنت قرار اولنان صیغه مزبور ایله وقت رشد و سداد لریله دکه تسویه امور لریه و اموال موروثه لریك حفظ و حراسته قبل شرعده وصایت و تنصیب و تنصیبه لخصوص ما وقع بالطلب کتبا و لدی تحریراً فی الیوم العشرین من شهر رمضان المبارك لسنه ثمانیه عشر و مائتین و الف ـ

محکمه طای محمد نائب افندی

٨٥٤

قریس جزیره سنك لفقوشی قضاسنه تابع توتاوقریه لی الحاج سلیمان بن حسین بن عبدالله نام کسه بونده اقدم وفات ایدوب مرحوم مغفور مزبورك زوجه سی مرحومه بنت علی ولایوبهار قریه سنده مقیم و غائب عن البلد ایکن مسافه سنه عارض ولایوبهار قریه سنده مقیم حسین بن عثمان زوجه مذکوره و الدین بالاوجهله عند الشرع الانور ثابت و متحقق اولدقده صکه و ورثه حجته سی مرقوم و غائب مزبوره قیم تعیین اولنان لفقوشی سنه حاجی محمد علی قشر صوفیلی صوفای مزبور لری اموال منقوله سی تقسیم غائب مزبور لك حصه سی اولان اوچ پارچه بسیله بری غرفه سی بالا و السفلی بوشه بسیله الی غرفه سی مسمی بالتنزیل مشتمل اوچ پارچه دوشه بسیله بر غرفه سی غائب مزبور عارض ظهور ایدرك طرف اعلی قندیلی تحصیل و اعلام اولندی تحریراً فی الیوم التاسع عشر من شهر رمضان المبارك لسنه ثمانیه عشریه و ثمانمائه والف

٨٥٥

قریس جزیره سنك لفقوشی قضاسنه تابع ابوفور قریه لی الحاج سلیمان بن حسین بن عبدالله نام کسه بونده اقدم وفات ایدوب مرحوم مغفور مزبورك زوجه سی مرحومه بنت حاجی عمر بن عبدالله و رائحه زوجه مذکوره و الدین بالاوجهله عند الشرع الانور ثابت و متحقق اولدقده صکه و ورثه حجته سی مرقوم و غائب مزبور عارض ظهور ایدرك طرف اعلی قندیلی تحصیل و اعلام اولندی تحریراً فی الیوم التاسع عشر من شهر رمضان المبارك لسنه ثمانیه عشریه و ثمانمائه والف

بوزهبه کبل	هکم	طوره	یاپاق کوپ	دکمه جفت	نکه وکوپ	خمور تکه	بیغ کوچ
٢٥٩	٢٧	١٨٠	٢٢	٢١	٢٧	٢٤	٢٤
وارل	کوپ	دمه کوپ	بر تکه هلم	بول طاس	بغدای کبل	بالطه بیچ کورك	صمایه هوان	کره ون
٤٠	٤٤	١٨	٩٩	١٩	٢٤٥	٥	١٤٠	٩٨

۸۵۶

قریہ جزیرہ سنبل لفقہ قصبہ تابع لفکہ قصبہ سرکہ لندہ ایکیہ بولندہ اقدم متوفیہ ولدہ مریم بنہ خانم ابنہ ملا ابراہیم صفیر والدہ لری محمد سعید و احمد کہ لری فندیلرندن شریف ورایہ ومیرہ خانملرک باحجہ شرعی مشاعب وصیدی بابالری لفکہ ثابت افندی ابنہ محمد افندی محلی شرعدہ لفتہ بلدہ ایدلرک وصیلرینک الیدہ صفحہ مزبورندہ مسطور وناک قصبہ مزبورہ ۵ مسلوم الحدود برمقدار محدود مشتملہ محدثہ ۵۷۶ سنہ ۵۷۶ ۵۷۶ تونوروا تونجیانہ مواجہ صفحہ مزبورہ ناک عہدہ ارزہ اولوب حصہ دارانہ سائرہ حصہ لرینہ آخرہ قراغ ابدہ حقلرندہ صفحہ مزبورندن بروجہ بالا حصہ لرینہ حصہ لری وجہ اجارہ ایدہ شیمدیہ بدل مقطوعہ سنہ طالبہ سماً قراغ اخمہ حقلرندہ انفع واحسنہ اولوجہ بالا طریق شرعدہ اذنہ ویرلمک مطلوعہ بدرکدہ وجہ معلوم الہ لتقریر متوجہ وحسی وافقہ صحابہ ونفس الامرہ صوابدیدکہ ومبلغ مذکور سالف الذکر حصہ لرینک بدل نقع اولیمق لفکہ ساحہ قبضان افندی ابنہ احمد افندی وحصہ بنت ضیاء لریہ متحققہ ومطمئنہ مشایخ صفحہ مزبورندن بروجہ بالا حصہ لرینہ حصہ لری وجہ اجارہ لوجہ بالا مدتہ قراغہ وجہ معلوم الہ اذنہ ویرلمکیہ واقع بالطلب کتب اولندی تحریراً فی الیوم السادس عشر من شہر شوال المکرم لسنہ ثمانیہ وعشریہ وثمانمائہ والف

الاحوال

محکمہ حاجی محمد باطم افندی

ضبط عاصم

۸۵۷

قریہ جزیرہ سنبل کریہ قصبہ سرکہ لندہ ایکیہ بولندہ اقدم وفات ایدہ بنہ خانم ابنہ ارنا وحصہ عائد و رائحہ صدر صفحہ قرارہ زلیخا رندیم وفیضہ ایلہ لابویہ قرنداشی ابنہ خانم متحصرہ اولیغی بالاخبار عند الشرع الانور ظاہر ومتحقق اولوب فقہ صفحہ مزبورندن مشاعب وصیدی عمہ لری کریمہ ۱ الفت خانم ابنہ ضیاء قبولدہ مجلس شرعدہ تقریر کلام ایدرلر مذکور کریمہ قصبہ ۶۷۲۵ تونوروا وفت ضاقانہ سنہ طالبہ معلوم الحدود والمشتملات برمبلغ مسمی ۷۷۰ سنہ ۵۸۰ سنہ متوفیہ مزبورہ ناک ملک الحبہ وفاتیلہ ورثہ مذکورہ سنہ انتقال ایلیکین وتوفیہ مزبورہ ناک ضیاء نہ بعد کیریلہ وحی متحققہ بوجہ بالا طریق شرعہ سالف الذکر ۵۸۰ سنہ صفحہ مزبورہ ناک انتقال ایدہ ثمانہ حصہ نک دیکہ حصہ دارانہ سائرہ حصہ لرینہ معاً صاتیلوبہ وجہ مذکورہ تسویہ ولمغہ وفضلہ وحی ایتام صغیرہ ستہ باع ایدلمک مقتضی اولوب حال ایتام ثمنہ مشیلہ طالبہ بیع وشراء وثمنی اخذ وقبض ومتحققہ ناک تقریر مشروحی اوزرہ اولیغی کریمہ لرویسہم اغا ابنہ صالح واحمد ویہنہ ہم ضیاء علی طریق الشراء اخبار لریلہ متحققہ وطمئنہ مواجہ منزل مذکور ۷۷۰ سنہ ۵۸۰ سنہ صفحہ مزبورات منتقل ثمانیہ حصہ نک حصہ دارانہ سائرہ حصہ لرینہ معاً ثمنہ مشیلہ طالبہ بیع وشراء وثمنی اخذ وقبض ومتحققہ ناک سنہ ہ صفحہ مزبورات عائد بورجہ بالا تسویہ فضلہ سی ایتام صغیرہ وصیہ زبورہ الفت خانم اذنہ ویرلمکیہ واقع بالطلب کتب اولندی تحریراً صفحہ مزبورات عائد بورجہ بالا تسویہ فضلہ سی ایتام صغیرہ وصیہ زبورہ الفت خانم اذنہ ویرلمکیہ واقع بالطلب کتب اولندی تحریراً فی الیوم التاسع والعشریہ من شہر شوال المکرم لسنہ ثمانیہ وعشریہ وثمانمائہ والف

الاحوال

محکمہ حاجی محمد باطم افندی

ضبط عاصم

۸۵۸

قریہ جزیرہ سنبل لفقہ قصبہ تابع بالبکزہ قریہ سی سکنہ لرندہ ایکیہ بولندہ اقدم متوفیہ اولاً ستہ خانم ابنہ حاجی عثمان قندیلی صدر عاً وعلواً وہ سکنہ باشندہ احمد سعید ایلہ عبدالہ افندی لفتہ زلیخا ثبات رشد ایتمکلری سفیہ وصغیر ومرضا اولوبا مور دینہ رؤیہ مقتدرا ولیغی لفقہ حاجی افندی ابراہیم ابنہ احمد افندی مح

٨٥٩

قريس جزيره سنان لفقوس قضاسنه تابع دينا قريه سي كنه ارنده آفت بنت احمد محبس شرعيه زوج مطلقي قريهٔ مذكوره ايله عم محمد زوج مزبور عبد ايله زوجيت بينده قائم اليكه اشبو يوم محاكمه اولان ١٠ سراير ١٢٩٦ تاريخنده بحجه اجماليه تطليقه غيظ زمنده متقدماً ولديه ايكيوز الي برغروش مهر مؤجل ايله عدتي انقضاسنه دكه نفقه وسائر لوازم خوريه مي مزبور عبد ايله طلب ايدرم ديو دعوي ايتكده ولدي حواليده زوجي مدعيه مزبوره ٧ تاريخ مذكوردن بحجه اجماليه تطليقه ايديكي اقرار وماعدا الي برغروشنده عبارته اولان مهر مؤجل زمنده اولديغني بيان ايلدكده مدعيه زبوره مهر مؤجلدن الي برغروشه اولديغني قبول ايتمه بنا ذمه مؤجل مذكور الي برغروشك حالا وعدتا منقضيه اولنجه دكه عدت نفقه معينه معلومه بحيثي تاريخ مذكوردن اعتبارا تقديرا ولنان يومي درت بجه غروش وضع حيله ستخفا قضه مدعيه مزبوره يه اداسيله مدعي عليه زوجي طرفندن بعد الحكم تنبيه اولديغني بحيث واعلام اولندي تحريراً في اليوم التاسع عشر من شوال المكرم سنه ثمانمائه وعشريه وثمانمائه والف

٨٦٠

قريس جزيره سنان لفقوس قضاسنه تابع ابو ضور قريه سي اهاليسندن كوجك حسن محمد بن حسن اختيار ومعتوه اولوب امورني رؤيته غير مقتدر اولديغني قريهٔ مذكوره اهاليسندن حاجي حسن بن يوسف وخليل بن حاجي عمر اغا ومصطفى بن حاجي خليل اختيار لرنده عدالتي الاورفه لحد وتحققه اولنمغله بوجهي شرعي محمد اغا قبل شرعنده اقامه قولديكده بدليكي تسجيل واعلام اولندي تحريراً في اليوم التاسع من شهر ربيع القصوي سنه ثمانمائه وعشريه وثمانمائه والف

٨٦١

قريس جزيره سنان كبه قضاسنه تابع تراپزه حصه سنك بوزنده اقديم وفات ايدن محمد عم اوغلي حسن اولدي آصيف وفاطمه ومحمد وعم اوغلي احمد ونادره وحوريه وسعدت وبنت نامي سنه هجري حسين اغا بن كل عثمان كبه قضاسنك نائب وكيلي حاجي زكريا قفي مخدومه تقرير كلام ايدرك دعواسنده اولديغي صغار مزبورون نك بابالري متوفاي مزبور دن منتقل ١٥٠٠ نومروه قوجه ايله متصرف اولدقدري عرصه كوبنده ايكي دونم ايكي اولك وينه قريهٔ مذكوره ده ١٥١٢ نومروه قوجه ايله متصرف اولدقدري جمعا اولك اراضي ايله بنه قريه مذكوره ده ١٥١٣ نومروه قوجه ايله بهاسنه زيتونه وايكي ساقه خرنوب اشجارنك ٧٧٠ سهم ٧٧٨ سهم صغار مزبورون نك بابالري متوفاي مزبوردن منتقل اولديغنه تحقق لديه تسويه سجيلي حصه لري حقنده مرخيله اولديغنه قبل شرعنده اذنه طلب ايتمه وحال وجهله مزبورك تقرير مشروحه اذنه اولديغني كبه اهاليسندن حاجي مصطفى خفيه وعرب كويلي حسين بن حسن وعبد كيك ومدينيقوا بن يوسف مصطفى خليل ايله اولدقدري نائب موما اليه ازلم ايتكله بوجهي صغار مزبورون مذكورك اراضيسنده ايله زيتونه وخرنوب اشجاري حصه لريندن ثمره وبدل متدريجا بيع وقراغنه وثمره وبدلي اخذ وقبضه ايدرك ديونه مذكوره يه ايفاء وصغار مزبور حسين اغا قبل شرعنده اذنه ويرليكله ساوقع بالطلب كتب اولندي تحريراً في اليوم الثاني عشر من شهر ذي القعدة الشريف سنه ثمانمائه وعشريه وثمانمائه والف

والحاكم
محكم قاي محمد ناظم افندي

ضبطه عاصم

205

٨٦٦

جزیرہ سنان المقدوسی تابع کوریا قریہ الحاسبہ حسہ ابراہیم حیا وبہ مسقبہ وعزیز شد اولیش مرتاہم بودند اقدم قبل شرعہ محجوز اولیا رقم امور بنی روزنہ با اعلام شرعی وصی نصبہ اولیا و ایشی قریہ مزبورہ الحاسبہ مذکور بہ عیا محبی شرعہ نقریر خلوع ایدرک وحبس اولیش محجور مرحوم ۱۰۴۷ بوزولو خصوصا مبلغ قریہ مذکورہ کانہ معلوم المحدود ادیع باب مذکور اظہار انمہ در تسامحہ متعارف اولیش بدعوی ہفت سنہ عاملی حقدہ انفع اولیشدہ بیعہ قبل شرعہ اذنہ دیرلک مطلوبہ دیدکدہ عمال وحی مزبورک تقریر شرعہ حل ورزہ اولیش قریہ مزبورہ کاشدہ اہالی حافظ محمد شوقی افندی ومحمد اغا ابنہ حاجی راشد نامی اہالیدن مشخصہ اولیشہ مبلغ محجور مرحوم مسالف الذکر اوچ اوطہ ۲۴ سہم حصہ سنہ تمہ مقبلہ طلبہ بیع وشراغہ وحی مزبور مذکور وبا قبل شرعہ اذنہ ویرلیکہ مادح بالطلب کتبہ اولندی تحریرا ۲ بلوم العشریہ سنہ ۱۲۸۹ تسعمائہ وثمانیہ وثمانین الف

حاکم کاتبی محمد ناظم احمد

ضبط عام

وقف

سافہ صدہ الوقف والشروط جرد عنہ عن بیاض المضبوط وحکم بصحتہ ولزومہ عالماً بالخلاف الشارع علیہ الامام الاعظم ابی حنیفۃ النعمان رضی اللہ عنہ

٨٦٧

الحمد للہ الذی اختص عبادہ بشرف انواع الخیرات وانعم علیہم بانواع المبرات والصلوٰۃ والسلام علی سید ولد آدم محمد خیر البریات وعلی آلہ واصحابہ ابابکر المستظل المرء تحت الصدقات اما بعد اشہد وفقنی اللہ تحریر وانا سنہ بادی اولہ کہ قریہ جزیرہ سنان مرکز دلو تابع اولیہ لقضاء قصبہ تابع لقلہ قصبہ الحال منجی اللہ بہ حسہ فنا اوقف بہ ذکر اوقف قضا مذکور محکمہ سنہ مجلس شرعیہ انور یہ بروجہ آتی وقفہ لاجل التعبد تقربا الیہ سبحانہ وتعالی وکیلی حافظ جمال افندی ابن حاجی بنا زی اوقف مواجہ سنہ تقریر خلو ایدرک ۵۶۹۷ بوزولو ۱۰۹۰ بوز سنہ تاریخلو وفرخانہ سنہ ایلی منضم اولیش حصہ مذکورہ ۱۶ اوزرہ محمد کانہ طرفدن حاجی ابنہ اوقف وعائشہ بنت سلیم وسوفاوہ ابنہ محمد وہ معلوم المحدود والمشتملات مع صولہ برباب مالک منزلی وقف وحبس ابدیہ شوہ شرط ابدیہ کہ وقف مذکور یدلہ قدیہ خانی بنت حاجی باور مقولیہ اولوب مادام حیاتہ مذکور کہ سکنہ اولمغہ وبا اجارہ ایتمک بدینہ اول ومقولیہ مزبورہ منزل مذکور عدم تغیر وتبدیل ایدہ وبا اجارہ ایدیکی صورتدہ فضلی غلہ کہ بینہ عائد اول ومقولیہ مزبورہ سنوی برختم شریف ومولود شریف قرائت ایدوب وبا فقراء ایدروب حاصل اولدہ احد ولوای اولد محکمہ عبد افضل الصلوٰۃ اولیہ حضرتریک آل واولاد واز واج مطہرات حضرتلک ارواح شریفلرینہ وثانیا سائر انبیا عظام ورسل کرام حضرتلک ارواح شریفلرینہ فاتحہ واخلاص واقربا واحباد واقربا متعلقاتک ارواحنہ ولبعد وفاتی برضی روحہ الحاج اول ومقولیہ مزبورہ قدیہ خانی وفاتندہ صکرہ اولاد واولاد اولادینک بطنا بعد بطنہ وقرنا بعد قرنہ اکبر وارشدی متولی اول ولبعد الانقراضہ مزبورہ زادہ قرنداشی کاشف بنت حاجی باور ولبعدہ اولاد واولادی بطنا بعد بطنہ وقرنا بعد قرنہ متولی اولہ کہ ولبعد الانقراضہ دیکر قرنداشی محمد بنت حاجی باور متولی اولوب بعد وفاتہ کذلک اولاد واولاد اولادی بطنا بعد بطنہ وقرنا بعد قرنہ متولی اولہ ولبعد الانقراضہ اعم رسع اولاد الاعلی تاریخیلو مورخ وقفنامہ مندرج شرطلری موجبنجہ متولی مذکورہ قصبہ مذکورہ اوزرہ جاری مستمر بقدہ ریع اولخرلک ایلی حصہ کونہ اجرا اولنوب اوزرہ قصبہ مزبورہ الحال معتبر اثنای راہ اعمار وتخاریب وقوعہ حال مناسب برمعماریہ متقبہ ومستقیم برصورتہ تعمیر اولنہ وایشو ایا وقفیہ شرط قضا مذکور نوبت تولیت اولہ کیمسہ اولہ انقراضہ بولندقجہ بروجہ آتی متولی بولنہ لکہ ایکیسی برشریکلرک برشخص واحد تعیین اولہ ووقف مذکورہ جزیرہ اوقاف مدیریہ بولنہ زادہا اللہ تعالی وبعدہ حکمہ مذکور ایجاب وقبول بعد التعمیر والترمیم ختم شریف ومولود شریف قرائتہ وضع یدلہ وقف مکتبہ مدارس بولنہ ولفقرائی رشدیہ وباعدادیہ کونہ طلبہ ابو بندجہ فقرا القدیمہ طوبوز اوسکہ اولسیاہ طلبہ ان اقتضا ایدرسہ وزکیدہ نہ فضلہ غلہ ورجہ کفایہ بشقہ طلبہ انتخاب ایدیلرک مدیر معاملہ ایلہ رتبہ القدہ اولنوزرہ فقرائی رشدیہ وباعدادیہ مکتبہ تحصیل واکمال ایدیریلہ وشایعہ مذکور طلبہ لفقرائی بولندیقجہ اعمیا واجزہ سندہ مکتبہ دوام ایتمیہ ورسمیہ لدیقی وجہلہ جاشیقی مکتب مدیریتندہ طوخندہ باراپور بعد مدیریکی عمالہ مذکور طلبہ اعاد ایدیلرک مدیریہ ویکدیکی انتخاب اولہ وبو طریقلرلہ مکتبلرینک اکمال ایدہ محمدیہ اعاد ایدیلوب مدیریہ ویکدیکی انتخاب

وبرطبق درخواست مشتمل بتاریخ [illegible] مدعیہ [illegible] بموجب پرچہ دیگر [illegible] ہوئے متولی اوقاف دائرہ ہذا میں وجہ حسابات بمطابق مجموعہ [illegible] دیو
بقیمہ سترہ [illegible] وقف مذکورہ کی [illegible] اولاد [illegible] قبضہ [illegible] کرکے [illegible] وقف مذکورہ [illegible] کا [illegible]
مذکورہ کا حال معلوم [illegible] کا ھو المسطور فی الکتب الفقہیہ [illegible] اور [illegible] اولاد [illegible]
سترھدہ [illegible] وقف مذکور [illegible] ولیکنہ وقف مذکور صحیح [illegible] جری ذلک [illegible]
السباع عشرہ شہر شوال المکرم [illegible]

[illegible]

وبرقم [illegible] محکمہ [illegible]

۱۶۴

قریں جزیرہ سنہ [illegible] تابع کوجلی [illegible] کہ [illegible] بوندہ [illegible] اولاً خدیجہ بنت صالحان وثانیاً زوج مرحوم
حاجی صالح احمد ابن فضیل وانیسی زکریا بنت مصطفیٰ وحمدی کبیر اوغلو صالح بن محمد وحمدی صفر اوغلو ابراہیم واسماعیل ولد حاجی
صالح احمد وحمدی صفیہ قرغ اصنہ خیف محمد مخدومہ اولدینی بالاخبار عن الشرع الانور نظر وتحقیقہ اولدقدہ صلدہ
مزبورہ ابراہیم واسماعیل تسویہ امورلریہ قبل شرعدہ وصی نصبہ اولنمہ بابالک زوج مزبور حاجی صالح احمد وصیفہ مزبورہ مینہ
کف یک تسویہ امورنہ وصی نصبہ اولنمغ جہدہ ایلم مزبورہ زکریا خاتونہ دوزدہ سانہ طب وموفقیتہ قبل شرعدہ اعلام اولنمہ حاجی محمد
افندی تحریر وترقیم وبیع الوجہ موقف شرعدہ تقسیم اولنمہ ترکہ متوفاۃ مزبورہ دفتریدہ کی بروجہ آتی ذکر اولنور تحریراً فی الیوم الثامنہ والعشریہ
من شہر ذی القعدۃ الشریفہ سنہ ثمانیہ وعشریہ ومائتین والف

صیفہ نجزہ یمنیادہ ۱ اوسطہ مستعمل نجزہ مع قیادہ ۱ اوسطہ قصہ لف بسیر ۱ صیفہ زادہ ۱ کہنہ جیفہ لکہ ۱ لوغ قیاغ صحیحہ صیفہ ۱
صحیحہ ۱ کسر وصیفہ ناس ۱ طبامہ ۱ قاشوہ ۱ پردہ ۱ اسکی یورغان ۱ قدح ۱ نزاہ ۱ تختہ تلہ ۱ تختہ سیت ۱
باسہ بصیفہ ۱ بصہ یورغانہ مع جاجیم ۱ اسکی اوغہ یورغانہ مع جاجیم ۱ یوک ہوجوشتہ ۱ مفرقیفہ ۱ مقصد ۱ اسکی تارلہ بصیفہ ۱
اسکی آبادہ قاری جیفہ ۱ اوغہ قاریولہ ۱ نخہ ۱ شیشہ ۱ اسقابہ ۱ مستعمل آوجہ جاجیم ۱ مستعمل اوجہ جاجیم ۱
مستعمل سفرجل ۱ یوکسک انتاری ۱ قوچ ۱ آوجہ یورغانہ جاجیم ۱ وفہ جاجیم ۱ بیرہ مستعمل جاجیم ۱ بصیفہ مقصد ۱
اسکی بشکہ ۱ کفیہ ۱ سفیل ۱ بوغجہ ۱ تلہ قاریولہ اورتوی ۱ خمار اورتوی ۱ جنبلی دولبند ۱ جانلی انتاری ۱
بصہ انتاری ۱ قصابوہ باسہ جاجیم ۱ بوقہ انتاری ۱ عادی صاقوی ۱ صماری باسہ جاجیم ۱ کنابہ انتاری ۱
قصابوہ صفر زارلی ۱ طوبہ ۱ مستعمل یورغانہ مع جاجیم ۱ نجمہ ۱ کوصلی ۱ جاجم انتاری ۱ سیاہ صیفہ ۱
وستگاہ صیغ قابت ۱ جیفہ ۱ بکر صیغ التوبہ ۱ زوج مزبورہ زوجہ مرحومہ موضوع اولدینی بکر

الاعیان

الاعیان

وللاہل صنادیق تحریر ترکہ اجنبی اولدینی [illegible] بکر

صحیح الباقی

[illegible]

207

حصہ زوجہ مزبورہ حاجی صالح افندی ۲۱۰ | حصہ ۱ بہ زبورہ برکز خاتونہ ۲۰۶ | حصہ ۱ بہ کبیر مزبور ابو صالح بہ محمد ۲۰۶ | حصہ ۱ بہ صغیر مزبور ابراہیم ۲۰۶ | حصہ ۱ بہ صغیر مزبور عائشہ ۲۰۶

حصہ بنت صغیرہ مزبورہ ابنہ ۲۰۶

زوجہ مزبور حاجی صالح افندی بروجہ بالا ایکیوز اون عشرہ حصہ سی بالا صالہ و ابہ صغیرہ مزبور ابراہیم و سعادتلو بروجہ بالا حصہ اربعہ اولاً ایکیوز بر یکیوز عوضاشہ جمعاً دیکیوز اون بر وجہ عرفانی نفقہ و سائر لوازم ضروریہ لازمہ صرفاً یتمام اوزرہ بالوصایہ تماماً اخذ و قبضہ ایدیکی دائم مزبورہ برکز خاتونہ بروجہ بالا حصہ سی اولاً ایکیوز الی عوضاشہ یکرمی پارہ یہ بالا صالہ و بنت صغیرہ مزبورہ امینہ نائل حصہ سی اولاً یوز عوضاشہ اولوز بر پارہ یہ نفقہ و لوازم ضروریہ سنہ صرفاً یتمام اوزرہ بالوصایہ تماماً اخذ ایدیکی و ابہ کبیر مزبور صالح وفی بروجہ بالا حصہ اربعہ سی اولاً ایکیوز الی عوضاشہ یکرمی پارہ یہ تماماً اخذ و قبضہ ایدیکی بنوحہ شرح و برلدی

۸۶۵

ترکہ جنیدہ سنات لفقوشی قضاسنہ تابع ایرہور و زقہ لی سکندہ نامہ ایکہ بو نامہ اقدم مقتولہ و خاتمہ ایدہ مکتب معلمی حاجی حمدی افندی ابنہ احمد بہ عینیات و رائحہ زوجہ مشاکو الیہا مذکورہ حاجی صالح افندی ابنہ خلیل مرحوم حاجی ابنہ ابراہیم زراعہ مشہورہ

٨٦٦

قرین جزیرہ سنان لفظہ قصبہ تابع لفکہ ناحیہ راضلعہ انبیقو قریہ الحاسیہ ایکہ بودہ اقدم وفات ایدہ حسینہ بہ زوجات ورائق
زوجہ مشارکہ مرقوم زلفا بنت حسن ایلہ والدہ کلثوم بنت احمد وزوجہ مزبورہ دہ مقولہ صغیرہ قزلری بنہ وکذا بادہ دیکر زوجہ سنہ
مقولہ صبی صغیر اولغایہ وصیلہ صغیرہ قزی صغیرہ مخدرہ اولرینی بالوصایا عند الشرع الانور ظاہر ومتحققہ اولوب صغار مزبورون تسویہ
امور دینیہ قبل ترکہ دہ وصی نصب وتعیین قضایہ قریہ مزبورہ محاذیہ مسکونہ بہ امر حسبہ مرخصیتلہ لفکہ نابنی علی فہمی افندی طرفندہ تحریر ورؤیت اولنان
ترکہ مذکورہ وفریدہ کہ نائب مسابقہ خلیفہ حاجی حافظ ضیاء افندی طرفندہ عینا دور وتسلیم اولنمقلہ بروجہ آتی ذکر اولنور تحریراً فی الیوم الثامن
من شہر ذی الحجہ الشریفہ لسنہ ثمانیہ وعشرین ومائتہ والف

قرینہ مذکورہ واضلہ معلوم الحدود یوزبکیمی دوغی اراضی وسکنہ سکہ مسافہ زیتونلہ تجارہ ٦٦٧ نومرولو ١٠ دعا ٢٧٥
تاریخلہ ، اذنہ محبت شرعیہ صاحبہ وصی مزبور مرخصیتلہ بیع اولنوب اثمانہ عاصمہ

١٢٩٦٩ الاخراجات

دیہ مشتہ
زوجہ مزبورہ زلفا بنت حسن ایلہ والدہ کلثوم بنت احمد
٨٥١

دیہ مشتہ
لفکہ سعادہ الفضلی بنت خلیل درویش
٢٦٨١

دیہ مشتہ
لفکہ صبیہ عفیف افندی بنہ
٨٠

انبیقو قریہ حسن حاکم ٢٠٠ نومرولو لفکہ
تابعاکی مضافات سیلہ حاکم دیگ
٤٨٠

دیہ مشتہ
لفکہ [illegible]
١٧

دیہ مشتہ
[illegible] هانم [illegible]
ملا ضیاء الدین محمد حاوی سنہ
١٩٦

قاسمو قریہ دیمتکہ باباسنان اوغلو
٨٠١

دیہ مشتہ
یاخود قریہ لوغ قوسطاس
٧٠١٠

دیہ مشتہ
بہ دہ قریہ بورقو قوجیو
١١٢٥

یاخود قریہ لوغ قوسطاس بہ ٧١٠ نومرولو
لفکہ قرا هاکم حکیم محکوم دیگ
٩١٧

ترکہ مذکورہ امور بخیر رؤیت الجمیع وصی مزبورک
لفکہ بہ عرض وعودت کرای
١٨

دلالیہ برای صحت وصیاری
٢٤١

قیدیہ
١٨

الاخراجات
٩٤٥٥

صحیح الباقی
٢٥١٤

١٨٠ بالا بہ محرر ٦٦٧ نومرولو اذنہ محبت شرعیہ خرجا ولوب دفتر خاصہ اضافہ اولنان یولاغاز
٤ صباغ مبتاع مذکورک لفکہ دہ لفقدی بہ مصارف ایدیلہ
٢٢٢٤

اراضی ثمانیہ مبتاعہ بروجہ بالا دخیلہ اوجیوز اولوز غرہ حسبہ صغار مزبورہ بنہ وکذا بادہ وحسبہ وصیفہ بیتساوبا انتقال
ایتکلہ مزبورہ نامدہ نائب مسابقہ مومایہ حاجی حافظ ضیاء افندینک زمانہ نیابتندہ ٩ حرہ سنہ ٩٦ تاریخندہ ایتام
صغیرہ ایسالہ قضیہ اشبو محل شرع دیلدی

۸۶۷

فرمان جزیره سنان لقضای قصبه تابع لفکه ناحیه داخله اماکن قریه سکنه نه ایکه ۵ ساله ۹۳ تاریخنده وفات ایدن حسین بن ابراهیم پدر تو زوجه و رائحه زوجه و منکوحه مرقوم خدیجه بنت یوسف لقبه ایکی کیره قزلری یاسمن و طوطی و صغیره قزی عاقله بالغه و ابلغ به اخبار عند الشرع الانور ظاهر و متحقق اولوب صغیره مزبوره نک تسویه امورلرینه قبل شرعاً وصی نصب و تعیین قضایه انارک مزبوره عبد محمد اوزرینه ساره سرمشق لفکه نائب عن خاله اخذ و اطلاع ایدرک تحریر و ترجیح و بیع اولنان متوفای مزبور دفتر یدرک نائب سابق خضر حاجی حافظ حسن انارک اخذ و اطلاع ایدرک عیناً دور و تسلیم اولنمغله بروجه آتی ذکر اولنور تحریراً فی الیوم العاشر من شهر ذی الحجه الشریف سنه ثمان و عشرین و ثمانمائه و الف

اوکوز	۷	ارکک	۷	تلیسختیان	۷	صغر کوسه	۷	تاب نقدان	۷	کوسه	۱
۲۰۸۰		۷۷۵		۷۷		۷		۷۷		۱۴	
بقضی	۷	توربولو	۷	اکلی زنده	۷						
۵		۷		۱۹							

تیرانجی	۷	تیمورتجهادت	۷	بالطه	۷	هالاسی	۷	کوسه	۷	یونه خدیجه	۷
۷		۲۲		۱۲		۶		۶		۷	
اوغلو زیل	۷	زیل	۷	زنجیرلی قراقاوی	۷	مسیره	۷				
۷		۴		۱۸		۸					

یاره دکرمی	۷	بوره کبل	۷	قیچی	۷	کوپره	۷	نوره دی	۷	تاری تی	۷
۱۰		۶۲		۲۹		۵		۶۰		۹	
وجه خارتی	۷	یکون	۷								
۲۰		۱۶۱۷									

المذکورات
بروجه آتی دیونا تا اکمایا الحق ورثه نباء طرفنه ایفا اولنمش

محتاج حضره	۷	محتاجه	۷	محتاجه نذکره	۷	دلالیه براعی	۷	مفاده	۷	قصبه	۷
۱۸				۲		۷۹				۷	
دیه مثبت											
یوسف به قره سلیمان											
۷۷۶											

دیه مثبت				دیه مثبت				یکون			
انارکلی یوسف عبدالقادر	۷			زوجه مزبوره خدیجه عهده سنه	۷						
۷۷۰				۲۰۱							

ابوالخیرات
۱۷۵۷

بروجه بالا بیان بدیونا تا ایکی غروش مقبوضات و رونا خراجاتده مفاد اولنا کوستردیکی وجهله صغیره لدیکا اشبو محله شرع و یرلرنده

۸۶۸

فرمان جزیره سنان لقضای قصبه تابع لفکه قصبه سکنه اولدن ۴ ساله ۹۳ تاریخنده متوفیه اولنا خاطون بنت عبدالرحمن ورائحه زوج مرقوم عبدالرحیم پور و اسع و بیوه اثر نه اشبو کبیره عثمان و مصطفی صغیر و بیوه قزقرداشی کبیره حلیمه عبدالرحیم صغیره قزی عاقله بالغه و ابلغ به اخبار عند الشرع الانور ظاهر و متحقق اولوب صغیره مزبوره نک تسویه امورینه قبل شرعاً وصی نصب و تعیین قضایه بابای زوج مرقوم قبول و ورثه سائره صغیره لفکه نائب عن خالهم اخذ و اطلاع ایدرک تحریر و ترجیح و بیع و تقسیم اولنان ترکه متوفاة مزبوره دفتر یدرک نائب سابق مفتی حاجی حافظ حسن انارک اخذ و اطلاع ایدرک عیناً دور و تسلیم اولنمغله بروجه آتی ذکر اولنور تحریراً فی الیوم العاشر من شهر ذی الحجه الشریف سنه ثمان و عشرین و ثمانمائه و الف

تنجره	۷	دفه تنجره	۷	دفه تنجره	۷	طوار	۷	دفه طوار	۷	تنجره	۷
۵۰		۴۰		۴۰		۲۷		۱۲		۲۶	
صحیه	۷	لیان	۷	حمام طاشی	۷						
۲۲		۱۲		۸							

دفه تکنه	۷	تکنه	۷	اکمالی تخته	۷	صغر دلاده	۷	آهنگر	۷	قصاب	۷
۱۹		۹		۵۴		۵۰		۵۰		۲	
شبه	۷	کلبه ادم	۷								
۷		۷									

صحیه بیت	۷	کاه	۷	طاله	۷	کفکیر	۷	طوزلو	۷	اسقیه	۷
۴		۲۶		۲		۱		۷۵		۱۷۸	
قرغانه	۷	بوغانه	۷	حاشیه	۷						
۴۰		۴۰		۲۲							

دفه حاشیه	۷	شاله حاشیه	۷	کوسه	۷	دفه کوسه	۷	دفه کوسه	۷	دفه کوسه	۷
۲۲		۱۵۰		۱۲		۱۲		۱۴		۱۲	
دفه کوسه	۷										
۱۲											

۱۲	۱۲	۱۲	۱۲	۱۲	۱۲	۱۲	۱۲	۱۲	۱۲	۱۲	۴۴
۱۱	۱۲	۱۲	۱۲	۱۲	۱۲	۱۲	۱۲	۱۲	۱۲	۱۲	۱
۶	۱۰	۱۲	۱۲	۱۲	۱۲	۱۲	۱۲	۱۲	۱۲	۱۲	۱
۱۰	۴۰	۷	۱۲	۱۲	۱۲	۱۲	۱۲	۱۲	۱۲	۱۲	۱
۱۰	۱۸۰	۴۰	۷	۱۲	۱۲	۱۲	۱۲	۱۲	۱۲	۱۲	۱
۲	۱۰	۱۸۰	۴۰	۷	۱۲	۱۲	۱۲	۱۲	۱۲	۱۲	۱
۲	۱۰	۲	۱۸۰	۴۰	۷	۱۲	۱۲	۱۲	۱۲	۱۲	۱
۲	۱۰	۲	۲	۱۸۰	۴۰	۷	۱۲	۱۲	۱۲	۱۲	۱
۲	۱۰	۲	۲	۲	۱۸۰	۴۰	۷	۱۲	۱۲	۱۲	۱
۲	۱۰	۲	۲	۲	۲	۱۸۰	۴۰	۷	۱۲	۱۲	۱
۲	۱۰	۲	۲	۲	۲	۲	۱۸۰	۴۰	۷	۱۲	۱
۲	۱۰	۲	۲	۲	۲	۲	۲	۱۸۰	۴۰	۷	۱
۲	۱۰	۲	۲	۲	۲	۲	۲	۲	۱۸۰	۴۰	۱
۲	۱۰	۲	۲	۲	۲	۲	۲	۲	۲	۱۸۰	۱
۲	۱۰	۲	۲	۲	۲	۲	۲	۲	۲	۲	۱۸۰

سبعة عشر ۱۷ — ستة عشر ۱۶ — خمسة عشر ۱۵ — أربعة عشر ۱۴ — ثلاثة عشر ۱۳ — اثنا عشر ۱۲ — أحد عشر ۱۱ — عشرة ۱۰ — تسعة ۹ — ثمانية ۸ — سبعة ۷ — ستة ۶ — خمسة ۵ — أربعة ۴ — ثلاثة ۳ — اثنان ۲ — واحد ۱

۱۰	۱۲	۱۲	۱۲	۱۲	۱۲	۱۲	۱۲	۱۲	۱۲	۱۲	۱۲
۱۱	۱۲	۱۲	۱۲	۱۲	۱۲	۱۲	۱۲	۱۲	۱۲	۱۲	۱۲
۶	۱۰	۱۲	۱۲	۱۲	۱۲	۱۲	۱۲	۱۲	۱۲	۱۲	۱۲
۱۰	۴۰	۷	۱۲	۱۲	۱۲	۱۲	۱۲	۱۲	۱۲	۱۲	۱۲
۱۰	۱۸۰	۴۰	۷	۱۲	۱۲	۱۲	۱۲	۱۲	۱۲	۱۲	۱۲
۲	۱۰	۱۸۰	۴۰	۷	۱۲	۱۲	۱۲	۱۲	۱۲	۱۲	۱۲
۲	۱۰	۲	۱۸۰	۴۰	۷	۱۲	۱۲	۱۲	۱۲	۱۲	۱۲
۲	۱۰	۲	۲	۱۸۰	۴۰	۷	۱۲	۱۲	۱۲	۱۲	۱۲
۲	۱۰	۲	۲	۲	۱۸۰	۴۰	۷	۱۲	۱۲	۱۲	۱۲
۲	۱۰	۲	۲	۲	۲	۱۸۰	۴۰	۷	۱۲	۱۲	۱۲
۲	۱۰	۲	۲	۲	۲	۲	۱۸۰	۴۰	۷	۱۲	۱۲
۲	۱۰	۲	۲	۲	۲	۲	۲	۱۸۰	۴۰	۷	۱۲
۲	۱۰	۲	۲	۲	۲	۲	۲	۲	۱۸۰	۴۰	۷
۲	۱۰	۲	۲	۲	۲	۲	۲	۲	۲	۱۸۰	۴۰
۲	۱۰	۲	۲	۲	۲	۲	۲	۲	۲	۲	۱۸۰

عشرون ۲۰ — تسعة عشر ۱۹ — ثمانية عشر ۱۸ — سبعة عشر ۱۷ — ستة عشر ۱۶ — خمسة عشر ۱۵ — أربعة عشر ۱۴ — ثلاثة عشر ۱۳ — اثنا عشر ۱۲ — أحد عشر ۱۱ — عشرة ۱۰ — تسعة ۹ — ثمانية ۸ — سبعة ۷ — ستة ۶ — خمسة ۵ — أربعة ۴ — ثلاثة ۳ — اثنان ۲ — واحد ۱

۱۰	۱۲	۱۲	۱۲	۱۲	۱۲	۱۲	۱۲	۱۲	۱۲	۱۲	۱۲
۱۱	۱۲	۱۲	۱۲	۱۲	۱۲	۱۲	۱۲	۱۲	۱۲	۱۲	۱۲
۶	۱۰	۱۲	۱۲	۱۲	۱۲	۱۲	۱۲	۱۲	۱۲	۱۲	۱۲
۱۰	۴۰	۷	۱۲	۱۲	۱۲	۱۲	۱۲	۱۲	۱۲	۱۲	۱۲
۱۰	۱۸۰	۴۰	۷	۱۲	۱۲	۱۲	۱۲	۱۲	۱۲	۱۲	۱۲
۲	۱۰	۱۸۰	۴۰	۷	۱۲	۱۲	۱۲	۱۲	۱۲	۱۲	۱۲
۲	۱۰	۲	۱۸۰	۴۰	۷	۱۲	۱۲	۱۲	۱۲	۱۲	۱۲
۲	۱۰	۲	۲	۱۸۰	۴۰	۷	۱۲	۱۲	۱۲	۱۲	۱۲
۲	۱۰	۲	۲	۲	۱۸۰	۴۰	۷	۱۲	۱۲	۱۲	۱۲
۲	۱۰	۲	۲	۲	۲	۱۸۰	۴۰	۷	۱۲	۱۲	۱۲
۲	۱۰	۲	۲	۲	۲	۲	۱۸۰	۴۰	۷	۱۲	۱۲
۲	۱۰	۲	۲	۲	۲	۲	۲	۱۸۰	۴۰	۷	۱۲
۲	۱۰	۲	۲	۲	۲	۲	۲	۲	۱۸۰	۴۰	۷
۲	۱۰	۲	۲	۲	۲	۲	۲	۲	۲	۱۸۰	۴۰
۲	۱۰	۲	۲	۲	۲	۲	۲	۲	۲	۲	۱۸۰

ثلاثون ۳۰ — تسعة وعشرون ۲۹ — ثمانية وعشرون ۲۸ — سبعة وعشرون ۲۷ — ستة وعشرون ۲۶ — خمسة وعشرون ۲۵ — أربعة وعشرون ۲۴ — ثلاثة وعشرون ۲۳ — اثنان وعشرون ۲۲ — واحد وعشرون ۲۱ — عشرون ۲۰ — تسعة عشر ۱۹ — ثمانية عشر ۱۸ — سبعة عشر ۱۷ — ستة عشر ۱۶ — خمسة عشر ۱۵ — أربعة عشر ۱۴ — ثلاثة عشر ۱۳ — اثنا عشر ۱۲ — أحد عشر ۱۱ — عشرة ۱۰ — تسعة ۹ — ثمانية ۸ — سبعة ۷ — ستة ۶ — خمسة ۵ — أربعة ۴ — ثلاثة ۳ — اثنان ۲ — واحد ۱

۱۰	۱۲	۱۲	۱۲	۱۲	۱۲	۱۲	۱۲	۱۲	۱۲	۱۲	۱۲
۱۱	۱۲	۱۲	۱۲	۱۲	۱۲	۱۲	۱۲	۱۲	۱۲	۱۲	۱۲
۶	۱۰	۱۲	۱۲	۱۲	۱۲	۱۲	۱۲	۱۲	۱۲	۱۲	۱۲
۱۰	۴۰	۷	۱۲	۱۲	۱۲	۱۲	۱۲	۱۲	۱۲	۱۲	۱۲
۱۰	۱۸۰	۴۰	۷	۱۲	۱۲	۱۲	۱۲	۱۲	۱۲	۱۲	۱۲
۲	۱۰	۱۸۰	۴۰	۷	۱۲	۱۲	۱۲	۱۲	۱۲	۱۲	۱۲
۲	۱۰	۲	۱۸۰	۴۰	۷	۱۲	۱۲	۱۲	۱۲	۱۲	۱۲
۲	۱۰	۲	۲	۱۸۰	۴۰	۷	۱۲	۱۲	۱۲	۱۲	۱۲
۲	۱۰	۲	۲	۲	۱۸۰	۴۰	۷	۱۲	۱۲	۱۲	۱۲
۲	۱۰	۲	۲	۲	۲	۱۸۰	۴۰	۷	۱۲	۱۲	۱۲
۲	۱۰	۲	۲	۲	۲	۲	۱۸۰	۴۰	۷	۱۲	۱۲
۲	۱۰	۲	۲	۲	۲	۲	۲	۱۸۰	۴۰	۷	۱۲
۲	۱۰	۲	۲	۲	۲	۲	۲	۲	۱۸۰	۴۰	۷
۲	۱۰	۲	۲	۲	۲	۲	۲	۲	۲	۱۸۰	۴۰
۲	۱۰	۲	۲	۲	۲	۲	۲	۲	۲	۲	۱۸۰

أربعون ۴۰ — تسعة وثلاثون ۳۹ — ثمانية وثلاثون ۳۸ — سبعة وثلاثون ۳۷ — ستة وثلاثون ۳۶ — خمسة وثلاثون ۳۵ — أربعة وثلاثون ۳۴ — ثلاثة وثلاثون ۳۳ — اثنان وثلاثون ۳۲ — واحد وثلاثون ۳۱ — ثلاثون ۳۰ — تسعة وعشرون ۲۹ — ثمانية وعشرون ۲۸ — سبعة وعشرون ۲۷ — ستة وعشرون ۲۶ — خمسة وعشرون ۲۵ — أربعة وعشرون ۲۴ — ثلاثة وعشرون ۲۳ — اثنان وعشرون ۲۲ — واحد وعشرون ۲۱ — عشرون ۲۰ — تسعة عشر ۱۹ — ثمانية عشر ۱۸ — سبعة عشر ۱۷ — ستة عشر ۱۶ — خمسة عشر ۱۵ — أربعة عشر ۱۴ — ثلاثة عشر ۱۳ — اثنا عشر ۱۲ — أحد عشر ۱۱ — عشرة ۱۰ — تسعة ۹ — ثمانية ۸ — سبعة ۷ — ستة ۶ — خمسة ۵ — أربعة ۴ — ثلاثة ۳ — اثنان ۲ — واحد ۱

۱۰	۱۲	۱۲	۱۲	۱۲	۱۲	۱۲	۱۲	۱۲	۱۲	۱۲	۱۲
۱۱	۱۲	۱۲	۱۲	۱۲	۱۲	۱۲	۱۲	۱۲	۱۲	۱۲	۱۲
۶	۱۰	۱۲	۱۲	۱۲	۱۲	۱۲	۱۲	۱۲	۱۲	۱۲	۱۲
۱۰	۴۰	۷	۱۲	۱۲	۱۲	۱۲	۱۲	۱۲	۱۲	۱۲	۱۲
۱۰	۱۸۰	۴۰	۷	۱۲	۱۲	۱۲	۱۲	۱۲	۱۲	۱۲	۱۲
۲	۱۰	۱۸۰	۴۰	۷	۱۲	۱۲	۱۲	۱۲	۱۲	۱۲	۱۲
۲	۱۰	۲	۱۸۰	۴۰	۷	۱۲	۱۲	۱۲	۱۲	۱۲	۱۲
۲	۱۰	۲	۲	۱۸۰	۴۰	۷	۱۲	۱۲	۱۲	۱۲	۱۲
۲	۱۰	۲	۲	۲	۱۸۰	۴۰	۷	۱۲	۱۲	۱۲	۱۲
۲	۱۰	۲	۲	۲	۲	۱۸۰	۴۰	۷	۱۲	۱۲	۱۲
۲	۱۰	۲	۲	۲	۲	۲	۱۸۰	۴۰	۷	۱۲	۱۲
۲	۱۰	۲	۲	۲	۲	۲	۲	۱۸۰	۴۰	۷	۱۲
۲	۱۰	۲	۲	۲	۲	۲	۲	۲	۱۸۰	۴۰	۷
۲	۱۰	۲	۲	۲	۲	۲	۲	۲	۲	۱۸۰	۴۰
۲	۱۰	۲	۲	۲	۲	۲	۲	۲	۲	۲	۱۸۰

خمسون ۵۰ — تسعة وأربعون ۴۹ — ثمانية وأربعون ۴۸ — سبعة وأربعون ۴۷ — ستة وأربعون ۴۶ — خمسة وأربعون ۴۵ — أربعة وأربعون ۴۴ — ثلاثة وأربعون ۴۳ — اثنان وأربعون ۴۲ — واحد وأربعون ۴۱ — أربعون ۴۰ — ثلاثون ۳۰ — تسعة وعشرون ۲۹ — ثمانية وعشرون ۲۸ — سبعة وعشرون ۲۷ — ستة وعشرون ۲۶ — خمسة وعشرون ۲۵ — أربعة وعشرون ۲۴ — ثلاثة وعشرون ۲۳ — اثنان وعشرون ۲۲ — واحد وعشرون ۲۱ — عشرون ۲۰ — تسعة عشر ۱۹ — ثمانية عشر ۱۸ — سبعة عشر ۱۷ — ستة عشر ۱۶ — خمسة عشر ۱۵ — أربعة عشر ۱۴ — ثلاثة عشر ۱۳ — اثنا عشر ۱۲ — أحد عشر ۱۱ — عشرة ۱۰ — تسعة ۹ — ثمانية ۸ — سبعة ۷ — ستة ۶ — خمسة ۵ — أربعة ۴ — ثلاثة ۳ — اثنان ۲ — واحد ۱

۱۰	۱۲	۱۲	۱۲	۱۲	۱۲	۱۲	۱۲	۱۲	۱۲	۱۲	۱۲
۱۱	۱۲	۱۲	۱۲	۱۲	۱۲	۱۲	۱۲	۱۲	۱۲	۱۲	۱۲
۶	۱۰	۱۲	۱۲	۱۲	۱۲	۱۲	۱۲	۱۲	۱۲	۱۲	۱۲
۱۰	۴۰	۷	۱۲	۱۲	۱۲	۱۲	۱۲	۱۲	۱۲	۱۲	۱۲
۱۰	۱۸۰	۴۰	۷	۱۲	۱۲	۱۲	۱۲	۱۲	۱۲	۱۲	۱۲
۲	۱۰	۱۸۰	۴۰	۷	۱۲	۱۲	۱۲	۱۲	۱۲	۱۲	۱۲
۲	۱۰	۲	۱۸۰	۴۰	۷	۱۲	۱۲	۱۲	۱۲	۱۲	۱۲
۲	۱۰	۲	۲	۱۸۰	۴۰	۷	۱۲	۱۲	۱۲	۱۲	۱۲
۲	۱۰	۲	۲	۲	۱۸۰	۴۰	۷	۱۲	۱۲	۱۲	۱۲
۲	۱۰	۲	۲	۲	۲	۱۸۰	۴۰	۷	۱۲	۱۲	۱۲
۲	۱۰	۲	۲	۲	۲	۲	۱۸۰	۴۰	۷	۱۲	۱۲
۲	۱۰	۲	۲	۲	۲	۲	۲	۱۸۰	۴۰	۷	۱۲
۲	۱۰	۲	۲	۲	۲	۲	۲	۲	۱۸۰	۴۰	۷
۲	۱۰	۲	۲	۲	۲	۲	۲	۲	۲	۱۸۰	۴۰
۲	۱۰	۲	۲	۲	۲	۲	۲	۲	۲	۲	۱۸۰

ستون ۶۰ — تسعة وخمسون ۵۹ — ثمانية وخمسون ۵۸ — سبعة وخمسون ۵۷ — ستة وخمسون ۵۶ — خمسة وخمسون ۵۵ — أربعة وخمسون ۵۴ — ثلاثة وخمسون ۵۳ — اثنان وخمسون ۵۲ — واحد وخمسون ۵۱ — خمسون ۵۰ — تسعة وأربعون ۴۹ — ثمانية وأربعون ۴۸ — سبعة وأربعون ۴۷ — ستة وأربعون ۴۶ — خمسة وأربعون ۴۵ — أربعة وأربعون ۴۴ — ثلاثة وأربعون ۴۳ — اثنان وأربعون ۴۲ — واحد وأربعون ۴۱ — أربعون ۴۰ — ثلاثون ۳۰ — تسعة وعشرون ۲۹ — ثمانية وعشرون ۲۸ — سبعة وعشرون ۲۷ — ستة وعشرون ۲۶ — خمسة وعشرون ۲۵ — أربعة وعشرون ۲۴ — ثلاثة وعشرون ۲۳ — اثنان وعشرون ۲۲ — واحد وعشرون ۲۱ — عشرون ۲۰ — تسعة عشر ۱۹ — ثمانية عشر ۱۸ — سبعة عشر ۱۷ — ستة عشر ۱۶ — خمسة عشر ۱۵ — أربعة عشر ۱۴ — ثلاثة عشر ۱۳ — اثنا عشر ۱۲ — أحد عشر ۱۱ — عشرة ۱۰ — تسعة ۹ — ثمانية ۸ — سبعة ۷ — ستة ۶ — خمسة ۵ — أربعة ۴ — ثلاثة ۳ — اثنان ۲ — واحد ۱

۱۰	۱۲	۱۲	۱۲	۱۲	۱۲	۱۲	۱۲	۱۲	۱۲	۱۲	۱۲
۱۱	۱۲	۱۲	۱۲	۱۲	۱۲	۱۲	۱۲	۱۲	۱۲	۱۲	۱۲
۶	۱۰	۱۲	۱۲	۱۲	۱۲	۱۲	۱۲	۱۲	۱۲	۱۲	۱۲
۱۰	۴۰	۷	۱۲	۱۲	۱۲	۱۲	۱۲	۱۲	۱۲	۱۲	۱۲
۱۰	۱۸۰	۴۰	۷	۱۲	۱۲	۱۲	۱۲	۱۲	۱۲	۱۲	۱۲
۲	۱۰	۱۸۰	۴۰	۷	۱۲	۱۲	۱۲	۱۲	۱۲	۱۲	۱۲
۲	۱۰	۲	۱۸۰	۴۰	۷	۱۲	۱۲	۱۲	۱۲	۱۲	۱۲
۲	۱۰	۲	۲	۱۸۰	۴۰	۷	۱۲	۱۲	۱۲	۱۲	۱۲
۲	۱۰	۲	۲	۲	۱۸۰	۴۰	۷	۱۲	۱۲	۱۲	۱۲
۲	۱۰	۲	۲	۲	۲	۱۸۰	۴۰	۷	۱۲	۱۲	۱۲
۲	۱۰	۲	۲	۲	۲	۲	۱۸۰	۴۰	۷	۱۲	۱۲
۲	۱۰	۲	۲	۲	۲	۲	۲	۱۸۰	۴۰	۷	۱۲
۲	۱۰	۲	۲	۲	۲	۲	۲	۲	۱۸۰	۴۰	۷
۲	۱۰	۲	۲	۲	۲	۲	۲	۲	۲	۱۸۰	۴۰
۲	۱۰	۲	۲	۲	۲	۲	۲	۲	۲	۲	۱۸۰

سبعون ۷۰ — تسعة وستون ۶۹ — ثمانية وستون ۶۸ — سبعة وستون ۶۷ — ستة وستون ۶۶ — خمسة وستون ۶۵ — أربعة وستون ۶۴ — ثلاثة وستون ۶۳ — اثنان وستون ۶۲ — واحد وستون ۶۱ — ستون ۶۰ — تسعة وخمسون ۵۹ — ثمانية وخمسون ۵۸ — سبعة وخمسون ۵۷ — ستة وخمسون ۵۶ — خمسة وخمسون ۵۵ — أربعة وخمسون ۵۴ — ثلاثة وخمسون ۵۳ — اثنان وخمسون ۵۲ — واحد وخمسون ۵۱ — خمسون ۵۰ — تسعة وأربعون ۴۹ — ثمانية وأربعون ۴۸ — سبعة وأربعون ۴۷ — ستة وأربعون ۴۶ — خمسة وأربعون ۴۵ — أربعة وأربعون ۴۴ — ثلاثة وأربعون ۴۳ — اثنان وأربعون ۴۲ — واحد وأربعون ۴۱ — أربعون ۴۰ — ثلاثون ۳۰ — تسعة وعشرون ۲۹ — ثمانية وعشرون ۲۸ — سبعة وعشرون ۲۷ — ستة وعشرون ۲۶ — خمسة وعشرون ۲۵ — أربعة وعشرون ۲۴ — ثلاثة وعشرون ۲۳ — اثنان وعشرون ۲۲ — واحد وعشرون ۲۱ — عشرون ۲۰ — تسعة عشر ۱۹ — ثمانية عشر ۱۸ — سبعة عشر ۱۷ — ستة عشر ۱۶ — خمسة عشر ۱۵ — أربعة عشر ۱۴ — ثلاثة عشر ۱۳ — اثنا عشر ۱۲ — أحد عشر ۱۱ — عشرة ۱۰ — تسعة ۹ — ثمانية ۸ — سبعة ۷ — ستة ۶ — خمسة ۵ — أربعة ۴ — ثلاثة ۳ — اثنان ۲ — واحد ۱

۱۰	۱۲	۱۲	۱۲	۱۲	۱۲	۱۲	۱۲	۱۲	۱۲	۱۲	۱۲
۱۱	۱۲	۱۲	۱۲	۱۲	۱۲	۱۲	۱۲	۱۲	۱۲	۱۲	۱۲
۶	۱۰	۱۲	۱۲	۱۲	۱۲	۱۲	۱۲	۱۲	۱۲	۱۲	۱۲
۱۰	۴۰	۷	۱۲	۱۲	۱۲	۱۲	۱۲	۱۲	۱۲	۱۲	۱۲
۱۰	۱۸۰	۴۰	۷	۱۲	۱۲	۱۲	۱۲	۱۲	۱۲	۱۲	۱۲
۲	۱۰	۱۸۰	۴۰	۷	۱۲	۱۲	۱۲	۱۲	۱۲	۱۲	۱۲
۲	۱۰	۲	۱۸۰	۴۰	۷	۱۲	۱۲	۱۲	۱۲	۱۲	۱۲
۲	۱۰	۲	۲	۱۸۰	۴۰	۷	۱۲	۱۲	۱۲	۱۲	۱۲
۲	۱۰	۲	۲	۲	۱۸۰	۴۰	۷	۱۲	۱۲	۱۲	۱۲
۲	۱۰	۲	۲	۲	۲	۱۸۰	۴۰	۷	۱۲	۱۲	۱۲
۲	۱۰	۲	۲	۲	۲	۲	۱۸۰	۴۰	۷	۱۲	۱۲
۲	۱۰	۲	۲	۲	۲	۲	۲	۱۸۰	۴۰	۷	۱۲
۲	۱۰	۲	۲	۲	۲	۲	۲	۲	۱۸۰	۴۰	۷
۲	۱۰	۲	۲	۲	۲	۲	۲	۲	۲	۱۸۰	۴۰
۲	۱۰	۲	۲	۲	۲	۲	۲	۲	۲	۲	۱۸۰

ثمانون ۸۰ — تسعة وسبعون ۷۹ — ثمانية وسبعون ۷۸ — سبعة وسبعون ۷۷ — ستة وسبعون ۷۶ — خمسة وسبعون ۷۵ — أربعة وسبعون ۷۴ — ثلاثة وسبعون ۷۳ — اثنان وسبعون ۷۲ — واحد وسبعون ۷۱ — سبعون ۷۰ — تسعة وستون ۶۹ — ثمانية وستون ۶۸ — سبعة وستون ۶۷ — ستة وستون ۶۶ — خمسة وستون ۶۵ — أربعة وستون ۶۴ — ثلاثة وستون ۶۳ — اثنان وستون ۶۲ — واحد وستون ۶۱ — ستون ۶۰ — تسعة وخمسون ۵۹ — ثمانية وخمسون ۵۸ — سبعة وخمسون ۵۷ — ستة وخمسون ۵۶ — خمسة وخمسون ۵۵ — أربعة وخمسون ۵۴ — ثلاثة وخمسون ۵۳ — اثنان وخمسون ۵۲ — واحد وخمسون ۵۱ — خمسون ۵۰ — تسعة وأربعون ۴۹ — ثمانية وأربعون ۴۸ — سبعة وأربعون ۴۷ — ستة وأربعون ۴۶ — خمسة وأربعون ۴۵ — أربعة وأربعون ۴۴ — ثلاثة وأربعون ۴۳ — اثنان وأربعون ۴۲ — واحد وأربعون ۴۱ — أربعون ۴۰ — ثلاثون ۳۰ — تسعة وعشرون ۲۹ — ثمانية وعشرون ۲۸ — سبعة وعشرون ۲۷ — ستة وعشرون ۲۶ — خمسة وعشرون ۲۵ — أربعة وعشرون ۲۴ — ثلاثة وعشرون ۲۳ — اثنان وعشرون ۲۲ — واحد وعشرون ۲۱ — عشرون ۲۰ — تسعة عشر ۱۹ — ثمانية عشر ۱۸ — سبعة عشر ۱۷ — ستة عشر ۱۶ — خمسة عشر ۱۵ — أربعة عشر ۱۴ — ثلاثة عشر ۱۳ — اثنا عشر ۱۲ — أحد عشر ۱۱ — عشرة ۱۰ — تسعة ۹ — ثمانية ۸ — سبعة ۷ — ستة ۶ — خمسة ۵ — أربعة ۴ — ثلاثة ۳ — اثنان ۲ — واحد ۱

۱۰	۱۲	۱۲	۱۲	۱۲	۱۲	۱۲	۱۲	۱۲	۱۲	۱۲	۱۲
۱۱	۱۲	۱۲	۱۲	۱۲	۱۲	۱۲	۱۲	۱۲	۱۲	۱۲	۱۲
۶	۱۰	۱۲	۱۲	۱۲	۱۲	۱۲	۱۲	۱۲	۱۲	۱۲	۱۲
۱۰	۴۰	۷	۱۲	۱۲	۱۲	۱۲	۱۲	۱۲	۱۲	۱۲	۱۲
۱۰	۱۸۰	۴۰	۷	۱۲	۱۲	۱۲	۱۲	۱۲	۱۲	۱۲	۱۲
۲	۱۰	۱۸۰	۴۰	۷	۱۲	۱۲	۱۲	۱۲	۱۲	۱۲	۱۲
۲	۱۰	۲	۱۸۰	۴۰	۷	۱۲	۱۲	۱۲	۱۲	۱۲	۱۲
۲	۱۰	۲	۲	۱۸۰	۴۰	۷	۱۲	۱۲	۱۲	۱۲	۱۲
۲	۱۰	۲	۲	۲	۱۸۰	۴۰	۷	۱۲	۱۲	۱۲	۱۲
۲	۱۰	۲	۲	۲	۲	۱۸۰	۴۰	۷	۱۲	۱۲	۱۲
۲	۱۰	۲	۲	۲	۲	۲	۱۸۰	۴۰	۷	۱۲	۱۲
۲	۱۰	۲	۲	۲	۲	۲	۲	۱۸۰	۴۰	۷	۱۲
۲	۱۰	۲	۲	۲	۲	۲	۲	۲	۱۸۰	۴۰	۷
۲	۱۰	۲	۲	۲	۲	۲	۲	۲	۲	۱۸۰	۴۰
۲	۱۰	۲	۲	۲	۲	۲	۲	۲	۲	۲	۱۸۰

تسعون ۹۰ — تسعة وثمانون ۸۹ — ثمانية وثمانون ۸۸ — سبعة وثمانون ۸۷ — ستة وثمانون ۸۶ — خمسة وثمانون ۸۵ — أربعة وثمانون ۸۴ — ثلاثة وثمانون ۸۳ — اثنان وثمانون ۸۲ — واحد وثمانون ۸۱ — ثمانون ۸۰ — تسعة وسبعون ۷۹ — ثمانية وسبعون ۷۸ — سبعة وسبعون ۷۷ — ستة وسبعون ۷۶ — خمسة وسبعون ۷۵ — أربعة وسبعون ۷۴ — ثلاثة وسبعون ۷۳ — اثنان وسبعون ۷۲ — واحد وسبعون ۷۱ — سبعون ۷۰ — تسعة وستون ۶۹ — ثمانية وستون ۶۸ — سبعة وستون ۶۷ — ستة وستون ۶۶ — خمسة وستون ۶۵ — أربعة وستون ۶۴ — ثلاثة وستون ۶۳ — اثنان وستون ۶۲ — واحد وستون ۶۱ — ستون ۶۰ — تسعة وخمسون ۵۹ — ثمانية وخمسون ۵۸ — سبعة وخمسون ۵۷ — ستة وخمسون ۵۶ — خمس

۱۶۹

قریبی جزیرہ سنداں کریہ قضا سنہ تابع لبطہ قدیم رکنہ لرندہ ایکہ ۱۶ مارچ ۱۹۰۹ تاریخ وفات بدہ شکست بنت احمد خضر بیان وراثی

ملاحقی وحدہ رک صغیرا وغلو احمد توفیقہ متوفیہ والدین تحقیقہ اولوب صغیرہ بورلی تسویہ امور یہ قبول شرعیہ وحی یقیہ ولنمغ ملاحیہ

لطیب وحدہ صغیرہ کریہ قضای نائب وکیع حاجی زکی افندی طرفندہ تحریر وترقیم وسیع اولاردہ تنظیم وارسال اولنمغ ترکہ متوفیاتی مبلغ

تحریراً فی الیوم الحادی والعشرین من شہر شوال المکرم لسنہ ثمان وعشرین وثمانمائۃ والف سے

| | | |

۸۷۰

قریس جزیره سنات لقضا قصبه تابع ابوظهور قریه اهالیسنده اولوب بوندن اقدم با اعلام شرعی تقررات قولیه ومحرابیه طلب کوچك محمد اغا
ابن مصطفی اغا مرحومدن بروجه آتی حصه وکیل شرعیسی قریه مذکوره اهالیسنده یکرمبش سنه مجهول مرتبه موقتا وضع ید تصرف ایدوب
وعوای آتیه بیانده طاعن رأی اولنان لقضا مرکبندن رهبر اغا ابن مزبور رهبر کوچك محمد اغا محضرنده تقریر کلام ایدرك موکلی مزبور
طاعن کوچك محمد اغا یه عائد حصه یکرمبشه نسبتله امور شرعیه رؤیتیه اقتدارسزلغنه طاعن واطلسه الیوم عاقل وبالغ اولوب امور شرعیه رؤیت
رؤیت وتسویه ایتدیرمکه مقتدر اولدیغندن بحث مزبور حکم طلب ایدرم دیو بالوکاله دعوی ایتدکده مدعی علیه وکیلی مزبور رهبر اغا ابن بنا ذکر
مدعی مزبور یکدن بروجه محرر مدعاسنه معارضه یه طلب ولدیغنده عدول اخیار رجال مسمیندن وقریه مذکوره اهالیسنده مختار ابراهیم اغا ابن حاجی یکدن وحمه یه
مجلس شرعه حضارلرنده اولوب استشهاد اولندقده شهود مشهود لهما مزبور کوچك محمد اغا نك الیوم عاقل وبالغ اولوب امور شرعیه رؤیت ایدیرمکه مقتدر
اولدیغنه شاهدلرندن وشهادتلرینه ظن غالب حاصل اولدیغنه بالوجه الشرعی شهادت شرعیه ایدوکلرنده مزبورلرك شهادتلرینه مدعی مزبور
حصول موضوعه نسبتله تطبیقا باورقه مسطوره قریه مذکوره اهالیسندن حاجی حافظ عثمان ابن محمد وحسین ابن محمد یه یوسف
مضمونه مبنی ضبطیه دفتر مجلس شرعیه مدرج مقبول الشهاده ابدوکلری اخبار ومزبورلرك حاجی محمد اغا نك الیوم عاقل وبالغ رؤیت
ایدیرمکه مقتدر اولدیغنه دائر تزکیه عدل ومقبول الشهاده ابدوکلری اخبار ومضمونه مبنی موکل مزبور حاجی کوچك محمد اغا عائد حصه
قریه مذکوره اهالیسنده وضع یاشنه اقدام ایلدیکی حالده مدعی مزبور رهبر اغا نك مدعاسنه معارضه یه طلب ولدیغنده عدول اخیار رجال مسمیندن
ایدیرمکه مقتدر اولدیغنه دائر شهادتلرینه ظن غالب حاصل اولدیغنه بالوجه الشرعی شهادت شرعیه ایدوکلرنده مزبورلرك شهادتلرینه مدعی مزبور
رؤیت ایدیرمکه مقتدر اولدیغنه دائر شهادتلرینه ظن غالب حاصل اولدیغنه بالوجه الشرعی شهادت شرعیه ایدوکلرنده مزبورلرك شهادتلرینه مدعی مزبور
حکم مذکور فك ایدیلکی تحصیل واعلام ولندی تحریرا
فی الیوم السابع والعشرین من شهر محرم الحرام سنه تسع وعشرین ومئتین والف

۸۷۱

قریس جزیره سنات کریه قضاسنه تابع اغزلر قریه اهالیسنده مقیم وفات یدن حاجی شیخ بن صالحات صبای الحوه واغدی حسن وعبدالله وحسین صبیه فزلری
امینه وطوطی وزلیخا نامنده ورثه سنه امور شرعیه قبل شرعده وصایه نصب وتقیم قضاینه نائبی قریه مذکوره ساکنلرندن محمد اغا نك مجلس شرعیه تقریر کلام ایدرك قریه مذکوره
۵۵۹ نومرولو قوجایه مواجب براوطه وبارم اولان صولیلك بیبوزالتی سکز سهام تمیش سهامدن بیوز قرقه سهام حسن وعبدالله واوتوز بش سهامدن بیوز
بش سهامی امینه وطوطی وزلیخا نامنده ورثه قریه مذکوره ۵۶۰ نومرولو قوجایه مواجب بابا شاه وهولیلك طقسان التی سهامدن اللی دوت سهامی یکمی
سکز سهامی حسن وعبدالله وبدیش سهامدن یکمی بش سهامی امینه وطوطی وزلیخا نامنده ورثه قریه مذکوره ۵۵۷ نومرولو قوجایه مواجب تیمه دونغ
زلونك التمش سهامدن اللی یکمی سهامی سکز سهامدن بیوز سهامی حصه مزبورلرنك وقریه مذکوره ۵۵۱ نومرولو قوجایه مواجب اوچ اولاق
تیمه ۵۶۹ نومرولو قوجایه مواجب بردونغ خرمه محصولی قرقه سهامدن اوچ سهامدن اوتوز سهامی حصه مزبورلرنك وقریه مزبوره ۵۵۸
نومرولو قوجایه مواجب بابا شاه نك اولادجیلك سکسان بیوز یکمی درت سهامدن بیلك طقوز یوز اوتوز سکز سهامدن اوچیلك سکز یوز اوتوز التی سهامی
حسن وعبدالله وطقوز یوز الی طقوز سهامدن ایکیلك سکز یوز تمیش یدی سهامی وطوطی وزلیخا نامنده ورثه قریه مزبوره ۵۶۰ نومرولو قوجایه
مواجب بابا اولاق طقسان التی سهامدن اوچ سهامدن بیلك سکز یوز تمیش یدی سهامدن ایکیلك سکز یوز تمیش یدی سهامی حسن وعبدالله وبدیش سهامدن یکمی
بش سهامی امینه وطوطی وزلیخا نامنده ورثه قریه مزبوره ۵۶۲ نومرولو قوجایه مواجب یکمی التی سهامدن اللی یکمی سهامی حسن وعبدالله وبدیش سهامدن
یکمی بش سهامی امینه وطوطی وزلیخا نامنده ورثه قریه مزبوره ۵۶۴ نومرولو قوجایه مواجب براوطه وبارم اولان صولیلك بیبوزالتی سکز سهامدن بیوز قرقه سهامی حسن
وعبدالله وبدیش سهامدن یکمی بش سهامی امینه وطوطی وزلیخا نامنده ورثه قریه مزبوره ۵۶۷ نومرولو قوجایه مواجب براوطه وبارم اولان صولیلك بیبوزالتی سکز سهامدن بیوز قرقه سهامی حسن
وعبدالله وبدیش سهامدن یکمی بش سهامی امینه وطوطی وزلیخا نامنده ورثه قریه مزبوره ۵۶۵ نومرولو قوجایه مواجب یاپراق
اولاق تیمه سهامدن بیوز سهامی حسن وعبدالله وبدیش سهامدن یکمی بش سهامی امینه وطوطی وزلیخا نامنده ورثه قریه مزبوره ۵۶۶ نومرولو قوجایه مواجب بابا شاه نك مقتدای

213

۹

مزبور مع حصہ مشتقہ دیوانات متحقق نہ تسویہ مجھ صغار مزبور و نانا بروجہ مجر حصہ لڑکا سارہ حصہ لڑکا معاً آفرہ بیع و فراغ دادہ حصہ زوجہ انفع راوی اطلعہ الوجہ بیع و فراغ قبل شرعہ بطا ، زبر جلالت مطلوبہ بمد دیدکہ حال و حیہ مزبورہ نہ تقریر مشروحہ اذرہ اولیٰ قریبہ مذکورہ اولیٰ حصہ تحیہ افندی بہ ملا داود و لفقہ شرا اولیٰ قریبہ مذکورہ مساکہ صالح چاوسہ بہ مسفت اخبار لیلہ عند الشرع الانور ظاہر و متحقق اطلعہ موضح سالفالذکر املاک و اراضی و انشجار مجھ صغار مزبور و نانا بروجہ مجر حصہ لڑکا سارہ حصہ لڑکا معاً نمہ و بدلہ مشتریہ آفرہ بیع و فراغ و مسلم لازم مسی جمیع و تمہ و بدلہ اخذ و قبض اہ بدلک و رثہ کبار لڑکا معاً مستوفای مزبور لہ دیونہ متحققہ مسی ابفایہ و حیہ مزبورہ حصا خاتو نہ قبل شرعہ اذنہ و بیلکیہ ما وقع بالطلب کتب اولنوی تحریراً فی الیوم الثالث عشر من شہر شوال السنۃ ثمانیہ و عشرین و ثمانمائۃ و الف

صدر عالی

محاکمہ کای محمد باطی افندی

۸۷۷

فرین جہیزہ سنان کریہ قصبہ اھالیسندہ یکہ بولندہ قدم وفات بدہ لشت قیو دانہ بہ ھنا قیو دانہ و راقم زوجہ منکوحہ متوکلہ بنت رسول حسہ والدہ بہ قرہ زنا شی الفت خاتون بنت ھنا قیو دانہ و حیلہ صغیرہ قرہ لرلہ زلیخا و فضیلہ و زینہ بمخاصمہ اولدینی عند الشرع الانور ظاہر و متحقق اولدقدہ حصہ صغار مزبور و نانا نسویہ امور لریہ قبل شرعہ و حی بقیہ اولنان عمہ لری مزبورہ الفت خاتون طلبہ و معرفتیلہ کریہ نائب و کیلی ھاجی زکا افندی طرفندن تحریر و ترقیم و بیع و تقسیم اولنوب ارسال قلنانہ ترکہ متوفای مزبور و فتیدرکہ بروجہ آتی ذکر اولنور تحریراً فی الیوم الخامس من شہر ذی الحجۃ الشریفہ لسنۃ ثمانیہ و عشرین و ثمانمائۃ و الف

دور بیہ ۱۸ بولنور ۲۵ کرمان ۲۵ بوکلو ۲۴ کوبیہ ۱۸ دستی ۶ ضمیر تلہ ۲ کلیمی ۶۲ ضیاع صحیحہ ۲۴ طاہا ۱۸ تخزہ ۱۸ دفعہ تخزہ ۲۲ جاکونا ۶

یورغانیہ ۴۷ طیور ۲۴ دفعہ طیور ۵ بشمت ۲۷ بشمت ۲ دستی ۵ بشمت ۲ دفعہ بشمت ۱۹ لوحنا ۲۲ مکور دوبیہ ۲۵ کلیمی ۱۰۴ دفعہ کلیمی ۱۸

باتانیا ۱۲ آبینہ ۴۶ صندوقہ تخزہ ۶۱ بوزو ۱۸۱ دستی ۱۰ کوبیہ ۴۸ تختہ ۲۴ الماک ۱۵ بصمہ ۶۰ طیار ۱۲ کرہ وت ۸ فضایہ ۴۰

جاشوہ ۱۲ جاوہ ۱۲ کلی پرکہ ۴۷ بر کلیہ تختہ بارہ لری ۱۲ مناک باجرای ۲۲ دستہ تروجاباری ۶۵ التمر وجاباری ۲۷ مکوب الفت خاتون ۲۲۶۹

۲۲۶۹
۲۲۶۶
۷۷۷

حصہ زوجہ مزبورہ بنہ ۱۶۵ حصہ اھشت لابوبہا طرفندن مزبورہ الفت خاتون ۲۲۶ حصہ بنات صغیرات مزبورات الیخا و فضیلہ و زینہ ۷۷۷ دلالیہ برای صرف و مبارک

زوجہ مزبورہ بنہ بعد اتمام مشروحہ اطلعہ بروجہ بالا حصہ سی اولمغین بونوزلہ بیچہ عقلہ بروجہ زیر ترکہ سی دفتر قلنان اھال اولدینی واضح مزبورہ الفت خاتون بروجہ ترقیم بالا حصہ سی اولمغین بیکدیگرلرینہ مالک اولدقلری تمامًا اخذ و قبض و بناءً صفرات مزبورہ ذکر بروجہ بالا حصہ لرینہ آیندہ محرر دفتر قلنمغین کوریلہ جک وجہلہ انا لرندہ مستقل حصہ لریلہ معاً ابقا قلنمغین ارسال قلنان اشبو محضر شرح و بیان اولندی

بو اثنادہ زوجہ مزبورہ بنہ بعد ازیں بوطرہ حسہ رضا مشروحہ اولرجہ وراثت حصہ صغیرہ صغیرہ قرلری مزبورلرینہ زلیخا و فضیلہ و زینہ بمخاصمہ اولدقلری امور لریہ مناسبہ و صیغہ عمہ لری مزبورہ الفت خاتون مومئ الیہا کریہ نائب و کیلی معاملہ حاضر زکا افندی مومئ الیہ تحریر و ترقیم بیع و تقسیم اولنوب ارسال اولنان ترکہ متوفاۃ مزبورہ ذکر بیدکہ بروجہ آتی ذکر اولنور

تخزہ ۲۴ قصب ۱۵ تخزہ ۱۹ دفعہ تخزہ ۲۲ دفعہ تخزہ ۲۰ لکمہ مع اربعہ طوار ۹

215

۸۷۴

قریس جزیره سنات مرکز ولایتی اولاً بمقتضی قضیه بلحوظ بعضی قضیه سرکار زاده تعریف شرعی بایه سعدی اولاً رائفه خانم ابنه عطا بای محبی شرعیه زوج غزا بای قضیه مذکوره ا علیسنده احمد بای زاده اوغلی حمیده طرفنده بروجه آتی حاضر وکیل شرعیسی دعوی وکیلا مطلعی حمد ایله مدعا علیها مذکوره دعوی وتقریر کلام ایدرلر موکل منبور احمد بای زاده اوغلی حمیده بوندن اوچ سنه مقدم رتبیات غرره مهر مجل وایکیات غشاه مهر موجل تسمیه بلغ زوج ابوبه انجمله مهر مجلی بعضور ایفا ایتمیوب داخل رضا ایلمیدیکندن مجل مذکوری ایفا ایله داخل ایتمیه دیکه نفقه وسائر لوازم ضروریه کچیرمکه اوزره مقدار کافی مبالغ تقدیر ایتمکله ایدرم دیو دعوی ایتدکده وکیل موما الیه حمد ایله مدعا علیها مذکوره رائفه خانم موکل منبور احمد بای رتبیات غشاه مهر مجل وایکیات غشاه مهر موجل تسمیه بلغ زوج بنده مدخول بها اولدیغی ومهر مجل مذکوری کفوزنا ده وایفا ایتمدیکی بیانیله اقرار انجمله مبالغ مدعیه منبوره رائفه خانم مهر مجل مذکوری ایفا ایله داخل ایتمیه دیکه نفقه وسائر لوازم ضروریه کچیرمکه زوج غیر داخل موکل منبور احمد اوزرینه قدر معروض اولنوب شهاده وبه شبهه مبالغ قبل شرعده فرضه وتقدیر اولنمغله مبالغ مفروضه مذکوری نفقه وسائر لوازم ضروریه سنه ضرج وصرف ولدی طاهر استمانه وعند الطلب زوج غیر داخل منبور احمد اوزرینه بدعوی مدعیه منبوره رائفه خانم اذنه ویلکیه ما وقع بالطلب کتب اولندی تحریراً فی الیوم الرابع عشر من شهر شعبان المعظم سنه ثمان وعشرین وثمانمائة والف

[illegible] صبحی

۸۷۷

قریس جزیره سنات کین قضیه تابع واسپا قریه سی ساکنلرندن هوریه بنت احمد طرفنده بروجه آتی حاضر وکیل ثابت الوکاله اسپا بای قریه مذکوره شریف بنت عارف محبی شرعیه زوج مطلقی لفقه سنه قضای داخنده کائنه دفره قریه سی ساکنلرندن ضیا بای ابنه علی بای محضرنده دعوی وتقریر کلام ایدرک موکلم وقرنی منبوره نک زوج مطلقی منبور ضیا بای زمننده اولاً بشبوز غروشه مهر مجل وایکیوز یتمش غروشه مهر موجل وتمیمه برکونلک عدت نفقه سی اولاً یوزقروش یتمش غروشه کمصاً سکسن یوز طقسان درت غروش منبور ضیا بکدن بالوکاله طلب ایدرم دیو دعوی ایتدکده منبور ضیا بای هوایده زوجه مطلقه سی موکله منبوره نک مهر مجل ونفقه اولدقلری اقرار وبالکمال تسلیم ایلیکی بیانیله ایکیوز یتمش غروش وکیل مدعیه منبوره نک انکاریه بناء منبور ضیا بای اثباته اقتدار عجز ایتمکله مبلغ مذکور بعد التخلیف مهر مجل مذکوری ایکیوز یتمش غروش نفقه عدت مجموعی اولاً مبلغ مذکور سکسن یوز طقسان درت غروشک موکله منبوره هوریه خاتونه دائره منبور ضیا بکه بعد الحکم تبعه اولنمسی تسجیل واعلام اولندی تحریراً فی الیوم الحادی عشر من شهر شعبان المعظم سنه خمس وعشرین وثمانمائة والف

۸۷۵

قریس جزیره سنات لفقوشی قضیه تابع اکروغو قریه سی ساکنلرندن یاکیمه بنت یوسف طرفنده وکیل مجلس شرعیس بابای قریه مذکوره لا یوسف بن ابراهیم مجلس شرعیه موکلمس وقرنی منبوره نک زوج رافع قضا مذکوره تابع اورونشا قریه سی اهالیسندن یوسف بعثمانه محضرنده منبور یوسف موکلم وقرنی منبوره یا بوندن درت سنه مقدم زوجیتی داخل اولدیغی تاریخده تسلیم ایتمیکندن بحث یوزنه مهر مجل ویوز ایکی بچ غروش مهر موجل مبالغ عدت نفقه سنی بالوکاله دعوا ایتدکده زوج یوسف هوایده موکله منبوره یاکیمه بوندن درت سنه مقدم اولقدار مهر مجل ویوز غروش مهر مجل زمننده اولدیغنی اقرار وبعدا طلاقه مدعیان انکار ایتمیوب اوزرینه لدی المحاکمه ثابت صحت عند الشرع تحققه انطلقه زوجه منبوره نک مهر مجل اولاً مذکور یوز غروش مدعیه موکله منبوره یاکیمه خاتونه ادا وتسلیم زوجی مرقوم یوسف بعد الحکم تبعه اولنمسی تسجیل واعلام اولندی تحریراً فی الیوم الرابع عشر من شهر ذی الحجه الشریف سنه ثمان وعشرین وثمانمائة والف

۸۷۶

قریہ جزیرہ سنان قضاء سنان محکمہ دکرمنان ناحیہ ایدلپ قریہ الحالیسندہ یکیہ بوندہ قدیم مقتولہ وفات ایدہ مختار یوسف بن ابراہیم صلبی صغیر اولدقلرندن قیمی وصیہ صغیرہ قرندہ عباسی بنہ تسویۂ امور دینیہ و اموال موروثہ لری حفظ و حراستہ بروجہ شرعی نصب و تعیینی لازم کلوب امور و حصایہ مذکورہ ایفایہ اهلیتی اولمیں قریہ مزبورہ الحالیسندہ مدد کامل حاجی عمر و لفقوشی سکنہ بزدہ جماعتہ نوح الف ابن صبیہ اهالیدن عند الشرع متحصلہ اولمق صغار مزبورہ نک رایلرندہ قلدیرلہ قریہ یہ عی بہ مطلع صغار مزبورہ نک وقت رشد و سداد لرینہ دکین تسویۂ امور دینیہ و اموال موروثہ لری حفظ و حراستہ قبل شرعدہ وصی نصب و تعیینہ اولنمغہ اولدقدہ اولمغین وصایہ مذکورہ یہ قبول و عہدہ لازمہ سنی ایفاسہ و اتمام ایتمکہ مأذونیتہ مأذونیتہ کتبہ اولندی تحریراً فی الیوم السابع و العشرین من شہر ربیع الاول سنہ تسع و عشرین و ثمانمائۃ و الف

صدر عاصم — کاتبہ حاجی محمد باقی افندی

۸۷۷

قریہ جزیرہ سنان مرکز ولایتی اولمق مقتضای قضاء سنان محکمہ کریہ قضاسندہ واقعہ کائنہ قریہ الحالیسندہ یکیہ بوندہ قدیم متوفیہ اولمق سعدہ بنت عبد الرحیم صدر صیغہ عقدہ عبد الرحیم و احمد عزیز ایلہ صدر صیغہ قرندہ خدیجہ نام وقت رشد و سداد لرینہ دکین تسویۂ امور دینیہ قبل شرعدہ وصی نصب و تعیینہ اولنمغہ لازم و لابد اولمغین وصایہ مذکورہ یہ بابا لری قریہ مذکورہ الحالیسندہ صدر عبد الرحیم امور و حصایہ مذکورہ یہ ایفایہ اهلیتی اولمغین قریہ مذکورہ اهالیسندن فہیم بن ابراہیم و کریہ قصبہ سی اهالیسندن صدر ابن حاجی مصطفی افندی اصغار مزبور عند الشرع متحصلہ اولمق صغار مزبورہ نک وقت رشد و سداد لرینہ دکین بوجہ مرقوم تسویۂ امور دینیہ بابا لری مزبور صدر عبد الرحیم قبل شرعدہ وصی نصب و تعیینہ اولنمغہ اولدقدہ اولمغین وصایہ مذکورہ یہ قبول و عہدہ لازمہ سنی کما ینبغی ایفایہ اقدام و التزام ایتمکلہ مأذونیتہ مأذونیتہ کتبہ اولندی تحریراً فی الیوم الحادی عشر من شہر ربیع الاول سنہ تسع و عشرین و ثمانمائۃ و الف

کریہ ماہ بکلہ سندہ محمد زکی افندی

۸۷۸

قریہ جزیرہ سنان کریہ قضاسی مرکز ولایتی اولمق کریہ مذکورہ ساکنلرندن مرحومہ زاتا تعریف شرعی ابنہ معرفہ فیضہ خاتون ابنۃ ابراہیم قصبہ مذکورہ بعقد اولنمغ مجلس شرعدہ زوج عزداض قصبہ مذکورہ الحالیسندہ سلیمان بن یوسف محضرندہ دعوی و تقریر کلام ایدرلر مرقوم سلیمان بونداہ یوم ماہ مقدم سکز الفیز ایکی سنہ مجلس و تشویز الیہ بر غرہ سنہ مہ مؤجل تسلیم ایلہ تزوج ایدرلر قبل الدخول و الخلوہ بہ بر لقمہ مقدم تعجیلہ ایکلہ ذمتندہ متقرر و معقود علیہ سکز یوز الیکی غرہ سنہ مہ مؤجل اون بش کیسہ نصفدہ ذکر قطعہ یوز قطعہ یہ سنہ بحیہ غزدہ مرقوم سلیمان ذمتندہ طلب ایدرم دیکدہ عند السؤال مزبور سلیمان جوابندہ مدعیہ مزبورہ یہ بونداہ یوم ماہ مقدم سکز الفیز ایکی سنہ مہ مؤجل و تشویز الیہ بر غرہ سنہ مہ مؤجل تسلیم تزوج و بغیر اهل اولمغین و صداق مذکور دہ برکونا تسلیمانہ اولدیغنی اقرار ایدوب بنا علیہ مجلس شرعدہ مذکور سکز یوز الیکی سنہ مہ مؤجل صداق مذکور دن بحیث الحقیقہ اوچ یوز اولمغین مدعیہ مزبورہ نک قبض و استیفاسنہ مدعی مرقوم سلیمان بقدر المدعی بہ اولدیغنی تحریراً فی الیوم الثانی عشر من شہر ربیع الاول سنہ تسع و عشرین و ثمانمائۃ و الف

۸۷۹

٨٨١

قبلیں جزیرہ سنان مرکز ولایتہا و آلہ لقفوشی قضاسنہ ۱۳۰۲ لغایت قصبہ مرکزیہ مذکورہ ایکہ بوزنہ قدیم یکدیگر بی متصافیاً وحات ایدہ فوت واقعدی ابہ ملا ابراہیم
وزوجہ سمتی خانم ابنۃ الحاج صبی الحاج وشیخ مصطفی افندیلر وقت رشد وسدادیہ دکیہ تسویۂ امورینہ قبل شرعدہ برو حصہ نصیب وتسمیہ
ابکیہ الحاج والدہ ایلیسی اعلمدہ مرقوم مرحوم مصطفی افندیلر اشتہ سی قصبہ مزبورہ الحاج سنہ دکین وقتی ابہ حصہ مقدرا اسطہ وحصہ تلک
سہ الحاج ابراہیم کہ قصبہ مزبورہ الحاج سنہ دکین وقتی ابہ حصہ مقدرا اسطہ وحصہ تلک
ابہ حاج احمد اغالر اصبار یکیم عنہ الشرع الانور ظاہر ومتحقق ولدیہ مرقوم مرحوم مصطفی افندیلر وقت رشد وسدادیہ دکیہ برو حصہ تسویۂ
اعلمدہ اشتہ سی مزبور حلی افندی قبل شرعدہ وحصہ نصیب وتسمیہ اولندقدہ اولدخی وصایتہ مذکورہ یہ قبول وعہدہ تلک کیفیتن
اذایہ نصہ والتزام اتمکلیہ ماوقع بالطلب کتب اولندی تحریراً فی الیوم التاسع والعشرین من شہر ربیع الاخر سنہ تسع وعشرین وثلثمائۃ والف

حررہ الحال
حکم کای محمد یاظم افندی
حصہ عاجز

٨٨٢

قبلیں جزیرہ سنان مرکز ولایتہا و آلہ لقفوشی قضاسنہ ۱۳۰۲ لغایت قصبہ مرکزیہ مذکورہ ایکہ بوزنہ قدیم وحات ایدہ حرمہ افندی ابہ ورثای سنان حلی حسین وفاطمہ
صفوت وحلیمہ حیفدہ قرارلری مفقودہ واسم نامہ وقت رشد وسدادیہ دکیہ تسویۂ امورینہ قبل شرعدہ برو حصہ نصیب وتسمیہ الکیہ الحاج والدہ ایلیسی
وصفات مزبورہ نامہ والدہ لری مذکورہ یہ ایضاً الحاج احمد اغالر امور وصایت مزبورہ یہ ایضاً الحاج احمد کہ قصبہ مزبورہ الحاج سنہ عبد اغا
ابہ محمد صالح وحمد کاظم افندیلر ابہ صادر حقدی فرمانہ اخبار قلندیلی لفلہ تابعی علی وجہ الذکر فرمانہ اشعار الفندیلر بنا وحیہ حصار
مزبورہ مصفوت ومفقودہ واسم نامہ وقت رشد وسدادیہ دکیہ برو حصہ تسویۂ امورینہ والدہ لری مزبورہ مذکورہ حیفدہ قبل شرعدہ
وحصہ نصیب وتسمیہ الکیفیتہ ماوقع بالطلب کتب اولندی تحریراً فی الیوم السابع من شہر جمادی الاول سنہ تسع وعشرین وثلثمائۃ والف

حررہ الحال
حکم کای محمد یاظم افندی
حصہ عاجز

٨٨٤

قبلیں جزیرہ سنان مرکز ولایتہا و آلہ لقفوشی قضاسنہ تابع پرستوونہ قریہ سی الحاجسنہ ایکہ بوزنہ قدیم وحات ایدہ اسمعیل ابہ صالح رائیلر ورثای زوجہ فاطمہ مذکورہ عایشہ
بنت عثمان وصلبی صبیہ واحفدی صالح وعثمان ابہ حصہ قرارلری کبیرہ فاطمہ ومراهقہ شفا بمشخصہ اولدیغی بالاظہار عند الشرع الانور ظاہر ومتحقق ولدیہ مشارالیہ
صفات مزبورہ نامہ تسویۂ امورینہ قبل شرعدہ وحصہ نصیب وتسمیہ اولندقدہ انالری زوجہ مرحومہ مزبورہ عایشہ وبنت کبیرہ مزبورہ خاطمہ طلب ومدعیہ قبل
شرعدہ یقیہ اولنان قریۂ مذکورہ مختارہ علی فرمانہ بیع الوجہ ارسال اولندی تذکرہ دفتر کی موجبنجہ شرعلہ بالتقسیم برو جہ آتی ذکر وبیان
اولنمغہ تحریراً فی الیوم الثانی عشر من شہر جمادی الاول سنہ تسع وعشرین وثلثمائۃ والف

قیمہ رأس ۱	قوزوی ۱	کلہ ۱	کوپرہ ۱	تکہ ۱	طرابلس قوشاقہ ۱	زولو ۱	اسپلیت ۱	دلکی عدد ۱	جوال ۱	قوزو ۱
۵۴۹	۲۱	۲۷۰	۱۷۱	۱۲۶	۴	۲۶	۴۵	۴۶	
قنار وهفت ۱	صفتلی کبہ ۱	چوبہ صفت ۱	سجیاده ۱	بوغدورمہ ۱	کبری ۱	دفہ سجیاده ۱	جوال ۱	دفہ جوال ۱	دفہ جوال ۱
۲۰۶	۲۵	۲۱	۲۱	۹	۱۵	۸۵	۴۵	۴۶	۱۲
دفہ جوال ۱	اسپلیت قہوہ ۱	سرنا ۱	اصلاندرسہ ۱	بیلاز ۱	تاوشیرہ ۱	مرکب رأس ۱	اوکوز رأس ۱		
۴۷	۱۷۰	۶	۴۵	۱۷۷	۱۱۷	۵۸۵	۱۲۶۰		

اطلع کورا شد

دفہ مرکبہ رأس ۱ یکو
۴۰۵

۴۲۲۲
۹۲
۴۱۶۹
دللرلہ مختاریہ
۷۷۰
۴۴۹
زوجہ مزبورہ تلہ مہر موجبنجہ الوبہ باقی

حصہ زوجہ مرحومہ عائشہ ۴۲۱/۱۰۰۰ — حصہ بنت کبیرہ مرحومہ خاطمہ ۵۰۲/۱۰۰۰ — حصہ ابن صبیر مرحوم صالح ۹۸۱/۱۰۰۰ — حصہ ابن صبیر مرحوم عثمان ۹۸۱/۱۰۰۰ — حصہ بنت مرالحقہ مرحومہ شفا ۵۰۲/۱۰۰۰

زوجہ مرحومہ عائشہ ہر دو جا بالا مہر سوا صالح و عثمان ابن صبیر مرحومین عطا ہر حصہ ابنہ سمی بنت کبیرہ مرحومہ خاطمہ بشیر زوج مرحوم حصہ ابنہ تماماً اخذ و قبضہ بدستور لدی و باستیفاء حصہ مرحومہ مرقومہ بالا حصہ ابنہ اولاً ابنہ مرحوم طفحہ زیور سکنا ہر دو مرحومہ شفا و بنت مرالحقہ مرحومہ شفا نامی کہ لدی ابنہ مرحوم بہ دو جا بالا حصہ ابنہ ساوی دیتور لفصل مرحوم تکمیل دیتور الیہا ابنہ مرحوم عثمان ہر سہ ورثہ ما عدا صالح کفالت سبقہ ایدا و اولی و الیہ مرجع و مآب ابنہ صالح مرقومہ ارسال قید نمبر اشوحہ شرح و براری

۸۸۴

قریب جریدہ مسمات لفقوی قضیہ تابع لفکہ قطعی سکندر نامیکہ ۱۶ کانون اول ۹۰۸ تا بخدمہ وفات ایدہ بر جسیمہ بہ بر محمد امین و راثہ زوجہ مشکوحہ مرزوکی زلفا بنت امیر ابراہیم اناث زیبا بنت عبدہ و لولو بہ فرزندان زلفا و حصہ ما لحقہ فری زینب متحصرہ اولدیغنہ شرح لولو مرقومہ و مالحقہ مرحومہ نامی تسویہ امر یہ قبل شرعدہ و حکم نصب و تقسیمہ ایلنمہ ایسی تحریر بہ جا حصہ لولو و ورثہ سائرہ مرقومہ بہ لفکہ نائبی عطا ایلہ اوندی طرفندہ تحریر و ترقیم و بیع و تقسیم ایلنمہ ترکہ متوفای مرقوم زلفا زیر کہ نائب سابقہ فضیلتلو حاجی حافظ صبحی افندی طرفندہ عیناً دور و تسلیم و لفکہ بروجہ آتی ذکر اولنور تحریراً فی الیوم الرابع عشر من شہر جمادی الاول لسنہ تسع و عشرین و ثمانمائہ و الف

لالہ بہ	کبیر لو بہ	استوراخ	رفیا و استوراخ	رفیا و استوراخ	صباح مالکی	مفراحہ	یوشہ	فوجہ	طاوہ
۲۰	۶	۲۰	۶۲	۲۰	۴۵	۹	۷۰	۵۷	۹
رفیا و استوراخ	شیشہ	طوز و سوجاق	سیقاوہ	رفیا و طیام	قیاش	قرہ خلیلی	جمایت	بیکلو و فصول	کریدہ لو
۱۰	۵	۲۰	۹	۹	۴۷	۴۷	۴۷	۲۸۸	۲۰
بیکلو	زیرک	آبی	قاوبشہ برمہ	بیوکلو	اکلو	شلوار	منقال	اسکی طیاد	بوزکوی
۹	۷۰	۸۰	۱۰	۲۰	۲۰	۲۷	۴	۵۰	۲۰

المبلغ کوانہ ۱۱۸۴

الی اخر الحاشیہ

دلالیہ بہا صفحہ و مصادعہ	قیمہ	لفکہا لطفی بک بہ خط و یدہ ثبت دیغہ	لفکہا عاطف بک بہ محمد امین مثبت دیغہ و بخط و توقیع دیرہ یلہ
۲۷	۷	اولوبہ و یریلدی ۹۰	۱۰۰
تجار خیر مستوفی بہا بہ مثبت دیغہ	لفکہا ملا صبحی بہ تفویض حسن مثبت دیغہ	لفکہا عرب عثمان بہ سعیدہ مثبت دیغہ اولوبہ	
اولوبہ و یریلدی ۱۸۰	اولوبہ و یریلدی ۹	و یریلدی ۹	
زوجہ مرقومہ زلفا نامی مثبت مہر موجبا اولوبہ و یریلدی ۱۵۰	لفکہا بقال عرب محمد صالح مثبت دیغی اولوبہ و یریلدی ۲۰	یکون ۵۸۲	الی اخر الحاشیہ

صحیح الباقی

لفکہ بیلدیرمہ المرقومہ

حصہ زوجہ مرحومہ زلفا	حصہ ابنہ مرحومہ زیبا	حصہ اختہ مرحومہ زلفا	حصہ بنت مرالحقہ مرحومہ زینب	
۷۵/۱۰۰۰	۱۰۰/۱۰۰۰	۱۲۵/۱۰۰۰	۲۰۰/۱۰۰۰	
			۲۹۲/۱۰۰۰	سکے فضہ لہ

و ترکہ بقیہ حصہ ابنہ مرحومہ تماماً اخذ و قبضہ ایلدکدہ نائبہ مومی الیہا شعار ایدوب مرالحقہ مرحومہ زینب ارسال ایدیکہ بروجہ بالا حصہ ابنہ مرحومہ کبیرہ و رشیدہ اولان مرحومہ قبل شرعدہ اعطا قلنمہ ترکہ مذکورہ حصہ بانہ تماماً قیدا و لدی اشوحکم شرح و براری فی التاریخ المزبور

قبض جزیره سنای کربه قضای مرکزی اولاً کربه قصبه الحالیسنده ایکنجه بوزنده قصبه وفات ایدن مصطفی بن صالح جاوش بن عبدالله وراثتی زوجه
مذکوره مترکه سی توحیده بنت خلیل وصیه قرارنامه سیله وفاتنده الزوجه اولویه ار قرنداشی محمد وصالح حسن مخلصه بنده وبنت مزبوره خالتی الزوجه
وفات ایدرك وراثتی اناسی مزبوره توحیده اولویه قرنداشی مزبوره عطیه اولویه عمیسی مزبوره محمد وحسن حسن مخلصه وبنده
مزبوره توحیده خاتونه رضی متوفیه اولدرجه وراثتی زوج متروك توفیق بن مصطفی ایله صدیقه قزی مزبوره عطیه وخلیلی وغلدی خلیل
وابراهیم مخلصه وبنده مزبوره توفیق بن مصطفی رضی وفات ایدرك وراثتی خلیلی اوغلدی مزبوره ابراهیم وخلیل ایله دیگر اولی
مدعاسه وصیه قرارنامه زیجا وعائشه مخلصه وبنده اخ وعم مزبوره محمد وبستعاقبا زوجه سی راحیشی بنت حسن رضی وفات ایدرك وراثتی
اوغلدی احمد وعلی مخلصه وبنده مزبوره احمد رضی وفات ایدرك وراثتی زوجه رابیه بنت صالح وخلیل اوغلدی کیرمحه والقوصالح وصلیه قزلری
کبیره رابیه وصیده فخیره مخلصه اولیفی قصبه مزبوره الحالیسنده احمد شاکرافندی بن مصطفی وعبدالله بن محمد کی اخبار ایله عند الشرع تحققه
ولویه وتقسیم مسئله میراثیه بحکم الشرع الشریف یوز اوچیبك التی یوز سکسان سهام مزبوره دن اوچیبك التی یوز سکسان سهامی
مزبوره حسن حسنه والی بشیبك بشیوز اوتوز یکی سهامی مزبوره عطیه یه وکرنبك سکسوز تسعه در وسهامنده اولدیغی بیك بیوز قرق سکز سهامی
مزبوره خلیل وابراهیم وبیك بشیوز اوتوز سهامی مزبوره ملا حسنه وبیوز التمش بش سهامنده بیك بشیوز اوتوز سهامی مزبوره زیجا وعائشه
ودرتیبك بشیوز التمش سهامنده طقوز بیك یوز یکرمی سهامی مزبوره احمد وعلی بشیوز تسعه سهامی مزبوره امینه وبیك اوچیوز اوتوز
سهامنده ایکیبك التی یوز التمش سهامی مزبوره محمد وصالح والتی یوز التمش بش سهامنده بیك اوچیوز اوتوز سهامی مزبوره رابیه وفخیره اصحابی
تحققنده حکمه مالکه مزبوره صالح وصیده مزبوره فخیره نك مشهود وصیدی انادن قصبه مذکوره سکنه لرندن مزبوره امینه خاتونه ابنه صالح
جلبی شرعیده تقریر کلام وابراز عفو فاتنامزبور مصطفی بن صالح جاوشه مستقل کربه ده خانسلوه نام موقعده مفروس قیطعه توجیانه موقعنده مفروس
التمه درت ساحه زیتونه واوده درت ساحه خروبه ونیه محل مذکوره ده مفروس دیگر قیطعه توجیانه موقعنده التی ساحه مغروسه کرمه
التمه درت ساحه زیتونه وقطعه ساحه خروبه اشجارنده وصیدی اولیفی مالکه وصیده مزبوره صالح وفخیره مرقومه مذکور بیك طقوز یوز طقسان
بش سهام حصه لرندن اولیفی حصه دارانه ساره اشجار مذکوره ده اولان حصه لرینك اخذ وبیع وقراغ ایده جکلرنده مالکه وصیده مزبوره انادن
برحچ محرر حصه لری وضع ویبع اولنمق حقلرنده النفع واولنلغه اولوجهله قبل شرعده بلکه اذنه ویرلمك مطلوبدر دیدکده
حال وصیه مزبوره نك تقریر مشروحی وزره اولیفی مزبوره احمد شاکرافندی بن مصطفی وعبدالله بن محمد کی اخبار ایله عند الشرع
الانور تحققه اولنمغله مالکه وصیده مزبوره صالح وفخیره اشجار مذکوره ده اولان برحچ محرر بیك طقوز یوز طقسان بش سهام حصه لرینك
حصه دارانه ساره حصه لرینك معاینه سیله اخذ وبیع وقراغنه انادن وصیه مزبوره امینه خاتونه قبل شرعده اذنه ویرلمکله ماوقع طلبه
کتب اولندی تحریراً فی الیوم الثامن من شهر ربیع الاخر سنه تسع وعشرین وثمانمائه والف

۸۸۶

قریهٔ جزیره سنهٔ تفقوی قضیهٔ تابع پرستوره قریهٔ سکنهٔ زهرا خانم بنت محمد اغا ناظر بروجه آتی مخاصمه وکیل شرعیس دعوی وکیل جمال افندی ابن حاجی میرزا
افندی مجلس شرعده موکلهٔ منبوره زوج داخل قریهٔ مذکوره الهایسنده محمد اغا بهمسه محضرنده بالوکاله دعوی وتقریر ایدرک موکلهٔ منبوره زهرا
خانم آشبو مدعی علیه محمد اغا زوج مدخول بها سی اولمغله بخرکندی نفقه سیله زوجی منبورك قرانسنده حاصل وکنه وسنه متوله وصالحا لحضانه محرره بیوه
اولمق وصغیر بدی یاشنه وارنجیا یه قدر وصایا وشفقه نك نفقه وسائر لوازم ضروریه لریچون رؤیت وتسویه ایتمکله اولیفنده زوجهٔ موکلهٔ منبوره ایله
صغار منبوره نك نفقه وسائر لوازم ضروریه لریچون منبور محمد اغا اوزرینه مقدار کافی نفقه فرضه وتقدیر اولنمغله بالوکاله مطلوب محمد دیدکده
غب السؤال منبور محمد اغا جوابنده زوجی موکلهٔ منبوره زهرا خانم ایله منبوره متوله صبی اولادلری الی سنه ایکی یوز حسه دورت یاشنده
مصطفی وایکی یاشنده شفیقه مرقومه مذکوره ه کندی ملکی اولان خانه ده سکناسه اولمق نفقه ولوازم ضروریه لریچون وصی رؤیت ایتمکله اولیفنی بیان
ایتمکله زوجهٔ منبوره زهرا خانم صغار منبوره دن حسه مصطفی وشفیقه کافی السابق مذکوره ه سکناسه اولدقدن نفقه ولوازم ضروریه لریچون
مدعی علیه منبور محمد اغا قبل شرعده فرضه وتقدیر اولنان شهری برالوجه ادا وایصال یه زوجهٔ موکلهٔ منبوره زهرا خانم عینا اعطا
وویرمکله صورتك بدلنا اوکا شهری برایا نقدا ادا یه حکم وتنبیه اولنیفن تحریر واعلام اولندی تحریرا فی الیوم الثانی من شهر جمادی الاول
سنه تسع وعشرین ومائتین والف

۸۸۷

قریهٔ جزیره سنهٔ تفقوی قضیهٔ تابع کوپرلی کریمی سکنهٔ ایکیه یوزنه قدم وفات ایده حاجی یوسف نامنده مصطفی نامنده صبی اولغله
ولیسی بروجه آتی رشدی ادعا ایده قریهٔ مذکوره الهایسنده محمد مجلس شرعده مال صغیر نده وصی منصوبهٔ قریهٔ منبوره الهایسنده عیسی حسینه اغا قبل مصطفی
محضرنده عاقل وبالغ وبالوغنه رشدی مشاهده اولمغله بالنفس رؤیته قادر واغا ستوحیه مستغنی اولیفنده یدی ستوخای منبوره دن
مستغل اولنمق طرفنه تسلیمی دعوی ومدعی علیه وصی منبور حسینه اغا نك رشد عاس انکار یه بناء بروجه محرر مدعاسی قریهٔ منبوره الهایسنده
ملا احمد نامنده وکیله بها ثبوتی وتدیه باطراحه بشاهد شرعی اثبات ایدکده صیغه شهادتی منبوره یاورقه مسطوره قریهٔ
مذکوره ده ساکن حافظ محمد شوقی افندی ومختاری ملا وطن علیه اولوسرا ولبده عینا لدی الزکیه عدل ومقبول الشهاده ابوبکری افندی
ابنیفه موجبنجه مدعی منبور محمد اغا بدالحکم تنبیه اولنیفن تحریر واعلام اولندی تحریرا فی الیوم التاسع عشر من شهر جمادی الاولی سنه تسع وعشرین
ومائتین والف

۸۸۸

قریهٔ جزیره سنهٔ کریه قضیهٔ تابع لبطه قریهٔ سکنهٔ محمد بن احمد بن مصطفی شوقی افندیلر صبیلری صغیر مصطفی شوقی افندی یه بابالری
منبور محمد بن احمد نامنده وانسی عایشه خانم بنت مصطفی وعمه سی حسینکه خانم بنت احمد اغا قریهٔ مذکوره ده کائن اموال
غیر منقوله یه اداره وصغیر منبورك امور لازمه سنی رؤیت وتسویه یه وصی نصب وتعیینی الهی واراضی اولیفنی وصغیر منبورك بابالری
منبور محمد بن احمد نامنده وصایتی مذکوره یه ایفایا الهی وارباب ایدوکی قریهٔ منبوره الهایسنده اولیفنه مشاهده سکنه قریه دن احمد
بن مصطفی ویقال محمد بن احمد اخبار یله عند الشرع الانور ظاهر وتحققه ویلیفنه موجبنجه صغیر منبور مصطفی شوقی افندینك رشد وسدادینه
دائر اصاله سوکلهٔ یه اداره یه وامور لازمه سنی رؤیته قبل شرعده بابالری منبور محمد بن احمد نامنده وصی نصب وتعیینه اولنمغله مذکوره ده
قبول وصایت ایدوب کما ینبغی ایفای لوازم ایتمکله یازیلوب بالطلب کتب اولندی تحریرا فی الیوم الثالث من شهر جمادی الاولی سنه تسع وعشرین ومائتین والف

صحیح حکای محمد ناظم افندی

ضبط عالم

۸۸۹

خصوصیات ایبا نان محمده استماع وتحریر بخط یحیی قبل شرعیه ماذونه ایتوکریه قضاس نائب وکیل مدعی محمد رکا فندی کریه قضایه سنده عقد مجلس شرع
عالی اینکده قضا، مذکوره تابع مدینه قره اهالیسندن ایکیه بوندن اقدم وفات ایدن مرحوم احمد آغا ابن حسین صفیر وعلاوه
ابراهیم وحسن وصلیه صفیره فرخه البقه نلر باهجت شرعی وحدود مفصوله قریه اشاری قریه مذکوره اهالیسندن احمد بک ابن حسین مجلس مسقود
مذکوره حضور کلاع ابدرك قریه مذکوره ۶ البجع نزلان نام موقعده کائنه ۷۴۷ نومرولو قوجایه مواجع بیکار تیجه اولنان ماجابنلر
اهو دیمیوز قرحه الی سعتنده ۱۴۸ سعت یکرمی دقیقه وبه قریه مذکوره ۶ سالف الذکر موقعده کائنه ۷۴۸ نومرولو قوجایه
مواجع بیکار تیجه اولنان ماجابنلر اهو دیمیوز قرحه الی سعتنده ۱۵۸ سعت قرحه دقیقه حوالی تیجه ایکی سهم ۶ اولدوردر
سهام صفیره مزبوره ابراهیم وحسنلر وبدی سهام صفیره مزبوره البقه نلر وبه قریه مزبوره ۶ ابوالنجر نام موقعده
۷۴۹ نومرولو قوجایه مواجع بسه دوکم بنجه بیکار تیجه سهم ۶ اولدن سهام قریه اشاری احمد ایله مشترکن صفار مزبوره ویه
ابراهیم وحسن والبقه نلر وبه قریه مذکوره ۶ ابوالنجر نام موقعده کائنه ۷۵۰ نومرولو قوجایه مواجع دردنساده وادیکز
ساده خوب ودردنساده شفتالو ودردنساده طوت وبساده زردالی وایکیساده انجیر وبساده توریخ وبکری ساده ارمود وبساده ارمود اشجار بنلر
تیجه ایکی سهم ۶ اولدوردر سهام صفیره مزبوره ابراهیم وحسنلر وبدی سهام صفیره مزبوره البقه نلر وبه قریه مذکوره ۶ هوبزیانجو نام
موقعده کائنه ۷۵۱ نومرولو قوجایه مواجع اوچ دونم بنجو بیکار قریه اشاری احمد ومحمد ایله مشترکن صفار مزبوره ابراهیم وحسن والبقه نلر وبه
قریه مذکوره ۶ هوبزیانجو نام موقعده مغدوس ۷۵۲ نومرولو قوجایه مواجع اوچ ساده زیتونه وادیکز ساده خوب وبساده انجیر بنلر تیجه ایکی سهم ۶ اولدوردر سهام صفیره مزبوره ابراهیم وحسنلر وبدی سهام صفیره مزبوره البقه نلر وبه قریه مذکوره ۶ انجیرلر نام موقعده کائنه
۷۵۳ نومرولو قوجایه مواجع بدی دونم اراضی قریه اشاری احمد ومحمد ایله مشترکن صفار مزبوره نلر وبه قریه مذکوره ۶ انجیرلر نام موقعده مغدوس ۷۵۴ نومرولو قوجایه مواجع اوچ دکم ساده خوب وبسه ساده ارمود وبساده انجیر وبساده الما وبساده ایده
استجابه محل مذکوره ۶ کائنه بربابه تحتنا اولنان تیجه ایکی سهم ۶ اولدوردر سهام صفیره مزبوره ابراهیم وحسنلر وبدی سهام
مزبوره البقه نلر وبه قریه مذکوره ۶ توصیا اسیر بنجه نام موقعده ۷۵۷ و ۷۵۸ و ۷۵۹ نومرولو اوچ قطعه قوجایه
مواجع حوصه وخرقه بنجه قوجایه ایده صونلر اوتوز ایکیشر سعت قرحه دقیقه سی صفیره مزبوره ابراهیم وحسنلر واوه الی
سعت یکرمی دقیقه سی صفیره مزبوره البقه نلر مالک مورثلری اولمیه موتلری وبالای متوفای مزبور کرحسنلر
بالمعامله محاوی ربوبانه محققه سنلر تسویه یحیی مورثلری متوفای مزبور ذمه منتقل بوجه مشروح املاك واراضیات حصه داره سائره
حصه لریله معا اخوه بیع وفراغ تمه وبدلنده ربوبات مزبوره تسویه اولنمه صفار مزبوره ذمه مستقره ده رضی النفع واولطا ولمفلم
اولوجهله بیع وفراغ قبل شرعیه لکا اذنه وبرلیلك بالوصایه مطلوبه دیدکده حاله رضی مزبورلر تقریر مشروحه وجه زره
اولبابده هیئتلر کویجه مسبوقه بحضور عمامه وخوجه قریه محمد شاه به رسیده وسبقه بحسنلر اخبار لریله عند الشرع الانور ظاهر ومتحقق
اولدیغندن وکیل مومالیه صاحب نکحا فندی افندمز ایکیسنه مخاطبه سالف الذکر املاك واراضی واشجار وما بنا جاریده صفار مزبورونك
وجه محرر حصص مورثه لریله رضی حصه داره سائره حصه لریله معا تمه وبدل مثلریله آخره بیع وفراغ ومعا لازمه شرعیه اجرا
وتمه وبه لدیه اخذ وقبض ایدرك ورثه کبار ایله معا متوفای مزبورلر ربوبه محققه سنی ایفاء رضی مزبور احمد بك حسین
قبل شرعیه اذنه ویلکیه ماوقع بالطلب کتب اولندی تحریرا فی ابوالاخر سنه ثمان عشر ومائتین بعد الالف من الهجرة النبویه

محکمه کای محرر ماطم اف

صاحب علم

223

۸۹۰

قبالہ جزیرہ سناک لفقوشی قضاسنہ تابع ابوظہور قریہ سی سکنہ اسکیسندہ ایکیہ بوزدہ دت کوہ مقدم متوفیہ اوتو فاطمہ بنت عارف بہ کوس ضیاء
وسائنہ لہ ابوبہ اقرینا شمی عمر بہ عارف مخاجہ اولبنی قریہ مذکورہ مختارما براہیم اغا ابراہیم بکر وقریہ مزبورہ اہالیسندہ حاجی خلیل بہ قرہ وزیر
اضیا بریدہ عند الشرع الانور ظاہر ومتحقق اولدقدہ صکہ قریہ مذکورہ اہالیسندہ احمد بہ حصار حسبہ مجلس شرعیدہ وارث مرقوم عمر محمد مذکورہ
تقریر کلدی ایدرلر متوفیہ مزبورہ فاطمہ بنت عارف حیاتندہ وکمال عقلندہ علی طریق الوصیہ بشیوز غوزہ وقف ایدوب شویلہ شرائط ویتمیہ
ایدوکہ مبلغ مذکور بہ سنہ بایدہ متولی اسرباع اولنوب عاصل اولتہ مناسفدہ قریہ مذکورہ ہاسمت بقیدہ بہ سنہ سبع ادولدہ مولود
شریف قرائت اینہ یلہ رلی حاصل اولتہ اجرو ثواب کندی روحیلہ والدیہ ارواحہ الہدا ولنہ وقف مذکور مولد خواندہ ایلہ حضارہ توزیع کلہ وجہ
شائع شرعی وسائر لوازمہ صرف اولنہ ووقف مذکورک تولیتی حیاتندہ اولدیغی بہا شرط ایدوب وفاتندہ صکرہ اولاد ذکورجاں اکبر واشرف
متولی اولہ ریو وصیت ومفوضہ علی الاطلاق متوفیہ اولمغلہ مبلغ مذکور بشیوز غوزلی وقف مذکورہ ایچون ترکہ متوفاۃ مزبورہ دن طلب ایدرلر
ریو دعوی بندکدہ مدعی علیہ وارث مزبور عمر ہوابندہ علی طریق الوصیہ وقف مذکورہ شروط محررہ کی وجہ شائع قبول واقرار واعتراف ایکلہ مبلغ
مبلغ مذکور بشیوز غوزلی ترکہ متوفیہ مزبورہ دن تسلیم ایتکلہ وقف مذکورایچون مدعی مزبور احمد حصار حسبہ ادا وتسلیم بعد الحکم تنبیہ والتبیین تحریر
واعلام اولندی تحریراً فی الیوم الحادی والعشرین من شہر رجب الفرد سنہ تسع وعشرین ومائتہ والف

۸۹۱

قبالہ جزیرہ سناک لفقوشی قضاسنہ تابع ابوظہور قریہ سی سکنہ اسکیسندہ ایکیہ بوزدہ دت کوہ مقدم متوفیہ اوتو فاطمہ بنت عارف بہ کوس ضیاء
وسائنہ لہ ابوبہ اقرینا شمی عمر بہ عارف مخاجہ اولبنی قریہ مذکورہ مختارما براہیم اغا ابراہیم بکر وقریہ مزبورہ اہالیسندہ حاجی خلیل بہ قرہ وزیر
اضیا بریدہ عند الشرع الانور ظاہر ومتحقق اولدقدہ صکہ قریہ مذکورہ اہالیسندہ احمد بہ حصار حسبہ مجلس شرعیدہ وارث مرقوم عمر محمد مذکورہ
تقریر کلدی ایدرلر متوفیہ مزبورہ فاطمہ بنت عارف حیاتندہ وکمال عقلندہ علی طریق الوصیہ بشیوز غوزہ وقف ایدوب شویلہ شرائط ویتمیہ
ایدوکہ مبلغ مذکور بہ سنہ بایدہ متولی اسرباع اولنوب عاصل اولتہ مناسفدہ قریہ مذکورہ ہاسمت بقیدہ بہ سنہ سبع ادولدہ مولود
شریف قرائت اینہ یلہ رلی حاصل اولتہ اجرو ثواب کندی روحیلہ والدیہ ارواحہ الہدا ولنہ وقف مذکور مولد خواندہ ایلہ حضارہ توزیع کلہ وجہ
شائع شرعی وسائر لوازمہ صرف اولنہ ووقف مذکورک تولیتی حیاتندہ اولدیغی بہا شرط ایدوب وفاتندہ صکرہ اولاد ذکورجاں اکبر واشرف
متولی اولہ ریو وصیت ومفوضہ علی الاطلاق متوفیہ اولمغلہ مبلغ مذکور بشیوز غوزلی وقف مذکورہ ایچون ترکہ متوفاۃ مزبورہ دن طلب ایدرلر
ریو دعوی بندکدہ مدعی علیہ وارث مزبور عمر ہوابندہ علی طریق الوصیہ وقف مذکورہ شروط محررہ کی وجہ شائع قبول واقرار واعتراف ایکلہ مبلغ
مبلغ مذکور بشیوز غوزلی ترکہ متوفیہ مزبورہ دن تسلیم ایتکلہ وقف مذکورایچون مدعی مزبور احمد حصار حسبہ ادا وتسلیم بعد الحکم تنبیہ والتبیین تحریر
واعلام اولندی تحریراً فی الیوم الحادی والعشرین من شہر رجب الفرد سنہ تسع وعشرین ومائتہ والف

۸۹۲

قبالہ جزیرہ سناک لفقوشی قضاسنہ تابع ابوظہور قریہ سی سکنہ اسکیسندہ ایکیہ بوزدہ دت کوہ متوفیہ اوتو زخیہ حاجیہ بنت عبد الرحمن زوج مرحوم حاجی خلیل
بہ قرہ وزیر دن عاقلہ فالیدہ وارث مفروض ومعروف اولبنیمہ بالاخبار عند الشرع الانور ظاہر ومتحقق اولمغلہ ترکہ متوفیہ مزبورہ دن فرض
فریضہ شرعیہ حاجیہ مشیرہ ونصف یدیکدن رضی جانب بیت المال عائد وراجع اولدیغندہ زوج مزبور حاجی خلیل صرفندہ تحریر عند القبالہ اولنان
قریہ مذکورہ مختار عبد الکریم ابن حاجی بکر طرفندہ تحریر ویع اولنان ترکہ متوفیہ مزبورہ دفتر مبیعہ کہ بوجہ آتی ذکر اولندی تحریراً
فی الیوم الحادی والعشرین من شہر رجب الفرد سنہ تسع وعشرین ومائتہ والف

زیتونیہ حصہ ۱۵ ایلیہ ۱۲ ایکیبوزدہ حصہ ۷ مستعمل حصہ ۵۸۰ صاریجہ بوزدہ حصہ ۱۷ باغیہ بوغازہ ۱ دفعہ باغیہ بوغازہ ۱ حقلیوزہ ۱

ستصلی نخبره مع قباله ۹ | فکه ۷۲ | طاس ۷۳ | صوفیانی ۷۴ | جایت نخمادنا ۷۵ | آلوچه بزارشوه ۷۶ | صارغابزارشوه ۷۷ | آلوچه بزارشوه ۷۸
صارغه بزارشوه ۷۹ | ستصلی جایت ۸۰ | بیشکیر ۸۱ | بقدار نه ۸۲ | کوچک ۸۳ | باغوانداری ۸۴ | آرخاتوغانه ۸۵ | سکه ۸۶
پای ۸۷ | کوه ولته ۸۸ | باغ دیشی ۸۹ | زیته باغی ۹۰ | اسکی جایت نخمادنا ۹۱ | طاوصه ۹۲ | طاوصه ۹۳ | مرکب ۹۴
بوک روشای ۹۵ | محمود ابنوانه ۹۶ | محمود بابکی ۹۷ | خبیه ۹۸ | زوج منبور حاجی خلیل ۹۹ | زمنده مهر موجل ۱۰۰

یکصد ۱۰۰ | ۱۱۴۹ | ۱۱۴۹ | ۱۱۴۹

225

۱۲۰ یوسف نانا رلدیہ با دختر با ستہا دستہ برہ علی اکبر و برادر ۷۷۴ یکم ۷۱ ابو واجات

صحیح الباقی

۴۰	۴۵۹		
۴۰	۵۷ / ۴۰۱	حصہ زوجہ مزبورہ سہم نو مرقوم	
۴۰	۱۴۳ / ۲۴۷	حصہ ابن کبیر مزبور باقی مرقوم	
۴۰	۶۷ / ۲۰۰	حصہ بنت کبیرہ مزبورہ باقیہ مرقوم	
۴۰	۵ / ۱۹۵	حصص صغیرہ مزبورہ حسبہ وصایہ سہم مرقوم	

لتقسیم عہدہ ورثہ المزبورہ

زوجہ مزبورہ سہم نو و ابن کبیر مزبور باقی و بنت کبیرہ مزبورہ باقیہ بروجہ بالا حصہ ارثیہ مذکورہ ایشان تماماً وکاملاً اخذ وقبضہ ایدکدیغنہ وصغیرہ مزبورہ حسبہ وصایہ نانا کذلک بروجہ بالا حصہ ارثیہ ایشان اولاً ازغروکی یوزطفلیہ بسہ غلامہ اوتوزیارہ نقد و ساز لوازم ضروریہ صرف والمعوادہ وصیدی انارہ مزبورہ سہم نو تسلیم ایدلدیکی ناحیہ مذکور نانی مسمار ع فیہا اقضا ایتمکلہ استرحم محمد شرح ویلدی

۱۹۴

قریہ جزیرہ سنان لفقیہ قضاسنہ محمیہ امورفہ ناحیہ سنہ تابع اولونہ قریہ مرکز لدہ ایکیہ اہو نزہ قدیم وفات ایدہ نظر بوفاتی بنت علیہ صدف صغیر ارغ لو مغمود کمالات وقت رشد وسداد یہ رکیہ تسویہ امور یہ واموال موروثہ ایشی محافظہ یہ قبل سرعدہ بروجہ نصب وتنبیہ اولنمغہ ایلہ والدین وصغیر مزبور طوغرو کمالات باباک اقاربہا ولحافظ ایہ حسبہ امور وصایت مذکورہ یہ ابقایہ اقدار قادر ایدوکی قاطبہ سیہ بہ بیعہ واولونہ یا جملہ بہ عینہ اجنبا ریلہ عثمان الشیخ اولونہ فاطمہ ولیلہ بوناجی صغیر مزبور لک وقت رشد وسداد یہ رکیہ بوجہ تسویہ امور یہ واموال موروثہ سنی محافظہ وحراستہ باباک زبور وصایت مذکورہ یہ قبول وعہدتہ لازمہ سنی کما ینبغی ادایہ تشہد والتزام ایتمکلہ ماوقع بالطلب کتبا والدعا حرر فی الیوم الثانی والعشرین سہر شعبان المبارک السنہ تسع وعشرین ومائتین والف

راقم الحال
محکمہ ثانی محمد ناظر افندی
صحیح عفی

۱۹۵

قریہ جزیرہ سنان لفقیہ قضاسنہ تابع بلباش بمضمع الیہ نزہ ایکیہ اولونہ اقدم وفات ایدہ احمد بہ محمد بہ یوسف نان صغیر صغیرہ اولادلرندن قاطمہ و میمی وعلیشہ نام وقت رشد وسداد یہ رکیہ تسویہ امور یہ واموال موروثہ ایشی محافظہ یہ قبل سرعدہ بروجہ نصب وتنبیہ اولنمغہ ایلہ والدین صغار مزبورہ دن والدہ لری لفقیہ یہ رکیہ لبطا ازقضا ابنہ محمد وصایت مذکورہ یہ ابقایہ قادر ایدوکی لفقیہ یہ محمد ولفقیہ یہ رکیہ لبطا دیکر مطلق یہ رکیہ اجنبا ریلہ عثمان الشیخ اولونہ فاطمہ ولیلہ بوناجی صغیر مزبور لک وقت رشد وسداد یہ رکیہ بوجہ تسویہ امور یہ واموال موروثہ ایشی محافظہ وحراستہ والدہ لری مزبورہ زقضا ابنہ محمد قبل سرعدہ وحی نصب وتنبیہ اولنمغہ ایلہ والدین وصایت مذکورہ یہ قبول وعہدتہ لازمہ سنی کما ینبغی ادایہ تشہد والتزام ایتمکلہ ماوقع بالطلب کتبا والدعا حرر فی الیوم الثانی عشرین شہر شوال المکرم سنہ تسع وعشرین ومائتین والف

راقم الحال
محکمہ ثانی محمد ناظر
صحیح عفی

227

ز وج مزبور فصیل بروجہ بالا و رتبیات سکز یوز اوتوز سکز غروشہ بکری پارہ و ام مزبورہ خدیجہ کذلک بروجہ بالا بیان سکز یوز اوتوز غروشہ بکری پارہ حصہ ریغہ تماماً وکاملاً اخذ و قبضہ ایلدکدہ و اخت صغیرۂ مزبورہ نادرہ نام بروجہ بالا ازغیر رکسہ بسہ یوز طقسان غروشہ حصہ سی ۳۷۵ نومبرہ نقید باباس متوفی قوتراذا صاحبزادی حسنہ کندوسنہ منتقل ایتام حسنہ بولنہ پارہ سنہ عائدہ حصہ مذکورہ ارسال قلنمش اسبوحکمہ شرع و برلدی

۱۹۸

قریہ جزیرہ سنان مرکز ولایتجہ اولہ لقضا قضاسنہ ملحقہ کریہ قضاسنہ تابع غزہ قریہ سی القایسندہ ایکیہ یوزندہ تخمیناً قرق سنہ مقدم دیار اخرہ عنیشلہ حیات وممات مجہول اولہ احمد بہ مصطفا بن مرحومان قرنداشی اولوب کذلک تخمیناً سکسان سنہ مقدم دیار آخرہ ایدرلی حیات وممات مجہول اولہ قریہ مذکورہ یہ ضبط بہ مصطفا نام قریہ مذکورہ یہ کائنہ املاک و اراضیدن مشترکدہ تقسیم وحصہ مصیبہ ریغہ اداره ومحافظہ یہ قبل شرعدہ برقیم نصب وتعیینہ الحق الزرع الریفی وکورجی احمد اوباشی بدصیانت مذکور قبلمش اداره یہ اهل وارباب الریفی کوجہ قریہ سی القایسندہ محمد اغدیکہ شاہی مصطفا اغدیکہ وحسن اغا اہالیسندن اخبار ایدہ عند الشرع الانور ظاهر ومتحقق اولمغلہ موجبنجہ مفقود مزبور ابہ احمد وضبطان بر وجہ مخبر املاک واراضیدن مشترکدہ قسمت عادلہ ایلہ تقسیم وحصہ مصیبہ ریغہ اداره ومحافظہ یہ مرقوم احمد اوباشی قبل شرعدہ قیم نصب وتعیینہ اولندقدہ اولدخی بعد القبول خدمت مزبورہ سی کما ینبغی بنا یہ تشہد والتزام ایتمکلہ ماوقع بالطلب کتب اولندی تحریراً فی الیوم الرابع والعشرین من شہر شوال المکرم لسنہ تسع وعشرین وثمانمائة والف

۱۹۹

قریہ جزیرہ سنان مرکز ولایتجہ اولہ لقضا قضاسنہ ملحقہ کرمشنا ناحیہ سنہ تابع مورہ قریہ سی کہندندہ ایکیہ یوزندہ اقدم وخانہ یہ ہیہ جہاقط محرر اخبار ایدہ صبلی صفیہ وعلندی محمد ولد سلیمان تسویہ اولدقلرینہ قبل شرعدہ بروجہ نصب وتعیینہ الحق الزرع الریفی وامور وصایت مذکورہ یہ بنا یہ اهل ورلکہ لقضا مشار الیہ حاجی مصطفا اغا بن احمد وفلان واج قریہ احمد بہ مصطفا اخبار ایلہ مشخصہ اولہ صبیان مزبورانک والدلرینک سکز سنہ مورخا ۱۱۶۲ بنت بکر حیاتلرنہ صغیرانہ مزبورانک وقت رشد ومسلم اولرینہ دکین امورلرینہ رویتہ واموال موروثہ لرینہ حفظ ومحافظہ قبل شرعدہ برحس ووجہ مزبورہ اوزرینہ محمد بہ مختار حسن بن ناظر نصب وتعیینہ اولنغلہ موجبنجہ مزبورہ انک وصایت ولایتہ سنہ مزبورہ یہ قبول وخدمت مزبورہ لریغہ کما ینبغی ادا یہ تشہد والتزام ایتدیکلہ ماوقع بالطلب کتب اولندی تحریراً فی الیوم الرابع والعشرین من شہر شوال المکرم لسنہ تسع وعشرین وثمانمائة والف

صفحہ ۴۶

230

٩٠١

قريه جديده سنك الفقوس قضاء تابع لفكه ناحيه صديخ صديخيه بونده اقدم وفات ايده حاصل راسخ افندي ابنه حافظ محمد افندي ابنه جميل صبيح اوغلي مصطفى افندي وصبيه صغيره فرزنده شفا وعاقله وبنه خمارك وقت رشد وسداديه ركيه تسويه امورلريه واموال موروثه لريچه محافظه يه قبيل شرعده برحصه نصيبه وتبيه اولمق اوزره ايكي بوچوق اولوب [redacted] نامنده برادرلرى والده لرى حوريه خانم ابنه مصطفى رائف افندي جانبلرنده امور وصايت مذكوره يه ايفاي اهل اولديغنى تصديق ايچون محمد عاكف افندي وحسن حلمي افندي جانبلرنده اخبار ايدلكله مذكوره اجراي ايچون نفكه ناحيه سنه تابع عاجي اوف طرفنده ارتا اولمغله مواجه مذكوره حوريه خانم صغار مزبورونك وقت رشد وسداديه ركيه تسويه امورلريه واموال موروثه لريچه حفظ وحراسته قبيل شرعده برحصه نصيبه وتبيه اولمق اوزره ايكي بوچوق اولوب صغار مزبورونك عمه لرى اولمغله مواجه مذكوره يه ويرلسه افندي جانبلرنده مصطفى نامنده برادرلرى امور وصايت مذكوره يه ايفاي اهل ومقتدر اولوقلرى قريه مذكوره اهاليسنده عاجي احمد اغا ونفوسيه عارف افندي زاده محمد ايسه افندينك اخبار لرينه عن الشرع الانور قرار وتحققه اولنمغله بنا عليه صغار مزبورونك وقت رشد وسداديه ركيه وجه مرقوم تسويه امورلريه واموال موروثه لريچه حفظ وحراسته مزبور حوريه خانم قبيل شرعده برحصه نصيبه وتبيه اولمق اوزره اولرضى وصايت مذكوره يا قبول وضبطيت اولوزدكدن صكره كيفيتى اوبابدهه واقع بالطلب كتب اولمغله تحريرا في اليوم السابع من شهر ذي القعده الشريف سنه تسع وعشرين ومائتين والف

صدر عاصم — محمد فائق محمد خياط زاده

٩٠٢

قريه جديده سنك الفقوس قضاسنه تابع لفكه قصبه سى سانجاغنده ايكه بوچوق اقدم بكديكين سقاقياً وفات ايده قوجه ابه [illegible] بلده [illegible] مصطفى افندينك صلبي مرحومه [illegible] مصطفى افندينك باحيث شرعي وصي منصوب [illegible] مذكوره [illegible] حاصل اوف ايده حاجي ابه اوف مجلس شرعده تقرير كلام ايده رك اوسوقجه ناحيه سنه تابع غزيوره ايه قريه سنده ٩٧٧٠ نومرولو قوجاباده ايله اوده دوكم و ٩٧٨ نومرولو قوجاباده ايله دوت دوكم و ٩٧٩ نومرولو قوجاباده ايله دوكم و ٩٨٠ نومرولو قوجاباده ايله بدى دوكم و ٩٨١ نومرولو قوجاباده ايله سكز دوكم و ٩٨٢ نومرولو قوجاباده ايله اوچ سكز دوكم و ٩٨٣ نومرولو قوجاباده ايله اون دوكم و ٩٨٤ نومرولو قوجاباده ايله دوت دوكم كى جمعاً اللهه طقوز دوكم اراضى حريريه ايله سكز كهده بركلم حصه سى وجهيله اولديغم مرحومه مذبوره مصطفى افندينك مال موروثى اولوب موروث مذكورك [illegible] ٩٠٨ تاريخلو وبرسوكهده لو وبه سنه ى موضحه حياته لغايه وفاتنه وبابا سى مستوفاى مذبور فؤاد افندينك [illegible] اوف ايده مقدما اوف وجهيله اوف ايده مقدما تحريرا بدى اوچ سكز قوجه بدى اولوب واشبو وبه مقابل العلم قصبه سنده ٤٩٧٢ نومرولو قلم قوجاباده موضحه تحصيلا يوزلرا قيمتيله بر باب مجلس مرقومه اولديغنده وبه مذكورك قسم سيوجه وارثات كثيره مذكوره بقيچى صاحقده ايله اراضى مذكوره وه مرحومه مزبوره يه وجه محرر

٩

اوبکر کده برسهم حصه سی و بقیه سائره حصه لریله معاً اخره ضاع ایدوب بدلی وبه بدلکوبا ایضاً برالحصه مزبوره
حقنده رضی اقرع واولیای اولدیغی حیثیله بدل مثلیله طالبه تحت شرعه لقا اذنه ویرلدکده تطاول عبده دیکده حال رضی
موسی الیه تقریر وصدور اولدیغی وقتده مدلوله القاسنه عبدالجلیل افندی به حاضر ابراهیم وصالح افندی
ابنه حاضر صالح افندی اخبار ایلدکده عند الشرع مومی الیه ظاهر وثبوتله اولنیه موجبنجه برالحصه مزبوره سالف الذکر الحصه
لقمه دوکم اراضی مرقومه اوبکر کده برسهم حصه سی حصه واناه وسائره حصه لریله معا بدل مثلیله طالبه
فراغ وبدلی اخذ وقبض ومقبوضی وبقیه سائره ایله برابر دیه مذکوره بحسبا افیا رضی موسی الیه حلی اخذ وقبض
قبل شرعه اذنه ویرلمکله ما وقع بالطلب کتب اولدی تحریراً فی الیوم الرابع والعشرین من شهر ذی القعده الشریف
سنه تسع وعشرین ومائتین والف

صورتاً
صحه عاصی

محکمه کای محمد افندی

٩٠٤

خصوص آتی البیانه اجراسی قرینی قاضیلغی مآب عالیسنه دولتلو یوسف افندی حضرتلری جنابنه
فیلوس قریه سی اهالیسندن اولوب الیوم لفقوشده وفات ایدن مرحومه سالمه بنت عبدالله نام مسلمه نک
ذاتی معرفتی آیستدی ولدخرستو نام عاقل مجلس شرعه احضاری وجه بیله کلمتیله شهادتی اثناسنده ایدن شرف اسلام
ایدن شرف اولغله طلبیله اسی محمد نسبه اولدیغی اعلام اولندی تحریراً فی الیوم السابع والعشرین من شهر ذی القعده الشریف سنه
تسع وعشرین ومائتین والف

٩٠٥

قریه مزبوره ساکنلرندن فقوشم وفات ایتمکله قریه مسالرندن ایکه بولنمغله اقدم متوفی اولاده هدیه بنت ولی به بکر ودائی
زوج متدولی حسیه به طالکر واناسی لوطی بنت غنامه وباباسی ولی به بکر وهدیه هدیه وقزی هدیه بنت حسنه
اولدیغی بالفعل فیما عند الشرع الانور ظاهر وثبوتله اولدقده صفه مذکوره هدیه نک تسویه امور ترکه قبل شرعه وصی
نصب ولقبه اولنماه باباسی زوج مزبور حسیه ودیعه سائره طلب ومقتضیله قبل شرعه مأمور ولقبه اولنماه قزی مذکوره مخاصمی
یوسف آغا نامنه طرفنه تحریر وتقریر وقوع اولنوب ایصال اولنماه وطرف شرعه دن تفسیر اجرا قلنماه بتوفاه متوفاه مزبوره دعوی کله
بروجه اتی ذکر اولنور تحریراً فی الیوم الحادی عشر من شهر ذی القعده الشریف سنه تسع وعشرین ومائتین والف.

قانبوله ٤٠	الکه ٤	دفه قانبوله ٤٠	لوزه ٦	کله لوزه ٦	قنج ٧	لوزه لو ٩	شمدانه ٩	قاریوله ٤٠	قاریوله ٤٠	
اتلک تحتی ٢٦	دفه اتلک تحتی ١٧	دولاب ٧٠	اتلک فوقی ١٠٩	اوسط تلی ٥٤	بسته ١٠	کاسه ١١	طعمه ٢٥			
هیال ٤٠	صحه ٥٤	کهلیکر ١٤	بوره جلک ٤٠	کبه طاوا ٤٦	صغر طاوا ٩	طاس ٧	تخره ٥٦	دفه تخره ٦٤		
دفه تخره ٩٤	سی ٢٠	قزغانه ٧٩٧	یاز ٧٠	دفه یاز ٧٠	پیلیز ٩	دفه پیلیز ٤٠	دفه پیلیز ٩	دفه پیلیز ١٠		
چایشه ٧٨	دفه چایشه ٧٠	دفه چایشه ٤٠	دفه چایشه ٢٠	دفه چایشه ٧٧	دفه چایشه ٤٧	دفه چایشه ٧٠	دفه چایشه ٧٠	دفه چایشه ٢٠		

وضع چارشنبه ۱	وضع چارشنبه ۱	وضع چارشنبه ۱	وضع چارشنبه ۱	وضع چارشنبه ۱	وضع چارشنبه ۱	وضع چارشنبه ۱	وضع چارشنبه ۱	وضع چارشنبه ۱	وضع چارشنبه ۱
۲۶ ۰ ۰	۱۶	۷۰ ۰	۴۵	۲۹	۷۷	۴۵	۲۹		
وضع چارشنبه ۱	وضع چارشنبه ۱	ترابزه اویتس ۱	وضع ترابزه اویتس ۱	وضع ترابزه اویتس ۱	وضع ترابزه اویتس ۱	وضع ترابزه اویتس ۱	وضع ترابزه اویتس ۱		
۱۸	۷۷	۱۱	۸	۹	۸	۱۵ ۰ ۰			
وضع ترابزه اویتس ۱	منزل ۵	وضع منزل ۶	وضع منزل ۶	ساعت ترآیینه ۱	بیضه ۶	وضع بیضه ۶	وضع بیضه ۶		
۲۶	۱۷	۱۷	۸	۴۵	۱۸ ۰ ۰	۱۸	۱۹		
بیغاره ۱	مقراض ۱	اتاری ۱	وضع اتاری ۱	وضع اتاری ۱	وضع اتاری ۱	وضع اتاری ۱	وضع اتاری ۱	وضع اتاری ۱	
۵۷	۲ ۰ ۰	۴۰ ۰ ۰	۴۷	۱۷ ۰ ۰	۱۷	۱۷	۱۷	۸	
وضع اتاری ۱	وضع اتاری ۱	وضع اتاری ۱	وضع اتاری ۱	وضع اتاری ۱	کولاک ۱	کولاک ۱	وضع کولاک ۱		
۱۵	۷۱	۲۲	۱۹	۵	۱۹۲ ۰ ۰	۲۴ ۰ ۰	۷۵ ۰ ۰		
وضع کولاک ۱	وضع کولاک ۱	وضع کولاک ۱	وضع کولاک ۱	وضع کولاک ۱	وضع کولاک ۱	وضع کولاک ۱	وضع کولاک ۱		
۷۱ ۰ ۰	۷۷	۷۱	۱۰	۱۵ ۰ ۰	۷۷	۷۲ ۰ ۰			
وضع کولاک ۱	وضع کولاک ۱	طوبه ۱	وضع طوبه ۱	وضع طوبه ۱	وضع طوبه ۱	وضع طوبه ۱	وضع طوبه ۱	چارشنبه ۱	
۹	۶	۲۷	۲۱ ۰ ۰	۲۱	۲۰	۲۹	۲۱	۷۷ ۰ ۰	
چارشنبه ۱	قوچ ۱	وضع قوچ ۱	کبسه ایلکی ۱	—	بلم نیاک صفت ۱	کوراینوه ۱	کوپ صفت ۱	دوشده ۱	
۱۱۷ ۰ ۰	۱۱ ۰ ۰	۹	۱۰	۱۰	۱۲	۱۰	۲۰۶		
وضع دوشده ۱	بیغاره ۱	چارشف ۱	ایلکی ۱	نزوجی مزبوره متنازعه لهم موکل الجنس اولوب بالسنان					
۹ ۰ ۰	۵۷	۷۲	۴	۱۵۰۴					

المذکورات

۵۵۰۴

۹۹ ولایه ولحنایه وتحریر تکلیچه لحنایوسفآغایه ویریلوبه اشیانه تقلیس

۵۴۰۵ ۹۰ ۹

حصهٔ زوج مزبوره حبیبه بن طاهر ۱۷۷۷ ۰ ۰

حصهٔ اب مزبوره ولی بهبک ۸۲۱ ۰ ۰

حصهٔ ام مزبوره طوطی بنت عثمانه ۸۲۱ ۰ ۰

حصهٔ بنت صغیرهٔ مزبوره جمیله ۷۷۹۴ ۰ ۰

۶۶ ۰ ۰

اشبو دعوای تنظیمی تاسیس بنت صغیرهٔ مزبوره خدیجه متوفیه اولزوجه مدعیه آنای بابای زوج مزبوره حبیبه بن طاهر طابع آنای مزبوره طوطی بنت عثمانه مخصوصه اولمغله بروجه بالا حصهٔ ابویه سی مدعیه یه بروجه آتی قسم اولنوب

حصهٔ اب مزبوره حبیبه بن طاهر ۷۰۷۷

حصهٔ ام الام مزبوره طوطی بنت عثمانه ۴۰۵ ۰ ۰

زوج مزبوره حبیبه بن طاهر بروجه بالا متوفیه زوجه سنده منتقل بیک ایلیونه قرق بیدی بچه غروشی ومتوفیه مزبوره منتقل ایلیک بش بیدی غروشه جمعاً اوصلک ایلیونه بیچه دست بچه غروشه حصه سی اب مزبوره ولی بهبک ده بروجه بالا متوفیه مزبوره منتقل اولمغله انوزه بیچه غروشه حصه سی ام مزبوره طوطی بنت عثمانه ده کذالک بروجه بالا متوفیه مزبوره منتقل اولوزه بیچه غروشه حصه سی وقریبلری قزنده منتقل دقسیون دقسه بچه غروشه جمعاً بیک ایلیونه اوتوز بیدی غروشه حصه سی قماماً وکاملاً اخذ وقبض ایدکدن صهلهم ترکهٔ مزبوره میاننده قسمت اولنمغله اشبو محله شرح ویرلدی