NEAR EAST UNIVERSITY
LIBRARY

YAKIN DOGU ÜNİVERSİTESİ

EGİTİM BİLİMLERİ ENSTİTÜSÜ

MASTER TEZİ

KIBRIS CEZİRESİ'NİN SEKSEN DOKUZ SENESİ EMİR-NAME KAYDI (H. 1289 - M. 1871)

TEZİ HAZIRLAYAN

MEHMET EMİN YELTEKİN

TEZ DANIŞMANI

PROF. DR. HABİB DERZİNEVESİ

2012-LEFKOŞA

NEAR EAST UNIVERSITY
LIBRARY
LEFKOSA

Yakın Doğu Üniversitesi, Eğitim Bilimleri Enstitüsü Müdürlüğüne

Bu çalışma, jürimiz tarafından OSMANLI PALEOGRAFYASI VE ARŞİVCİLİK ANA BİLİM DALI'nda, YÜKSEK LİSANS TEZİ olarak kabul edilmiştir.

cf)-

BAŞKAN, Prof. Dr. Habib DERZİNEVESİ

ÜYE, Prof. Dr. Orhan ÇİFTÇİ

ÜYE, Doç. D/.)li Eftal ÖZKUL

)41\-~

Yukarıdaki imzaların, adı geçen öğretim elemanlarına ait olduklarım onaylarım.

... / ... / 2012

Prof. Dr. Cem BİROL
Enstitü Müdür

ÖNSÖZ

KKTC'nin farklı üniversitelerinin ilgili enstitü ve/veya bölümlerinde benzeri olmayan Osmanlı **Devleti'nin** Kıbrıs'ta.ki mali uygulamalarının emirlerini gösteren *"Kıbrıs Cezires i 'nin Seksen Dokuz Senesi Emir-name Kaydı"* adlı defter, Osmanlı'nın Kıbrıs'taki son dönemine ışık tulaciik hem kalelerde bulunan asker harcamalarına dair emirleri, hem söz konusu kalelerin tamirlerine dair emirleri, hem vergilerin toplanması ve kimler tarafından ne şekilde toplanacağına dair emirleri, hem vergi memurlarının maaşlarına dair emirleri, kayıt yapan tahrir memurlarının maaş ve nasıl işlem yapacaklarına dair emirleri hem de bazı idari tayinler gibi benzeri emirleri içermektedir.

O açıdan bakıldığında, böyle bir master düzeyindeki çalışmanın ne kadar önemli olduğu kendiliğinden ortaya çıkmaktadır. Zira Osmanlı tarihi üzerinde yapılan çalışmaların büyük bir çoğunluğunun siyasi alanda olduğu görülmektedir. Siyasi alanlardaki çalışmaların ise, sosyal, iktisadi ve hukuki meselede bağlantılı olduğu bilinmektedir. Meseleye bu açıdan bakıldığında, Osmanlı tarihinin siyasi alanları üzerinde çalışma yapanların sosyal ve hukuki boyutu üzerinde yoğunlaştıkları, hatta meseleyi bu boyutlar üzerinde ele aldıkları görülmektedir. Direkt olarak Osmanlı'nın iktisadi boyutuna dair çalışmaların azlığı tarihçiler arasında kabul gören bir görüştür.

Elbette böylesi çalışmaların son yirmi yıl içerisinde özellikle Anavatan Türkiye'nin hem devlet. c;iihiversitlerinde hem de özel/vakıf üniversitelerinin ilgili enstitü ve/veya bölümlerinde büyük bir ivme kazandığı artan makale sayısı, master ve doktora tezlerinden de anlaşılmaktadır.

İşte yukarıda da ifade edildiği üzere, KKTC'de direkt olarak böylesi bir master çalışmasının ortaya konulma gayreti bile kanımca büyük bir önem kazanmakta ve bir ilk oluşturmaktadır. Bu amaçla çalışmada eksikliklerin olabileceğini baştan söylemek ve bu çerçeve içerisinde ele alınmasını istirham ediyorum.

Bu çalışmamda yardımlarını esirgemeyen Y.D.Ü Türk Dili ve Edebiyatı Bölüm Başkanı sayın Prof. Dr. Habib DERZİNEVSİ'ye, bilgisayar işlerinde bana yardımını esirgemeyen Gökhan İNİK arkadaşıma ve bu konuyu seçmeme vesile olan ve tezi yazmamda büyük emeği olan değerli arkadaşım ve dostum Mustafa Kemal KASAPOGLU'na sonsuz şekkür ederim.

İÇİNDEKİLER

(PN SÖZ	I
0İND. ·E·K. İL. ER	2-3
KISALTMALAR	4
TT·;GIRIŞ	5-10
I. BÖLÜM: EMİR VE. EVAMİR KAVRAMI, XIX. YÜZYIL DEFTER TASNİF SİSTEMİ, KKTC ARŞİVLERİNDE BULUNAN EVAMİR DEFTERLERİ	11-14
I.I. EMİR VE EVAMİR KAVRAMI	11-12
I.II. XIX. YÜZYIL DEFTER TASNİF SİSTEMİ	12-13
I.III. KKTC ARŞİVLERİNDE BULUNAN EVAMİR DEFTERLERİ	14
I.III.I: KKTC MİLLİ ARŞİV VE ARAŞTIRMA DAİRESİ ARŞİVİ'NDE BULUNAN EVAMİR DEFTERLERİ	14
I.III.II. KIBRIS VAKIFLAR İDARESİ GENEL MÜDÜRLÜGÜ ARŞİVİ'NDE BULUNAN EVAMİR DEFTERLERİ	14
II. BÖLÜM: MUHASEBE KAVRAMI, MUHASEBE KELİMESİ'NİN TARİHÇESİ, OSMANLI MUHASEBE SİSTEMİ, OSMANLI DÖNEMİ KIBRIS MUHASEBE SİSTEMİ	15-21
rt.; II.I/ MUHASEBE KAVRAMI	15
II.II. MUHASEBE KELİMESİ'NİN TARİHÇESİ	15-18
II.III. OSMANLI MUHASEBE SİSTEMİ	18-21
II.IV. OSMANLI DÖNEMİ KIBRIS MUHASEBE SİSTEMİ	21
UL *BÖLÜM:"KIBRIS CEZİRESİ'NİN SEKSEN DOKUZ SENESİ EMİR-NAME KAYDI'* ADLI DEFTERİN TERCÜMESİ, *"KIBRIS CEZİRESİ'NİN SEKSEN DOKUZ SENESİ EMİR-NAME KAYDI"* ADLI DEFTERİN İNCELENMESİ VE *"KIBRIS CEZİRESİ'NİN SEKSEN DOKUZ SENESİ EMİR-NAME KAYDI"* ADLI DEFTERDE BULUNAN EMİR ÇEŞİTLERİ VE KURUMLAR	22-216
III.I.:"KIBRIS CEZİRESİ'NİN SEKSEN DOKUZ SENESİ EMİR-NAME KAYDI" ADLI DEFTERİN TERCÜMESİ	22-188
III.II.:"KIBRIS CEZİRESİ'NİN SEKSEN DOKUZ SENESİ EMİR-NAME KAYDI" ADLI DEFTERİN İNCELENMESİ	188-189

III.III.:"KJBRJS *CEZİRESİ'NİN SEKSEN DOKUZ SENESİ EMİR-NAME KAYDF'* ADLI DEFTERDE BULUNAN EMİR ÇEŞİTLERİ VE EMİRLER İÇİNDE GEÇEN KURUM ADLARI	189-216
IV. BÖLÜM: DEGERLENDİRME	217-218
V. BÖLÜM: SÖZLÜKÇE.....	219-225
VI. BÖLÜM: DİZİN	226-228
VII. BÖLÜM: KAYNAKÇA .....•.....	229
VIII. BÖLÜM: ORJİNAL METİN.....	230

KISALTMALAR

[illegible]musu sicilde kullanılan kısaltmalar aşağıdaki gibidir:

H.	: Hicri
M.	: Miladi
M.S.	: Milattan soma
M.Ö.	: Milattan önce
TDK.	: Türk Dil Kurumu
yy.	: Yüzyıl
vb.	: Ve benzeri
s.	: Sayfa
T.C.	: Türkiye Cumhuriyeti
KKTC	: Kuzey Kıbrıs Türk Cumhuriyeti
Y.D.Ü.	: Yakın Doğu Üniversitesi

GİRİŞ

H. 1289 (M. 1871) tarihine ait Kıbrıs'a Dersaadet'ten gelen emirlerin tutulduğu kayıtlardan oluşmaktadır. Bahse konu emirler farklı, farklı konuları içermekte olup, bu konuyla ilgili detaylarına tezin III. Bölüm'ün I. ve II. Kısım'da yer verilecektir.

Konuyla ilgili olarak KKTC üniversiteleri ile ilgili enstitülerde buna benzer bir tez örneği olmadığından dolayı, tezi inceleme süresince bazı sıkıntıların olduğunu ifade etmek isterim. O açıdan tezin incelenme aşamasında yaşanan olumsuzlukların hoşgörü içerisinde kabul edileceğine olan inancım tamdır.

Master tezi olarak kabul gören *"Kıbrıs Cezirest 'nin Seksen Dokuz Senesi Emir-name Kaydı"* adlı defterin tercümesi ve incelenmesi sırasında takip edilen metot, aşağıdaki gibi ele alınmaya gayret gösterilmiştir.

)Tezin İncelenme Metodolojisi:

Atatürk Üniversitesi Sosyal Bilimler Enstitüsü Ortaöğretim Sosyal Alanlar Eğitimi 'Ana Bilim Dalı'nda *"Ömer Lütfi Barkan 'ın Tarih Anlayışı"* üzerine master tezi olan Hatice Kaplan, Lütfi Barkan'ın Tarih Anlayışı üzerine şöyle demektedir: *"Ülkemizde yıllarca tarih, siyasi ve askeri olayların kronolojisi şeklinde verilmiştir. Osmanlı İmparatorluğu, 'nu daha iyi anlamamız için, onun iktisadi faaliyetlerinin, sosyal kültürel yapısının, nüfus yapısının vb detay£ar?n hı/inmesi mecburidir. İşte bu konuları içeren sosyal-ekonomik tarih araştırmaları ülkemizde Ömer Lütfi Barkan 'la başlamıştır. Onun tarih anlayışı üzerinde fl Dünya !Savaşı 'ndan sonra ortaya çıkan Fransız Anna/es Tarih Ekolü 'nün büyük etkisi olmuştur.*

---

[1] Peter, BURKE., Fransız Tarih Devrimi: Annales Okulu, (çev, Mehmet KÜÇÜK), Doğu-Batı Yayınları, Ankara, 2006, s. 23-24. Yazar kısaca okulu şöyle özetlemektedir: "Ünlü tarihci Peter Burke'nin *"Fransız Tarih Devrimi" diye adlandırdığı Annales Ekolü, tarihin disiplinlerarası karşılaştırmalı yazılması ve hatta bilim olarak kabul edilmesi iddiasıyla ortaya çıkmış olan bir tarih okuludur. "Anna/es d'Histoire Economique et Sociale " adlı dergiden adını almış olup, 20. yy. ortalarına doğru tarih anlayışını ve yazımını baştan başa değiştirmeyi başaracaktır. İktisat tarihçilerinden Otto Hintze 'nin "biz sadece sıradağları ve dorukları değil, dağların eteklerini de; yalnızca yüzeyin derinliklerini değil, bütün kıta ülkesini bilmek istiyoruz" çağrılarını yapmaları da işte tam da bu döneme denk gelmektedir. Ekol, mümkün olan bütün disiplinleri (psikoloji, sosyoloji, yerbilim, edebiyat vb.) tarih biliminin içeriğine alarak, yüzyıllar boyunca hakim olmuş olan vakanüvist (olayan/atıcılık) tarih yazımını ve 19. yy. 'da hüküm sürmüş olan "olgucu ve deneyci tarih anlayışı" 'nı değiştirmeyi başarmıştır. Kurumsal ve yapısal tarih, ardından yerbilimsel, iklimsel, kırsal, hatta ve hatta düşünceler tarihi, ırkbilim, nüfus bilim tarihi gibi çeşitli dalları da içine alarak "bütünsel tarih anlayışı "na çevirmiştir. Tekdüze bir tarih yazıcılığı yerini, toplum içinde yaşayan sıradan insanları, onların yaşamlarını, giyimlerini,*

Str·asbourg'da böyle bir ortamda öğrenimini yapmıştır. Özellikle arşivlerdeki malzemeyi kullanarak sosyo-ekonomik tarih araştırmalarıyla çığır açmıştır. Kaynaklar tam olarak ortaya çıkmadıkça, yapılan yorumların eksik olacağına inandığından dolayı arşiv malzemesine çok önem vermiştir".

Kaplan tezinin İkinci Bölüm'ün *"Ömer Lütfi Barkan'ın Tarih Anlayışı"* adlı 2. kısınırım 8. sayfasında ise şu bilgileri vermektedir: *"Bugünkü Türkiye'nin maliyesini, iktisadi ve içtimai bünyesini, coğrafyasını nasıl rakamsız, grafiksiz ve haritasız mütalaa etmek imkanı yoksalôn yüzyıl Türkiye'sinin tarihi coğrafyasını veya iktisadi tarihini aydınlatmayı kendisine hedef tutan tarih çalışmaları için de devre ait nüfus istatistiklerine zirai gelir kaynaklarının muhteliftarihlerdeki terekküp tarzlarını gösteren rakamlara ve burakamları manalandırmak için modern içtimai ilimlerin bilhassa kullandığı istatistik vasıta ve metotlarına ihtiyaç vardır".*

Hazırlamış olduğu master tezimde konuların daha çok, mali konuları içeren bir emirler olduğundan dolayı, Kaplan'ın tezinde yer alan Barkan'ın maliye tarihiyle ilgili görüşlerini de .aktarmanın yararlı olacağını düşünmekteyim. Buna göre: *"Barkan, ilmi ve sistemli şekilde Türkiye maliye tarihinin yazılmamasını eleştirerek, bir devletin gelir ve gider hesaplarının, yaşamış olduğu iktisadi bunalımların araştırılmamasını tarihimiz için büyük bir zaaf olarak görür. Bu nedenle, birçok bütçeyi inceleyerek maliye tarihi için malzeme hazırlamıştır. Tarihçinin, teşkilat ve idari-askeri kadro meselelerini ve bazı tarihi olayları aydınlatmak için foldU;&l:J ,kad:fı~, iktisadi konjonktürü tayin etmek, müzmin veya had buhranlı hallerde içtimai !ı'bunyenin tansiyon ve hararet derecesini ölçmek için de, maliye daireleri arşivlerinde ve 'devlet idaresinin muhasebe defterleri üzerinde. tetkikler yapması ve çok defa bir hastanın inabztni yoklar gibi, devlet bütçeleri gözden geçirmesi icap etmektedir".*

Barkan, Türkiye'de tarih eğitimi ve öğretimi problemlerine de değinmiştir. Ders kitaplarında, medeniyetler tarihi, sosyal ve ekonomik konuların olmamasını eleştirmiştir.

---

yediklerini ve içtiklerini, aşklarını, tutkularını, zaaflarını da tarihe dahil edip, çok yönlü olarak tarihi konuları zenginleştirmiştir. Böylece, sosyal tarih araştırmalarıyla devletlerin ya da orduların ihtişamlı başarıları veya başarısızlıkları yerine, ihmal edilmiş ve gölgede kalmış olan; kadınlar, köylüler, etnik gruplar ve cemaatler, hatta değişen ve modernleşen dünyada ortaya çıkmaya başlamış olan entelektüeller, işçiler, anarşistler ve feministlerde tarihe konu olmaya başarmıştır. Tarih; giderek tozlu raflarda kalmış, bizden ve içimizden olan bu sessiz grupların da sesi olmuş, tarih yazıcılığında da bir devrim yaşanmıştır. Anna/es Ekolünün belli başlı tarihçileri ise; Marc Bloch, Lucien Fevre; Bernard Braduel, George Duby, Marc Ferro, Eric Hobsbawn, Michel Foucault diye sıralanabilir. Ekolün Türkiye'deki ilk temsilcisi Ömer Lütfi Barkan'dır. Dünyaca ünlü tarihçimiz Halil İnalcık da, ekolün Türkiye'deki en önemli temsilcilerindendir".

derslerinin başarılı olması için ayrıntılı olarak sanat tarihi, kültür tarihi, düşünce tarihi, sosyal ve ekonomik tarihle ilgili konulara tarih kitaplarında yer verilmesi gerektiğini savunur. Kısaca vermeye çalıştığımız metodoloji üzerine bilgilerin daha çok tezin III. Bölüm'ünde detaylıca açıklanmaya çalışılmıştır.

Yine, tezin incelenmesine dair izlenen teknik yönteme geçmeden önce, genel olarak metnin yazı karakteri açısından birden fazla katip tarafından yazıldığını gözlemledim. Bu konuda örneğin *"2b"* kodlu orjinal defter sayfasında bulunan emirleri yazan katibin yazı karakteriyle, yine örneğin *"36b"* kodlu orjinal .defter sayfasında bulunan emirleri yazan katibin yazı karakterlerinin farklı olduğu gözlemlenmiştir.

Bahse konu orjinal defterden örnek alınarak verilen sayfalarda bulunan yazı karakterlerine bakıldığında, *"2b"* kodlu sayfadaki yazının küçük ve hafıfce yukarıya doğru yazılmış bir yazı stili olduğu görülürken, *"36b"* kodlu sayfadaki yazı karakterinin düz ve satır aralarının aralıklı olarak yazıldığı bir yazı stili olduğu görülmektedir.

Bu master tezinde orjinal metnin transkribesinden kaçınılmış olup, metnin araştırmacılar vb. konuyla ilgililerin daha kolay anlayabilmesi için günümüz Türkçe alfabesiyle sade, basit ve yalın bir şekilde yazılma yoluna gidilmiştir. Yine de bu konuda arzu eden araştırmacı ve/veya ilgililerin orjinal emirname kayıt defterine bakabilmesi ve metni orjinalinde okuyup karşılaştırabilmesi için, defterin bir kopyası Bölüm V'de yani, *"V Bölüm: OrjinalMetin"* adıyla yazılı bölümde aynen verilmiştir.

Yukarıda kısaca verilen bilgilerden sonra, bahse konu emirname kayıt defterinin incelenmesinde uyulan usule ait bilgileri de aşağıdaki gibi sıralamak mümkündür.

Öncelikle bahse konu defterde bulunan tüm emirlerin farklı konular içermiş olsa bile, ortak özelliğinin mali konularla bağlantılı oldukları açık ve aşikardır. Bu sebepten dolayı mali konuların tarihçesine bakıldığında, konunun *"Muhasebe Kavramı"*yla özdeşleştiği ve bağlantılı olduğu anlaşılmaktadır. İşte bu yüzden muhasebe kavramına ve tarihçesine bir nebze değinilme ihtiyacı hissedilmiş ve bir bölüm halinde açıklamaya çalışılmıştır.

Bu anlatım çerçevesinde konuya bakıldığında, bu konuda önemli araştırmalar yapan ve *"Muhasebe"* tarihçisinin babası olarak kabul gören Oktay Güvemli'nin Bordeaux Üniversitesi öğretim üyelerinden Prof. Dr. Jean Guy Degos'dan tercüme ettiği *"Muhasebe Tarihinde Araştırma Yöntemleri"* adlı makaleden aktardığı bilgilerle, muhasabe tarihinin incelenmesine ilişkin 3 önemli araçtan bahsetmektedir. Buna göre: *"1. Araç; Muhasebe Tarihcisinin Bir Hedefi Olmalıdır. 2. Araç; Muhasebe Tarihçisi Temel Bir Seçenek Yapmalıdır ve 3. Araç ise; Muhasebe Tarihçisinin UygunAraçlar Kullanması Gerekir".*

Güvemli devamla Degos'dan tercüme ettiği *"Muhasebe Tarihinde Araştırma Yöntemleri"* adlı makalenin 'Sonuç' kısmında da şunu eklemektedir: *"Tarih alanında araştırma yapan bir kişi verimliliği sağlayabilmek için üç bütünü, kümeyi çakıştırması gerekir: Hedefler bütünü, seçenekler bütünü ve tutumlar bütünü. O halde her araştırma projesi, tarihçinin amaçları ve niyeti uyarınca farklı olabilir. Fakat bütün başarısı, temel sorunlara yaklaşım biçimindeki incelikte, tercih edilen seçeneğin gerçekçiliğinde ve iyi sunuş yöntemlerini kullanmaktaki ustalığında saklıdır. Zira faktörlerin açıklamalı ve titiz bir şekilde incelenmesi, en azından niceliksel verilerin ortaya çıkarılması ve istatistiki verilerin testi kadar önemlidir"*.

1. Sicilin biçimsel yönden incelenmesi[1];
   - Emirname kayıt defterinin çevirisinde metne sadık kalınmaya çalışılmış, emirlerin kolay anlaşılabilmesi amacıyla metin kısımları *"12"* punto ve *"Time New Roman"* yazı karakteri ve normal şekilde kullanılırken, der-kenar *(dipnot)* olarak kullanılan notlar *ise"()"* içerisinde yine *"12"* punto, *"Time New Roman"* yazı karateri ve *"italic"* olarak gösterilmiştir.
   - Metinde okunamayan kelimeler "..." ile gösterilmiş olup, dipnot ile belirtilmiştir. Dipnot olarak verilmemiş ve ".." şeklinde gösterilenler ise, başta taplolardaki boşlukları kapatmak amacıyla verilmiştir. Ayrıca "..." şeklinde gösterilenler de, tarafımdan okunamayan Osmanlı Türkçesiyle de yazılmış kelimelerin için kullanılmıştır.
   - Emirname kayıt defterinde yer alan Arabca ve/veya Farsca asıllı kelimeler için Ferit Devellioğlu'nun (1970) hazırlamış olduğu *"Osmanlıca Lügat"* dikkate alınmış olsa bile, günümüz Türkçe'sinde kullanılan kelimeler, Giriş Bölümü'nün son kısmında da belirtildiği şekilde yazılmıştır.

     Örneğin: Mevcud [j..?.Y']-Mevcut

     Kaimmakam [r'l:i...ul!]-Kaymakam

     Kayd [-¥]-Kayıt

     Yigirmi [lS'"fa]-Yirmi

     Girne [~fi]-Girne gibi.

     Ancak yukarıda da ifade edildiği gibi kelimeler terkib içerisinde kullanılmş ise Osmanlıca Türk Lügat'ındaki gibi yazılmıştır.

[1] Balcı, Ali. Sosyal Bilimlerde Araştırma (Yöntem, Teknik ve İlkeler). Ankara: 2004

Örneğin: İsbat-ı vücud

Ba-kayd-ı hayat

Azl edilmişken gibi.

- Sicilde kullanılan kısaltmalara ilişkin bilgiler, *"Kısaltmalar"* bölümünde verilmiştir.
- Sicilde kaydı verilen emirlerin eksik hicri tarihleri"[ ]" şeklinde verilip "[12]88" gibi yazılarak verilmeye gayre gösterilmiştir.
- Emirname kayıt defterinde verilen bilgiler, liste şeklinde yazılmıştır.
- Emirname içerisinde yer alan emirlerin özetlerin orjinal defterde verilmiştir. Ancak söz konusu defterin emir özet fihristi kaydedilirken düzensiz verildiği tespit edilmiştir. Bundan dolayı eksik olan 49-146 arası emir özetleri verilme yönüne gidilmemiştir. Bu konudaki detaylı bilgi, tezin III. Bölümü'nün l. Kısmında yer almaktadır.
- Tezin tümü için tek bir sayfa numarası tercih edilmiş ve bu amaçla *"Sıra Sayı"* rakamı kullanılmıştır.
- Orjinal metin tarafımdan okunamayan kelimeler için "...", metnin kendi orjinal boşluğu içinse de yine" ..." ve dipnot verilerek belirtilmiştir.

2. Sicilin niteliksel yönden incelenmesi;

- Tezin I. Bölüm'ünde Evamir Kavramı, Osmanlı Defter Tasnifi, Evamir Defterleri, Kıbrıs'ta Arşivlerinde Bulunan Evamir Defterleri'ne ait detaylı bilgiler, II. Bölürtünde Muhasebe Kavramı, Muhasebe Tarihçesi, Osmanlı Muhasebe Sistemi, Osmanlı Dönemi Kıbrıs Muhasebe Sistemi'ne ait detaylı bilgiler, III. Bölüm'de *"Kıbrıs Ceziresi'nin Seksen Dokuz Senesi Emir-name Kaydı"* Adlı Defterin Tercümesi, *"Kıbrıs Ceziresi'nin Seksen Dokuz Senesi Emir-name Kaydı"* Adlı Defterin İnlecenmesi ve *"Kıbrıs Ceziresi'nin Seksen Dokuz Senesi Emir-name Kaydı"* Adlı Defterde Bulunan Emir Çeşitleri'ne ait detaylı bilgiler, IV. Bölüm'de Değerlendirme'ye ait bilgiler, V. Bölüm'de Orjinal Metin, VI. Bölüm'de Sözlükçe, VII. Bölüm'de Dizin ve en son olarak VIII. Bölüm'de ise Kaynakça'ya ait bilgiler verilmeye çalışılmıştır.
- Orjinal metnin Osmanlı Türkçe'sinden günümüz Türkçe'sine çevirisinde, metinde bulunan emirlerin numaralanmasında kolaylık ve anlaşılabilirlik olması amacıyla tek tip numara sistemi kullanılmıştır. Bahse konu tek tip numara sistemi de Romen rakamı numara sistemidir.

- Bahse konu defterde gelen emirler doğrultusunda kurumsal idari teşkilatlanmanın alt yapısı, yeterli bilgiye ulaşılamadığından dolayı yapılamamıştır. Ancak gelen her emir içerisinde bulunan kurum adları liste halinde verilmiştir.
- Bahse konu defterde bulunan emirlerden hareketle, emirlerin hangi kurumdan geldiği, hangi kuruma gönderildiği ve kimler tarafında gönderildiğine dair bilgiler ilgili bölüm içerisinde listeler halinde hazırlanmıştır.

BÖLÜM: EMİR VE EVAMİR KAVRAMI, XIX. YÜZYIL DEFTER TASNİF **S**İSTEMİ, KKTC ARŞİVLERİNDE BULUNAN EVAMİR DEFTERLERİ:

Bu bölümde, tezimin emirname defterlerine ait bir örnek olması, *"emir"* ve çoğulu olan *"evamir"* kelimelerinin anlamlarını, yine bahse konu defterte bulunan çeşitli emirlerin tutulduğu ve tasnif edildiği dönemin Tanzimat sonrası dönem olması sebebiyle, kısaca *"XIX. Yüzyıl Defter Tasnif Sistemi"* olarak da adlandırabileceğimiz tasnif sistemine ilişkin bilgilere yer verilecektir. Son olarak da konuyu tamamlamak adına KKTC'de bulunan iki önemli arşiv merkezinde bulunan diğer *"emir"* ve/veya *"evamir"* adı altında ya da benzer şekilde kaydedilmiş defter ve/veya defterlere ait defter kimlik bilgileri verilecektir.

I.I.Emir ve Evamir Kavramı:

"Emr" kelimesi, Arabca *"Emere-Fa'l-JaJ."* fiil kalıbından bir sözcük olup, iki farklı anlamı bulunmaktadır. Bunlardan birincisi: *"İş, Konu, Maslahat, Keyfiyet"* anlamında iken, ikinci de; *"Buyurma, Buyruk, Ferman, Bir makamdan iş hakkında yazılan yazı, emirname: Nezaretten bir emir geldi, emir kip, nehy karşıtı"*[3].

"Evamir" kelimesi ise, Arapca *"Emr"* kelimesinin çoğulu olup, *"Emirler, buyruklar"* anlamına gelmektedir[4].

Ayrıca *"Emr-yıl"* kelimesinin Osmanlı dönemine ait bir defterde kullanılması se1ı,ybiyl~; bahse konu kelimenin bu çerçeve içerisindeki anlamına da Mübahat Kütükoğlu'nurı *"Osmanlı Belgelerinin Dili (Diplomatk)"* adlı kitapta sayfa 9-11'de şöyle aktarmaktadır: *"Fermanın yazılmasına sebeb olan olay özetlendikten sonra bu konuda verilen emre geçilir. Bu rükün genelde iki kısımdan ibarettir. Birinci kısım, çok kere 'imdi vech-i meşruh ezere amel. olunmak babında' ibaresiyle başlayıp, 'ferman-ı alişanımsadır olmuştur' ibaresi ile son bulur. Padişahın, nakil kısmında anlatılan şey hakkındaki tutumu burada belirtilir. Neyin doğru ve gerekli olduğu, eskiden beri var olan tatbikat ve eğer gerekiyorsa böyle bir durumda verilecek cezadan bahs edilir. Bazan sadece fermanın muhatabı tarafından gönderilmiş olan bilgi, yapılan açıklamanın öğrenildiği bildirilir. Nadiren ise fermanın muhatabının hareketinden dolayı takdir sözlerine yer verilir. Ma-mafih, birçok fermanın bu kısmında padişahın kararı, muayyen bir şahsı hedef almamak üzere, kısa bir emir şeklinde yer alır. Emrin*

Parlatır, İsmail., Osmanlı Türkçesi Sözlüğü, Yargı Yayınları, s: 400, 2010-Ankara. Ayrıca bakınız: Kanar, Mehmet., Osmanlı Türkçesi Sözlüğü, Devellioğlu, Ferit.

Parlatır, İsmail., a.g.e., s: 423.

İlk kısmı, çok seyrek olarak da '... 'e icazet-i şerefim olmuşdur' yahut '... 'e rıza-yı şerefim yokdur' şeklinde son bulur. Bazan da bu ibareler yerine çoğu maliyeden yenilmiş eski fermanlara atıf yapılır. Bu ilk kısım, 'buyurdum ki' ifadesi ile başlayan emrin ikinci kısmına esas teşkil eder. XV. ve XVI. yüzyıllardaki fermanlarda 'buyurdum ki"yi takiben 'hükm-i şerifim/şerifimle vardıkda' ifadesi kesintisiz devam eder. Bu devir fermanlarının bazılarında 'buyurdum ki' bulunmayıp onun yerine 'gerekdir ki' kullanılmıştır. Hükm-i şerif hiç kullanılmadan 'buyurdum ki''den sonra 'vusul buldukda' şeklinde devam eden fermanlar da vardır. Bazı fermanlarda, 'buyurdum ki"den sonra hemen 'sadır olan ferman-ı şerifim mucibince' yahut 'hatt-ı humayun-ı şevket-makrunumla sadır fermân-ı celilü'l-kadrim ... ile' denilerek emre geçilir. Fermanların bir kısmında 'buyurdum ki' ile 'vardıkdalvusul buldukda' arasında bir açıklık bırakılmıştır. Bu açıklığın tamamen boş bırakıldığı fermanlar olduğu gibi 'emr-i şerifim' ibaresi ilave edilmiş olanlarına da rastlanır. Daha ince bir kalem kullanılıp üzerine rik serpilmiş olması dolayısiyle, fermanın yazılışı sırasında değil de sonradan ilave edildiği anlaşılan bu kelimelerden hükümdeki 'ha'ile şerifimdeki 'şın' dikkat çekecek bir biçimde uzatılmıştır. Emir/hükmün ikinci kısmında belli bir şahıs yahut şahıslar muhatap alınır. Padişahın nasıl yerime getirileceği veya tatbikatta nelerin yapılmaması gerektiği hususundaki 'bir an ve bir saat tehir ve ferahi etmeyüp vurup Diyarbekir Eyaleti'ne mutasarrıf olup muaccelen adamın gönderüp beratın ihracile JJJUkajyed olasın', 'bu babda vech-i meşruh üzere şeref-sudur eden işbu emr-i alişanımın mazmun-ı münifi birle amil olup', 'madmye-i mezburede olanetmekciler ihzar ediip dahi muhkem tenbih ü tekid eyleyesin ki', 'sadır olan fermân-ı şerifim mucebince zeamet-i mezbureyi muma-ileyh Mustafa'ya ... kat'i mukarrer edüp' şekillerinde başlayıp devam eden emirleri burada belirtir, fakat esasda emri/hüküm rüknünün birinci kısmında bildirilenlere pek fazla birşey katılmaz". Yine Kütükoğlu'nun bahse konu kitabında *"Emir"* kelimesinin farklı bir kullanımı olan *"Emir/Hüküm Tezikereleri"* olarak görülmekte ve detaylarına sayfa 250-251 arasında bulmak mümkündür.

I.II. **XIX. Yüzyıl Defter Tasnif Sistemi:**

Defterler; Osmanlı bürokrasisinde alınan kararların, hükme bağlanan konuların Divan ve Maliye kalemlerinde kaydolunduğu serilerdir.

Osmanlı Devleti'nde daha ilk dönemlerinden itibaren defter tutma geleneğinin olduğunu görmekteyiz. Buna bağlı olarak Osmanlı Arşivi'nde XIV. yüzyıl başlarından

:itibaren defterlere rastlanmaktadır. Mesela, arazi tahrirlerine ait bugüne ulaşabilen en eski defter 835 (1432) tarihini taşır ve XVI. yüzyılda *"mufassal", "icmal"* ve *"timar ruznamçe"* olmak üzere sayıları binleri geçer.

Ayrıca XVI.yüzyılda Divan-ı Hümayun kalemlerine ait mühimme, rüus, tahvil; ·defterdarlığa ait muhasebe, mukataa, ruznamçe, tamirat, keşif ve ahkam; askeri teşkilata ait mevacib; vakıflara ait vakıf ruznamçe defterleri ve benzerleriyle XVII. yüzyıldan sonra görülen şikayet defterleri, devletin sınırlarının ve teşkilatının zamanla büyümesi sonucu, bazıları evvelden mevcut, bir kısmı ihtiyaçtan doğan ve sayıları sadece Osmanlı Arşivi'nde yaklaşık 300.000'e ulaşan defter türlerini oluştururlar. Bunların dışında kazalarda kadılarca tutulan mahkeme kayıtları, merkezden gönderilen emirler ve mahalli kararların yazıldığı kadı sicilleri de önemli miktarlara ulaşmaktadır.

Defter tutmanın esas alındığı Osmanlı yazışmalarında, deftere kaydolunmayan hüküm ve beratlar muteber sayılmamıştır. Hatta bu defterler, zamanla devlet erkanının bulunduğu değişik mahallere, sandıklar içinde taşınarak idarenin kesintisiz çalışmasında pratik rol oynamışladır. Büyük Osmanlı askeri harekatları sırasında mali, idari, ve askeri işlerin halli için Divan-ı Hümayun'a ait çeşitli büroların ordu ile birlikte seferlere katıldıkları ve bunların bürokratik işlemleri layıkıyla, seri bir şekilde yerine getirebilmek ve gerektiğinde müracaat edebilmek için lüzumlu defterlerini beraberlerinde götürdükleri bilinmektedir

'fanzimat öncesi Osmanlı merkez teşkilatı dönemine ait defterler, iki ana seri halinde günümüze intikal etmiştir. Birincisi: Devletin siyası ve hukuki kararları ile beldelerin asayiş ve nizamına dair hükümlerin kaleme alındığı *Divan-ı Hümayun* *il* *Defterleri'dir.* İkincisi ise sadece mali konularda miri işlerden sayılan cizye, avarız ve mukataa işleriyle ilgili konuların düzenlenip kaydolunduğu Maliye, yani *Bab-ı Defteri Defterleri'* dir.

Ayrıca has, zeamet, timar, mülk, vakıf gibi arazi türlerini tayin ve tescil eden ana defterlerin muhafaza edildiği ve bu defterlerle ilgili günlük işlemlerin yapıldığı Defterhane-i Amire'ye ait defterler vardır. Bu dairede biriken defterler hüküm ihtiva etmezlerdi. Bunlar, hazineye ait arazinin kimlere ve ne maksatla tevcih edildiğini, zaman zaman yapılan değişikliklerle, vergi ve resmlerin müfredatını, kimlere tarh ve tevzi edildiğini gösteren muhtelif defterlerdir[1].

TC Başbakanlık Devlet Arşivleri. Osmanlı Arşivi Daire Başkanlığı Osmanlı Arşiv Rehberi.

I.III. KKTC Arşivlerinde Bulunan Emir Defterleri:

KKTC'nde iki önemli arşiv bulunmaktadır. Bunlardan birisi olan Milli Arşiv ve Araştırma Dairesi diğeri de Kıbrıs Vakıflar İdaresi Genel Müdürlüğü arşividir. Bahse konu arşivlerdeki defterlere ilişkin bilgiler aşağıdaki gibidir.

I.III.I. KKTC Milli Arşiv ve Araştırma Dairesi Arşivi'nde Bulunan Evamir Defterleri:

KKTC Milli Arşiv ve Araştırma Dairesi[6] bünyesinde tesbit ettiğim kadarıyla içerisinde master tezi olarak da hazırladığım emir, emirname veya evamir adıyla geçen 5 adet defter bulunmaktadır. Bahse konu defterleri kodları ve numaraları aşağıdaki gibidir.

Sıra No	Kod No	Defter Adı
1	Mut.Osm.[7] 5	Kıbrıs Cezıresi'nin Seksen Dokuz Senesi Emir-name Kaydı
2	Mut.Osm. 9	Mutasarrıflığa Dair Şeref-varid Olan Emir-name Ceridesi
3	Mut.Osm. 10	Nezaretten Gelen Evamir Hülasasıyla Telgraf ve Muharrerat Kayıt Defteri
4	Mut.Osm. 11	89 Senesi Evamir-name Kaydı
5	Mut.Osm. 12	Nezaretten Mutasarrıflığa Emir-name

I.III.II.Kıbrıs Vakıflar İdaresi Genel Müdürlüğü Arşivi'nde Bulunan Evamir Defterleri:

Kıbrıs Vakıflar İdaresi Genel Müdürlüğü[8] arşivinde sadece 1 adet evamir defteri bulunmaktadır. Bahse konu evamir defterin kod ve numarası aşağıdaki gibidir.

Sıra No	Kod No	Defter Adı
13	Osm. Def.[9] J	Mutasarrıflık Gelen Evamir Kaydı

[6] KKTC Milli Arşiv ve Araştırma Dairesi'ne ait detaylı bilgi www.arsiv.kamunet.net adresinde alınabilir.

[7] Mut. Osm. kısaltması, Milli arşiv ve Araştırma Dairesi'nde kullanılan bir kod olup, Osmanlı Mutasarrıflığı'na ait defterleri ifade etmektedir.

[8] Kıbrıs Vakıflar İdaresi Genel Müdürlüğü'ne ait detaylı bilgi www.evkaf.org adresinden alınabilir.

[9] Osm. Def. kısaltması, Kıbrıs Vakıflar İdaresi Genel Müdürlüğü Arşivi'nde kullanılan bir kod olup, idare arşivinde bulunan Osmanlı Defterleri'ni ifade etmektedir.

II. BÖLÜM: MUHASEBE KAVRAMI, MUHASEBE KELİMESİ'NİN TARİHÇESİ, OSMANLI MUHASEBE SİSTEMİ, OSMANLI DÖNEMİ KI8RIS MUHASEBE SİSTEMİ:

Bu bölümde, tezde yer alan muhasebeye ilişkin emirler olduğundan dolayı, Muhasebe Kavramı'na, Muhasebe Kelimesi'nin tarihçesi'ne, Osmanlı Muhasebe Sistemi'ne ve Osmanlı Dönemi Kıbrıs Muhasebe Sistemi hakkında bilgilere yer verilecektir.

II.I. Muhasebe Kavramı:

"Muhasebe" kelimesi Arapça asılı olan *"hisab"* yani; hesap sözcüğünden türetilmiş olup, Türkçe sözlüklerde *"hesap yapma, hesaplaşma, karşılıklı hesap görme, hesap işleriyle uğraşma, hesapların tümü, saymanlık, bir şeyin olumlu veya olumsuz yönlerini gözden geçirerek karar vermek veya bir yargıya varmak"* şeklinde tanımlanmaktadır[10].

II.II. Muhasebenin Tarihçesi:

Can'ın *"Luca Pacioli Muhasebenin Babası mıdır ?"* adlı makalesinde, konuya *"muhasebe tarihçileri yazının ve rakamların icadını muhasebeye bağlamakta olduğunu ve yazı ve rakamın insanların muhasebe ihtiyacından doğmuş ve gelişmiş olduğunu ileri ,~ürülrh~ktedir"* şeklinde devam etmektedir[11].

Buradan hareketle muhasebenin ilk nerede ve ne zaman ortaya çıktığına dair kesin "bilr bilginin bulunmadığı ve insanlık tarihiyle paralel bir seyir izlediği görüşü muhasebe tarihçileri tarafından kabul edilen bir görüş olarak karşımıza çıkmaktadır. Zaten Can *"Bir Ayetin Işığında İslam Dinin Muhasebeye Bakışı"* adlı makalesinde birçok yabancı araştırmacıdan aktardığı konuyla ilgili bilgileri şöyle vermektedir: *"İlkel biçimde hesap tutma tekniğinin doğuşu mübadelenin başladığı çağlara kadar uzanır. Bu nedenle muhasebe, bütün yönetim tekniklerinin en eskisi olarak kabul edilmektedir. Plunkett'e göre muhasebe, mesleklerin de en eskisidir. Muhasebenin tarihi hakkında elde bulunan sınırlı sayıda kaynakların çoğu muhasebe tarihinin ilk önce Asurlardan başladığını ve*

---

[10] Can, A. Vecdi., *"Bir Ayetin Işığında İslam Dinin Muhasebeye Bakışı"*, Akademik Bakış, s: 15, Ekim-2008. A.yrıca bakınız: Güvemli, Oktay., *"Türk Devletleri Muhasebe Tarihi (I-II-III)"*, I. Cilt, Muhasebe Öğretim Üyeleri Bilim ve Dayanışma Vakfı Yayını No. 1, Avcıol Basım-Yayın, 1995. Erkan Karaarslan, Ülkemizde Devlet Muhasebesinin Serüveni, Satıştay Dergisi, sayı: 54, s: 37.

[11] Can, A. *Vecd~.,."~u~a Pacio~i_M_uh~~eb<;_ni~ Ba?as~ mıdır?"*, Akade~ik Bakış, Uluslararası Hakemli Sosyal Bilimler Dergisi, Iktısat ve Gırışımcılık Unıversıtesı, Calalabat-Krrgısıztan. Bakınız: www.akademikbakis.org, s: 12, Makale No: 8, 2007.

buradan Mısıra ve Asırlarca sonra da Pacioli zamanında İtalya'ya geçtiğini yazmaktadır. Muhasebe ile ilgili ilk yazılı belgelere M,Ö. 5000 .yıllanndà Sümerlilerde, M.Ö. 4000 yıllarındà İbranilerde, M.Ö. 3000 yıllarındà Mısırlılarda, M.Ö. 2000 yıllartndà Babillilerde M.Ö. 500 yıllarındà Yunanlılarda rastlamak mümkündür. Muhasebe ile ilgili gelişmelerin milat ve milattan sonraki dönemlerde Romalılar ile sürdüğünü yazan kaynaklar Türkler ve Araplar' dan hemen hiç bahsetmemektedir. Aynı şekilde İranlılar, Hintliler ve Çinlilerin de çoğu zaman esamesi okunmadan gelişmelerin M.S. 1.500 yıllarına kadar Venedikliler ile devam ettiği anlatılmaktadır. Türk, Arap, İran, Hint, Çin gibi uygarlıkların muhasebe gelişmeleri üzerindeki etkilerini inceleyen kaynak sayısı yok denecek kadar azdır. Bu nedenle tarihsel siireçteAvrupa'nın olduğu kadar Asya ile Arabistan coğrafyasının muhasebe gelişimine katkılarını ortaya koyan muhasebe tarihi ile ilgili çalışmaların yapılmasına ihtiyaç vardır.

Bu çalışmanın çıkış noktasını yukarıda ifade edilen eksikliğin neden· olduğu rahatsızlık oluşturmaktadır. Daha açık bir anlatımla muhasebenin tarihsel gelişiminde diğer milletler ile birlikte özellikle Arapların ve Türklerin hakkının da teslim edilmesi gerektiği düşünülmektedir. Örneğin batıda çok sonralan kullanılmaya başlayan sayım cetvelleri, cari hesaplar, çeşitli hesap özetleri ve yönetim hesaplan esasında Arap Uygarlığı 'na aittir. İslam Dünyası 'nda özellikle matematik alanındaki ilerlemeler muhasebe gelişmelerinde çok önemli rol oynamıştır. Sınırlı sayıda da olsa bu konuda basi: çalışmaların olduğu, bilgi ve belgelerin bulunduğu belirtilmelidir. Özellikle İslamiyet ile beraber Müslüman toplumların bilimsel, kültürel, sosyal ve ekonomik yapılarında önemli değişimler meydana geldiği bir gerçektir. Muhasebe gelişmelerini bu değişimlerden bağımsız düşünmek mümkün olmadığına göre İslam din, düşünce ve kültürünün muhasebe gelişmelerini etkilemiş olma ihtimali kabul edilmeli ve araştırmaya-incelemeye değer bulunmalıdır".

Can muhasebe tarihine İslam dininin yalnızca insanın canını, aklını, neslini vb. korumaya almadığından, buna ilaveten insanın varlıkları ve haklan koruma amacıyla bütünleştiğinden bahsetmektedir. Mülkiyetin muhafazası, adaletin tecellisi, toplumsal düzenin sağlanması, yanı sıra israfın önlenmesi ve verimliliğin arttırılması gibi hususlara da dikkat çeken Can makelesinde, muhasebe ile İslam dininin temelde aynı şeyleri söylediğini iddia etmektedir.

Bu noktadan hareketle Can, İslam ile muhasebe arasındaki ilişkiyi Bakara Suresi'nin 282. ayetinde şöyle açıklamaktadır: *"Alfred Isaac Muhasebe Nazariyesi isimli kitabında derki: 'Eski zamanlarda muhasebe, defter tutmakla bir tutuluyordu. Halbuki*

bugünkü iktisatta defter tutma usulündeki, kayıtlardan başka bir takım kayıtlar da peyda olmuş ve muhasebe mefhumu.gittikçe genişlemiştir'. Homgren ise şu benzetmeyi yapar: 'Muhasebe geniş bir konudur .. Nasıl aritmetik, geniş matematik disiplininin küçük bir parçası ise; defter tutma da geniş muhasebe disiplininin bir parçasıdır'. Geçmişte salt bir kayıt sistemi görünümü arz etmiş olan muhasebe kuşkusuz bugün bu dar çerçeveden çıkmış ve yalnızca kaydetmekle kalmayıp raporlayan, yorumlayan, eleştiren, önerilerde bulunan modem kimliğine bürünmüştür. Fakat bu gelişmeleronun geçmişte ve halen özünde mali olay veya işlemleri kayıtlama esasını ortadan kaldırmamıştır.

Kısaca, bugün ne kadar fazla işlevle donatılmış olursa olsun muhasebenin özünde halen mali olayların kayıtlanması vardır ve muhasebenin kendisinden beklenen diğer işlevleri yerine getirmesi büyük oranda buna bağlıdır. İslam dininin temel kaynağı olan 'Kur'ani'ın diğer kutsal kitaplardanfarklı olarak mali olayların kayıt altına alınması konusunda getirdiği açıklamalar dikkat çekicidir. 'Kuran' incelendiğinde muhasebenin temelinde yatan mali olayların kayıt altına alınması düşüncesinin aynı zamanda ilahi emirler ile desteklendiği görülebilecektir. Bilindiği üzere 'Kur' an', diğer kutsal kitaplar gibi, belli ayetlerden ve ayetlerin aynı başlık altında toplandığı belli surelerden oluşur. Kuranın en uzun surelerinden biri olan 'Bakara' Suresi birçok ekonomik ve sosyal olayı konu almaktadır. Veda Haccı'nda Mekke'de inen 281. ayet dışında Medine'de inmiş olan 'Bakara' Suresi toplam 286 ayettir. Bu sure adını, 67-71. ayetlerde Yahudilere kesmel-eri (mredilen sığırdan alır. İnanca, ahlaka dair konuların yanısıra yaşamsal düzene ilişkin hükümlerin önemli bir kısmı bu surede yer almaktadır".

Genel anlamda Bakara Suresi'ne bakıldığında, insanların inanç dünyasıyla ilgili konularla sınırlı olmayıp; alış-veriş, borç-alacak gibi ticari hayatla ilgili önemli hüküm ve düzenlemeleri de içerdiği İslam tarihcilerince aktarılmaktadır. Kur'an'ın en uzun suresinin en uzun ayeti olan *"Bakara"* Suresi'nin 282. ayeti muhasebenin özünü oluşturan kayıtlama eylemini ilahi bir buyruk olarak açıkça ortaya koymaktadır. Buna göre bahse konu ayetin meali[12] aşağıdaki gibidir: *"Ey iman edenler! Belirlenmiş bir süre için birbirinize borçlandığınız vakit onu yazın. Bir katip onu aranızda adaletle yazsın.hiçbir katip Allah'ın kendisine öğrettiği gibi yazmaktan geri durmasın; (her şeyi olduğu gibi) yazsın. Üzerinde hak olan kimse (borçlu) de yazdırsın, rabbinden korksun ve borcunu asla eksik yazdırmasın. Şayet borçlu sefih veya aklı zayıf veya*

[12] Bahse konu ayetin meali konusunda birçok yazarın farklı mealine karşılık özelrini ayni olduğu söylemek gerekmektedir. Yine de ben bu konuda Diyanet İşleri Başkanlığı'nın hazırlamış olduğu meali kullandığımı belirtmek isterim.

kendisi söyleyip yazdıramayacak durumda ise, velisi adaletle yazdırsın. Erkeklerinizden iki de şahit bulundurun. Eğer iki erkek bulunamazsa rıza göstereceğiniz şahitlerden bir erkek ile -biri yanılırsa diğerinin ona hatırlatması için- iki kadın (olsun). Çağınldıklan vakir şahitler gelmemezlik etmesin. Büyük veya küçük, vadesine kadar hiçbir şeyi yazmaktansakın üşenmeyin. Böyle yapmanız Allah nezdinde daha adaletli, şehadet için daha sağlam, şüpheye düşmemeniz için daha uygundur. Ancak aranızda yapıp bitirdiğiniz peşin bir ticaret olursa, bu durum farklıdır. Bu durumda onu yazmamanızda sizin için bir akınca yoktur. (Genellikle) alış-veriş yaptığınızda şahit tutun. Ne yazan, ne de şahit zarara uğratılsın. Eğer bunu yaparsanız (zarar verirseniz) şüphe yok ki bu, sizin yoldan çıkmanız demektir. Allah 'tan. korkun. Allah size gerekli olanı öğretiyor. Allah her şeyi bilmektedir".

Yine Can makalesinde bahse konu ayetin nüzul sebebini de Elmalı Hamdi' den aktarmayla şöyle açıklamaktadır. Buna göre: *"Bu birinci ayete 'Müdayene Ayeti' denilir ki, Kur'an'daki en uzun ayet budur. Bir rivayete göre; nüzul sebebi 'selem' denilen alışverişlerdir. Selem, alış-verişe konu malın ödemesinin önceden tesliminin ise sonradan yapıldığı bir alışveriş türüdür. Selem, peşin para ile veresiye mal almak demektir. Rivayet böyle olmakla birlikte 282. ayetin her çeşit alışverişi ve borçlanmayı kapsadığı müfessir/erce kabul edilmektedir".*

;;JI.UIJ'Osmanlı Muhasebe Sistemi:

Genel olarak bakıldığı zaman modem Türkiye'nin muhasebe sistemini Osmanlı'dan aldığı hatta bunu ta kuruluşuna kadar götürmek mümkündür. Bugün Osmanlı' da temel olarak kabul görmüş bazı ilke ve kuralı alarak, günün şartlarına göre de değişen muhasebe sistemlerine ayak uydurduğunu söylemek yanlış olmaz. Osmanlı muhasebesine genel anlamda bakıldığı zaman, öne çıkanların iç muhasebe denetiminin ve kesin hesabın kısa sürede çıkarılmasının olduğu, devletin gerir artırıcı, masrafları kontrol edici, tahsilatın hızlandırılması gibi birçok niteliği taşıdığı görülmektedir. Osmanlı Devleti'nin gelirlerini tıpkı İslam ülkelerindeki şer'i hükümler çerçevesinde alınan harç, cizye, zekat ve aşar vb. gibi gelirler oluşturuken, giderlerini de tamamen orduya harcamaktadır. İşte bundan dolayıdır ki Osmanlı Devleti parayla ilgili kurum olan Defterdarlık ordunun içinde doğmuş ve gelişmiştir[1].

[1] Güler, Mahmut Selin ve Gülcicek, Miraç., *"Ülkemizde Devlet Muhasebesinin Tarihi Gelişimi"*, Kamu Hesaplarına Uzman Bakış, s: 59. Ayrıca bakınız: Meriç., Metin, *"Osmanlı Bütce Sistemi"*, s: 227.

Meriç'in *"Osmanlı Devlet Bütcesi"* adlı makalesinde defterdarlık ile ilgili görüşlerini şöyle sürdürmektedir: *"Defterdar sadece maliyesini yönetmekle kalmaz, devlet hesaplarını da tutar ve muhafaza ederdi. Defterdarlık içinde bulunan 'Defter Eminliği' devlete ait önemli kayıtları tutardı. Bunlar 'İcmal' denilen bimevi o dönemin bütçelerini oluşturan belgelerdir. Bu belgeler ile Eyalet Defterdarlıkları, bölgelerindeki devlet gelir ve giderlerini merkeze bildirirler ve merkezi idareye ait gelirler de tahsil edilip yollarlardı. Bunları alan 'Defter Emini' devletin gelir ve gider durumunu gösteren icmal taplosunu hazırlayıp, düzenlemekteydi".*

Yine Meriç makalesinde genel bir değerlendirmeyle Osmanlı'nın kuruluşundan II. Selim'e kadar olan mali uygulamaların *"Şeriat Bütcesi"* olarak adlandırıldığını ve yapilan uygulamalardaki İslami bütce sisteminin, gelirlerin giderlere tahsisi usulü şeklinde bazı değişikliklerle yapıldığını aktarmaktadır. Hatta Meriç makalesinde, bu uygulamaların devletin kuruluşunda genelde yerleşme ve savaş harcamaları şeklinde olduğunu da ilave etmektedir. Meriç makalesinde I. Murat zamanında savaşta kazanılan yerlerden vergi alındığını, I. Beyazıt döneminde ise de savaş tazminatı usulünün konduğunu örnek olarak göstermektedir.

Osmanlı Devleti'nin ordu içerisinde doğan kurumu olan Defterdarlık örgütünün [bar Defterdar, Yardımcı Defterdarlık gibi.] ve diğer mali yasal düzenlemelere ilişkin temel adımların XV. yy.'da şekillendiği, bunun da *"Kanun-ı Mehmedi"* adıyla Fatih Şı.ıJtan M~hmet tarafından yapıldığı görülmektedir. Söz konusu düzenlemelerin ardından da Osmanlı Devleti mali (muhasebe) sisteminin daha güçlü hale geldiği ve ardından da Osmanlı'nın tüm alanlarında başarıyı yakalamasına imkan tanıdığını söylemek rahatlıkla mümkündür.

XVII. yy.'a kadar ki dönemde Osmanlı daha çok geçmiş yılların bütce gelir ve giderleri çerçevesinde oluşturduğu mali sistemini aktaran düzelnemeleri içermektedir. Bu çalışmaların en tanınmışları I. Ahmet zamanında hazırlanan 1609 tarihli Ayni Ali Efendi'rıin *"Masraf Cetveli"*, 1654[14] tarihli Tarhuncu Mehmet Paşa'nın *"Muvazene Layihası"*[15] ile 1660 tarihli Eyyüb Efendi'nin *"Cetveli"*[16]dir. Bahse konu layiha ile ilgili olarak Güvemli şunları söylemektedir: *"Lahiya 'da Devletin gelir ve giderleri ayrıntılı olarak sayılmış, yani bütçe yapılmış ve bütçe açığının ne şekilde kapatılacağı gösterilmiştir".*

---

[14] Bazı kaynaklar, söz konusu tarihi 1551 olarak vermektedirler.
[15] Güvemli., Cilt: II, age.
[16] Meriç., Metin, a.g.e., s: 229-238.

Osmanlı devlet muhasebesi ile ilgili olarak dikkat çeken diğer önemli bir hususta, kullanılan siyakat yazısıdır. Siyakat yazısı okunması zor olan bir yazı çeşidi olduğundan bunalanda kullanılmasının mantığı kendiliğinden ortaya-çıkmaktadır. Özellikle Tarhuncu Paşa'nın layihası Osmanlı 'nm buna ne kadar önem verdiğini oartaya koymakta ve tutarlı bir muhasebe düzeninin sağlanmasına katkı koyduğu görülmektedir. Klasik olarak Osmanlı Tarihçilerinin kullandığı bir tabir olan *"Osmanlı Yükselme Devri"nde* Osmanlı maliyesinin gelir ile gider taplosunun dayandığı savaş ekonomisi Osmanlı'yı ayakta tutarken, XVII. yy'dan itibaren tersine dönen gelir ve gider taplosunun Osmanlı'yı mali bunalımlara sürüklediğini de rahatlıkla görmekteyiz. O amaçla mali sistem ve disiplinin önemi, tıpkı muhasebe tarihinin insanlık tarihi kadar eski olduğu ortaya koymaya gayret gösteren muhasebe tarihçilerinin bu konudaki haklılığını da ortaya koymaktadır.

XVII. ve XVIII. yy'. 'Iarda mali taplosunun bozulmasıyla, içine düştüğü bunalımların getirdiği her alandaki olumsuzluklardan kurtulmak adına bir takım önlemler almaya çalışan Osmanlı'nın Tanzimat'a kadar sadece 3 ana tedbiri uygulamaya çalıştığı görülmektedir. Bahse konu uygulamalardan birincisi paranın değerinin düşürülmesi, ikincisi müsadere uygulamalarına geçilmesi ve üçüncüsü de tımarlara el koyarak hazineye devretmek ve ağır vergiler koymak şeklinde devam etmiştir. Bu uygulamaların çok başarılı olmadığı Tanzimat döneminde yapılan köklü değişikliklerle daha iyi anlaşılmıştır[17].

T'fuzimat döneminde mali uygulamalarla ilgili yapılan düzenlemelere ilişkin *"Tanzimat Dönemi Osmanlı Maliyesi"* adlı bir makale yazan Tevfik Güran, makalesinde şu görüşlere yer vermektedir: *"Tanzimat dönemi Osmanlı bürokratları imparatorluğun idari ve toprak bütünlüğünün zayıflamasının merkezi devletin güçlenmesine, bunun ise yeterli ve sağlam bir mali tabanın oluşturulmasına bağlı olduğunu düşünüyorlardı. Bu yüzden mali meselelerin çözümlenmesini idari reformların başarıya ulaşmasının temel şartı olarak görüyorlardı. Merkezi yönetimin bu dönemdeki en önemli mali problemi mali kaynakların yetersizliğiydi. Tanzimat yönetimi, bu problemi ülke içi kaynaklar geliştirerek ve idarenin mali etkinliğini arttırarak çözmek istiyorlardı. Bu nedenle de Tanzimat Dönemi 'nin başlangıç yılları mali yönetimin gayretiyle geçmişti. Tanzimat dôneminmde mali yönetimin yeniden düzenlenmesi yönünde atılan ilk ve en önemli adım, Maliye Nezareti 'nin tüm mali işleri düzenleyen ve denetleyen bir nezaret olarak kurulmasıdır. l}u nezarete bağlı olarak oluşturulan Maliye Hazinesi de daha önce devlet*

---

[17] Uler, Mahmut Selin ve Gülçiçek, Miraç., a.g.e., s: 60. Ayrıca bakınız; Güvemli, a.g.e., Cilt II, s. VII-VIII . Meriç., Metin, a.g.e., s: 229-238.

gelir ve gideri/erinin belirli bölümlerini kontrol eden mansure ve Redif hazineleriyle Hazine-i Amire 'nin yerini alarak tüm devlet gelir ve giderlerini yöneten tek hazine haline getirilmiştir. Böylece devletin 17. ve 18. yüzyıllardaki gelişmeler sonucunda kontrol etme gücünü yitirdiği iktisadi kaynaklarını yeniden ele geçirme. ve elde ettiği bu kaynakları devlet tarafından yürütülen hizmetler arasında ekonomik gelişmeyi ve ülkenin güçlenmesini sağlayacak şekilde dağıtma konusunda ondokuzuncu yüzyılın başlarından itibaren giriştiği çabaların son adımı da atılmış oldu".

Yukarıda kıcasa olarak Tanzimat döneminde yapılmaya çalışılan mali düzenlemenin çerçevesini veren Güran, Tanzimat öncesi dönemde *"Baş Muhasebe Kalemi"* yerine kurulan *"Maliye Muhasebe Kalemi"* adlı yapının Tanzimat döneminde yapılan en önemli büro olarak görüldüğünü belirtmesiydi. Bahse konu büronun görevinin hesapları tutmak olduğunun altını çizen Güran, büronun kendi içinde *"Varidat"* ve *"Mesarifat"* adı altında iki kısımdan oluştuğunu da ilave etmektedir[18].

Yapılan bu düzenlemeler çerçevesinde ön plana çıkan en önemli özellik, Maliye Nezareti ile Maliye Hazinesi'nin kurulmuş olması ve mali yönetiminin merkezileştirilmesiydi. Bu da bütce geleneğinin doğmasına sebebiyet verdi[19]. Bu uygulamalardan sonra devletin gelir artmıştır.

Genel olarak Tanzimatla birlikte hazine ve bütçe birliğinin sağlandığı gibi yönetim de tek elden olarak kurulan Maliye Nezareti'ne devredilmiştir. Elbette ki bu r,;µygutfunalarıöncelikle dış mali çevrelerle yakın ilişkilerin başlamasına ve bu dönemde yani, dış borçlanmanın arttığı 1860'lardan itibaren vergi, bütçe, devlet muhasebesi, para, bankacılık, borsa, hazine işlemleri ve özel mülkiyet konularında batılı kurum ve kurallar Osmanlı Devleti'rıe girip yerleşmeye başladı[20].

Tanzimat'ın her alanda getirdiği reformlar ve hukuki düzenlemeler gibi mali konulardaki ilk yapılanmalar ve tanımlar da 1876 Anayasası'na girmiştir.

II.IV. Osmanlı Dönemi Kıbrıs Muhasebe Sistemi:

Osmanlı Devleti'nin bir parçası olan Kıbrıs adasının, tüm teşkilatlarda olduğu gibi mali teşkilatta da küçük ölçekli bir yapısı olduğu kuşku götürmez bir gerçektir.

---

18 Güran., Tevfik, *"Tanzimat Dönemi Osmanlı Maliyesi"*, s: 79.
19 Meriç., Metin, a.g.e., s: 229-238.
20 Giller, Mahmut Selin ve Gülçiçek, Miraç., a.g.e., s: 61.

III. BÖLÜM: *"KIBRIS CEZİRESİ.'NİN SEKSEN DOKUZ SENESİ EMİR-NAME KAYDI"* ADLI DEFTERİN TERCÜMESİ, *"KIBRIS CEZİRESİ'NİN SEKSEN DOKUZ SENESİ EMİR-NAME KAYDI"* ADLI DEFTERİN İNCELENMESİ VE *"KIBRIS CEZİRESİ'NİNSEKSEN DOKUZ SENESİ EMİR-NAME KAYDI"* ADLI DEFTERDE BULUNAN EMİR ÇEŞİTLERİ VE EMİRLER İÇİNDE GEÇEN KURUM ADLARI:

Bu bölümde, master tezime konu olan *"Kıbrıs Cezirесi 'nin Seksen Dokuz Senesi Emir-name Kaydı"* adlı emir defterinin tercümesi, incelenmesi, defterde bulunan emir çeşitleri ve o dönemde bulunan kurumlara dair bilgiler verilecektir.

III.I. *"Kıbrıs Cezirесi'nin Seksen Dokuz Senesi Emir-name Kaydı"* Adlı Defterin Tercümesi:

Bahse konu defterin Osmanlı Türkçesi'nden günümüz Türkçe harflerine çevrilmiş hali aşağıdaki gibi olup, tezin *"Giriş"* Bölümü'nde üzere nasıl bir yönetmle tercüme edildiğine dair bilgilere verilmiş ve bu bağlamda tercümesi yapılmıştır. Bahse konu tezin tercümesi sırasında arşivden alınmış orjinal metinde arşiv Osmanlıca dil uzmanları ve/veya personelince verilmiş sayfa numarası yanında orjinal sayfa numaralarının da olması ve karışıklığa sebebiyet verilmemesi için emir hükümlerinin numarası (...) içerisinde gösterilmiş, her bir emir hükmü için sıra numarası verilmiş ve bazı sayfalarda 1 'den fazla olan emir hükümleri için)' de düzenleme yoluna gidilmiştir. Bu konudaki detaylar, tezin ilk sıra hükmünde dipnot olarak verilmiştir.

* * *

I[21] (numru ...[22], II)

ıbrıs Cezirесi'nin Seksen Dokuz Senesi Emir-name Kaydı.

inname kitabının, ilk kapağında yani, fihrist öncesi emir hükümlerin tercümesidir.

l~ymesun Kaymakamlığı 'na en defatir ve evrakın miktarı Fi 20 Mayıs sene 88 (ba-yed-i sandık ...)	Girne Kaymakamlığı'na gönderilen evrak ve defatirin miktarı Fi 20 Mayıs sene 88 (ba-yed-i Yusuf Çavuş)	Değirmenlik : Kaymakamlığı'na gönderilen evrak ve defatirin miktarı Fi 20 Mayıs sene 88 (ba-yed-i Zabtiye Hasan Onbaşı)
Yevmiye-i mesarifat-2	Yevmiye-i mesarifat-2	Yevmiye-i mesarifat-2
Yevmiye-i varidat-2	Yevmiye-i varidat-2	Yevmiye-i varidat-2
Askeriyye mazbatası-42	Askeriyye mazbatası-33	Askeriyye mazbatası-lvü ʊ

Söz konusu numara orijinal metnin fihrist öncesinde bulunan hükümler olduğundan, orijinal metnin hükümlerine verilen numaradan farklı bir numara verilmiş ve bu amaçla Romen rakamı kullanılmıştır. Söz konusu ilk Romen rakamı hüküm numarasını, ikinci numara ise sayfa numarasını göstermektedir.

Orjinal defterde söz konusu hükmün numarası verilmemiştir.

Vergi mazbatası-37	Vergi mazbatası-38	Vergi mazbatası-190

* * *

Vakı olan talep üzerine gönderilen ağnam defter vesairesi Fi 25 Mayıs 88 (Hafa)	Mağusa Kaymakamlığı 'na gönderilen evrak ve defatirin miktarı Fi 12 Haziran sene 88	Tuzla Kazası'na gönderilen evrak ve defatirin miktarı Fi 1 Haziran sene 88
Tahsilat numrusu-1	Yevmiye-i mesarifat-2	Vergi mazbatası-60
El defteri-2	Yevmiye-i varidat-2	Askeriyye mazbatası- 71
...-3	Askeriye mazbatası-59	...
...	Vergi mazbatası-80	...

* * *

BafKazası'na gönderilen evrak ve defatirin miktarı Fi 12 Haziran sene 88
Askeriye mazbatası-59
Vergi mazbatası -80
Masraf defteri-2
Varidat defteri-2

* * *

II (numru ... [23] III)

...ru	Esami-i Nevahi	Bedel-i ...	'Seksen Seki-i Bedel-i Müzayede	Fazlası	Noksanı	Esami-i Mültezimin	Esami-i Küf ela	Mllahazat
1	Mağusa Kazası	194974	260000	65026	...	Varoşlu Sodiri Mihail	Arıceli Luizu Hacı Solomo	Kaza-i mezkur aşarı mazbatasının ... otuz ... kuruş vukubulacak ahiren icra edilen ... tebeyyüz etmiş ve ... cihetine kayıtı ... olunmuş üzere müzakeresi beyan u takdim olunmuştur
2	Meserya Nahiyesi	1084364	1450000	1365136	...	Paskalli Durmuş Bazirgam	Lefkoşa tüccarından Mihaili Şakalli	
3	Karpas Nahiyesi	231755	350000	1118245	...	Yorgaki Yovanidi	Hacı Mihaili Feranziri ve Hristofaki Milyo	
4	Leymesun Kazası	276556	300000	23446	...	Kostanti Felahiti	Yanaku Evancelidis Yenaku Zaharyadi	
5	Piskopi Nahiyesi	114227	160000	45773	...	Mihail Yovanidi	Yanaku Evancelidis Yenaku Zaharyadi	
6	Evdim Nahiyesi	273425	334000	60575	...	Kostanti Felahiti	Mihaili Şakalli	
7	Gime Kazası	409975	*416000*	66025	...	Lefteri Kostanti	Kırdali Mihaili Hiyuru	
8	Değirmenlik Kazası	534579	584000	49421	...	Hristoğli Barudi	Yanaku Evancelidis Yenaku Zaharyadi	
9	Dağ Nahiyesi	415625	465000	49348	...	Durmuş Bazirgan	Mihaili Şakalli	
10	Lefke Nahiyesi	293536	305000	10464	...	Hacı Halil Efendi	Tüccardan Sikuti İsmail Efendi ve Minareli Kö}'lü Şükri Efendi	
11	... Nahiyesi	567638	670000	J102362	...	Hacı Luizu Lokabidi	Hacı Yakamo Hristofidis Luizu Lokabidi ve Hacı Mihaili Madeku ve Kostanti Rosidi	
12	Hrisofi Nahiyesi	286015	298215	112200	...	Tüccardan Sikuti İsmail Ağa	Barutcu-zade Hacı Ali Efendi ve Hacı Feyzullah-zade Hafız Efendi	
13	Tuzla Kazası	595292	695000	129708	...	Mustafa Fevzi Efendi	Tuzla İskeleli Mehmet Ali Efendi ve	

Orjinal defterde söz konusu hükmün numarası verilmemiştir.

							Salih Fevzi Ağa	
—	...	5248986	6347215	1098229	...	Yekün	Bedel-i Hakikisi Bulamadığı Cihetle İdareyeBırakılan	...
1	Bafa Kazası	421284	...	...	...	...	...	...
2	Kukla Kasabası	121796	...	...	...	...	...	...
3	Gilan Nahiyesi	369934	...	...	...	...	...	...
—	...	913014	...		...	...	...	...
—	...	6162000	6347215	1109129	...	Yekün	İdareye bırakılan	...

* * *

Maliye Nezaret-i Celilesi'ne Mazbata,

İşbu seksen sekiz senesine mahsuben Kıbrıs Ceziresi varidat-ı öşriYyesinin nizamına tevfıken kazaları merkezlerinde karye-be-karye müzayede ... lazimeden ise de. buraca bunun emsali mes:buk olmaması cihetle iltizamına talip zuhur etmediğinden .varidat-ı merkumenin emsali cihetle kaza ve nahiyece müzayede o hale sene-i ibtidar kılınacağı makam-ı ali cenab-ı nezaret-penahilerinden ha-telgraf istizan ile verilen mezuniyyet üzerine teşvikat ve terkibat-ı lazime icrasıyla varidat-ı merkumenin kaza ve nahiyece emr-i müzayedesine ibtidar olunduk da bala-yı mazbata-i çaker-anemizde gösterildiği üzere Mağusa ve Değirmenlik ve. Girne ve Leymesun ve Tuzla kazalarıyla Mesarya ve Karpas ve Piskopu ve Evdim ve Dağ ve Lefke ve Omorfo ve Hrisofı Nahiyeleri varidat-I öşriyyesi inkita'-ı rağbattan sonra altmış üç bin kırk [illegible] bin iki yüz on beş kuruş bedelat ile talipleri uhdelerinde takarrür ederek ve şu ... bedelat-ı merkumenin sene-i sabık bedelatına nisbetle on yük doksan sekiz bin iki yüz yirmi dokuz kurus fazlası zuhur etmeyerek bedelat-ı merkume sene-i merkume Ağustos nihayetinden Şubat-ı gayesine değin yedi taksite ve miri fiyatı akçe ile tediye veifa olunmak şartı ve şerait-i sair-e derecesiyle nizamına tevfıken mültezimiye-i merkumeden küfela-yı kaviye ve senedat-ı mutebere alınarak ve alız olunan senedat canib-i muhasebede hıfz ile zabt-namelerin verilerek hale-i katiyyeleri icra ve menzur ... cenab-ı nezaret-penahileri olmak üzere mezkur zabt-namenin bissureti leffen takdim ve isra kılınmış ve geride kalan Baf Kazası'yla Kukla ve Gila•ı'f<Nahiyeleri bedelat-ı sabıkaları olan dokuz yük on üç bin on dört kuruş üzerine derece-i katlubede ... bulunamadığından bunların münasip ve mutedil maaşlarla müstakim ... memurlar tayiniyle emaneten idaresine miyane-i çaker-anemizde ... karar verilerek icabı icra kılınmış olmağla ihale olunan şahanenin kaza ve nevahi aşarı için usulü vechile iktiza eden sabt-ı emr-i alisinin tastir ve israsının bende emr u ferman hazret-i men lehü'l-emrindir.

Fi Rebiü'l-Ahir sene [12]89 ve Fi 1 Haziran sene [12]88.

Mutasarrıf-ı Cezire-i Kıbrıs	Naib-i Cezire	Müftü-i Cezire	Baş Piskopos	Muhasebeci-i Cezire	Müdür-i Tahrirat
Muhasebeci-i Evkaf	Aza	Aza	Aza	Aza	

* * *

(Numru ...[24], IV-V[2S])

Kayd Olunduğu	Tarih-i Evamir	Numru-i Müteselsile	[Emir Özeti]

Orj'faal defterde söz konusu hükmün numarası verilmemiştir.

Söz konusu defterde emir özet fihristinin. 49-146 arasında özetleri verilen emirleri, orijinal defterde eksik görülmektedir, O açıdan verilen orijinal emir özetlerin yanında söz konusu arada eksik olarak görülen emir özetleri tarafımdan verilmiştir. İlaveten orjinalinde eksik olarak görülen sayfaların Romen rakamıyla verilen sayfa numarası da ona göre düzenlenmiştir.

Sahife			
...[26]	Fi 4 Muharrem sene [12]89	1	Deyn için emval-i menkulenin furuhtu hakkında muharreran dahi tanzim olunan nizam-namenin gönderidiğine dair
2	Fi 4 Muharrem sene [12]89	2	Seksen sekiz seneside sarf olunmak üzere evrak-ı sahihanın gönderildiğine dair
1	Fi 6 Muharrem sene [12]89	3	Tuzla İskelesi'nde bulunan tahaffüz odalarıyla barutlulannın iki bin beş yüz kuruş masrafla tamir ettirilmesine dair
4	Fi 7 Muharrem sene [12]89	4	Kıbrıs Ceziresi'nin emlak defatirlerinedair
2	Fi 15 Muharrem sene [12]89	5	Seksen sekiz senesi bu veçhile matbuasından gönderilen beş kıtasının ıı~ir ve ilanına dair
...[27]	Fi 11 Muharrem sene [12]89	6	BafKazası'nın bir kab içinde bulunup gönderilen: Roma sikke-i atisinden yirmi iki adet altın müzeharıe-i şahaneye vaz' edildiğine dair
1	Fi 12 Muharrem sene [12]89	7	Tahrir-i hitam bulan mahallerden mesarif-i tahririyyeye bedel bir defalık ahz-ı mukarrar olan ve bir günde gönderilen pusulası mucibince icrasına dair
...[28]	Fi 13 Muharrem sene [12]89	8	Girne Kazası'na tabi Karava Karyesi ahalisi tarafından tasarruf-ı iddea kılınan arazi hakkıda
3	Fi 13 Muharrem sene [12]89	9	Bade-ma Trablusgarb'a zahire.irsalına hacet kalmadığı mukaddema gönderilen zahire ve masarifatın vukubulacak iş'ar üzerine tesviyyesine ba-kayd beyanına dair
...[29]	Fi 11 Muharrem sene [12]89	10	Bu senenin bütcesi haricinde mesarif-ıihtiyar olunmasına ve memurin maaşlalarının kırk günde sürat-i tesviyesine sebep ve hükme mebni idüğünün ilan-namesinin on kıtası gönderildiğine dair
...[30]	...[31]	11	...[32]
3	Fi 14 Muharrem sene [12]89	12	Meclis-i İdare Baş Kitabeti'yle Tahrirat Müdürü refakatine ve Meclis Mukayyitliğine ve sair mahallelere müteselsilen tayin olunan efendilerin hazinece kayıtları tesvi ettirildiği beyanına dair
...[33]	Fi 16 Muharrem sene [12]89	13	Seksen beş senesinden seksen yedi senesi nihayetine değin Mal Sandığı'na gelen altın ve gümüş hükümetten hasıl olan iskonto miktarının istifsarına dair
5	...[34]	14	Birinci Ordu-yı Humayun'u mensubatından Kıbrıs Kalesi Topcuları'nın seksen sekiz senesi Mart'ından Şubat nihayetine değin bir senelik mesarifleri olarak cezire-i merkume emvalinden havalesi icra buyurulan mebaliğin miktarına dair
4	Fi 19 Muharrem sene [12]89	15	Bahriyye mesarifıçin Kıbrıs emvaline muhavvel yedi milyon kuruşun havale-namesi gönderildiğine dair
...[35]	Fi 18 Muharrem sene [12]89	16	Kıbrıs Ceziresi'nde ne miktar muhacirin iskan

Söz konusu orjinal defterdeki hükmün kayıtlı olduğu sayfa numarası verilmemiştir.
Söz konusu orjinal defterdeki hükmün kayıtlı olduğu sayfa numarası verilmemiştir.
Söz konusu orjinal defterdeki hükmün kayıtlı olduğu sayfa numarası verilmemiştir.
Söz konusu orjinal defterdeki hükmün kayıtlı olduğu sayfa numarası verilmemiştir.
Söz konusu orjinal defterdeki hükmün kayıtlı olduğu sayfa numarası verilmemiştir.
Sijzkonusu orjinal defterdeki hüküm özeti verilmemiştir.
Söz konusu orjinal defterdeki hüküm özeti verilmemiştir.
Söz konusu orjinal defterdeki hükmün kayıtlı olduğu sayfa numarası verilmemiştir.
Söz konusu orjinal defterdeki hüküm özeti verilmemiştir.

			edilmiş ise bir kıta defter-i muvahhanmın tanzim ve irsaline dair
...[36]	Fi 20 Muharrem sene [12)89	17	Gönderilen iki kıta evrak-ı sahiha-i masruf cetveli ve matluba havale hak olmadığından ilan kılındığına dair
6	Fi 20 Muharrem sene [12)89	18	İstihdamına lüzüm görülmeyen memurinin gönderilen pusulası mucibincemaaşları kaydının terkinine dair
3	Fi 21 Muharrem sene [12)89	19	Kıbrıs Muhasebeciliğine Ahmet Mehmet Efendi'nin tarih-i tayinine dair
18-19	Fi 25 Muharrem sene [12)89	20	Yetmiş sekiz senesi Eylül'ünden seksen beş senesi Şubat'r gayetine değin sarf ve furuht olunan baronun henüz vürudu etmeyen defterinin sürat-i irsaline dair
23	...[37]	21	Orman ve hatab bakında
23	...[38]	22	...[39]
5	Fi 28 Muharrem sene [12)89	23	Cezirenin bir senelik mesarif-i umumiyyesinin mubeyyen gönderilensuret-i defteri mantıkınca icra-yı iktizasına dair
...[40]	...[41]	24	...[42]
4	Fi 5 Safer sene [12)89	25	Mal Memurları'nın ihafına herbir muhasebe etmeleri ve tedahülde muhasebe bıraktırılmaması hakındabazı tafsilatı şamil
12	Fi 9 Safer sene [12]89	26	Varidat-ı öşriyyenin suret- ihalesine dair cend kıta nizam-namenin gönderildiğine dair
9	Fi 9 Safer sene [12)89	27	İcar ve isticar olunan arazinin konturatoya tescili hakkında bazı ifadeyi şamil
7	Fi 8 Safer sene [12)89	28	Değirmenlik Kaymakamlığı'na Niksar Nahiyesi müdür-i sabık Mehmet Rüştü Efendi'nin tayini buyuruduğuna dair
11	Fi 8 Safer sene [12)89	29	Bin dokuz yüz kuruş maaşla Tahrir Mümeyyizliği'ne Ahmet Efendi tayin olunduğuna dair
10	Fi 8 Safer sene [12)89	30	Kıbrıs'ın Vukuat Katibi'yleSeyyare Katibi Refakati'ne tayin olunan Osman ve Ali Faik Efendilerin maaşları hakkında
7	Fi 10 Safer sene [12]89	31	Ashabı yedine verilecek arazi koçanlarının kemal tarafından tahrir edilmesi lazım geleceğinin beyanına dair
7	Fi 9 Safer sene [12)89	32	asker-i zabtiyye zabitanı maaşlarından mütetekaidin aylıklarına karşılık olarak yüzde ikisinin tenzili hakkında
9	Fi 10 Safer sene [12)89	33	Gönderilecek mizan ve adil cetvellerinin tahriri mümeyyizatın taraflardan tastik olunması bakında
16	Fi 10 Safer sene [12)89	34	Esham-ı atika sahiplerinden sehmlerinin esham-ı cedideye tebdili istida edilenler hakkında
12	Fi 12 Safer sene [12)89	35	Tebedülleri vukubulan memurinin vukaatı yalnız sal muhasebelerinde gösterilmesi kifayet edeceği beyanına dair

[36] Söz konusu orjinal defterdeki hükmün kayıtlı olduğu sayfa numarası verilmemiştir.
[37] Söz konusu orjinal defterdeki hükmün kayıtlı olduğu sayfa numarası verilmemiştir.
[38] Söz konusu orjinal defterdeki hüküm özeti verilmemiştir.
[39] Söz konusu orjinal defterdeki hüküm özeti verilmemiştir.
[40] Söz konusu orjinal defterdeki hüküm özeti verilmemiştir.
[41] Söz konusu orjinal defterdeki hükmün kayıtlı olduğu sayfa numarası verilmemiştir.
[42] Söz konusu orjinal defterdeki hüküm özeti verilmemiştir.
[43] Söz konusu orjinal defterdeki hüküm özeti verilmemiştir.

12	Fi 12 Safer sene [12]89	36	Mağusa Kazası müretteba t-ı cedidesinin hazinece kaydı bi't-tesviye terkim ettirilen tadil cetvellerinin. gönderildiğine dair
10	Fi 14 Safer sene [12]89	37	Tahrir ve tadili icra olunan Lefkoşa Kazası'nın müretteba t-ı cedidede kaydı bi'l-tesviye tadil cetvelleri gönderildiğine dair
8	Fi 15 Safer sene [12]89	38	Aşarın müzayede ve ihalesinde arazi kanun-name-i humayuna tevfik-i muamele edilmesi hakkında
11	Fi 14 Safer sene [12]89	39	Zimmetleri bulunan mülazimin muteber kefil area eyledikleri halde müzadeye-i cedideye vukubulacak beylerinin tutulması hakkında
9	Fi 16 Safer sene [12]89	40	LefkoşaNiyabeti'ne yirmi altı gün vekalet eden Mehmet RaifEfendi'ye maaşından mucibesi nizam nısfını rub'ı ita kılınması hakkında
8	Fi 16 Safer sene [12]89	41	Gilan Nahiyesi Müdürlüğü'ne Ahmet Necip Efendi tayin olunduğuna dair
8	Fi 19 Safer sene[l2]89	42	Mesarya Müdürlüğü'ne Hüseyin Hüsnü Efendi tayin olunduğuna dair
13	Fi 9 Muharrem sene [12]89 ve 7 Mart sene [12]89	Atik 170 Cedid 5	Nüfus Mukayyidi Mehmet Efendi'nin maaş müterakesi verilmediğinin ve sebebi ne idüğünün .istilamına dair
19	Fi 19 Safer sene [12]89	43	Evdim Nahiyesi Müdürlüğü':ne1IacıİbrahimAğa tayin olunduğuna dair
19	Fi 19 Safer sene [12]89	44	Değirmenlik ve Dağ Kazaları müretteba t-ı cedidesi istihsaliçin bu kerre emr-i alileri gönderildiğine dair
16	Fi 3 Safer sene [12]89	45	Sahiha-i varakanın sarfiyyatı muhasebesinin serian irsaline dair
16	Fi 22 Safer sene [12]89	46	Kıbrıs Tahrirat Müdürlüğü'ne Reşit Bey'in tayin olunduğuna dair
...[43]	Fi 26 Safer sene [12]89	47	İngiltereli Mösyö Berıd'in ve şürekasının Kıbrıs ormanlarından kat' ettirdiği malumU-rniktar çam kabuğunun sefine tahminine ruhsat verilmemesine dair
...[44]	Fi 28 Safer sene [12]89	48	Tapu hasılatının defter-haneye irsaline dair
...[45]	...	49	...[46]
...[47]	...	50	...
...[48]	...	51	...
...[49]	...	52	...
...[50]	...	53	...
...[51]	...	54	...

Söz konusu orjinal defterdeki hükmün kayıtlı olduğu sayfa numarası verilmemiştir.
Söz konusu orjinal defterdeki hükmün kayıtlı olduğu sayfa numarası verilmemiştir.
Söz konusu orjinal defterdeki hükmün kayıtlı olduğu sayfa numarası, orijinal defterin fihrist sayfası eksik olduğundan numara verilmemiştir.
Söz konusu orjinal defterdeki 49-147 arasında bulunan hüküm özetleri, fihrist sayfalarının eksikliğinden dolayı verilememiştir.
Söz konusu orjinal defterdeki hükmün kayıtlı olduğu sayfa numarası, orijinal defterin fihrist sayfası eksik olduğundan numara verilmemiştir.
Söz konusu orjinal defterdeki hükmün kayıtlı olduğu sayfa numarası, orijinal defterin fihrist sayfası eksik olduğundan numara verilmemiştir.
Söz konusu orjinal defterdeki hükmün kayıtlı olduğu sayfa numarası, orijinal defterin fihrist sayfası eksik olduğundan numara verilmemiştir.
Söz konusu orjinal defterdeki hükmün kayıtlı olduğu sayfa numarası, orijinal defterin fihrist sayfası eksik olduğundan numara verilmemiştir.

...	55	...
...	56	...
...	57	...
...	58	...
...	59	...
...	60	...
...	61	...
...	62	...
...	63	...
...	64	...
...	65	...
...	66	...
...	67	...
...	68	...
...	69	...
...	70	...
...	71	...
...	72	...

orjinal defterdeki hükmün kayıtlı olduğu sayfa numarası, orijinal defterin fihrist sayfası eksik numara verilmemiştir.
orjinal defterdeki hükmün kayıtlı olduğu sayfa numarası, orijinal defterin fihrist sayfası eksik numara verilmemiştir.
orjinal defterdeki hükmün kayıtlı olduğu sayfa numarası, orijinal defterin fihrist sayfası eksik numara verilmemiştir.
orjinal defterdeki hükmün kayıtlı olduğu sayfa numarası, orijinal defterin fihrist sayfası eksik numara verilmemiştir.
Söz konusu orjinal defterdeki hükmün kayıtlı olduğu sayfa numarası, orijinal defterin fihrist sayfası eksik olduğundan numara verilmemiştir.
Söz konusu orjinal defterdeki hükmün kayıtlı olduğu sayfa numarası, orijinal defterin fihrist sayfası eksik olduğundan numara verilmemiştir.
Söz konusu orjinal defterdeki hükmün kayıtlı olduğu sayfa numarası, orijinal defterin fihrist sayfası eksik olduğundan numara verilmemiştir.
Söz konusu orjinal defterdeki hükmün kayıtlı olduğu sayfa numarası, orijinal defterin fihrist sayfası eksik olduğundan numara verilmemiştir.
Söz konusu orjinal defterdeki hükmün kayıtlı olduğu sayfa numarası, orijinal defterin fihrist sayfası eksik olduğundan numara verilmemiştir.
Söz konusu orjinal defterdeki hükmün kayıtlı olduğu sayfa numarası, orijinal defterin fihrist sayfası eksik olduğundan numara verilmemiştir.
Söz konusu orjinal defterdeki hükmün kayıtlı olduğu sayfa numarası, orijinal defterin fihrist sayfası eksik olduğundan numara verilmemiştir.
Söz konusu orjinal defterdeki hükmün kayıtlı olduğu sayfa numarası, orijinal defterin fihrist sayfası eksik olduğundan numara verilmemiştir.
Söz konusu orjinal defterdeki hükmün kayıtlı olduğu sayfa numarası, orijinal defterin fihrist sayfası eksik olduğundan numara verilmemiştir.
Söz konusu orjinal defterdeki hükmün kayıtlı olduğu sayfa numarası, orijinal defterin fihrist sayfası eksik olduğundan numara verilmemiştir.
Söz konusu orjinal defterdeki hükmün kayıtlı olduğu sayfa numarası, orijinal defterin fihrist sayfası eksik olduğundan numara verilmemiştir.
Söz konusu orjinal defterdeki hükmün kayıtlı olduğu sayfa numarası, orijinal defterin fihrist sayfası eksik olduğundan numara verilmemiştir.
Söz konusu orjinal defterdeki hükmün kayıtlı olduğu sayfa numarası, orijinal defterin fihrist sayfası eksik olduğundan numara verilmemiştir.
Söz konusu orjinal defterdeki hükmün kayıtlı olduğu sayfa numarası, orijinal defterin fihrist sayfası eksik olduğundan numara verilmemiştir.

70	...	73	...
71	...	74	...
72	...	75	...
73	...	76	...
74	...	77	...
75	...	78	...
76	...	79	...
77	...	80	...
78	...	81	...
79	...	82	...
80	...	83	...
81	...	84	...
82	...	85	...
83	...	86	...
84	...	87	...
85	...	88	...
86	...	89	...
87	...	90	...

Söz konusu orjinal defterdeki hükmün kayıtlı olduğu sayfa numarası, orijinal defterin fihrist sayfası eksik olduğundan numara verilmemiştir.
Söz konusu orjinal defterdeki hükmün kayıtlı olduğu sayfa numarası, orijinal defterin fihrist sayfası eksik olduğundan numara verilmemiştir.
Söz konusu orjinal defterdeki hükmün kayıtlı olduğu sayfa numarası, orijinal defterin fihrist sayfası eksik olduğundan numara verilmemiştir.
Söz konusu orjinal defterdeki hükmün kayıtlı olduğu sayfa numarası, orijinal defterin fihrist sayfası eksik olduğundan numara verilmemiştir.
Söz konusu orjinal defterdeki hükmün kayıtlı olduğu sayfa numarası, orijinal defterin fihrist sayfası eksik oldUğ!!P-dathumaraverilmemiştir.
Söz konusu orjinal defterdeki hükmün kayıtlı olduğu sayfa numarası, orijinal defterin fihrist sayfası eksik old.uğundannumara verilmemiştir.
Söz konusu orjinal defterdeki hükmün kayıtlı olduğu sayfa numarası, orijinal defterin fihrist sayfası eksik olduğundan numara verilmemiştir.
Söz konusu orjinal defterdeki hükmün kayıtlı olduğu sayfa numarası, orijinal defterin fihrist sayfası eksik olduğundan numara verilmemiştir.
Söz ,konusu orjinal defterdeki hükmün kayıtlı olduğu sayfa numarası, orijinal defterin fihrist sayfası eksik olduğundan numara verilmemiştir;
Söz konusu orjinal defterdeki hükmün kayıtlı olduğu sayfa numarası, orijinal defterin fihrist sayfası eksik olduğundan numara verilmemiştir.
Söz konusu orjinal defterdeki hükmün kayıtlı olduğu sayfa numarası, orijinal defterin fihrist sayfası eksik olduğundan numara verilmemiştir.
Söz konusu orjinal defterdeki hükmün kayıtlı olduğu sayfa numarası, orijinal defterin fihrist sayfası eksik olduğundan numara verilmemiştir.
Söz konusu orjinal defterdeki hükmün kayıtlı olduğu sayfa numarası, orijinal defterin fihrist sayfası eksik olduğundan numara verilmemiştir.
Söz konusu orjinal defterdeki hükmün kayıtlı olduğu sayfa numarası, orijinal defterin fihrist sayfası eksik olduğundan numara verilmemiştir.
Söz konusu orjinal defterdeki hükmün kayıtlı olduğu sayfa numarası, orijinal defterin fihrist sayfası eksik olduğundan numara verilmemiştir.
Söz konusu orjinal defterdeki hükmün kayıtlı olduğu sayfa numarası, orijinal defterin fihrist sayfası eksik olduğundan numara verilmemiştir.
Söz konusu orjinal defterdeki hükmün kayıtlı olduğu sayfa numarası, orijinal defterin fihrist sayfası eksik olduğundan numara verilmemiştir.

f/J

88	...	91	...
89	...	92	...
90	...	93	...
91	...	94	...
92	...	95	...
93	...	96	...
94	...	97	...
95	...	98	...
96	...	99	...
97	...	100	...
98	...	101	...
99	...	102	...
100	...	103	...
101	...	104	...
102	...	105	...
103	...	106	...
104	...	107	...
105	...	108	...

Söz konusu orjinal defterdeki hükmün kayıtlı olduğu sayfa numarası, orijinal defterin fihrist sayfası eksik olduğundan numara verilmemiştir.
Söz konusu orjinal defterdeki hükmün kayıtlı olduğu sayfa numarası, orijinal defterin fihrist sayfası eksik olduğundan numara verilmemiştir.
Söz konusu orjinal defterdeki hükmün kayıtlı olduğu sayfa numarası, orijinal defterin fihrist sayfası eksik olduğundan numara verilmemiştir.
Söz konusu orjinal defterdeki hükmün kayıtlı olduğu sayfa numarası, orijinal defterin fihrist sayfası eksik olduğundan numara verilmemiştir.
Söz konusu orjinal defterdeki hükmün kayıtlı olduğu sayfa numarası, orijinal defterin fihrist sayfası eksik olduğundan numara verilmemiştir.
Söz konusu orjinal defterdeki hükmün kayıtlı olduğu sayfa numarası, orijinal defterin fihrist sayfası eksik olduğundan numara verilmemiştir.
Söz konusu orjinal defterdeki hükmün kayıtlı olduğu sayfa numarası, orijinal defterin fihrist sayfası eksik olduğundan numara verilmemiştir.
Söz konusu orjinal defterdeki hükmün kayıtlı olduğu sayfa numarası, orijinal defterin fihrist sayfası eksik olduğundan numara verilmemiştir.
Söz konusu orjinal defterdeki hükmün kayıtlı olduğu sayfa numarası, orijinal defterin fihrist sayfası eksik olduğundan numara verilmemiştir.
Söz konusu orjinal defterdeki hükmün kayıtlı olduğu sayfa numarası, orijinal defterin fihrist sayfası eksik olduğundan numara verilmemiştir.
Söz konusu orjinal defterdeki hükmün kayıtlı olduğu sayfa numarası, orijinal defterin fihrist sayfası eksik olduğundan numara verilmemiştir.
Söz konusu orjinal defterdeki hükmün kayıtlı olduğu sayfa numarası, orijinal defterin fihrist sayfası eksik olduğundan numara verilmemiştir.
Söz konusu orjinal defterdeki hükmün kayıtlı olduğu sayfa numarası, orijinal defterin fihrist sayfası eksik olduğundan numara verilmemiştir.
Söz konusu orjinal defterdeki hükmün kayıtlı olduğu sayfa numarası, orijinal defterin fihrist sayfası eksik olduğundan numara verilmemiştir.
Söz konusu orjinal defterdeki hükmün kayıtlı olduğu sayfa numarası, orijinal defterin fihrist sayfası eksik olduğundan numara verilmemiştir.
Söz konusu orjinal defterdeki hükmün kayıtlı olduğu sayfa numarası, orijinal defterin fihrist sayfası eksik olduğundan numara verilmemiştir.
Söz konusu orjinal defterdeki hükmün kayıtlı olduğu sayfa numarası, orijinal defterin fihrist sayfası eksik olduğundan numara verilmemiştir.

106	...	109	...
107	...	110	...
108	...	111	...
109	...	112	...
110	...	113	...
111	...	114	...
112	...	115	...
113	...	116	...
114	...	117	...
115	...	118	...
116	...	119	...
117	...	120	...
118	...	121	...
119	...	122	...
120	...	123	...
121	...	124	...
122	...	125	...
123	...	126	...

Söz konusu orjinal defterdeki hükmün kayıtlı olduğu sayfa numarası, orijinal defterin fihrist sayfası eksik olduğundan numara verilmemiştir.
Söz konusu orjinal defterdeki hükmün kayıtlı olduğu sayfa numarası, orijinal defterin fihrist sayfası eksik olduğundan numara verilmemiştir.
Söz konusu orjinal defterdeki hükmün kayıtlı olduğu sayfa numarası, orijinal defterin fihrist sayfası eksik olduğundan numara verilmemiştir.
Söz konusu orjinal defterdeki hükmün kayıtlı olduğu sayfa numarası, orijinal defterin fihrist sayfası eksik olduğundan numara verilmemiştir.
Söz konusu orjinal defterdeki hükmün kayıtlı olduğu sayfa numarası, orijinal defterin fihrist sayfası eksik olduğundan numara verilmemiştir.
Söz konusu orjinal defterdeki hükmün kayıtlı olduğu sayfa numarası, orijinal defterin fihrist sayfası eksik olduğundan numara verilmemiştir.
Söz konusu orjinal defterdeki hükmün kayıtlı olduğu sayfa numarası, orijinal defterin fihrist sayfası eksik olduğundan numara verilmemiştir.
Söz konusu orjinal defterdeki hükmün kayıtlı olduğu sayfa numarası, orijinal defterin fihrist sayfası eksik olduğundan numara verilmemiştir.
Söz konusu orjinal defterdeki hükmün kayıtlı olduğu sayfa numarası, orijinal defterin fihrist sayfası eksik olduğundan numara verilmemiştir.
Söz konusu orjinal defterdeki hükmün kayıtlı olduğu sayfa numarası, orijinal defterin fihrist sayfası eksik olduğundan numara verilmemiştir.
Söz konusu orjinal defterdeki hükmün kayıtlı olduğu sayfa numarası, orijinal defterin fihrist sayfası eksik olduğundan numara verilmemiştir.
Söz konusu orjinal defterdeki hükmün kayıtlı olduğu sayfa numarası, orijinal defterin fihrist sayfası eksik olduğundan numara verilmemiştir.
Söz konusu orjinal defterdeki hükmün kayıtlı olduğu sayfa numarası, orijinal defterin fihrist sayfası eksik olduğundan numara verilmemiştir.
Söz konusu orjinal defterdeki hükmün kayıtlı olduğu sayfa numarası, orijinal defterin fihrist sayfası eksik olduğundan numara verilmemiştir.
Söz konusu orjinal defterdeki hükmün kayıtlı olduğu sayfa numarası, orijinal defterin fihrist sayfası eksik olduğundan numara verilmemiştir.
Söz konusu orjinal defterdeki hükmün kayıtlı olduğu sayfa numarası, orijinal defterin fihrist sayfası eksik olduğundan numara verilmemiştir.
Söz konusu orjinal defterdeki hükmün kayıtlı olduğu sayfa numarası, orijinal defterin fihrist sayfası eksik olduğundan numara verilmemiştir.
Söz konusu orjinal defterdeki hükmün kayıtlı olduğu sayfa numarası, orijinal defterin fihrist sayfası eksik olduğundan numara verilmemiştir.
Söz konusu orjinal defterdeki hükmün kayıtlı olduğu sayfa numarası, orijinal defterin fihrist sayfası eksik olduğundan numara verilmemiştir.

124	...	127	...
125	...	128	...
126	...	129	...
127	...	130	...
128	...	131	...
129	...	132	...
130	...	133	...
131	...	134	...
132	...	135	...
133	...	136	...
134	...	137	...
135	...	138	...
136	...	139	...
137	...	140	...
138	...	141	...
139	...	142	...
140	...	143	...
141	...	144	...

z konusu orjinal defterdeki hükmün kayıtlı olduğu sayfa numarası, orijinal defterin fihrist sayfası eksik ğundan numara verilmemiştir.

z konusu orjinal defterdeki hükmün kayıtlı olduğu sayfa numarası, orijinal defterin fihrist sayfası eksik ğundan numara verilmemiştir.

z konusu orjinal defterdeki hükmün kayıtlı olduğu sayfa numarası, orijinal defterin fihrist sayfası eksik ğundannurnara verilmemiştir.

z konu§p orjinal defterdeki hükmün kayıtlı olduğu sayfa numarası, orijinal defterin fihrist sayfası eksik ğundan numara verilmemiştir.

z konusu orjinal defterdeki hükmün kayıtlı olduğu sayfa numarası, orijinal defterin fihrist sayfası eksik ğundan numara verilmemiştir.

z konusu orjinal defterdeki hükmün kayıtlı olduğu sayfa numarası, orijinal defterin fihrist sayfası eksik ğundan numara verilmemiştir. (il

z konusu orjinal defterdeki hükmün kayıtlı olduğu sayfa numarası, orijinal defterin fihrist sayfası eksik ğundan numara verilmemiştir.

z konusu orjinal defterdeki hükmün kayıtlı olduğu sayfa numarası, orijinal defterin fihrist sayfası eksik ğundan numara verilmemiştir.

konusu orjırıal defterdeki hükmün kayıtlı olduğu sayfa numarası, orijinal defterin fihrist sayfası eksik ğundan numara verilmemiştir.

onusu orjinal defterdeki hükmün kayıtlı olduğu sayfa numarası, orijinal defterin fihrist sayfası eksik ğundan numara verilmemiştir.

onusu orjinal defterdeki hükmün kayıtlı olduğu sayfa numarası, orijinal defterin fihrist sayfası eksik ğundan numara verilmemiştir.

onusu orjinaldefterdeki hükmün kayıtlı olduğu sayfa numarası, orijinal defterin fihrist sayfası eksik ğundan numara verilmemiştir.

onusu orjinaldefterdeki hükmün kayıtlı olduğu sayfa numarası, orijinal defterin fihrist sayfası eksik ğundan numara verilmemiştir,

onusu orjinal defterdeki hükmün kayıtlı. olduğu sayfa.numarası, orijinal defterin fihrist sayfası eksik ğundan numara verilmemiştir.

onusu orjinal defterdeki hükmün kayıtlı olduğu sayfa numarası, orijinal defterin fihrist sayfası eksik ğundan numara

onusu orjinal :~:fletdelı;i.ilffi~m~~işı:tYcfu numarası, ·orijinal defterin fihrist sayfası·eksik ğundan numara verilmemiştir.

onusu orjinal defterdeki hükmün kayıtlı olduğu sayfa numarası, orijinal defterin fihrist sayfası eksik ğundan numara verilmemiştir.

onusu orjinal defterdeki hükmün kayıtlı olduğu sayfa numarası, orijinal defterin fihrist sayfası eksik ğundan numara verilmemiştir.

[142]	...	145	...
[143]	...	146	...
52	23 Ramazan sene [12]88	147	...
52	4 Şevval sene [12]88	148	Evrak-ı sahihanın :furuhtuhakkında
52	4 Şevval sene [12]88	149	Temyiz Meclisi'nin tefrişi hakkında istizan olunan mesarifin uyamacağ! beyanına dair
54	9 Şehr-i Mezbur [12]88	150	Leymesun nayibi Mehmet Rüştü Efendi'nin Değirmenlik Niyabeti'ne tahvil memuriyyet eylediğine ve maaşının şehri Teşrin-i Sarıi'nırı yirminci gününden itibaren verilmesine
[144]	... [145]	151	... VUI
55	16 Şevval sene [12]88	152	Seksen yedi senesi Teşrin-i Evvel'inden Şubat'ı ve seksen sekiz senesi Nisan ve Temmuz'undan ma-ada Mart ibtidasına Eylül nihayetine kadar cetvellerinin iade olunduğuna dair
[147]	... [148]	153	... [149]
55	18 Şevval sene [12]88	154	HüseyinEdipEfendi'ye 1250 kuruş maaş tahsis olunduğuna dair
54	18 Şevval sene [12]88	155	Seksen sekiz senesi kurrasından gönüllü olarak Silk Halil akeriye dahil olan altı.neferin kura memurları masrafları miyanındatesviyesi lazım geleceğinden ol veçhile icrası muamele olmasına dair
56	21 Şevval sene [12)88	156	Tahrir-i emlak hakkında bazı ifade~i şamil
[150]	21 Şevval sene [12]88	157	Deyıı-i mirilerinin imhalen istifasına müsaade olunması müstedi Yakomi ve Hacı Mustafa ve Mehmet Ağalar imzalarıyla melfuf şlikkanın icra-yı iktizasına dair
[151]	22 Şevval sene [12]88	158	Ashabı içinde bulunan akardan kıymet vergisinden başka irad vergisi dahi alınmak lazım geleceğine dair
56	22 Şevval sene [12]88	159	Cmir Kazası'nın sekiz [illegible] ve yedi seneleri tadilat cedvellerinin gönderildiğine dair
60	17 Şevval sene [12]88	160	Kıbrıs kılaında bulunan asakir-i şahane tahsisatlarına mahsuben yetmişbin kuruşun sinin-i sabıka emvalden verilmesine dair
73	27 Şevval sene [12]88	161	2360 kuruş masrafla Girne koğuşlarının tamir ettirilmesine dair
[152]	29 Şevval sene [12]88	162	Mesarya Nahiyesi Hükürnet Konağı'na bazı mahallerde tamirine luzum olan dört bin bu kadar kuruşun devair-i belediyye hasılatından tesviyesine dair

[142] Söz konusu orjinal defterdeki hükmün kayıtlı olduğu sayfa numarası, orijinal defterin fihrist sayfası eksik olduğundan numara verilmemiştir.
[143] Söz konusu orjinal defterdeki hükmün kayıtlı olduğu sayfa numarası, orijinal defterin fihrist sayfası eksik olduğundan numara verilmemiştir.
[144] Söz konusu orjinal defterdeki hükmün kayıtlı olduğu sayfa numarası, orijinal defterin fihrist sayfası eksik olduğundannumara verilmemiştir.
[145] Söz konusu orjiıal defterdeki hükmün kayıtlı olduğu sayfa numarası verilmemiştir.
[147] Söz konusu orjiıal defterdeki hüküm tarihi verilmemiştir.
[148] Söz konusu orjiıal defterdeki hüküm özeti verilmemiştir.
[150] Söz konusu orjinal defterdeki hükmün kayıtlı olduğu sayfa numarası verilmemiştir.
[151] Söz konusu orjiıal defterdeki hüküm tarihi verilmemiştir.
[152] Söz konusu orjiıal defterdeki hüküm tarihi verilmemiştir.
Söz konusu orjiıal defterdeki hükmün kayıtlı olduğu sayfa numarası verilmemiştir.
Söz konusu orjinal defterdeki hükmün kayıtlı olduğu sayfa numarası verilmemiştir.
Söz konusu orjiıal defterdeki hükmün kayıtlı olduğu sayfa numarası verilmemiştir.

	Selh-l Şevval sene [12]88	163	Kıbrıs bekayasmm melfuf bir kıta defter-i mucibince emr-i istihsaline ittihayı lazım geleri te_da}'_inin tafsilat beyanına dair
58	4 Zi'l-Kade sene [12]88	164	Komisyon Baş Katibi Behçet Efendi ile Vukuat Katibi Mustafa Efendilerin maaşlarına zam ödeyemeyeceğine dair
59	5 Zi'l-Kade sene [12]88	165	Ali Seyyad Efendi familyasının burada kalıp kalamamasına dair
59	7 Zi'l-Kade sene f12J88	166	Asker-i zabtiyye hasta-ganından mekulatma dair
60	9 Zi'I-Kade sene [12]88	167	Emaneten idare alman aşar ve sairenin mesarifet hakkında bazı vesayayı şamil
58	12 Zi'l-Kade sene [12]88	168	Topçu askerine bila havale verilen akçe hakkında
61	13 Zi'l-Kade sene [12]88	169	Mağrib ve Alagir muhacirlerine verilen tayiniyyata dair
62	15 Zi'l-Kade sene [12]88	170	Sakız Kalesi'nde bulunan asakir-i şahaneye 130000 kuruşı.ırı._ita olunmasına dair
59	16 Zi'l-Kade sene [12]88	171	Hazine kaydına tevafuk etmeyen bazı mesarifatın istizahına dair
63	23 Zi'l-Kade sene [12]88	172	Bir kıta zimmet pusulası gönderildiğine dair
63	23 Zi'I-Kade sene [12]88	173	Lefke ve Omorfo Nahiyeleri Nüfus Mukayyidi Mehmet Efendi'nin güzeşte maaşlarının itasma dair
154	...[155]	174	...[156]
61	27 Zi'l-Kade sene [12]88	175	Yirmi beş bin adet evrak-ı sahiha gönderildiğine dair
61	An Zi'I-Hicce sene [12]88	176	Ağnam rüsumunun emaneten idare olunması hakkında
63	3 Zi'l-Hicce sene [12]88	177	Evrak-ı Sabiha Memuru Hüseyin Efendilerinin zimmeti hakkında
157	...[158]	178	...[159]
64	8 Zi'l-Hicce sene [12]88	179	Esbab-ı mücbireden dolayı verilecek olan mebaliğin ne vechile cetvele ithal olunmasına dair
71	15 Zi'I-Hicce sene [12]88	180	BafKaymakamı Galip Bey'in istifasına mebni yerine Mehmet Bahaettin Bey'in tayin olunduğuna dair
160	...[161]	181	...[162]
67	17 Zi'I-Hicce sene [12]89 3 Şubat sene [12]88	182	Doksan bir bin iki yüz on iki buçuk kuruşluk evrak-ı sahiha-ı mütenevvianın gönderildiğine dair
163	19 Zi'l-Hicce sene [12]89	183	Odacı Molla Hüseyin ve Musa'nın zam maaşları kar§_ılıksız uyamayacağına dair
66	22 Zi'l-Hicce sene [12]89	184	Rukiyye ve Emetullah nam hatunlara yevmiye tahsisi karşılıksız uyamayacağına dair
65	24 Zi'l-Hicce sene [12]89	185	Sene [12]87 Şubat cetvelinde murakkam bıılu...b}aıı_B_inbaşı evlatları maaş ve sene [12]88

[illegible] konusu orjinal defterdeki hükmün kayıtlı olduğu sayfa numarası verilmemiştir.
[illegible] konusu orjinal defterdeki hükmün kayıtlı olduğu sayfa numarası verilmemiştir.
[illegible] konusu orjinal defterdeki hüküm tarihi verilmemiştir.
[illegible] konusu orjinal defterdeki hüküm özeti verilmemiştir.
[illegible] konusu orjinal defterdeki hükmün kayıtlı olduğu sayfa numarası verilmemiştir,
[illegible] konusu orjinal defterdeki hüküm tarihi verilmemiştir.
[illegible] konusu orjinal defterdeki hüküm özeti verilmemiştir.
[illegible] konusu orjinal defterdeki hükmün kayıtlı olduğu sayfa numarası verilmemiştir.
[illegible] konusu orjinal defterdeki hüküm tarihi verilmemiştir.
[illegible] kôrıusu orjinal defterdeki hüküm tarihi verilmemiştir.
[illegible] konusu orjinal defterdeki hükmün kayıtlı olduğu sayfa numarası verilmemiştir.

			Teşrih-iSani cetvelinde murakkam asar-ı atika vapur navlı sefınelerinin gönderilmesine dair
164	29 Zi'l-Hicce sene [12]89	186	Sinin-i sabıka emvali tahsilatında olarak 545000 kurı_ş_un teslim-i hazine klındığına dair
165	166 ...	187	167 ...
168	169 ...	188	170 ...
69	29 Zi'l-Hicce sene [12]89	189	Sene [12]88 Kanın-ı Evvel'inden itibaren Mağusa Kaymakamlığı 'na Galip Bey tayin olunduğuna dair
171	3 Muharrem sene [12]90	190	Mahbusin ile zabtiyye nefaratına verilen kömürün behası olan 200172 bin kuruşun sinin-i sabıka emvali tahsilatından ifasına dair
173	4 Muharrem sene [12]90	191	İki bin yirmi beş kuruşun sarfıyla Lefkoşa Kalesi'nde bulunan bazı mahalin tamirine dair
174	5 Muharrem sene [12]90	192	Defter-i hakani memur ve ketebesiyle mesarifatı sairesinin masraf cetvellerine ithal olunmamasına ve teferruatına dair
175	176 ...	193	177 ...
178	10 Muharrem sene [12]90	194	Litoğrafya memuru Mehmet Akil Efendi'nin bila karşılık zam maaşı }lyamayacağınadair
179	9 Muharrem sene [12]90	195	Devair-i Belediyye Meclisleri marifetiyle alman ceza-yı nakdi hasılatının Belediyye Sandıkları'na vesair caza-yı nakdi hasılatının varidat cetvellerine ithalen Maliyye Hazine-i Celilesi'ne gönderilmesine dair
180	9 Muharrem sene [12]90	196	Beytülmal veyahut hasılatının ne suretle cetvellere ithal olunmasına dair
181	13 Muharrem sene [12]90	197	Kıbrıs Asakir-i Şahanesi'ne üç yüz atmış bin kuruş_ verilmesine dair

* * *

1 (numru 3, lb)[182]

Söz konusu orjinal defterdeki hükmün kayıtlı olduğu sayfa numarası verilmemiştir.
Söz konusu orjinal defterdeki hükmün kayıtlı olduğu sayfa numarası verilmemiştir.
Söz konusu orjinal defterdeki hüküm tarihi verilmemiştir.
Söz konusu orjinal defterdeki hüküm özeti verilmemiştir.
Söz konusu orjinal defterdeki hükmün kayıtlı olduğu sayfa numarası verilmemiştir.
Söz konusu orjinal defterdeki hüküm tarihi verilmemiştir.
Söz konusu orjinal defterdeki hüküm özeti verilmemiştir.
Söz konusu orjinal defterdeki hükmün kayıtlı olduğu sayfa numarası katlı olduğundan okuynamamıştır.
Söz konusu orijinal defterde rakam olarak *"<...-2000"* yazmakta ve akabinde de yazıyla *"bin kuruşun ..."* olarak devam ettiğinden, "iki bin bin kuruşun ..." ifade yanlış olduğu düşünüldüğünden, kanımca doğrusu *"iki yüz bin"* olarak yazılmıştır.
Söz konusu orjinal defterdeki hükmün kayıtlı olduğu sayfa numarası katlı olduğundan okuynamamıştır.
Söz konusu orjinal defterdeki hükmün kayıtlı olduğu sayfa numarası katlı olduğundan okuynamamıştır.
Söz konusu orjinal defterdeki hükmün kayıtlı olduğu sayfa numarası katlı olduğundan okuynamamıştır.
Söz konusu orjinal defterdeki hüküm tarihi verilmemiştir.
Söz konusu orjinal defterdeki hüküm özeti verilmemiştir.
Söz konusu orjinal defterdeki hükmün kayıtlı olduğu sayfa numarası katlı olduğundan okuynamamıştır.
Söz konusu orjinal defterdeki hükmün kayıtlı olduğu sayfa numarası katlı olduğundan okuynamamıştır.
Söz konusu orjinal defterdeki hükmün kayıtlı olduğu sayfa numarası katlı olduğundan okuynamamıştır.
Söz konusu orjinal defterdeki hükmün kayıtlı olduğu sayfa numarası katlı olduğundan okuynamamıştır.
Parantez içindeki ilk numara sicildeki dava numarasını, ikinci numara ise, tarafımdan verilen davanın kayıtlı bulduğu defter sicil sayfa numarasını [2a, 2b şeklinde. Ancak söz konusu orijinal defterde tek olan sayfalarda ilgili sayfanın numarası verilmiştir] açıklamaktadır. Parantez dışındaki numaralar ise hüküm numarasını göstermektedir. Böyle bir uygulamaya gitme ihtiyacı, söz konusu defter içersisinde hem Osmanlı Türkçesiyle

...s Mutasarrıflığı'na,
...etli Efendim Hazretleri,
...a İskelesi'nde kain tehaffüz-hane odalarının tamiriyle tehaffüz-i mezkur iskelesiyle bar ...larının dahi tecdid ve ıslahına lüzum-ı kavi görmediğinden bunların her mucib-i keşf iki ...kuruş masrafla tamir ve tecdid edildiği beyanıyla hazinece ifa-yı muktezası Kıbrıs ...resi İdare Meclisi'nden tevarüd eden 19 Teşrin-i Sani [18}87 tarih ve doksan sekiz ...ulu balası defterli mazbatada inha ve iş'ar olunmuş ve zikrolunan tamiratın memalik-i ...usa limanlarında karanetine usulünün icrası için barakalar inşası gibi tedabirin ittihazı ...nda ba-emir-name-i sami ita buyurulan mezuniyyete müstened bulunduğu seyyak-ı ...lan ve ahiran edilen tedkikattan anlaşılmış olduğundan mezkur· iki bin kuruşun taşra ...etine hanelerinin zuhurat tertibi olark seksen yedi senesine mahsuben ticaret bütcesine ... o,lan mebaliğden bi't-tenkıs cezire-i merkumenin sene-i mezkure rnevazine-i ...miyyesi beşinci ticaret kısmının dördüncü mesarifat faslına ikinci ikinci madde olmak ...e ilaveren Mesarifat-ı Umumiyye Muhasebesi'nce muamele-i kaydiyyesi icra kılınmış ...ğın meblağ-ı mezkurun mahallince dahi ol vechile tesviye-i kayıtı ile ifası hususuna ...met buyurmaları siyakında nemika-i sena-veri terkimine ibtidar kılındı Efendim.
... Muharrem sene [1]289 ve fi 4 Mart [1]288.

...eyyid Galibullah

* * *

2 (numru 7, lb)

...ıs Mutasarrıflığı'na,
...etlu t Efendim Hazretleri,
...ir nizamı mucibince emlaki yazılan mahallerde yalnız ilk senesi için kıymet-i emlak ve ...ettu-ı akardan binde bir ve temettuat-ı esnaftan yüzde yarım kuruş hesabıyla mesarif-i ...miye mukabilinde istihsali mukarrer olan mebaliğin şimdiye kadar hitam bulan ...aller·den hesap olunarak alız ve istifa edilmesi encümen-i mahsus meşveretle bi't-tezekkür ...den karar icabatından olarak ifa-yı muktezası ba-tezkire-i samiye emir ve idare ...urulmuş Ve ,be; mucib-i karar-ı ali Kıbrıs Ceziresi Dairesi'nce mesarif-i mezkure ...abilinde istihsali lazım gelen verginin miktar ve kemiyyetini mübeyyen tanzim olan ...alası leffen tesyir-i senevi valaları kılınmış olduğundan bunuyn ol vechile bir defalık ...ak uzere istifasıyla şehriyye varidat cetvellerine idhal ve imla ve keyfiyyetin mülahazat-...lerinde dahi işaret olunması lüzumu Varidat-ı Umumiyye Muhasebesi'nden ifade ve ...t-i hal lazım gelen mahallere tebliğ ve hikaye kılınmağın ol babda irade Efendi'mindir.
... MCuharrem sene [1]289 ve fi 9 Mart [1]288.

...ıcaa olunan mahallerde kıymet ve irad-ı emlakden binde bir vetemettuat-ı esnafından yüzde yarım kuruş ...esabıyla mesarif-i tahririye i_ç_in bir kerelik olmak üzere ayrıca alınması lazım gelenverginin miktarı				
...erelik alınacak vergi		Kıymet-i varidat ve temettuatın miktarıyla cinsi		
		Miktar		Cinsi
...ara	Kuruş_	Para	Kuruş_	
...	...	...	267.344.875	Kıymet-i emlak
...	...	...	987.660	İrad
...21	268.332	...	268.332.535	...
...	...	...	5.765.600	Yerli esnaf temettuatı
...	...	...	160.000	Yabancı esnaftemettuatı
...	28.908	...	5.781.600	...
...21	297.240	...	...	...

...ılan numaranın hem de Milli Arşiv ve Araştırma Dairesi uzman personelin vermiş olduğu numaranın ...ili olduğunu söylemek gerekmektedir. Ayrıca

Yalnız iki bin doksan yedi bin iki yüz kırk kuruş yirmi bir paradır Fi 9 Mart sene [1]288

Seyyid Galibullah

* * *

3 (numru 5, 2a)

ris Mutasarrıflığı'na,
letlü Efendim Hazretleri,
iye Cezire-i Celilesi'nin bin iki yüz seksen sekiz senesi varidat ve mesarifatını zammın olarak tanzim ve meclis-i hası kararıyla huzur-ı aliye arz ü takdim olunan enin ilan ve inşaası müteallik ve şeref-sudur buyurulam emr u ferman hazret-i padişahi a-yı celilesinden olarak buraca icabı ve mezkur bütcenin nesh-i matbuasından sair yetlere gönderildiği misüllü beş kıtası da leffen savb-ı valalarına isra kılınmış olmağla a dahi: neşr ü ilanı hususuna himmet buyurmaları siyakında terkim rakime-i sena-veriye ar olundu Efendim.
5 Muharrem sene [12]89 ve fi 13 Mart sene [12]88

Seyyid Galibullah

tlü Mutasarrıf y Efendimiz azretlerine Kıta /1	Faziletlü Hakim Efendi Hazretlerine Kıta/I	Baş Piskopos Efendiye Kıta/1	Evkaf Muhasebeci Efendiye Kıta/1	Muhasebeci Sabık izzetlü Halit Bey Efendiye Kıta/I

efa şeref-vürud eden bütcelerin ala tariki'l-emane verilen mahalleri.
9 Mart sene [1]288

d-i rıatık üzere emir-name-i mezkur tahrirat kalemine gönderilmiştir;
san şep.e ~'f2]88

* * *

4 (numru 2, 2a)

ris Mutasamflığı' na,
letlü Efendim Hazretleri,
en sekiz senesinde sarf olunmak üzere lüzum-ı irsali 14 Şubat [12]87 tarih ve yüz yirmi numrulu tahrirat-ı valalarıyla beraber bulunan pusulada iş'ar olunan altmış altı bin dört adet evrak ve sahiha ve tezakir-ı mütenevvia Kapıcı ... İsmail Efendi marifetiyle bi't-tamam olduğunu mübeyyen yedinden sened-i marifet ahzıyla on iki ... olarak ... verilip a-ileyh ile Evrak-ı Sahiha İdaresi tarafından başka, başka bi't-temhir posta ve telgraf et-i behiyyesi vasıtasıyla vapura tevdian ve alınan belyatosuyla terkim ettirilen pusulası isra ve esmanı olan yetmiş dört bin yedi yüz kuruş zat-ı valalarıyla Muhasebeci iye(müştereken zimmet-i kayıt ve imla kılınmış olmağla vusulünde lazım gelen makbuzu -i asliyenin müştereken bi't-tanzim canib-i hazineye sürat-i tisyarına himmet malan siyakında terkim nemika-i sena-veriye ibtidar kılındı Efendim.
Muharrem sene [12]89 ve fi 2 Mart sene [12]88

yyid Galibullah

Kıbrıs Ceziresi'nde sarf olunmak üzere talep olunan evrak-ı sahiha ve tezakir-i mütenevvianın miktarı

Numru	Aded-i Evrak	...	Renk	...	Kıyye	Mülahazat
1	10.000	0.00	1	...	14	Senedat-ı nesebiyesi
2	10.000	0.00	1	...	14	...
3	10.000	0.00	1	...	14	...
4	10.000	0.00	1	...	14	...
5	6.000	1	1	...	14	...
0	1.000	2	...	...	...	...
0	1.000	3	...	...	...	...
0	1.500	5	...	...	...	...
0	200	10	...	...	...	Senedat-ı makbuası
6	2.000	1	1	...	15	Arzu hal varakası
7	2.000	1	1	...	15	Arz u hal varakası
8	2.000	1	1	...	15	Arz u hal varakası
9	2.000	1	1	...	15	Arz u hal varakası
10	2.000	1	1	...	15	Arz u hal varakası
1	1.000	1	1	...	15	Kaydıyye ve mürur ilm ü haberi
1	1.000	10	...	...	...	Bakire izin-namesi
1	1.000	5	...	...	...	Sübye izin-namesi
1	1.200	6	...	...	...	Mürur tezkeresi
1	1.000	0	...	...	...	Fukara tezkeresi, vürud etmiştir
2	1.000	0.00	1	300	13	Mazbata-i nesebiye
2	500	1	...	...	...	Bu dahi
2	500	1	...	...	...	...
	66.400	...	12	300	173	Yekün
	1.000	Fukara tezkeresi olup kendiliğinden tenzil olunmuştur				
	65.400	Konturato tezakiri olarak fazla gelmiş				
	1.000	...				
	66.400	...				
Yalnız altmış altı bin dört yüz kuruş fi 9 Muharrem sene (1)289 ve fi 8 Mart sene 88						

* * *

5 (numru 9, 2b)

...etlü Efendim Hazretleri,

...lus Garb ahalisinin def'-i müzayaka ve ihtiyacı zımnında Kıbrıs Ceziresi mahsulünden ...d .tertib ve irsali sebkat eden iş'ar-ı icabından olan zehaire mahsuben kıbrıs aşar ...ezimlerinden Mehmet Efendi evvelce iki kıta sefineye tahmilen Malta ve Trablus ...flarına göndermiş olduğu yirmi bin iki yüz seksen iki keyl hınta ile şairin sigorta ve ...bonun mukavveneden ...[183] sefine ve mesarif-i sairesi canib-i mireden tesviye olunmak ve ...anın beher kili yirmi yedi buçuk ve şairin on kuruşa olmak üzere mübayiası suretinin ...rlaştırıldığı ve esmanının aşar bedelinden olan ...[184] mahsub olacağı 21 Zi'l-Kade sene ...88 tarihiyle müvarrehen keşide olunan telgraf-ıname-i cevabilerinde iş'ar olunmak ve ...sim-i ziraatin helva cihetiyle bundan ziyade zahireye lüzum kalmadığı ve orada bir ...ısl ... mübayia olunan zahire esmanının dahi tacir-i merkumun Kıbrıs mültezimleriyle ...etinden dolayı zimmetlerine mahsubu istidasında bulunduğu vilayet-i merkume ...liğinden evvel ve ahir bildirilerek suret-i hal canib-i bab-ı aliye arzı ve iş'ar edildiği ...fu'z-zikr sefayinin navllarıyla mesarif-i vakıanın mahallince bi't-tesviye gerek bu ...ilerden ve gerek nahiye-i merkumdan zahire alınıp gayr-ı ez mesarif esman-ı safıyesinin ...den ibaret idüğünün iş'arı zımnında vilayet-i merkumeye dahi beyan-ı keyfiyyet olunmuş ...zehayir-i mebhuse esmanının bademe oradan ve taraf-ı valalarından vukubulacak iş'arat ...rine tesviye-i icabı der-kar idüğü ve Divan-ı Muhasebat'ın karar müzakeratı üzerine

II

...Belgede katlanmış olduğundan okunamamıştır.

...Belgede katlanmış olduğundan okunamamıştır.

-ı Umumiyye Muhasebesi'nden ifade kılınmış olmağın beyarı-ı hal siyakında terkim yye-isena-veriye ibtidar kılındı.Efendim.
uharrem sene [12]89 ve fi 11 Mart sene [12]88.

yid Galibullah

* * *

6.(numru 19, 2b)

Mu.tasarrıflığı'na,
lü Efendim Hazretleri,
Muhasebecisi izzetlü Halit Bey'in Perezrin Vilayeti Defterdarlığı'na tahvil-i iyyetine mebni yerine Sünub muhasebeciliğinden munfasıl Ahmet Hamdi efendinin -i Muhasebat kararıyla tensib kılınmış ve kıbrıs muhasebeciliğinin gayr-ı ez tenzil şehri sekiz yüz kuruş maaşı olduğu kayden tebeyyün ederek muma-ileyh Ahmet Hamdi ye işbu tahrirat-ı sena-veri tarih-i rumiyyesinin itibaren mahall-i memuriyyetine ne kadar nısfı ve vecde tamamı verilmek ve merkez memuriyyetine muvasalatı kırk tecavüz eder ise eyyam-ı mütecavize maaşı hazine-hande edilmek üzere şehri ol miktar tan.sisiyle Mesarifat-ı Umumiyye Muhasebesi'nce kayıtı tesviye olunmuş ve muma- hazinece emr-i kefaleti icra edilmiş olmağın maaş-ı mezburun ol vechile itası ma himmet buyurmaları siyakında sena-veri terkimine ibtidar olundu Efendim.
Muharrem sene [1]289 ve fi 19 Mart sene [12]88.

yyid Galibullah

* * *

7 (numru 12, 2b)

tlü Efendim Hazretleri,
s Ceziresi Meclis-i İdare Baş Katibi Anvi Efendi'nin tahvil-i memuriyyeti ciheti yerine -i mezJJure Tahrirat Müdürü Refik Efendi Tevfik Efendi'nin ve anın yerine meclis-i ure hn.ikayyidi Ata Bey'in mezkur mukayyitliğe Değirmenlik Kazası Tahrirat Katibi met ve· bunun yerine tahrirat kalemi mültezimlerinden Feyzi Efendi'nin seksen yedi Şubatı ibtidasından itibaren intihab ve tayin olundukları beyanıyla hazinece ifa-yı ezası tevarüd eden fi 13 Şubat sene [12]88 tarih ve yüz yirmi bir numrulu tahrirat-I t larında inha ve iş'ar ve bir kıta pusulası tisyar olunmuş ve meclis-i mezkur baş katibinin le beş ve kerden ma-ada şehri sekiz yüz elli beş ve mukayyitliğinin iki yüz seksen beş ve rmezkur katibinin iki yüz otuz beş ve cezire-i merkume tahrirat kalemi künyesinin anL>şehri bin iki yüz otuz beş kuruş maaşları olduğu kayıten tebeyyün edip meblağ-ı kur miyanında cezire-i merkume tahrirat müdürü Refik evveliğinde beş yüz yetmiş beş uş maaşı olduğu ... pusulasından anlaşılmış olmasıyla ber mucib-i iş'ar rnuma-ileyhime -i :mezkurdan itibaren mezkur ol miktar maaşlar tahsisiyle Mesarifat-ı Umumiyye asebesi'nee kayıtları tesviye ettirilmiş olmağla mezkur maaşların mahallince dahi ol iletesviye-i. kayıtlarıyla ifasına ve zikr olunan Değirmenlik Kazası Tahrirat Kitabeti teh Sadık Efendi uhdesinde bulunduğundan muma-ileyh Mehmet Efendi'nin mukaddema bet-i mezkureye tayini fariğinin canib-i hazineye iş'ar ve inhası hususuna himmet urmalan siyakında terkim nemika-i sena-veriye ibtidar kılındı Efendim.
4 Muharrem sene [1]289 ve fi 12 Mart sene [1]288.

Seyyid Galibullah

* * *

8 (numru 15, 3a)

ıs Mutasarrıflığı'na,
etlü.Efendim Hazretleri,
efhamında havale-namesi altıncı sahifede mukayyed olundu)
iyye hazinesinin seksen sekiz senesi der-saadet mesarifi için Kıbrıs Ceziresi'nin sene-i ur'e emvalinden tertip olunan mebaliğin tanzim ettirilen havale-namesi leffen erilmiş olduğundan mebaliğ-i mezburenin emval-i merkumeden olarak Bahriyye ret-i Celilesi canibinden vukubulacak iş'ara tevfiken tesviye ve ifasıyla varidat ellerinin havalat kısmına ve havale-name tarih numrusunun mülahazat hanelerine idhal ması ve alınacak senedat-ı mahsusanın vakit ü zamanıyla ve yoluyla bi'l-istihsal yine kur cetvellere rabtıyla gönderilmesi ve herhalde iş'arat-ı vakıadan ahkamına tevfik m(*)e* edilerek bila havale akçe verilmemesi lüzumunun umumen tebliğ ve iş'arı Varidat-ı ~yye Muhasebesi'nden ifade olunmuş ve keyfiyyet icab edenlere taviye ve iş'ar ş. olmağın ber-vech-i muharrer ifa-yı mukteza-yı siyakında nemika-i sena-veri ine ibtidar kılındı.
Muharrem sene [1]289 ve fi 16 Mart sene [1]288.

Seyyid Galibullah

* * *

9 (numru 4, 3a)

ış .~utasarrıflığı 'na,
liü Efendim Hazretleri,
ir mümeyyizi tarafından verilen makbuz senediyle emir-name-i mezkur makam-ı sarrıfiyye takdim kılınmıştır. Fi 18 Nisan [12)88.)
ıs Ceziresi emlak tahriri için talep olunan Evrak Tahrir Nezareti marifetiyle beş sandık k pastahaneye teslimen Kıbrıs'a ve bir kıta pusulası leffen savb-ı valalarına tisyar mış olmağla zikr olunan sandıkların vusulünde evrak-ı merkumenin cinsi ve miktarını eyyen Jnuhayyez mahalleriyle ilm ü haberinin canib-i hazineye irsaline himmet ulmas{ siyakında terkim rakamiyye-i sena-veriye ibtidar kılındı Efendim.
Muharrem sene [12]89 ve fi 5 Mart sene [12]88.

Seyyid Galibullah

* * *

10 (numru 25, 3a)

ıs Mutasarrıflığı' na,
etlü Efendim Hazretleri,
vazife-i memurelerince uygunsuzlukları istima' olunan bazı mal memurlarının azl ve liyle bade rüyet emval-i miriyyenin ne suretle idare edilmesi ve taşralarca memuriyyet, yye ve saire ne yolda intihab ve istihdam olunması lazım geleceği vesaya-yı muktaziye eyle ba-emir-name-i sami vekalet-penahi emr u iş'ar buyurulduğu sırada icab-ı hal 18 ml Sani [12]87 tarihinde makam-ı sena-veriden umumen bildirilmiş idi. Vilayetlerce ı maliyyenin suret-i matlubede cereyan muamelatı bi'l-cümle mal memurlarının ve k muamele icabınca bir dereceye kadar da vilat-ı izam ve mutasarrıfin-i kiram hazratıyla nak amlıkların hin-i tebeddüllerinde zaman-ı idareleri vukuat-ı cariyyesinin rüyet ve ye şiyle ahlakına devr-i muhasebe etmeleri kadıyye-i meriyyesine menut ve mütevakkıf ğu halde şu kaide-i cariyyeye ekser mahallerde riayet olunmadığından ve bazı memurlar azl ü tebdilinde devr-i muhasebe için halefi gelinceye kadar beklemediğinden sekiz on ik muamelat-ı hesabiye yekdiğerine nakl ü izafe ile bir hal teşvişe vardırılmış olduğu bu

...ların icra-yı becayiş tebeddülerinde vukubulan iş'aratıyla tebeyyüz etmiştir. ...renin imtidadı halinde taşraların muamelat-I hesabiyesi akde-i eşkale ...bu dahı Bab-ı Ali'ce ve hazinece ikdamat-ı müteveliyye icrasıyla umur-ı ...-i hüsn ü cereyan eden ve idaresi için müttehiz olan kaide-i salime ve ...ğinden bade-ma hilaf-ı tavr-ı süluk noksan idare ve muamele vukuı hiçbir ...memnu ve makbul olamayacağına binaen telakki-i mafat yolunda vukuat-ı ...vikayesi için mesağil-i ruz-merre o cariye arasında islafdan kalmış olan ...ın hemen ve serian rüyet ve tesviyesine mübaşeretle memuru kendisine ...ın bulunduğu zamana kadar bi'l-ikdam arkasını alarak ve bundan böyle ...ehe tedahfilde bırakılmayarak ve becayiş ve tebeddül-i memuriyyet ...unudur(a'kaô.aı \:ıen.em.e\ıa\ \a'Ja\<k.\11. eô.i\eıek an.m. "\T\l'im\ü.1\e beıa\:ıeı \l'ım\-1 ...yesine,~vfıken. ô.e1:n.a\ ô.e'J!-l m.u\ıase\:ıesin.in. 1c1:as11\a ne se\efm.. \l'l.\ln. m.ü.ô.ô.et ...de h'al.efin memuriyyet-i cedidesine gelir gelmez eskiden kalmış hesaplar ile ...sına ve bu sırada bazı müşkilata tesatüfle beyhude muhabirler icrasına asla hacet ...ması katiyyen matlub-ı ali olduğu misüllü aks-i kadiyye vukuunda dahi sebep olan ...ların fi.ma-badhiçbir işde istihdam olunmamak üzere defter-i mahsusasında olan kayıtı ...na şerh verilmesi mukteza-yı idare-i aliyyeden olarak keyfıyyet umumen bildirilmiş ...la Kıbrıs Ceziresi'nce dahi kaide-i meşruhanın bade-ma desturü'l-amel intihaz olunması ...da terkim rakamiyye-i sena-veriye ibtidar kılındı Efendim.
...feru'l-Hür sene [12]89 ve fi 1 Nisan sene [12]88.

...yyid Galibullah

* * *

11 (numru 23, 3b)

...le,
...Mu.tasarrıflığı'na,
...lu Efendim Hazretleri,
...e hazıe:inetf celilesinin seksen sekiz senesi varidat ve mesarifat-ı sahihası mütezammın ...olunan muvazene-i umumiyyesinde nesh-i matbuası evvelce her tarafa neşr u irsali ...ış ve beyandan müstağni olduğu muvazene ...[185] devair ve Vilayet Muvazene ...leri'nden terkib ve hulasa olunup hazinenin muamelat-I umumiyyesi için esas ittihaz ...e gibi vilayetlerce dahi esas muamelat olmak üzere her vilayette tayin ve tahdid edilen ...nelik mesarifat-ı umumiyyesinin mübeyyen ...[186] defterlerinin gönderileceği tamimen ...mis idi. Bu kerre defatir-i mezkure ikmal ile her bir tarafın gönderildiği misüllü Kıbrıs ...si için dahi ale'l-usul aksam ve usul-ı mahsusa üzerine tanzim olunan suret-i defter ...savb-ı valaları kılındı. Umur-ı maliyyenin ıslah ve temini hakkında isabet-efza-yı sunuh ...ur buyurulan irade-i seniyye hazret-i veliyy-i nimetle Bab-ı Ali'ce ittihaz ve icra ...ı tedabir-i hisaba ve mesai-i celilenin derecatmı muvazene-i umumiyye-i hazinenin ...nizamı tayin ve tevhim edeceğinden o babda başka türlü izahata hacet olamayıp ancak ...zamun devamı mekasıd-ı alisiyle sal-ı hal muvazenesinin tahsisatı haricinde gerek ...ve gerek taşralarca idare-i mahsusa-i hazret-i padişahi müteallik buyuruldukca hiçbir ...mu.tasarrıf-ı ihtiyar ve kabul olunmaması karar-ı mahsusa altına alınmış idüğülmesine ...bu hada hazinece ve taşralarca memuriyyette uhde-i hamiyyet ve mesarifatına terettüb ...zaif-i muvazenenin intizamı muhafazaya yani mesarifat ve mahsusatm tecdid ve tayin ...miktarıyla hüsn-ı idaresine çalışıp ... ıslahat olan tedabir-i celileden müstefıd olmak ...re kabil mesarifat ve teksir varidat yolunda dahi her türlü mesai-i mahkeme-i ...yyenin sarfve iclasmdan hiçbir zaman geri durulmamaktan ibaret olarak ... hazinece

---

...de katlanmış olduğundan okunamamıştır.
...de katlanmış olduğundan okunamamıştır.

...ühimmede devam ve ikdam olunacağından einval-i cedide ile bekaya ve zimematm ...amanıyla tahsilinde olan ehemiyyetle maaşat ve vezaifın ifası hakkında ittihaz olunan ...Bab·+.Ali-i cenab-ı sam.isinden ve taraf-ı sena-veriden ... bildirilmiş idüğünden ...a dahi o emrine ahkam-ı münifesi vechile mezkur suret-i defter haricinde mutasarrıf-ı ...dilmemesiyle beraber sarfıyyat-ı vakıada icra-yı tasarrufat varidat cihetinde.istikmal-i ...yat ile ifa-yı vezaife cümle tarafından mütteheden say' ve ikdam olunması ve bir de ...mezkur mütalaasından müsteban olacağı vechile ticaretten nafıa kısımları mahsusatı ...ı hali bırakılmış ise de bunların müfredatı nezaretlerce der-dest tayin ve iş'ar olup ...ksam saire mahsusatının hazine ve mahalli kayıtları sütunlarında bazen mübayene ...ığünden esbab-ı mübayenin mülazahat hanelerinde muharrer şerhlere tevfıken terkim ...e izahat serian canib-i hazineye bildirilmesi himmet ve dirayet mesele-i behiyyelerine ...unur Efendim.
...uharr·em sene [1]289 ve fi 26 .Mart sene [1]288.

...yid Galibullah

* * *

12 (numru 14, 3b)

...Mu.tasarrıflığı'na,
...lü Efendim Hazretleri,
...ı humayunlara mensub asakir-i nizamiyye-i şahanenin seksen sekiz senesi Mart'ı ...ndan Şubat'ı gayetine kadar bir senelik maaş ve tayinat behaları için Kıbrıs ...si'nin sene-i mezkure emvalinden tertib olunan mebaliğin tanzim ettirilen havale- ...leffen gönderilmiş olduğundan meblağ-ı mezburun emval-i merkumeden olarak taraf-ı ...hazret-i ser-askeriden vukubulacak iş'ar vechile şehriyeye taksimen itasıyla işbu ...un suret-i tesviyesi hakkında makam-ı sena-veriden geçen senelerde vukubulan iş'arat ...varidat cetvellerinin havalat kısmına ve havale-name tarih ve numrusunun mülahazat- ...ine irsal olunması ve alınacak senedat-ı mahsusanın vakt u zamanıyla ve yoluyla bi'l- ...yine mezkur cetvellere rabtıyla gönderilmesi ve herhalde iş'arat-ı vakıa ahkamına ...muamele edilerek bila havale akçe verilmemesi lüzumunun umumen tebliğ ve iş'arı ...ı JJmtimiyye Muhasebesi'nden ifade olunmuş ve keyfıyyet icab edenlere tavsiye ve ...lınmış olmağın terkim rakamiyye-i sena-veriye ibtidar kılındı Efendim.
...Muharrem sene [12]89 ve fi 16 Mart sene [12]89.

...yyid Galibullah

ti

* * *

13 (numru 69, cilt 11, 3b)

...e-name-i Hazine-i Maliyye
...048 50 kuruş-An maliye sene {1]288gayr-:ı ez ağnam. Yalnız dört yüz altmış beş bin kırk ...buçuk kuruştur)

...s Mutasarrıflığı'nın ber mucib-i bala bin iki yüz seksen sekiz senesi emvali tahsilinden ...üz altmış beş bin kırk sekiz buçuk kuruşun Birinci Ordu-yı Humayun'a mensub asker-i ...enin sene-i merkume tahsisatına mensub itası için havale-namedir.
...Mart sene 1288.

...sebe-i Varidat-ı Umumiyye
(Mühür)

muharrer dört yüz altmış beş bin kırk sekiz buçuk kuruşun taraf-ı hazret-i ser- .jş'ar buyurulacak mahall-i şehriyeye taksimen ba-sened-i makbuz itasıyla hazine-i (bına kayıt olunması için canib-i nezaret-i maliyyeden Kıbrıs Mutasarrıflığı'na işbu name ita olundu.
Mart sene 1288.

yid Galibullah

* * *

14 (numru 59, cilt 11, 4a)

e,
name-i Hazine-i Celile-i Maliyye,
name-i mezkurenin efhamesi dördüncü sahifenin on beşinci numrusunda mukayyed ğu)

name-i Hazine-i Maliyye,
000 OOkuruş-Anmaliye sene 288 gayr-ı ez ağnam. Yalnızyedi milyondur)

Mutasarrıflığı'na ber mucib-i bala bin iki yüz seksen sekiz senesi emvali tahsilinden ilypn kuruşun bahriye hazinesinin sene-i merkume maarif tahsisatına itası için havale- ir.
Mart sene [1]288.

-ı Umumiyye-i Muhasebe,

mharrer yedi milyon kuruşun Bahriyye Nezaret-i Celilesi'nden iş'ar buyurulacak e-i şehriyyeye taksimen ba-sened-i makbuz ifasına hazine-i celile hesabına mahsuben in canib-i Nezaret-i Maliyye'den Kıbrıs Mutasarrıflığı'na işbu havale-name ita olundu.
Mart sen,e [12]88.

yid Galibullah

* * *

15 (numru 18, 4a)

Mutasarrıflığı' na,
li Efendim Hazretleri,
Ce!ziresi'nde bulunan bazı memurin ve saireden istihdamlarına lüzum görünmeyenlerin an kat' olunarak ruhsat-ı ita ve istihdamı icab edenler maaşatının devair-i belediye ndan tesviyesi hsusuna tenkihat komisyonu kararıyla bi'l-istizan idare-i seniyye-i padişahi müteallik buyurularak keyfiyyet savb-ı valalarına bildirilmiş. ve ol babda varid olan buyuruldu-ı ali ile beraber bulunan defter üzerine bunlardan iyyetlerinin lağvı cihetle ruhsat itası lazım gelen ve maaşları devair-i belediye ndan tesviyesi icabı memurin-i vesairenin maaş-ı muhassısları bulunan ceman dokuz miş dört kuruşun buyuruldu-ı ali-i mezburun tarih-i arabiyyesine mesarifi olan seksen senesi Şubat'ından yirmi birinci gününden itibaren Mesarifat-ı Umumiyye ebesi'nce kayıtları terkin ve imha ve terkim olunan muvaddah pusulası leffen İsra ış olmağla mahallince de ana göre iktizasının icrasına himmet-i behiyyeler siyakında eri terkiminefötidar olundu Efendim.
Muharrem sene [12]89 ve fi 18 Mart sene [12]89.

NEAR EAST UNIVERSITY LIBRARY

Sancağı'nda müstahdem olub memuriyyetleri lağv olunan ve varidat-ı belediyeden tesviye olm~ttfere istihdamı kararlaştırilan memurin-i vaseire maaşatının miktarını mübeyyen pusuladır.	
Arzı	Bunların varidat-ı belediyyeden tesviye olunmak üzere hazinece kayıtlarını terkin kılınmış olduğundan mahallince dahi ol vechile terkin-i kayıtları iktiza eder. Bunun lüzumu olmadığından keza
416 aş_ı memuru	
033 saray su yolcusu	
020 silahdar su yolcusu	
500 Tuzla tercüman	

* * *

16 (numru 32, 4b)

Mutasarnflığg 'na,
lü Efendim Hazretleri,
sebf/de muamele-i kaydiyyesi bi 'I-ifa halife-i ceziresine kayıt ve imla ve kazalara ilan ak uzere tahrirat kılına. Fi 5 Rebiü'l-Evvel sene {12)89 ve.fi l Mayıs sene [12)88.)

Ceziresi asker-i zabtiyye zabitan ve neferatı maaşlarından eytam maaşı karşılığı an yuzde iki binin her nasılsa.

* * *

17 (numru 31, 4b)

M.utasarrıflığı' na,
lü Efendim Hazretleri,
se'bece kaydı icra olunan ve li-ecli 'l-kayd defter-name-i hakani memurin-i behiyyesine lınmış olmağla)
Rebiü'l.-Evvel [12]88 ve fi 1 Mayıs sene [12]88

yfciiµe verilmekte olan arazi-i koçan ilmühaberlerinin zeyllerinin ne suretle ve kimler dar(temeyyüz olunması icab edeceğinin ber suret-i salimede olarak tayini hakkında ar-ı muameleyi havi bazı mahallerden vukubulan iş'ar üzerine keyfiyyet-i Defter-i ni Nezaret-i Celilesi'yle leda'l-muhabere ve vilayat ve elviye ve kazalarda bulunan bi'l- D'efter-i Hakani müdür ve vekilleri ve arazi memurları ve tapu ketebesi kalemleriyle er lağv olunarak keffe-i elviye için birer Defter-i hakani memuru ve beher kazaya dahi lap.4 katibi tayiniyle yeneden tanzim ve tertib olunan ilm ü haberlerin kimler tarafından leneceğine dair memurin-i muma-ileyhe tamimen tahrirat yazıldığından QI vechile icra- bı hususuna taraf-ı aciziyyeden dahi tebliğ ve iş'arı lüzumu beyan olunmuş ve mezkur at-ı umumiyyenin hazine-i celileye mebus sureti mealine nazaran işbu ilm ü haberleri rda bulunan tapu katipleri imla ederek kendileri ve Naib-i belde ve Kaymakam ve k Emini temhir edecekleri gibi reis-i livada dahi bir kaza itibariyle oralarda da birer tapu bulundurulacağından anlar marifetiyle doldurulacak ilm ü haberler kezalik kendisiyle ve sandık ümenası tarafından ve kaza kaymakamı yerine elviye-i mülhakada ise sıbeciler ve merkez vilayette ise defterdarlar canibinden mühürlenmiş lazım gelip şu kı işbu ilm ü haberlerde defterdarıyla muhasebeciler için başkaca imza mahalli ığından bu halde kaza kaymakamlarının imzası üzerine bir hat keşidesiyle defter-dar ut muhasebeciler tarafından imza ve vaz' olunması icab edeceği anlaşılarak suret-i hal en tebliğ ve iş'ar edilmiş olmağla Kıbrıs Ceziresi'nce dahi bade izin ... buyuruldu-ı muarnele olunması siyakında terkim-i rakime-i sena-veriye ibtidar kılındı Efendim.
Safer sene [12]89 ve fi 6 Nisan sene [12]89.

-Seyyid Abdullah Galib

* * *

18 (numru 28, 4b)

rus Mutasarrıflığı'na,
de:tlüEfendim Hazretleri,
ir+namesi gıbb-ı tahrirat kalemine gönderilmiştir)
mı.siCeziresi'ndekain Değirmenlik Kazası Kaymkamlığı'na Gülnar Nahiyesi Müdürü sabık **i**/wet Şehid Efendi'nin tayini İntihab Memurin Komisyonu'nca tensib kılındığı beyan-ı **es**\iyle hazinece ifa-sı muktezası şeref varid olan tezkire-i samiyyede emr u iş'ar **uru**lmuş ve kaza-i mezkur kaymakamlığının şehri bin yüz yirmi kuruş maaşı olduğu **den** tenbih ederek muma-ileyh Mehmet Şehid Efendi'ye mahall-i memuriyyetine ve **lan** itibaren verilmek üzere şimdi ol miktar maaş tahsisiyle Mesarifat-ı Umumiyye **asebesi**'nce muamele-i kalemiyyesi icra kılınmış ve efendi-i muma-ileyhleri hazinece **-i** kefaleti icra edilmiş olmağın maaş-ı mezkurun ol vechile ifasıyla muma-ileyhin mahall-**n**fuiyyetine ve son tarihin iş'ar ve inhası hususun himmet buyurmaları siyakında terkim-i **me**-i sena-veriye ibtidar kılındı Efendim.
Safer sene [12]89 ve fi 4 Nisan sene [12]89.

Seyyid Abdullah Galib

* * *

19 (numru 41, 5a)

nele
rus Mutasarrıflığı'na,
etlü Efendim Hazretleri,
babda suret-i emr-i alisi natık üzere emir-name-i mezkure gıbben tahrirata iade **uş**'/iur?'J *Rebiü*ll-Evvel sene [12)89 [M])

rus Ceziresi dahilinde kain Gilan Nahiyesi Müdürlüğü'ne Ahmet Necib Efendi'nin olduğu **n**-ı alisiyle hazinece icabın icrası ba-tezkire-i samiyye emr u iş'ar buyurulmuş ve nahiye-i **ire** müdürlüğünün şimdi yedi yüz yirmi kuruş maaşı olduğu kayden tebeyyüz ederek **i**-i muma-ileyh mahalline vusulü gününden itibaren mezkur ol miktar maaş tahsisiyle **ifa**.t-ı Umumiyye Muhasebesi'nce kaydı tesviye ettirilmiş ve hazinece emr-i kefaleti **icra**,' ettirilmiş olmağla maaş-ı mezkurun ol vechile ifası ve muma-ileyhin tarih ... **eye** iş'ar buyurulması siyakında terkim-i nemika-i sena-veriye ibtidar kılındı Efendim.
Safer sene [12]89 ve fi 15 Nisan sene [12]89.

eyyid Abdullah Galib

* * *

20 (numru 42, Sa)

M[utasarrtfhğı'na,
lü Efendim Hazretleri,
hi tarih-i mezkuruyla)

**Ceziresi dahilinde kain Mesarya Nahiyesi Müdürlüğü'rıe Hüseyin Hüsnü Efendi'nin **olunduğu beyan-ı alisiyle hazinece icabın icrsı ba-tezkire-i samiyye emr u iş'ar

uruImuş ve nahiye-i mezkure müdürlüğünün şimdi yedi yüz yirmi kuruş maaşı olduğu dentebeyyün ederek efendi-i muma-ileyh mahalline vusulü tarihinden itibaren mezkur ol ~r maaş tahsisiyle Mesarifat-ı Umumiyye Muhasebesi'nce kaydı tesviye ettirilmiş ve tee emr-i kefaleti dahi icra ettirilmiş olmağla maaş-ı mezkurun ol vechile ifsı ve muma- hin tarih-i ... canib-i hazineye iş'arı hususuna himmet buyurmaları siyakında nemika-i -veri terkimine ibtidar olundu Efendim.
9 Safer sene fl2]89 ve fi 15 Nisan sene [12]89

Seyyid Abdullah Galib

* * *

21 (numru 28, 5a)

nsCMutasarrıflığına,
letlü Efendim Hazretleri,
r-kenar} Muhasebede muamele-i kaydiyyesi icra ettirilmiş ve meclis-i belediyyeye bade'!- ilan olunmak üzere meclis-i mezkura iade kılınmış olmağla ol babda emr ü ferman reti}i veliyyü 'l-emrindir. Fi 5 Rebiü 'I-Evvel sene [12)89 vefi 1 Mayıs sene [12)88.)
bı tarafından. icara verilmekte olan arazi hakkında kontorato usulünün icra edilmediği taraflardan vaki olan iş'arattan anlaşılmıştır beyana hacet olmadığı üzere dahil-i tahrir mahallerde bade't-tahrir kontorato resminin lağvıyla müeccir ve müstecir beyninde akd acak mukavele-namelerden ale'l-usul yalnız beş kuruş varaka behasıyla beher sene ve ekall-i müddet için beş kuruş da kaydiyye alınması lazım gelmiş ve bilaistisna herkesin asarrıf olduğu hane ve dükkan ve akar ve her nev' emlak ve arazi kiraya verildiği halde orato.ya rabt ve tevsik eylemesi nizam-ı mahsusunun birinci bendinde musarrah bulunmuş asıyla Kıbrıs Ceziresi'nce şayet bu usul tamamıyla icra olunmamakta ise de bade izin ın iera olunmuş emlak ve araziden ber minval-i meşruh yalnız varaka behasıyla kaydiyye mak ve henüz tahrir olunmayan yerlerde dahi hükm-i nizama tevfikan kadimi vechile me:n h~cı alız olunmak üzere kontorato usulünün bila istisna icrası lazım geleceğinin ye }ve <iş'arı Divan-ı Muhasebat'ın karar-ı müzakeratı üzerine Varidat-ı Umumiyye asebesi'nden ifade olunmak ve varidat-I hazinenin tekessür ve tezayüdünü müteazzim bu gibi muamelat-ı nizamiyyenin bila noksan icrası mukteza-yı halden olarak keyfiyyet me:n bildirilmiş olmağın icra-yı icabı hususuna himmet buyurmaları siyakında terkim-i me-isena-veriye ibtidar kılındı Efendim.
Safer sene [12]89 ve fi 5 Nisan sene [12]88.

Seyyid Abdullah Galib

* * *

22 (numru 38, 5a)

s Mutasarrıflığı'na,
letlü Efendim Hazretleri,
üsebe ceziresi kaydı icra olunmuş ve li-ecl-i ilam tahrirat kalemine iade olunmuştur. Fi 5 'l-Evvel sene 89 vefi I Mayıs sene 88)

-i Kanun-name-i Humayun'un yüz yirmi yedinci maddesi hükmünce her karyenin aşarı k itibriyle alız ve tahsil olunması lazimeden iken bazı mahallerce karyenin hayatı sancak nde nerede işler ise işlesin hasılatının öşrü ol karyeye ait olmak üzere köy-be-köy yede ile mültezimine ihale cihetine gedilmekte ve böyle ... itibariyle ihale mugayir-i n oldukdan başka mültezimin ... sada'i ve bilahare hazinece hasarı müeddi olmakda

me mebni bade izin bu misüllü ihalatta hükm-ı kanun haricinde muamele vukua ılmamesinin tamimen vilayata tebliği hususu şura-yı devlet kararıyla şeref varid olan ıuldu-i alide emr u ferman buyurulmuş ve hazinece muamele-i lazime bi'l-icra keyfiyyet ımme .vilayata iş'ar inha kılınmış olmağla Kıbrıs Ceziresi'nde dahi o misüllü ihalatta -ı kanunun haricinde bir güne muamele vukua götürülmemesi esbabının istikmal ılması siyakında nemika-i sena-veri terkimine ibtidar kılındı.
Safer sene [12]89 ve fi 11 Nisan sene [12]89.

yyid Abdullah Galib

* * *

23 (numru 27, Sb)

Mutasarrıflığı'na,
lü(Efendim Hazretleri,
../bede muamele-i kaydiyyesi icra ettirilmiş ve meclis-i belediyeye bade'l-kayd ilan ..!fere meclis-i mezkure iade kılınmış olmağla ol babda emr u ferman hazret mine'l-dir'.Pi 5 Rebiü'I-Evvel sene [12)89 ve fi 1 Mayıs sene [12]88)

tarafından icare verilmekte olan arazi hakkında kontrata usulunün icra edilmediği bazı rdan vazi' olan iş'arattan anlaşılmıştır. Beyanın hacet olmadığı üzere dahili tahrir olan ler de bade't-tahrir kontrata resminin lağvıyla müeccir ve müstecir beyninde akd mukavele-namelerden ale'I-usul yalnız beş kuruş varaka behasıyla beher sene ve müddet için beş kuruşda kaydiyye alınması lazım gelmiş ve bila istisna herkesin lıf olduğu hane ve dükkan ve akar ve her nev' emlak ve arazi kiraya verildiği halde {ya raht ve teşvik eylemesi nizam-ı mahsusun birinci bendinde musarrih bulunmuş yla Kıbrıs Ceziresi'nee şayet bu usul tamamıyla icra olunmamakta ise de bade izin icra.olunmuş emlak ve arazeden ber minval-i meşruh yalnız varaka behasıyla kaydiyye ak ve henüz tahrir olunmayan yerlerde dahi hükrn-ı nizama tevfiken kadimi vechile harcı alız olunmak üzere kontrata usulunün bila istisna icrası lazım geleceğinin vei"ış'arı divan-ı muhasabatm karar-ı müzakeratı üzerine Varidat-ı Umumiyye sebesi'nden ifade olunmuş ve varidat-ı hazinenin teksir ve tezayüdünü mültezim olur bu muamelat-ı nizamiyyenin bila noksan icrası mukteza-yı halden olarak keyfiyyet umumen lmış olmağın icra-yı icabı hususuna himmet buyurmaları siyakında terkim rakamiye-i eriye ibtidar kılındı Efendim.
afer sene [12]89 ve fi 5 Nisan sene [12]89.

yyid Abdullah Galib

* * *

24 (numru 40, Sb)

Mutasarrıflığı'na,
-i mahsusuna vaz'an hıft ettirilmiştir. Fi 5 Rebiü'l-Evvel sene [12]89-1 Mayıs sene 8.)
lü Efendim Hazretleri,
şa Naibi Mehmet Salahaddin Efendi'nin mukaddema arzuhalciliğe vuku-ı yyetine mebni halefinin vüruduna değin seksen yedi senesi Teşrin-i Evvel'i nda Fetva Müsevvidi Mehmet Raif Efendi'yi bi't-tevkil Dersaadet'e azimet ve halefi hr-i mezburun yirmi yedisinde mahall-i memuriyyetine muvasalat itdiğine mebni t-i mezkurenin salifü'z-zikr Teşrin-i Evvel maaşından halef-i muma-ileyhe verilenden mefkud-ı sandık bulunan mebaliğden muma-ileyh Mehmet Raif Efendi'ye yirmi altı

nik vekalet maaşı itası makam-ı valalarından 24 Şubat sene [12]87 tarih ve yüz otuz bir ulu tahriratta inha olunmuş ve memuriyyet-i mülkiyye ve maliyyeden infisalleri unda halefleri gelmeksizin mahall-i memuriyyetinden hareket edenler yerine tayin acak vekiller gerek muvazzaf ve gerek gayr-i muvazzaf olsun selefe ait nısf maaşının ita olunarak küsurunun hazine-mantle edilmesi müesses olan nizamı iktizasından olduğu nizam-ı mezkurun muvazzaf olan nüvvab efendiler hakkında dahi mesaiyyü'l-icra ması lazımeden görünmüş idüğünden niyabet-i mezkurenin gayr-ı ez tenzil mahsus olan bin yedi yüz elli kuruş maaşından müddet-i vekaleti bulunan yirmi altı güne isabet eden liğin nısfının rub'ı vekalet maaşı olarak muma-ileyh Mehmet Raif Efendi'ye ita ması hususunun savb-ı valalarına bildirilmesi mektubi-i hazret-i meşihat-penahi faziletlü fi tarafından olunan ilam ile Mesarifat-ı Umumiyye Muhasebesi'nden muhrec der-da' gösterilmiş olmağın ber-vech-i muharrer ifa-yı muktezasına himmet buyurmaları unda terkim-i rakime-i sena-veriye ibtidar olundu Efendim.
Safer sene [12]89 ve fi 12 Nisan sene [12]88.

yyid Abdullah Galib

* * *

25 (numru 33, 5b)

s Mutasarnflığı 'na,

zsiebece muamelat-t kaydiyesi icra ve li-ecli 'l-kayd Tahrir Dairesi 'ne iade ve isra muş olmağla ol babda. Fi 4 Rebiü 'I-Evvel sene [12)89 ve fi 30 Nisan sene [12)88.)

elü Efendim Hazretleri,

af-ıtarifve beyan olmadığı üzere bir mahallin hitam-ı tahririnde tanzim olunacak mizan e sal irsali mutad olan tadil cetvellerinin tedkikat-ı mukteziyye icra olunduktan sonra eri tahrir mümeyyizleriyle emlak komisyonları ve mahalli hükumetleri tarafından tasdik ek ısul-ı mevzua iktizasından olup eğerçe şimdiye kadar ekser mahallerden gönderilen il zikr olunan komisyonlarla hükümetlerin heyet-i mürekkibe-i umumiyyesi canibinden ldak işe de bazı yerlerden gelen cetvellerde mümeyyizlerin mührü bulunmadığından ve ka'ide-i mebhusa hilafında bir hareket olundukdan ma-ada tahrir mümeyyizleri birinci ede merci-i muamelat olmalarıyla cedavil-i mevrudede anların dahi behemehal mühr ve leri bulunmak lazımeden ve tasdikleri olmayan cetveller hakkında tahrir-i nezaretce lüd-i .iştibah husuli umur-ı tabiiyyeden idüğünden bade-ma gönderilecek cedavelleri az Vilayet Komisyonu'nda kaydı bade'l-icra mümeyyizler tarafından dahi temhir ve ettirilerek irsali ve mümeyyizler mülhakatta bulunduğu halde merkez vilayette acak vekilleri canibinden tedkik ve temhir ettirilmesi lazım.gelerek keyfiyyet icab eden ler'e bildirilmiş olmağla Kıbrıs Ceziresi'nce dahi ol vechile iktizasının icrası hususuna et buyurmaları siyakında rakime-i sena-veri terkimine ibtidar kılındı Efendim.
Safer sene [12]89 ve fi 6 Nisan sene [12]88.

* * *

26 (numru 37, 6a)

s M[utasamfhğı 'na,

i'l-kayd pusulasıyla beraber Tahrir Dairesi 'ne iade olunmuştur. Fi 5 Rebiü 'I-Evvel Lf/89-Fi 1 Nisan sene [12)88. Pusulası zirde otuzuncu numrulu emir-namenin zirine olunduğu.)

elü.Efendim Hazretleri,

Ceziresi dahilinde mukaddema tahrir kılınmış olan Lefkoşa Kasabası'nın seksen üç tedkikatından hasıl olan zammiyat ile seksen dört senesine mahsuben icra edilen a dair varid olan cetvel üzerine tedkikat-ı mukteziyyesinin lede'l-icra kasaba-i

kumenin seksen üç senesi mürettebatı yüz yetmiş yedi bin üç yüz on dört kuruş dört para ğu halde bade't-tahrir icra olunan tedkikatda dahil-i hesab edilmediği tebeyyün eden bin kuruş fazla mürettebat-I mezkureye zamm olundukda sene-i merkume muhassesatı yüz JŞ sekiz bin üç yüz on yedi kuruş dört paraya baliğ olup mebaliğ-i merkumeden dahi fjiillerkumenihayetinde hasbe'l-vukuat cereyan eden tadilat cihetle zuhur eden dokuz bin ~ on üç gurşu on iki parμ noksan tenzil olundukda seksen dört senesi tertibat-ı suduresi a,ıtmış sekiz bin altı yüz üç kuruş otuz iki paraya peyveste olduğundan mürettebat-ı ;,,ı.ıre kaydının ol vechile tashih ve tesviyesi hususuna Divan-ı Muhasebat kararıyla bi'l- ~irade-i aliyye müteallik buyurulan bu babda şeref-varid olan buyuruldı-ı ali mucibince dit-ı umumiyye muhasebesiyle tahrir kılınınca kayıtları tesviye ettirilmiş ve terkim olunan lll tadil cetveli leffen tesyir-i su-yı valaları kılınmış olmağla mürettebat-ı merkumenin aUince dahi ol vechile tesviye-i kayıtlarıyla istihsal ve istifası hususuna himmet 'ıaları siyakında terkim-i nemika-i sena-veriye ibtidar kılındı Efendim.
(Safersene 89 ve fi 10 Nisan sene [12]88.

eyyid Abdullah Galib

* * *

27 (numru 30, 6a)

ı'ı'.fy'.futasarrıflığı'na,
ftDairesi 'ne bade 'l-kayd tobre-i mahsusasına vaz' olunmuştur. Fi 5 Rebiü 'I-Evvel sene 8(~.,f Mayıs sene [12)88)
etlü Efendim Hazretleri,
ıs Ceziresi Vukuat Katibi Hasan Hakkı Efendi'nin Defter-i hakani menıuriyyeti refakat etime tahvil memuriyyeti cihetle yerine seksen sekiz senesi Mart'ı ibtidasından itibaren -i seyyare refakat katibi Osman ve anın yerine dahi tahrir memurlarından olup açıkda nan Ali Faik Efendilerin tayin olundukları beyanıyla hazinece icra-yı icabı 2 Mart sene 88 tarih ve üç numrulu makam-ı valalarından tevarüd eden tahriratta inha ve iş'ar nız°'~jse'"de cezire-i mezkure komisyon kaleminde müstahdem-i memuriyyet ile ve zevaid ıa-i seyyare memurlarından ibka ve seksen yedi senesi Haziran'ı gayesinden itibaren olunanların esamisiyle mikdar-ı maaşlarını mübeyyen makam-ı valalarından irsal olunan r üzerine icra edilen tedkikatda bazılarının isimlerince görülen mübayenetleri hal ve zımnında makam-ı sena-veriden 7 C sene [12]88 tarihinde tahrirat tastir ve tesyir mış ise de henüz cevabı vürud etmemesiyle memuriyyet-i muma-ileyhim isimleri kayden kalnıış idüğünden muma-ileyhima Osman ve Ali Faik efendilerin icra-yı memuriyyetleri nda mukaddema tahriri hitam bulan Lefkoşa Kasabası'nın bu kerre icra kılınan tedkikat dilat mucibince seksen dört senesine mahsuben istihsali lazım gelen tekalifin miktarını y~en cetveldir. Muamele-i mukteziyye ifa olunmak üzere tahrirat-ı mezkure cevabının llususunun savb-ı valalarına bildirilmesi tahrir nezaretinden ba-der-kenar ifade kılınmış ğla ol vechile ifa-yı muktezasına himmet buyurmaları siyakında terkim-i rakime-i sena- e ibtidar olundu Efendim.
Safersene [12]89 ve fi 4 Nisan sene [12]88.

eyyid Abdullah Galib

Seksen Üç Senesine Mahsuben Tadili

mal		Bade't-Tadil Terettüb Eden		Zammı		Tenzili		Tahrir Mucibince ba-İrade-i Seniyye Seksen Üç Senesinde Tahsis Olunan Tekalif		
	Para	Kuru§_~	Para	Kuruş	Para	Kuruş	Para	Kuruş	Para	

	...	67855	20	195	20	...	...	67660	...	Emlak ve Akar Vergisi
	...	38368	20	112	20	9807	...	48063	...	Yerli Esnaf Vergisi
	...	796	20	337	20	21	...	480	...	Yabancı Esnaf Vergisi
20	20	...	...	645	20	9828	...	116203	...	...
		...	...	...	...	...	...	9182	20	Hasbe'-t-tadil Sırf Noksanı Olup Li-ecli'l-Muvazene Tenzil Olunan
		...	...	...	...	...	...	107020	20	...
		...	...	500	...	27	20	61111	04	Bedel-i Askeriyye
3	32	...	...	1145	20	9855	32	168603	32	...

...z yüz altmış sekiz bin altı yüz üç kuruştur. Fi 29 Mart sene 1288)

* * *

28 (nuınru 29, 6b)

...s Mutasarrıflığı'na,

...ir Da'irest 'ne bade 'l-kayd tobre-i mahsusasına vaz' olunmuştur. Fi 5 Rebiü 'l-Evvel sene ...9-1 Mayıs sene [12)88.)

...dlü Efendim Hazretleri,

...r Bahr-ı Sefıd Vilayeti Tahrir Mümeyyizi Edhem Efendi'nin tesviye-i umur-ı ...resince görünen betaetine mebni azline lüzum görünmesiyle ve Kıbrıs Tahrir ...eyyizi Emin Efendi'nin ehliyyeti mücerreb olduğu gibi Ahmet Efendi'nin dahi umur-ı ...le malurnat ve mahareti bulunmasıyla zikr olunan mfuneyyizlikler maaşları cem' ve ...olunatak muma-ileyhimadan Emin Efendi'nin Cezayir-i Bahr-ı Sefıd Vilayeti ve Ahmet ...i'nin Kıbrıs Tahrir Mümeyyizliği'ne ikişer bin kuruş maaşla tayinleri bi't-tensib seksen ...se...nesi Nisan'ı ibtidasından memuriyyetleri icra olunduğu Tahrir Nezareti'nden ba-...kc're ifade olunmuş ve muma-ileyh Edhem Efendi'nin gayr-i ez tenzil şehri iki bin üç ...tmiş ·oeş ve Emin Efendi'nin bin dört yüz yirmi beş kuruş maaşları olduğu kayden ...ün etmiş olduğundan şu iki kalem ceman üç bin sekiz yüz kuruş maaşın bi't-tansif ...ile yhimadan Edhem Efendi'nin yerine tayin olunan emin ve Kıbrıs Mümeyyizliği'ne ...edilen Ahmet Efendilere tarih-i mezburdan itibaren mahallerine vusullerine değin nısf ...lehu. tamamı verilmek şartıyla şehri bin dokuz yüz kuruş tahsis olunarak Mesarifat-ı ...miyye Muhasebesi'nce kayıtları tesviye ettirilmiş ve keyfiyyet Cezayir-i Bahr-ı Sefid ...ı-T.Celilesi'ne bildirilmiş olmağın maaş-ı mezburun mahallince dahi tesviye-i kaydı ile ...ve muma-ileyhin mahall-i memuriyyetine vusulu tarihinin iş'ar ve inhası hususuna ...et buyurmaları siyakında terkim-i rakime-i sena-veriye ibtidar kılındı Efendim.

...fer sene [12]89 ve fi 4 Nisan sene [12]88.

...yid Abdullah Galib

* * *

29 (numru 39, 6b)

...Mutasarrıflığı'na

...'l-h...fz tobresine vaz' olunmuştur)

...lü Efendim Hazretleri

...Ceziresi'nin seksen yedi senesi varidat-ı öşriyyesi mültezimlerinin bedelatdan olan ...ile...rinin te'hir ve imhali ihtiyacat-ı mahalliyeden dolayı zehayirin harice çıkarılmaması ...diyla mültezimin-i muma-ileyhimin tazyik olunmasından neşet eylemiş ise de ...at-icedidenin tekarrüb idraki cihetiyle ahalinin zahirece olan ihtiyacı külliyen her taraf ...lazım gelip şu halde devam-ı memnuiyyete mahal kalmayacağından bedelat-ı

ureden taksiti hülul edenlerin mültezimlerden istihsalive ahalinindahi zahirece duçar-ı yaka olmamaları esbabının istikmali emrinde iktiza eden tedabirin icra ve iş'arı hakkında Ali canib-i samisinden icra buyurulantebligat üzerine makam-ı valalarından varid olan Zi U-,Hicce sene 88 tarih ve yüz otuz dört numrulu tahrirat ile Bab-ı Aliye mebus cevab- bi'l-mütalaa Divan-ı Muhasebat'a havale olundu hülasa-i meallerinde rnültezimin ından ahaliye tohumluk zahire evane ve hükümetce iane edilip ·emr-i ziraatin matlub le iera ettirilmesinden ve nüzul-ı barat ile mezruatın karin-i feyz-nüma olmasından mültezimine zahire sattırılmaması ihtiyatının terkiyle bedelat-ı öşriyyenin sülsanına miktarı tahsil olunduğu gibi küsurı dahi der-dest istifa olup fakat mültezimin-i muma- ::z:ehayir-:-i mütebakiyeyi henüz diyar-ı ahara nakl idememeleriyle beraber mahsül-i idrak itmeğe başlamış ve bu misillü senin-i sabıka aşarı ve rüsumatı bedelatından et-ı miriyyelerini kamilen ifa itmeyen mültezimin ve müteahhidin pey ve kefaletlerinin aması mukteza-yı nizamından bulunmuş ise de bu sene cezire-i mezkure aşarının vechile ihalesi ve zamayim-i memulenin husuli yine o mültezimlerin paylarının asına mütevakkıf olarak buna müsaade olunmaz ise matlub vechile aşarın ihalesi in olamayacağı gibi bir takım kuranın dahi emanete kalmasını ve bu da birçok telefatı edeceği beyanıyla icra-yı icabı inha ve iş'ar olunmuş ve suret-i iş'ar He buraca olan ~-utan istinad olunduğuna göre mültezimin-i muma-ileyhim zimmetlerinin teehhür Utariza-i fevka'l-ade ve esbab-ı meşruhaya mebni hükümetce icra edilen bir tedabir-i lwaneden neşet eylediği anlaşıldığı cihetle böyle sebeb biraz borclu kalan zimine varidat ihalesi hükm-i nizamı ihlal etmeyeceğinden ve mahsulat-ı cedidenin ub .idrakine mebni mevsim-i müzayede gelmiş idüğü dahi cümle-i iş'ardan anlaşıldığına zimin-i muma-ileyhimin bakiyye-i zimmetlerinin kamilen tediye edebileceklerine lin.ce yakin hasıl olur ve kendileri dahi bunun için Nizamı Dairesi'nde ve emniyyet bahş surette kavi ve muteber kefil irade edebilirler ise müzayede-i cedide paylarının ası ve zimmetlerinin küsurü'l-imkan saat istifası esbabının istikmal edilmesi arınm· savb-ı valalarına lüzum-ı izbarı divan-ı mezkurdan ifade kılınmağın. ifa-yı zası babında irade Efendi'mindir.
sa'er s,~ne [12]89 ve fi 10 Nisan sene [12]88.

yyid Abdullah Galib

Cezıresi dahilinde Mağusa Kazası'nın ber mucib-i tahrir seksen beş senesi mürettebatı ne'–İmerkume ve seksen altı senesine mahsuben hasbe'l-vukuat zuhur eden fazla ve ve seksen yedi senesine devrolunan mürettebatın miktarını mübeyyen pusuladır.

mal		Emlak Vergisi		Akar Vergisi		Yerli Esnaf Temettu		Bedel-i Askeriyye		İzah
	Para	Kuruş	Para	Kuruş	Para	Kuruş	Para	Kuruş	Para	Sene-i Merkume Nihayetinde Vukuatdan Zuhur Eden Noksanı
	27	81865	04	1276	16	17599	20	40291	27	
	00	57	32	32	00	169	20	436	28	...
	27	81807	12	1203	16	17769	00	39854	39	Seksen Altı Senesi Mürettebatı
	16	264	16	10	00	410	00	1625	00	Sene-i Merkume Tadilatı
	03	82071	28	1193	16	17359	00	41479	29	Seksen Yedi Senesi Muhassesabatı

* * *

30 (numru 36, 7a)

Mutasarrıflığı'na,

...sebece muamele-i kaydiyyesi ifa ettirilmiş olmağla li-ecli 'l-kayd Tahrir Dairesi 'ne ita ...Jolmağla ol babdaji ' 5 Rebiü'l-Evvel sene [12)89-1 Mayıs sene [12)88.)

...[ti Efendim Hazretleri,

...I~eziresi dahilinde mukaddema tahriri hitam bulmuş olan Mağusa Kazası 'nm seksen ...}iltı senelerine mahsuben icra edilen tadilatına dair varid olan cetvel üzerine tedkikat-ı ...~yye bi'l-icra kaza-i mezburun seksen beş senesi mürettebatı yüz kırk bir bin otuz iki ...ı,;rmi yedi para olduğu halde sene-i merkume nihayetinde vukuat cihetiyle zuhur eden ...doksan sekiz kuruş noksan tenzil kılındık da seksen altı senesi mürettebatı yüz kırk bir ...ı,yüz otuz dört kuruş yirmi yedi para kalıp buna sene-i merkume .nihayetinde vukuat ...:~'.hasıl olan bin dört yüz altmış dokuz kuruş on altı para zamm ve ilave edildiği seksen ...ffıesitertibat-ı müdevveresi yüz kırk iki bin yüz dört kuruş üç paraya baliğ olmasıyla ...!J:,at-ı mezkurenin hazinece bu suretle kaydının tashih ve tesviyesi hususuna Divan-ı ...slbat kararıyla bi'l-istizan irade-i aliyye müteallik buyurularak şeref-sudur olan ...ı-ı ali mucibince Varidat-ı Umumiyye Muhasebesi'yle tahrir kalemince kayıtları ...ettirilmiş ve tanzim olunan bir kıta tadil cetveli leffen tesyir-i savb-ı valaları kılınmış ...mürettebat-ı mebhusenin mahallince dahi ol vechile kaydının tesviyesiyle istifası ...na himmet buyurmaları siyakında nemika-i sena-veri terkimine ibtidar kılındı Efendim.

...Safer sene [12]89 ve fi 8 Nisan sene [12]88.

...yyid Abdullah Galib

* * *

31 (numru 35, 7a)

...I~utasarrıflığı' na,

...lü Efendim Hazretleri,

...larda bulunan memurin ve ketebeden mahallerince azl ve tebdil edilip ba-muharrerat ve ...ıt wıkubulan iş'ar üzerine hazinece muamele-i kuyudiyesi icra edilmekte bulunan ...sıı,e ve tahrirat kalemleri ketebesiyle kazalar mal müdürleri ve Meclis-i İdare ve temyiz-...kiye deavi ve nevahi ve tapu ketebesi ve tahrir memurları ve sandık ümenası ve nüfus ...yi ...ci'leri ve orman ve katib ve korucuları ve odacı ve hammal ve bu misillü memurin için ...e-i,cedideye müteferrikan malumat itası beyhude teksir-i sevad ve tevkir-i muamelat ve ...beratı müstelzim olmakta idüğünden ketebe ve memurin-i muma-ileyhirnden ...lerince bütün bütün lağvı veya maaşlarının lağv ve tenzili veyahut bir sınıfın diğer sınıfa (8
...iktiza edenlerin şimdiye kadar olageldiği gibi hazine-i celileden sual olunmak ve Mal ...rlüğü'yle nevahi kitabetine ve sandık emanetine tayin olunanların yalnız küfelası ...si hildirilmek üzere zikrolunan ketebe ve memurinin bundan sonra azl ve nasblarında ...ıı hazineye bildirilmeyip liva muhasebelerince icra olunarak sene hitamında bir kaide ...n ve .canib-i hazineye irsal olunacak Sal Muhasebesi Defterleri'nin mülahazatı ...erinde gösterilmesi mazbutiyyet ve suhuleti müstelzim göründüğünden bu suretin usul-ı ...ı Divan-ı.Muhasebat kararıyla bi't-tensib keyfiyyet bi'l-cümle vilayete tavsiye ve iş'ar ...mış olmağla oraca ber-vech-i muharrer iktizası hala icrası hususuna himmet buyurmaları ...nda nemika-i sena-veri terkimine ibtidar olundu Efendim.

...S sene 89 ve fi 8 Nisan sene 88.

...yyid Abdullah Galib

* * *

32 (numru 26, 7a)

...s Mutasarrıflığı'na,

ıyla tahrirata iade olunmuştur. Fi 5 Rebiü'l-Evvel sene [12}89 ve fi 1 Mayıs sene 8.)

[Efendim Hazretleri,

7ı öşriyyenin suret-i ihale ve teferruat ve muamelat-I sairesi hakkında aşar nimaz-ile zeyl ile icra-yı ahkamına irade-i seniyye-i hazret-i padişahi müteallik ve şeref-sudur lön fıkrat-ı nizamiyyenin fesh-i matbuası leffen ve ol babda tastir buyurulmuş olan a&me-i sami-i hazret-i vekalet-penahi dahi maan irsali savb-ı devletleri kılındı ahkam-ı rieesinden müsteban olacağı vechile işbu seksen sekiz senesi varidat-ı öşriyyesinin naezkure ve bunlara münafi olmayan nizamat-ı kadimeye tevfikan mahallerince icra-yı ede ve ihaleleri karar-ı vaki icabından olup mevsim-i müzayede dahi an-be-an hulul kte bulunmasıyla varidat-ı mebhusenin sal-i hale mahsuben ber minval-i muharrer müzayede ve ihalesi taraf-ı acizeden dahi lazım gelenlere tamimen tavsiye ve izbar ış olmağla vilayet-i celileleri aşarının dahi ber mucib-i iş'ar-ı ali ihale ve iradesiyle atın her halde hüsn-i cihatı esbabının istikmali hususuna himem-i saadetleri şayan lmak siyakında terkim-i rakime-i sena-veri ibtidar kılındı Efendim.

afer sene [12]89 ve fi 5 Nisan sene [12]88.

yyıd Abdullah Galib

* * *

33 (numru ... 187, 7b)

at-ı öşriyyenin karye-be-karye ihalesi hakkında zeyl-i nizam müsveddesidir.

ci madde: Her kazanın aşarı karye-be-karye merkez kazada müzayede olunacak ve evvelki gibi ne livadan ve ne vilayet merkezlerinde ve ne de maliye nezaret-i sinde tekrar mezada konulmayacak ve kazalarda dahi birkaç karye birleştirilerek topdan a vaz edilmeyecekdir.

madde: Kaza kaymakamlan müzayedenin hitamında kazaları dahilinde bulunan lerin bedelleri gerek bedelat-ı sabıkaları raddesini bulsun ve gerek anlardan ziyade ve n Jsuı,;r'·veyahut bazı karyelerin hiç talibi bulunmasın her birinin esbab ve keyfiyyatını al~at-ı mahsusalarını ayru ayru mutasarrıflara bildirecekler ve mutasarrıflar dahi ilave-i aalarıyla beraber vülat-ı izama beyan-ı keyfiyyet edeceklerdir.

cü madde: Valiler mutasarrıflar taraflarından vukubulacak iş'arat üzerine bedel-i nı bulmuş veyahut aşmış olan karyeler aşarının derhal karye-be-karye taliplerine ihalesi talibi bulunmayan karyelerin dahi emaneten idaresi için mutasarrıflara ve mutasarrıflar kaza kaymakamlarına emir virecekler ve bedelatı sene-i sabıka raddesini bulmayan ler aşarı hakkında valiler maliye nezaret-i celilesinden istizan-ı keyfiyyet edecekler ve n için gönderecekleri defterde bir kazada ber-vech-i muharrer hiç talibi zuhur nesinden dolayı emaneten idaresi ve bedel-i sabıkı raddesini bulmasından veya sından naşi taliplerine ihalesi için mahallerine mezuniyyet verilen ve bedelat-ı asından noksan olup da icabı istizan olunan karyelerin bedelat-ı sabıka ve lahikalarıyla ve noksanlarını ve bunların esbab-ı mucibesini göstereceklerdir.

üncü madde: Bir mültezim ayrı ayrı olmak üzere birkaç karye aşarına pey sürüp nde takarrür ederse ana ihale edilmesi mücaz ise de her birisi için mültezimden başka deyn senedi alınup ayru ayru zabt-name verilecek ve'l-hasıl cümlesi birleştirilmeyip nelesi başka başka yürütülecektir.

ci madde: Gerek iltizama verilmiş ve gerek emanete kalmış olsun bir karyeye bir zim veyahut emanet memuru gecikerek vaktiyle gelmeyüp de hizmet zamanı dahi hulul k ve bunun vüruduna intizar ile harmanların kaldırılamamasından telefata uğranılacağı

---

inal defterde söz konusu hükmün numarası verilmemiştir.

akkuk ettiği halde ol karyenin muhtarıyla ihtiyar meclisi mültezime verilenmiriye aitolan ttbir gune hile ve fesat kanştınlmaksızın tefrik ile harmanları kaldırmağa mezun olup Jbu halde her kimden ne mikdar aşar almışlar ise ale'l-müfredat bir defter-i sıhhat eserini }temhir edecekler ve aşar-ı mezkureyi emin ve mahfuz bir mahalle vaz ile güzelce hıfz ek zikrolunan mültezimveyahut emanet memurunun vürudunda ba-defter ve sened buna edecekler ve mültezimler vaktiyle gelmediği halde harmanların kaldırılmamasına itiraz eyerek ... alup bedel-i aşarı tediye edecekdir.

madde: Bi'l-cümle vülat ve ... ve mutasarrıfın ve büyük ve küçük memurin-i yye emval-i hazine-i celilenin telef ve sirkadan vikayesi ve vakt ü zamanıyla tahsil ve esbab-ı kaviyyesinin istihsaline memur ve mecbur olduklarından zira idarelerinde an mahallerin aşar ve rüsumatını kefalet-i kaviyye tahtında olarak ihale ve ilzam ler ve bu babda lazım gelen tekayyüdatın icrası emrinde kusur ve tekasül vukuuyla -i celileye tertib edecek zarar ve ziyandan hasbe'l-memuriye mesul olacaklardır.

madde: Varidat-I öşriyyenin müzayede ve ihalesi hakkında mevzu olup şimdiye düsturu'l-amel olan nizamatın işbu talimata mugayir olan mevadı terk olunup mevadd-ı kem-a-kan baki ve meriyyü'l-icra tutulacaktır.

* * *

34 (atik numru 170188, 7b)

Mutasarnflığı' na,

nü.me-i mezkurenin der-kenarı bi 'I-icra tahrirat kalemine havale olunmuştur)

lü:Efendim Hazretleri,

et Efendi'nin verdiği arzuhalde seksen senesi Ağustos'u ibtidasından itibaren şehri iki lli kuruş maaşla kendisi Lefkoşa Nüfus Mukayyidliği'ne ve Adem Efendi Nüfus eti'ne tayin kılınarak istihdam olundukları halde muma-ileyh Adem Efendi'nin akim olan peyinin beş yüz kuruş maaş verilerek kendisinin maaş-ı müterakimi bulunan yedi yüz elli kuruşun ahzına destres olamadığı beyanıyla meblağ-ı mezburun tarafına stida olunmuş ve muma-ileyhin mukaddema dahi bu yolda vukubulan istidası üzerine dilen ıedkikatda kendisinin tarih-i merkumeden itibaren şehri ol miktar maaşla zikr mÜk:ayyidliğetayin kılındığı kayden tebeyyün edip ancak cezire-i merkumenin seksen nesi evahirine değin vürud eden masraf defterlerinde muma-ileyhe mahallince maaş ita uğuna dair bir guna serahat görülemediğinden ol babda isti'lam keyfiyyeti havi makam-ı eriden fi 22 Nisan sene [12]85 tarihinde Cezayir-i Bahr-ı Sefid Vilayet-i Celilesi'ne tastir ve tesyir kılınmış ise de henüz cevabı vürud etmemiş olduğundan badehu 'bakılmak üzere muma-ileyh mezkur mukayyidlikte ne kadar müddet istihdam uş.<hır ve müddet-i istihdamında istidası vechile kendisine bir şey verilmiş midir, ediği suretde sebebi nedir şuralarının izahen iş'arı lazım geleceği Mesarifat-ı iyye. Muhasebesi'nden muharrer der-kenarda gösterilmiş olmağın ol vechile ye;tin ha-tahkik iş'ar ve inhasına himmet buyurmaları siyakında atik nemika-i sena- ibtidar kılındı Efendim.

Muharrem sene [12]89 ve fi 7 Mart sene [12]88.

* * *

35 (numru 22, 8a)

lü Efendim Hazretleri,

---

al defterde söz konusu hükmün numarası "Atik 170" olarak verilmiştir. Söz konusu defterin Atik arasının yanında "Cedid" numarası boş olarak bırakıldığı görülmektedir.

emalik-i mahrusa-i şahanede müstahdem bi'l-cümle asakir-i zabtiye alaylarının tam olarak
le)--hace bir mahalle sevki halinde mevaki ve merakizce mazbutiyyet ve umur-ı zabt ve
;lan kesr u halelden vikayesi kaziyye-i mültezimesince mahzuziyyet hasıl olmak ve açıkta
\fak olanlardan. zabitan sınıfı bade izin derece-i istihkaklarına göre alay ve tapurlarda
leak mahallere yerleştirilip kayırılmak ve neferat takımı dahi vilayetin tertib-i kadiminde
lan ve mevcutlarında istihdama gayr-ı şayan bulunan efrada mukabil kullanılmak üzere
kit-i merkume muhassesatından tasarruf edilmiş olan mebaliğin tenkihat-ı cariyye
ününe ilavesi hususuna Zabtiyye Nezaret-i Celilesi'nin iş'arı üzerine bi'l-istizan irade-i
niyye-i cenab-ı padişahi müteallik buyurularak ol babda şeref-varid olan buyuruldı-ı ali ile
ra'rer bulunan defter üzerine vilayetler asakir-i zabtiyyesinin muhassesat-ı kadime-i
eLiyyesi kayıtları bi't-tedkik müceddeden tertib ve istihdamı İcab eden heyet-i zabıta için
nevi maa muayyenat ve melbusat beha maaş olarak tahsis olunan akçeden dahi asakir-i
tiye süvari hayvanatı tayinatından kat' olunan yevmi seksen dirhem şair esmanı tenzil ile
adasından Kıbrıs Ceziresi Heyet-i Zabıtası için tahsis olunan mebaliğin miktarını
beyyen Mesarifat-ı Umumiyye Muhasebesi'nden terkim olunan bir kıta pusula leffen irsal
nmış olmağla ber rnantuk-ı irade-i seniyye asakir-i merkume heyet-i cedidesinin teşkili ve
varihayvanatı şair tayinatından dahi ber minval-i muharrer yevmi seksen dirhem tenziliyle
te:rızilattan hasıl olacak miktarın ve teşkilat-ı cedide tarihinin serian iş'arıyla beraber
kir-i merkumenin zabitan ve umum efradı maaşlarından mine'l-kadim tevkif olunmakta
n yüzde ikisi ihtida tenzil olunduktan sonra kusur kalacak miktarından dahi muahharan
ef-sünuh ve sudur buyurulan irade-i seniyye mucibince yüzde beş tenzil olunarak bakisinin
hkaklarına göre tesviye ve ifası hususuna himmet buyurmaları siyakında terkim-i rakime-i
a-veriye ibtidar kılındı Efendim.
24 Muharrem sene [12]89 ve fi 22 Mart sene [12]88.

Seıyyid Abdullah Galib

* * *

36 (numru ... [189], 8b)

Sancağı'nda müstahdem asakir-i zabtiyyenin tertib-i kadiminin feshiyle bu kerre
tiyye Nezareti'nce icra buyurulup Komisyon-ı Ali kararı ve müteallik buyurulan irade-i
yye mucibince müceddeden teşkil buyurulan zabtiyye alayının suret-i tertibini mübeyyen
ula~

Kadimi			Cedidi			Farkı			Esami
uş	Beher	Beher Nefre	KuruLl	Beher	Beher ~fe~J	Kuruş	Beher	Beher Nefere	...
	...	...	...	...	...	...	...	...	Miralay
	...	...	...	...	...	...	...	...	Katib-i Alay (lağv olunmuştur)
0	1	...	0	...	...	750	1	...	Binbaşı
0	1	...	...	...	...	400	1	...	Katib-i Tanur
	...	...	...	...	...	...	...	...	Sınıf-ı Süvari
0	1	...	...	...	...	400	1	...	Yüzbaşı
0	1	...	...	...	...	300	1	...	Mülazım-ı Evvel
0	1	...	...	...	...	200	1	...	Mülazım-ı Sai
50	7	150	300	2	150	750	5	150	Çavuş
0	7	140	420	3	140	530	5	...	Onbaşı
40	28	120	3240	27	120	120	1	...	Neferat
	...	...	...	...	...	...	...	...	Sınıf-ı Piyade
00	3	400	800	2	400	400	1	...	Yüzbaşı

Asjinal defterde söz konusu hükmün numarası verilmemiştir.

	3	300	600	2	300	300	I	...	Mülazım-ı Evvel
	3	200	400	2	200	200	I	...	Mülazım-ı Sani
	24	120	1200	10	120	1680	14	120	Çavuş
	24	100	2000	20	100	400	04	100	Onbaşı
	192	90	16200	180	90	1080	12	90	Neferat
	296	...	25160	248	...	7510	48	...	Y:ekün.

* * *

Senevisi		Senevisi		Senevisi		[Mülahazat][190]
92040 kuruş		301920 kuruş		90120 kuruş		...
ur	Kise	Küsur	Kise	Küsur	Kise	...
0	784	420	603	120	180	Maaşı
0	357	044	299	456	057	Tayinatı
8	217	140	182	188	035	Melbusatı
8	1358	104	1085	264	273	...

r-i merkumenin balada gösterildiği vechile kadim maaşlarının seksen sekiz senesi Mart'ı sından itibaren kamilen terkin kaydıyla tarih-i merkumeden -itibaren tertib-i cedid le istihdamı ve umum efradı maaşından evvel emirde yüzde ikisi tenzil ve bakisinden racie-i ahire hükmüne tevfikan yüzde beş ifraz ve tevkif olunduktan soma mah-be-mah yün edecek istihkak mazbataları üzerine sergi ferşiyle ifa ve süvari hayvanatının şair ından dahi yevmiye seksener dirhem kat'ıyla üçer kıyye olarak ita olunması lazım

Mart sene [12]88

ssebe-i Mesarifat-ı Umumiyye
(mühür)

* * *

37 (numru 34, 9a)

le,
s Mutasarrıflığ 'na,
tlü Efendim Hazretleri,

n-ı ...[191] mutasarrıflarından sehmlerinin esham-ı cedideye tebdili istidasında bulunanlar e(J
lan-ı evvel ve ahirden hangisının hükmü cari olacağı bazı taraftan istifsar olunmuş ve ı-ı adiyye ile mukataatın faizinden yüzde otuz ve bir karin evlada intikali meşrut olan dan yüzde yirmi beş ve imtiyazlılığı halli vukuunda nısfı hazineye ait olan eshaının n sehm-i adiyyeden münkalib ise yüzde yirmi ve akçesiyle alınmış olduğu halde yüzde beş kuruş tenziliyle sehham-ı cedideye tebdili karar-ı ahir· iktizasından bulunmuş nden karar-ı mezkurun icraat ve teferruatı izahatını mutazammın kaleme alınıp elerle neşr olunan ilan-name-i mahsusun birer kıtası vilayat-ı saireye irsal kılındığı lü bir kıtası da lefferı savb-ı alilerine itare olunmağın Kıbrıs Ceziresi'nce dahi mezkur amenin ahkam-ı mündericesine tevfikan icra-yı muamelat buyurulması siyakında şukka-veri terkim kılındı Efendim.
Safer sene [12]89 ve fi 6 Nisan sene [12]88.

yyid Abdullah Galib

* * *

inal defterde boş olduğundan, taplonun daha anlaşılır olabilmesi amacıyla tarafımdan konulmuştur.
inal defterde söz konusu kelime silik olduğundan çevirisi yapılamamıştır.

38 (numru ...[192], 9a)

Mahsusa,

Ali canib-i samisinden son defa neşr buyurulan ilan-namenin dördüncü fıkrasında eski ashabı sehmlerini esham-ı cedideye tahvil etmek istedikleri halde faiz-i senevisinden otuzunu terk ederek tebdil idebilecekleri ve buna dair ittihaz olunan usul-ı mahsusanın ye Nezaret-i Celilesi'nden beyan olunacağı münderic bulunduğundan o yolda esham-ı ile mukataatın esham-ı cedideye tebdili zikr olunan ilan-name mucibince faizden yüzde enziliyle icra olunur bir karin evlada·intikali meşrut bulunan eshamdan sehm-i cedide i arzıı olunur ise kezalik faizinden yüzde yirmi beş tenkısıyla ifa kılınır imtiyazlılığı hal nda nısfı evlada kalıp nısf-ı diğeri hazineye ait olan eshamdan dahi evvelce sehm-i den şu imtiyazlı sehm tebdil olunmuş bulunanlardan yüzde yirmi ve akçesiyle almış için yüzde yirmi beş tenzil ile mübadele edilir ve bunların üç cinside sehrn-i cedidi verip alanlar gibi imtiyaza nail olur şöyle ki sahib-i sehm emr-i hak:kvaki oldukda erkek evJadrvar ise ana olmadığı halde erkek evladının evlatlarına anlar dahi olmadığı surette a ve anaya bunlardan da birisi yoğise zevc ve zevceye mütesaviyyen intikal eder ve evladı ve evladının evladı ve babası ve anası ve hatun ise kocası ve erkek ise karısı da kimsesiz olarak vefat itler ise olhalde mahlul kalır şu kadar ki bu sehmlerin faizi ı-ı cedide gibi yirmi kuruşa beyaz mecidiyye olarak verilmeyip zaten metalik akçe ile ış bulunduğu cihetle yine metalik olarak ita kılınır.

Mart sene [12]88.

* * *

39 (numru 45, 9a)

Mutasarrıflığı' na,

ülü Efendim Hazretleri,

atta sarf olunan evrak-ı sahiha ve tezakir-i mütenevvianın bir sene zarfında vukubulan atıyla mevcudiyyetin miktarını mübeyyen muhasebe-i umumiyyenin o sene nihayetinde iiyle canib-i hazineye irsali usul ve nizamı iktizasından olup bu babda mak:am-ı sena-n bi.'c,\.,defeat.ihtarat-ı lazıme icra kılınmış olduğu halde Kıbrıs Ceziresi'nin Cezayir-i Sefıd. Vilayeti'nden tefrikinden beri muhasebe defterleri henüz vürud etmemiş ve in tehiri muamelat-ı kuyudiyyeyi ihlal etmekte bulunmuş olduğundan defatir-i irenin seksen yedi senesi Şubat'ı nihayetine kadar usulu vechile bi't-tanzim irsali mmun savb-ı valalarına Iüzurn-ı tebliği Evrak-ıSahiha İdaresi'nden ha-müzekkere ifade IJ ış olmağla defatir-i matlubenin ol vechile serian ve bade izin dahi vakt ü zamanıyla n ve irsal buyurulması siya.kındarakime-i sena-veri terkimine ibtidar kılındı Efendim.

Safer sene [12]89 ve fi 18 Nisan sene [12]88.

yid Abdullah Galib

* * *

40 (numru 46, 9a)

Mutasarrıflığı' na,

ülü Efendim Hazretleri,

Tahrirat Müdürlüğü'ne Suriye Vilayeti Mektubi Muavini sabık Reşid Bey'in tayinini Memurin Komisyonu'nca tensib kılındığı beyan-ı alisiyle hazinece ifa-yı muktezası ıvaı.,id olan tezkere-i samiyede emr ve iş'ar buyurulmuş ve Kıbrıs Ceziresi Tahrirat ıdu.i'ğü'nün şehri bin dört yüz yirmi beş kuruş maaşı olduğu kayden tebeyyün ederek mir-na-ileyhe mahall-i memuriyyetine vusulünden itibaren verilmek üzere şehri ol miktar

---

nal ı.leUerde söz konusu hükmün numarası verilmemiştir.

tahsisiyle mesarifat-ı umuıniyye ... [193] kaydiyyesi icra kılınmış olmağın maaş-ı mezkurun dUile itası hususuna himmet buyurmaları siyakında terkim-i nemika-i sena-veriye ibtidar tliEfendim.
(~er sene [12]89 ve fi 19 Nisan sene [12]88.

eyyid Abdullah Galib

* * *

41 (nuınru 52, 9b)

s Mutasarrıflığg na,
etlü Efendim Hazretleri,
s Ceziresi'nin devair-i resmiyyesiyle havi olduğu kazaların ekserisinden düstur-ı vilayet n-namesiyle ticaret karnın-namesi ve zeyli bulunmadığından bunlardan onar adedinin hakkında makam-ı valalarından vaki olan iş'ar üzerine ticaret ve Nafıa Nezaret-i esi'yle bi'l-muhabere tedarik edilen muharrerü'l-aded ticaret kanun-namesi ve zeyli ya .tevdian irsal kılınmış ise de düstur-ı vilayet nizam-namesi mukaddema Bab-ı alice ve temsil ettirilmiş olduğundan bunlar için Sadaret Uzma Müsteşarlığı canib-i valasına n-ı keyfıyyet kılınmağla mezkur kanun-name ve zeylin esmanı bulunan yüz elli kuruşun veznesine teslim ettirilmek üzere canib-i hazineye irsali hususuna himmet buyurmaları nda.terkim-i nemika-i sena-veriye ibtidar kılındı Efendim.
fi.Safer sene [12]89 ve fi 26 Nisan sene [12]88.

eyyid Abdullah Galib

* * *

42 (nuınru 51, 9b)

s Mıtasamflığg 'na,
etlü Efendim Hazretleri,
lusgarl, ahalisinin def'-i müzayaka ve ihtiyacı zımnında Kıbrıs aşar mültezimlerinden met·Efendi'nin o tarafa sevk etmiş olduğu zahire vilayetce fey-i malume ile mübayaa n yedibin dört yüz yetmiş .beş kile hınta ile şairin esmanı bulunan yüz seksen altı bin beş yetmiş beş kuruşun mültezim-i merkumun aşardan olan zimmetine icra-yı mahsubu nda 14 Şubat sene [12]87 tarihiyle müverrahan ve yüz yirmi üç numrusuyla ıff kkaman makam-ı valalarından mebus tahrirat Divan-ı Muhasebat'a lede'l-havale ol a Trablusgarb Vilayet-i Celilesi'nden varid olan mazbata mealine nazaran mültezimlerin ndan mezkurü'l-miktar hınta ile şair Trablus'da mukim Tacir Çalvir'den mübayaa rak beşlik beş kuruş hesabıyla esmanının dahi yüz seksen altı bin beş yüz yetmiş beş ştan ibaret olduğu anlaşılmış ve fi 11 Mart sene [12]88 tarihinde ba-tahrirat-ı mahsusa ğ ve iş'ar olunduğu üzere meblağ-ı mezburun aşar mültezimlerinin Kıbrıs Mal Sandığı'na zimmetlerinden mahsubuyla icabının icrası divan-ı mezkurun karar-ı müzakeratı üzerine afik maslahat görülmüş olduğundan ifa-yı muktezasıyla meblağ-ı mezburun gönderilecek yye Varidat Cetvelleri'nden yerine irad ve masraf vechile idhal olunarak keyfıyyetin hazat-hanesine dahi sebt ve terkim olunması siyakında terkim-i rakime-i sena-veriye ar kılındı Efendim.
re-i Rebiü'l-Evvel sene [12]89 ve fi 27 Nisan sene [12]88.

eyyid Abdullah Galib

---

jinal defterde söz konusu kelime silik olduğundan çevirisi yapılamamıştır.

* * *

43 (numru 54, 9b)

Mıitasamflığı 'na,

ne kaydı icra olunmuştur)

lü Efendim Hazretleri,

z vilayette bulunan Defter-i Hakani müdürlükleriyle, sancaklarda vekillerinin ve n maiyyet katiplerinin kaffeten lağvıyla bi'l-cümle vilayatın merkezi olan sancak ile mülhak olan sancaklarından her birine bar-gir ücreti ile kırtasiyye beha ve mesarif-i ri taraflarına ait olmak ve sancaklarda vücuda getirecekleri hasılattan yüzde iki kuruş almak üzere Defter-i hakani memuru namıyla ve şehri biner kuruş maaş ile birer Defter-i memuru ve maiyyetlerine dahi biri beş yüz ve diğeri iki yüz elli kuruş maaşla ikişer ve beher kazaya kem-a-kan senet başına birer kuruş katibiyyeyi aldıktan başka kazalarda na koyacakları hasılattan dahi yüz kuruşda üç kuruş hisse almak ve kezalik bar-gir vesair kaffe-i mesarifi taraflarından tesviye olunmak üzere beher kazaya da birer tapu intihab ve tayin kılınması ve bundan böyle tapu hasılatı liva ve kazalarda varidat-ı e kanştırilmayıp ve başka hiçbir mahalle sarf edilmeyip beher mah ahirinde memurlar iyyet katiplerinin maaşatıyla zikri geçen katibiyye ve yüzde iki ve üç ondalık hissesi ldıktan sonra kamilen kazalardan sancaklara ve sancaklardan doğruca defter-hane-i ye {gönderilmesi ve şu kadar ki hasılat-I mebhusenin ol vechile doğrudan doğruya rileceği serriştesiyle şayet sandıklarda emanet suretiyle irad kayıt olunmayarak açıkta r ise bu keyfiyyet mugayir-i usul olacağından hasılat-ı mezkure evvel emrde kazalarda t-ı saire gibi usulivechile başkaca irad kayıt olundukdan sonra sancaklara irsal kılındığı masraf gösterilmesi ve sancaklarda dahi kezalik kazalardan vürud eden tapu hasılatıdır rek irad kayıt ile defter-haneye gönderildiği zaman masraf kaydedilmesi yani bir an tapu hasılatı namıyla sandıklara vürudunda irad ve diğer taraftan Defter-haneye nde masraf gösterilmesi hususuna bi'l-istizan irade-i seniyye-i müluk-ane müteallik ve sudur buyurulduğu beyanıyla icabının icrası Defter-i Hakani Nezaret-i Celilesi'nden ba-re \iş'ar buyurularak hazinece icabı icra kılınmış ve suret-i hal umumen bildirilmiş gun-Qan:Kıbrıs Ceziresi'nce dahi bade-ma suret-i meşruha dairesinde icra-yı muamele ar,,:["siyakındaterkim-i rakime-i sena-veriye ibtidar kılındı Efendim.

Rebiü'l-Evvel sene [12]89 ve fi 30 Nisan sene [12]88.

yyidAbdullah Galib

* * *

44 (numru 49, lOa)

ele,

s Mutasarrıflığı' na,

tlü Efendim Hazretleri,

s Mekteb-i Rüştiyyesi muallim-i evveli Rasih Efendi evvelce mahallinden vukubulan üzerirıe azl edilerek yerine seksen sekiz senesi Nisan'ının dördünden itibaren muhassas şehri: altı yüz yirmi beş kuruş maaşla Darü'l-mualliminden ha-şehadet-name çıkmış olan Abdurrahman Efendi'nin tayini ve muma-ileyh Rasih Efendi'nin tarih-i infisalinden rrahman Efendi'nin tayini tarihine kadar güzeran eden eyyam-ı haliye maaşının hazine-le edilmesi meclis-i maarifce bi't-tensib keyfiyyet taraf-ı valalarına bildirildiği beyanıyla ece muamele-i lazımesinin icrası Maarif Nezaret-i Celilesi'nden ba-tezkere iş'ar rulmuş ve mezkur muallimliğin şehri beş yüz doksan kuruş maaşı olduğu kayden yyun eylemiş-idüğünden muma-ileyh Abdurrahman Efendi'ye tarih-i mezkurdan itibaren o[miktar maaş tahsisiyle Mesarifat-ı Umumiyye Muhasebesi'nce muamele-i Iazımesi ettirilmeğin mezkur maaşın mahallince dahi ol vechile tesviye-i kaydıyla ifa olunarak

...nın hazine-mande edilmesi siyakında rakim-i sena-veri terkimine ibtidar

...12]89 vell'2A ~i':>fil\: sene _\'l"\ıı.

...bdullah Galib

* * *

45 (numru 50, 10a)

...Mutasarrıflığı' na,

...lü Efendim Hazretleri,

... Mekteb-i Rüştiyyesi muallim-i sanisi Şükrü Efendi'nin azliyle yerine Kıbrıs ...ından Hacı Ali Rıfkı Efendi tayin edilmiş ise de muahharan muma-ileyh Şükri Efendi ...det'e gelerek memuriyyet-i sabıkasında ibka olunduğuna dair Maarif-i Umumiyye ...et-i Celilesi'nden bir kıta tahrirat istihsal etmiş ve muma-ileyh Hacı Ali Rıfkı Efendi ... yedi senesi Teşrin-i Evvel'inin on birinci gününe değin dört mah yirmi gün ifa-yı ...iyyet eylemiş idüğüne binaen müddet-i merkume maaşının tarafına itası istidasında ve ...ile:yh Şükri Efendi dahi memuriyyetinde ibka olunduğu cihetle müddet-i mezkure ... tarafına ait olacağı iddiasında bulunduklarından bahisle müddet-i merkume maaşının ...ileyhimadan hangisına itası icab edeceği makam-ı valalarından tevarüd eden 9 Teşrin-i ...ene [12]87 ve 15 Şubat sene minhu tarihleriyle müverrah ve doksan iki ve yüz yirmi iki ...larıyla murakkam iki kıta tahriratta istifsar olunmuş ve mekteb-i mezkur muallim-i ... muma-ileyh Şükri Efendi ifa-yı vazife-i memuriyyete na-ehl olduğuna dair evvelce ...ulan inha üzerine azl edilmişken Dersaadet'e gelerek imtihanı bi'l-icra ehliyyeti ...ün ederek memuriyyet-i sabıkasına iade kılındığına mebni müddet-i infısalinde maaş ...a bir.vechile hakkı görülememiş idüğünden maaş-ı mezburun muma-ileyhin tarih-i azli ...eksen yedi senesi Nisan'ının altısından Ağustos'un on sekizinci gününe kadar dört ay on ...güinde bi'l-fiil mekteb-i mezkurda muallim-i sanilik vazifesini ifa etmiş olan muma- ...Hacı Ali Rıfkı Efendi'ye itasıyla andan sonrasının muma-ileyh Şükri Efendi'ye ...esi hqı:;usunun savb-ı valalarına tebliği lazım geleceği nezaret-i müşarun-ileyhadan ...er ilartı ile Mesarifat-ı Umumiyye Muhasebesi'nden yazılan der-kenarda gösterilmeğin ...chile. ifa-yı muktezası hususuna himmet buyurmaları siyakında rakime-i sena-veri ...ine ibtidar kılındı Efendim.

...h-i Safer sene [12]89 ve fi 26 Nisan sene [12]88.

...yyid Abdullah Galib

* * *

46 (numru 20, lOb)

...ele,

...Mutasarrıflığı 'na,

...lü(Efendim Hazretleri,

...etlerce furuht olunacak barut esmanının doğruca Tophane-i Amire'ye irsal ve hazinece ...ele-i mukteziyyesinin icrası zımnında mikdar-ı vukiyyesiyle cins ve esmanının dahi ...-i hazineye gönderilecek Şehriyye Varidat Cetvelleri'ne idhaliyle keyfıyyetin mülahazat ...erinde izahen beyan olunması ve yetmiş sekiz senesi Eylül'ünden seksen beş senesi ...'ı gayetine kadar sarf ve furuht olunup esmanı mal sandıklarına teslim olunan barutun ...ar-ı vukiyye ve behasıyla cinsini mübeyyen defterinin gönderilmesi hakkında 12 Eylül ...[12]86 tarihiyle müverrahan makam-ı acizeden yazılan Tahrirat-ı Umumiyye üzerine ...vilayetlerden talep olunan defterler gelmiş ise de Kıbrıs Ceziresi'nden istenilen defterler ...z vurud etmediği gibi bu .babda bir iş'ar dahi vukubulmamış ve hazinece şu hesabın

defatir-i matlubenin vüruduna mütevakkıf bulunduğu cihetle bir an evvel tanzim ve lüzumunun tekeden bildirilmesi Varidat-ı Umumiyye Muhasebesi'nden ifade ve yet sair icab eden mahallere teveccüh edilmiş olmağın terkim-i rakime-i sena-veriye kılındı Efendim.
Muharrem sene [12]89 ve fi 23 Mart sene [12]88.

yid Abdullah Galib

* * *

47 (numru44, 10b)

Mujasamflrğg 'na,
u bulunan iki lata emr-i ali tahrir dairesine verilmiştir)
lü Efendim Hazretleri,
Ceziresi dahilinde kain tahriri reside-i hitam olan Değirmenlik ve Dağ Kazaları'nın ebat-ı. cedide ve atikalarının miktarını mübeyyen varid olan iki kıta cetvel üzerine t-ı mukteziyye lede'l-icra zikr olunan kazaların kıymet ve irad-ı emlak ve temettuat-ı vergisiyle tebea-i gayr-i müslime nüfus zükurunun etfal ve amel-rnandeleriçin terkve karar-ı ahir icabından olan rub'ından ma-ada bedelat-ı askeriyyeleri altı yüz kırk sekiz iz yüz seksen dört kuruş altı paraya reside olup mezkur kazaların lağvı lazım gelen vergi ve bedelat-ı askeriyyesiyle aceze vergisi karşılıkları olan beş yüz altmış bin yüz on kuruş yirmi üç para ile muvazenesinde seksen yedi bin dokuz yüz yetmiş üç yirmı uc para menfaat-ı hazine hasıl olmuş olduğundan mürettebat-ı cedidenin seksen senesinden itibaren tahsiline. mübaşeret olunması ve teferruat-I sairesinin icrası na Divan-ı Muhasebat ve Şura-yı Devlet kararıyla irade-i aliye müteallik buyurularak da şeref-varid olan buyuruldı-ı ali mucibince Varidat-ı Umumiyye Muhasebesi'yle kalemince muamele-i kalemiyyeleri icra ve tasdir ettirilen bir kıta emr-i şerif He tanzim ikışer kıta cetvel ve kontorato resminin lağvıyla mukavele senetlerinden usul-ı hizesi vechile kaydiyye alınarak nizam-namede muharrer olduğu üzere her sene icra ak tağjJat ile inşaat ve vukuattan mürettebat-ı mezkure tezayüd veya tenakıs eylediği keyfiyyetin canib-i hazineye iş'arı hususuna himmet buyurmaları siyakında terkim-i e-i sena-veriye ibtidar kılındı Efendim.
Safer sene [12]89 ve fi 15 Nisan sene [12]88.

yyid Abdullah Galib

* * *

48 (numru ... [194], 10b)

ife,
ratoya rabt olacak akar her kaç kuruş olur ise olsun kıymet ve derecat-ı muhtelife e hare alınmak suretinden sarf-ı nazarla kontoratonun beher senesi ve bir seneden n müddeti için varaka-i sahiha behasından ma-ada ale's-seviyye beşer kuruş kaydiyye ası ba-irade-i seniyye tahrir dahiline alınan mahallerde karar-gir olan nizam sındandır.
Safer sene [1]289 ve fi 9 Nisan sene [12]88

* * *

49 (numru 43, 10b)

s Mutasarrıflığı'na,

---

inal dc.ttordo söz konusu hükmün numarası verilmemiştir.

ıtrıarolunarak tahrifata iade olunmuştur. Fi 30 Mayıs sene.fl 2]88)
lü Efendim Hazretleri,
C"eziresi'nde kain Evdim Nahiyesi Müdürlüğü'ne Ilıca müdürü sabık Hacı İbrahim
n tayini İntihab Memuriyyet Komisyonu kararıyla bi't-tensib keyfıyyet taraf-ı
na bildirildiği beyan-ı alisiyle hazinece ifa-yı muktezası şeref-varid olan tezkere-i
yede emr ü iş'ar buyurulmuş ve mezur Evdim Nahiyesi Müdürlüğü'nün şehri dört yüz
uruş maaşı olduğu kayden tebeyyün ederek muma-ileyh Hacı İbrahim Ağa'ya mahall-i
riyyetine vusulünden itibaren verilmek üzere şehri ol miktar maaş tahsisiyle Mesarifat-ı
iye Muhasebesi'rıce muamele-i kaydiyesi ve hazinece emr-i kefaleti icra edilmiş
n maaş-ı mezkurun ol vechile ifasıyla muma-ileyhin mahall-i memuriyyetine vusulu
nin canib-i hazineye iş'ar ve inhasına himmet buyurmaları siyakında terkim-i nemika-i
eriye.ibtidar olundu Efendim.
Safer sene (12]89 ve fi 15 Nisan sene [12]88.

yyid Abdullah Galib

* * *

50 (numru 57, Ila)

Mutasarrıflığı'na,
tenar olunaraktahrirata iade olunmuştur. Fi 30 Mayıs sene [12)88)
lü ,Efendim Hazretleri,
rin-i tahririyye için lüzumu olan kırtasiyye mesarifinin dahil-i muvazene olmadığından
etle tesviyesi lazım geleceği bazı taraftan istifsar olunmuş ve muamelat-ı tahririyyenin
matbua üzerine cereyan etmekte olmasına nazaran mesarif-i kırtasiyyesinin pek cüz'i
ğı der-kar bulunmuş olmasıyla memurin-i muma-ileyhim için iktiza eden kırtas
nın her tarafca muhasebe kalemleri mesarif-i kırtasiyyesi miyanında tesviye edilerek
n masraf ihtiyar olunmaması hususunun tamimen lüzum-ı tebliği Tahrir Nezareti'nden
z~~kkere ifade kılınmış ve keyfıyyet vilayat-ı saireye bildirilmiş olmağla oraca dahi ber
lt;; muharrer ifa-yı muktezası hususuna himmet buyurmaları siyakında terkim-i nemika-i
eriye ibtidar kılındı Efendim.
Receb'ül~Eevvel sene [12]89 ve fi 6 Mayıs sene [12]88.

yyid Abdullah Galib

* * *

51 (numru 62, lla)

ele,
Mutasarrıflığı'na,
lü Efendim Hazretleri,
n sekiz senesi emvalinden bahriyye hazinesiçin .muhavvel olan yedi milyon kuruşun
nının veyahut nısfının hemen izam olunan memurine itası hakkında Bahriyye Nezaret-i
si'nden vukubulan iş'ara mebni derhal suret-i tefvizde seksen yedi senesi emvalinden
yüz bin kuruş tedarik olunarak memur-ı muma-ileyhe bi't-teslim gönderilmiş ise de bu
enin varidat tedarik olunmaksızın toptan veyahut birkaç taksit ile itası kabil olamayacağı
sine dair 24 Nisan sene (12]88 tarihiyle müverrah ve yirmi iki numrusuyla murakkaman
olan tahrirat-ı valaları lede'l-mütalaa suret-i iş'ar muvafık-ı maslahat olup öyle yedi
n kuruşun defaten ifası mümkün değil ise de bu akçe hazine-i bahriyyenin bazı tediyat-ı
esi karşılığı olmasından dolayı tahsilat-I vakiadan pey-der-pey tesviyesiyle müddet-i
larında arkasının alınması muktezi bulunrnağın ana göre ifa-yı muktezası hususunun
~fvalalarınalüzum-ı tebliği Varidat-I Umumiyye Muhasebesi'nden ifade olunmuş ve

hal nezaret-i müşarun-ileyhaya da bildirilmiş olmağın beyan-ı hal siyakında terkim-i -i mahsusiyyeye ibtidar kılındı Efendim.
Re:l:,iü'l-Evvel sene [12]89 ve fi 14 Mayıs sene [12]88.

et Emin

* * *

52 (numru 58, I la)

Mu.tasarrıflığı'na,
lü Efendim Hazretleri,
Ceziresi'nin şimdiye kadar selefden halefe bila tedkik devr u teslim oluna gelen senin-i ekayası seksen yedi senesi Eylül'ü nihayetine değin on yedi milyon üç yüz yirmi dört ii yuz yetmiş üç kuruşa peyveste olarak muamelatı dahi müşevveş bir halde bulunduğu yla bu babda ne vechile muamele olunmak icab edeceğine dair 14 Şubat sene [12]87 le müverrahan ve yüz yirmi yedi numrusuyla murakkaman varid olan tahrirat-ı kayda aat olunduktan sonra divan muhasebesine lede'l-havale vilayat ve elviyenin böyle ş senelerden kalmış olan bekaya-yı emvalinden mümkün ve mütemetti' ve müteassirü'l- olunanları tefrik ve tayin ile miktar ve kemiyyetini mutazammın birer defterinin irsali da mukaddema her tarafa numuneleri gönderilerek icra-yı tebligat olunmuş ve bu Kıbrrs Ceziresi dahi Cezayir-i Bahr-ı Sefid Vilayeti'rıe mülhak bulunmak cihetiyle başkaca numune gönderilmemiş ise de vilayet-i merkumeden dahi henüz öyle bir gö,nderilmediğine mebni hazinece keyfiyyeti bütün bütün mechul olmasıyla şimdeden denilemeyeceğinden vilayet-i merkume ile bi'l-muhabere mezkur defterin sürat-i irsali da keyfiyyetin lüzum-ı tebliği divan-ı mezkurun karar müzakeratı üzerine Varidat-ı niyye Muhasebesi'nden ifade olunmuş ve suret-i hal canib-i vilayete dahi bildirilmiş la ifa-yı muktezası siyakında nemika-i sena-veri terkimine ibtidar kılındı Efendim.
Rebiü'l-Evvel sene [12]89 ve fi 10 Mayıs sene [12]88.

et Emin

* * *

53 (numru 60, I lb)

Mutasarnflığı' na,
al'isi işbu defterin zeyline kayıt olunduğu)
lü Efendim Hazretleri,
Ceziresi Varidat-ı Rüsumiyyesi'nin seksen sekiz senesine mahsuben mahalli talibine ni miıtazammın tasdir ettirilen emr-i şerif suret-i defter ile beraber leffen tesyir-i savb-ı kılınmış olmağın mahallince icabının icrası hususuna himmet buyurmaları siyakında -i rakime-i sena-veriye ibtidar kılındı Efendim.
Rebiü'l-Evvel sene [12]89 ve fi 9 Mayıs sene [12]88.

et Emin

* * *

54 (numru 53, I lb)

Mutasarrıflığı'na,
olan emr-i ser-askeri işbu defterin zeyline kayıt olunduğu)
fil Efendim Hazretleri,
-yı Humayun'da mensub bazı zabitan-ı askeriyyenin memleketlerinde sakin yalarının idareleriçin seksen sekiz senesi Mart'ındarı Şubat'ı nihayetine değin bir senelik

ık maaş-ı muhassaslarından sipariş etmiş oldukları mebaliğden Kıbrıs Ceziresi esi'nde sakin bulunanların hissesi idüğü taraf-ı sami-i cenab-ı sipehsalariden ha-tezkere ve iş'ar buyurulan bin iki yüz kuruşun cezirenin gayr-ı ez ağnam sene-i merkume alinden suret-i tesviyesini mutazammın tanzim ettirilen havale-namesi leffen irsal mış olduğundan ser-asker-i müşarun-ileyh hazretleri canibinden vukubulacak iş'ara kan meblağ-ı mezkurdan işlemişinin defaten ve işleyeceğinin dahi mah-be-mah bi't-ye şehriye varidat cetvellerinin havalat kısmına ve havale-name tarih ve nuınrusunun ihaz at hanelerine terkim ve idhal olunması ve alınacak makbuz senedatının dahi mezkur ellere rabtıyla canib-i hazineye irsal kılınması lazım geleceği Varidat-ı Umumiyye asebesi'nden ifade olunmağın ifa-yı muktezası siyakında şukka terkim kılındı Efendim.
Re:piü'l-Evvel sene [12]89 ve fi 3 Nisan sene [12]88.

eyyid Abdullah Galib

* * *

55 (nuınru 150,llb)

ale-name-i Hazine-i Celile-i Maliyye,
uş 1200, gurre-i sal sene 88 gayr-ı ez ağnam. Kuruş 1200, gurre-i sal sene 88 gayr-ı ez nm)
ıs Mutasarrıflığı'nın ber mucib-i bala bin iki yüz seksen sekiz senesi emvali tahsilatından iki yüz kuruşun ordu-yı humayunlara mensub zabitan-ı askeriyyenin sene-i merkume derisiparişsanına mahsuben itasıyçin havale-namedir.
Nisan sene [12]88.

asebe-i Varidat-ı Umumiyye
(mühür)

da muharrer bin iki yüz kuruşun canib-i hazret-i ser-askeriden iş'ar buyurulacak mahalle nedat-ı rnakbuza ifasıyla hazine-i celile hesabına kayd olunması içün canib-i nezaret-i yyed:en Kıbrıs Mutasarrıflığı'na işbu havale-name ita olundu.
N'isan sene [12]88.

eyyid Abdullah Galib

* * *

56 (numru 63, 12a)

ıs Mutasarrıflığı'na,
etlü Efendim Hazretleri,
ıs Mutasarrıfı saadetlü Aziz Paşa Hazretleri'nin azliyle yerine zat-ı valalarının icra-yı uriyyeti hususuna bi'l-istizan irade-i seniyye-i hazret-i padişahi müteallik ve şeref-sudur rulmuş olduğu beyan-ı alisinden hazinece ifa-yı muktezası şeref-varid olan buyuruldı-ı emr ve iş'ar buyurulmuş ve mutasarrıflık-ı mezkurun şehri on üç bin beş yüz otuz kuruş olduğu kayden tebeyyün ederek zat-ı valalarına seksen sekiz senesi Mart'ının yirmi ncifgününden itibaren mahalline vusullerine değin nısfı ve badehu tamamı alız ve istifa ijk üzere ol miktar maaş tahsisiyle Mesarifat-ı Umumiyye Muhasebesi'nce kaydı tesviye lb.iş ve mütekeffilleri tarafından verilen senet hazine-i celilede hıfz edilmiş olmağın ~mnezkurun vechile alız ve istifası hususuna himmet buyurmaları siyakında nemika-i ~f~ri terkimine ibtidar olundu Efendim.
~ebiü'l-Evvel sene [12]89 ve fi 14 Mayıs sene [12]88.

…met Emin

* * *

57 (numru 69, 12a)

…Mutasarrıflığı'na,

…lü Efendim Hazretleri,

…du-i seniyye geçende neşr ü ilan olunan esham-ı cedideyi alanlar tarafından verilmekte …mebaliğin hazine-i celileye irsalinde vukubulacak bendiyye ve naliyye mesarifinin ne …n tesviyesi lazım geleceği bazı mahallerden istifsar olunmuştur. Beyan-ı hacet olmadığı …esham-ı mezkureyi buraca mübayaa edenlerden yalnız muaccelesi istifa kılınarak fazla …lınmatlığı cihetle taşralardaki bayilerinden dahi mesarif-i naliyye ve bendiye ahzı icab …p mesarif-i nakliyye eshamın muaccelatından tesviyesi münasib görülerek bi'l-istizan …aliyye-i vekalet-penahi dahi ol merkezde müteallik buyurulmuş ve keyfiyyet tamimen …irat bildirilmiş olmağla Kıbrıs Ceziresi'nce dahi ifa-yı muktezası siyakında terkim-i …e-i sena-veriye ibtidar kılındı Efendim.

…Rebiü'l-Evvel sene [12]89 ve fi 23 Mayıs sene [12]88.

…met Emin

* * *

58 (numru 66, 12a)

…Mutasarrıflığı'na,

…tenar olunarak tahrirata iade olmuştur. Fi 13 Ağustos sene [12]88)

…lü Efendim Hazretleri,

…atı Tsinin-i sabıka emval-i umumiyyesiyle havalat ve mesarifatından sal-i hal ibtidasında …a ve deyn görünen mebaliğ miktarının hazinece bilinmesi lazım geldiğinden seksen yedi …nihayetine kadar olan girü senelerin emval-i umumiyyesinden seksen sekiz senesi …ibtidasıaa devrolunan bekaya ile bu emvalden tediyesi lazım gelen kaffe-i havalat ve …teba.t yi mesarifat-ı mahalliyyeden kezalik tarih-i mezkura değin görünen mebaliğin …beş senesi gayetine değin geçen senelerden kalmış olanları başka ve seksen altı ve yedi …ine ait olan aksamının dahi başka başka olmak ve gerek bekaya-yı emval ve gerek …hal"valat ve mürettebat ve mesarifatın ecnası ve enva' mikdarları serahaten gösterilmek …bfr Cetvelin serian tanzim ve irsali zımnında umumen tahrirat tastiri Varidat-ı …miyye Muhasebesi'nden ha-müzekkere ifade olunmuş ve işbu istenilen cetvele …sebe-i merkumece ve belki aklam-ı hazinece esas kuyud ve muamele olmak üzere …l-gaye ehemmiyetli bir şey olduğundan her halde kuyud-ı vilayete ve hakikat-i hale …bik ve muvafık bulunduğunun teminatıyla beraber sürat ve esbabı tab' ettirilen …nelerden birer kıtasının leffıyle her tarafa tavsiye ve iş'ar ve bir kıtası da leffen savb-ı …rind. tisyar kılınmış olmağın ifa-yı muktezası ve bir de mümkün ve müteassir ve …metti' namıyla üç kısım üzerine ayrılmakda olan emval-i umumiyye bekayasının yalnız …mettuatı tefrik olunarak müteassiri'l-husul olanlarının mümkinat dahiline alınmasıyla ol …le ve iki sütun üzerine gösterilmesi iktiza edeceğinden ana göre icra-yı icabı siyakında …a-ı sena-veri terkimine ibtidar kılındı Efendim.

…Rebiü'l-Evvel sene [12]89 ve fi 22 Mayıs sene [12]88.

…met Emin

* * *

59 (numru 70, 12b)

…s Mutasarrıflığı'na,

Efendim Hazretleri,
varidat ve mesarifat cetvelleriyle sal-ı muhasebe defterlerinin vaktiyle irsaliemrinde zum ve ihtiyac-ı hakikinin ve bu babda vukubulacak teehhüratın Mal Memurları badi-i mesuliyyet olacağının beyan-ı tafsilatıyla ara sıra ihtardan geri durulmadığı Şubatsene [12]87 tarihinde dahi mahsusen tekid olunmuş idi işbu tekidat.ve ihtarat-ı diyye üzerine idare-i umur-ı maliyyesi bi'n-nisbe yolunda görülen vilayattan bazı le muhasebe defterleri gönderilmiş ise de Varidat-ı Umumiyye Muhasebesi'nden bu hi terkim ve ita olunup leffen gönderilen pusulada muharrer olduğu vechile Kıbrıs nden müddet-i malume cetvelleriyle muhasebe defterleri henüz vürud etmemiştir. şii. suretle teehhür-i irsalinden dolayı hazinece tedkik ve tesviye-i muamelat-ı yede tesatüf olunan müşkilatın tafsil ve tekrarına hacet yoğ ise de bundan böyle acak teehhüratın sebeb olanlar hakkında cidden ve hakikaten mucib-i mesuliyyet şüphesiz bulunduğundan icab-ı halin hüsn-ı icrası siyakında nemika-i sena-veri terkim Efeindim.
ebiü'l-Evvel sene [12]89 ve 24 Mayıs sene [12]88.

Emin

ar Kıbrıs Sancağı)
yedi senesi Temmuz'undan beri cetvellerin irsali siyakında tahrirat tastir olunmuş ve ran şehr-i mezkurdan Şubat nihayetine kadar cetvelleri gelmiş ise de seksen sekiz Mart'ından beri cetveller ile seksen yedi senesi muhasebe defteri gelmemiştir.
Mayıssene [12]88.

Varidat

* * *

60 (numru21, 12b)

Mutasarrıflığ 'na,
-i Ç'e1ile-i Maliyye,
Orman,
lü Efendim Hazretleri,
Ceziresi'nde bulunan fabrikalarda maden kömürü yerine ucuzluğu ve şimdilik kesreti (t)
le hatab sarf olunmakta olup bu hal bilahire cezire-i mezkure ormanlarının yyetini müeddi olacağından ve İzmir ve Bayraklı taraflarından maden kömürü celbinde lat olmadığından bade izin hatab sarfının taht-ı memnuiyyete alınması zımnında uyyet.itasını mutazammın mukaddema taraf-ı valalarından canib-i Bab-ı Ali'ye mebus Şura-yı Devlet Riyaset-i Celilesi'nden ha-tezkere makam-ı sena-veriye havale lması üzerine cezire-i .mezkure ormanlarının taht-ı idare ve inzibata idhali mutasavver şu aralık orman memurlarının kılletinden naşi idare-i tahtına idhali mümkün yacağından taht-ı idareye alınıncaya değin esbab-ı tahribiyye-i mevcudenin mümkün önü alınmak üzere bade-ma mezkur fabrikalarda sarf edilecek hatabın her sene \mürur etmeksizin kurumuş ve kurumaya yüz tutmuş ağaçlardan kat' olunması ve bir .bir cins eşcar kat' edilmeyerek ağaç kesilen mahallerin mümkün mertebe ilmesi gibi tedabir-i ihtiyatiyyeye riayet olunmak lazım geleceği riyaset-i müşarun-ya arz ve iş'ar olunmuş idi. Cezire-i mezbure ormanları taht-ı inzibata alınarak orman ları tayin ve izam olununcaya değin cezirece suret-i mütevakiada mer'i tutulmak üzere yüdat-ı mezkureye tevfikan bir talimat yapılması ve ol babda savb-ı valalarına dahi at-ı lazıme icra olunduğu bu kere Şura-yı Devlet kararıyla şeref-tevarüd eden tezkere-i yede emr u iş'ar buyurulmuş ve bi'l-havale Orman İdaresi'nden sekiz bendi şamil

me alınan talimat leffen irsal-i su-yı valaları kılınmış olmağla mealinden müsteban ağı vechile zikr olunan ormanların hüsn-i muhafazasına itina olunmak üzere erbab-ı metten korucular intihabıyla icab eden mevakia ikamesi li ecli't-ticare şehr ve kasabata olunacak hatabın beher çekisinden alınmış para ve kömürün her yüz kıyyesinden iki ve ticaret için ihrac olunacak kerastenin dahi mahall-i furuhtunda olan fiyatı üzerine cinsinden yüz kuruşda yirmi ve ecnas-ı sairesinden on beş kuruş resm alız olunarak n-ı baliğasından tayini lazım gelen koruculara yüz elleden nihayet iki yüz kuruşa kadar cek maaşat tesviye olunduktan sonra baki kalacak meblağın dahi hazine-i celileye irad-ı olunması ve fakat ahali-i kurranın havayic-i zaruriyeleriçin kat' edecekleri hatabın şu den müstesna tutulması hususatına vel-hasıl talimat-ı mezkure ahkamının tamamı-i yla ormanlarca su-i istimalat vukuuna meydan verilmemesine mezid-i itina ve dikkat nası siyakında terkim-i nemika-i sena-veriye ibtidar olundu Efendim.
Muharrem sene [12]89 ve fi 22 Mart sene [12]88.

yyid Abdullah Galib

* * *

61 (nuınru ... 195, 13a)

s Cezirесi'nde vaki ormanlardan keraste ve hatab kat'ı ve kömür imali hakkında talimat-ı sadır. Kıbrıs Cezirесi'nde vaki ormanlar orman nizam-namesi mucibince taht-ı idare ve ata alınıncaya değin esbab-ı tahribiyye-i mevcudenin mümkün mertebe önü alınmak hükümet-i mahalliye canibinden lazım gelen mevakia piyade korucuları ikamesiyle muhafazalarına itina olunacaktır. Ormanlardan li-ecli't-ticare kat' ile şehir vekasaba ve lere nakl ve tenzil olunan hatabın beher çekisinden alınmış para ve kömürün her yüz ından iki kuruş ve kerestenin mahall-i furuhtunda olan fiyatı üzerine meşe cinsinden yüz da::;yirmi ve ecnas-ı sairesinden dahi yüzde on beş kuruş bedel alız olunarak esman-ı sından koruculara şehri yüz elleden nihayet iki yüz kuruşa kadar verilecek maaşat e olunup fazla-i varidat hazineye irad kayd olunacaktır ve fakat ahali-i kurranın ic-t"z~tiriyyeleriçin kesecekleri eşcar bu hükümden müstesnadır. Korucuların başlıca leri esna-yı şitada yapraklarını döken eşcarın Teşrin-i Sani'nin on beşinden Nisan'ın kadar kat' olunmasına kaviyyen nezaret etmek olup müddet-i mezkurenin gayrı mde bu misillü eşcarın kat' olunmamasına kemaliyle itina ve dikkat olunacaktır. Sabıka olunduğu üzere yapraklarını döken eşcar-ı meşe, gürgen ve dişbudak ve kestane f/i eden ibaret olup bunlar müddet-i mahdude içinde kat' olunduğu halde dahi bir düziye aheIden kat'ı caiz olamayıp her sene kat'-ı eşcar olunacak mahaller değiştirilecek ve alanM dökmeyen eşcar her mevsimde kat' olunabilecek ise de bunların kat'ında dahi şu olunan usule tevfik-i muamele olunacaktır.Zikrolunan ormanların ziyadesiyle müşerref-i olan mevakiinde kat'-ı eşcar caiz olmayıp her sene kesilecek kereste ve hatab mümkün be armaların sık mahallerinden kat' olunacağı misillü kömür imal olunmak üzere en soran fidanlar kat' olunmayup imkanı mertebesinde eşcar-ı kebirenin dalları ve çalı makulesi kat' edilerek bu suretle imal olunacak ve ağaçlarca telefat vukua lmemesine kati'leri tarafından ihtimam edilecektir. Mezkur ormanlardan kabuk ihracı en memnudur. İşbu talimata muhalif harekette bulunanlar orman nizam-namesinin l-ı cezaiyyesinde mahdud olan ceza ile mücazat olunacaktır. Talimat-ı mezkurenin bir sı cezire-i mezkure mutasarrıflığına irsal ve canib-i mutasarrifeden dahi icab eden rine birer sureti tebliğ ve ishal olunacaktır.

* * *

jinal defterde söz konusu hükmün numarası verilmemiştir.

62 (numru 75, Ba)

utasarrıflığı' na,
Efendim Hazretleri,
Leymesun Kazası Kaymakamlığı'na İbrahim Ragıb Efendi'nin tayin olunduğu
lisiyle hazinece ifa-yı muktezası şeref-varid olan tezkere-i samiyyede emr u iş'ar
muş ve kaza-i mezkur Kaymakamlığının şehri bin sekiz yüz kuruş maaşı olduğu
ebeyyün ederek muma-ileyh mahalline vusulu tarihinden itibaren şehri mezkuru'l-
maaş tahsisiyle Mesarifat-ı Umumiyye Muhasebesi'nce kaydı tesviye ettirilmiş ... [196]
mr-i kefaleti dahi icra kılınmış olmağla zikr olunan maaşın ol vechile ifası ve muma-
rilisi'muvasalatınm iş' ar ve inhasına himmet buyurmaları siyakında terkim-i rakime-i
ye Ibtidar kılındı Efendim.
ü'l-Bvvel sene [12]89 ve fi 31 Mayıs sene [12]88.

Emin

* * *

63 (numru 71, 13b)

Mutasarrıflığı'na,
Efendim Hazretleri,
Humayunlar merakiz ve mevakiiyle kıla'-ı hakaniye mesalih-i teftişiyyesine tayin
ümera ve zabitan ile maiyyetleri memurlarına verilecek maaş-ı zati ve harcırah ve
şeretleri gününden itibaren müfettişlere ita edilecek memurin maaşlarının ve kur'a
memur zabitan ve mümeyyiz efendilerin maaşlarıyla seksen altı senesinden kalmış
r'a memur ve mümeyyizlerinin maaş ve harcırahları ve bir de kazalarda der-dest
firari ve kur'a bekayası neferatının yemeklik ve mesarif-i sairelerinin usul ve
Jevfik:an bulundukları mahaller Mal Sandıkları'ndan ifasıyla ismi ve rütbe ve
Idukları ordu ve alay ve taburları gösterilerek zabitan-ı muma-ileyhimden alız
makbuz senedatının beyne'l-hazeneteyn mahsubu muamelesi icra olunmak üzere
va,Jfiat cetvellerinin dolan kısmına idhalen Hazine-i Celile-i Maliyye'ye gönderilmesi
salih-i teftişiyyeye memur olan zabitana verilecek mebaliğ mukabilinde alınacak
senetlerinin teftiş memuru bulunan zatın mührüyle musaddak ve memhur bulunması
li't-talim ba-sened-i celb ve cem' olunan asakir-i redife tayinat bahasıyla mesarif-i
nın tahsisat-ı nizamiyyeye mahsuben tesviyesi hususu 20 Nisan sene [12]88 tarihinde
rat-ı mahsusa iş'ar olunmuş idiyse de mukaddema canib-i ali-i sipeh-salareden vaki
mr ü iş'ar üzerine bu suretin icrasından sarf-ı nazar olunduğu cihetle asakir-i
menin tayin bedelatıyla mesarif-i saire ve harcırahiyyelerine verilecek mebaliğin dahi
ce havalat-ı mertebe-i askeriyyeden tenkis edilmeyerek açıktan ifasıyla alınacak
tının mahsubu muameleleri yürütülmek için ayruca irsal olunması lazım gelerek
yet umumen bildirilmiş olmağın Kıbrıs Ceziresi'nce dahi suret-i meşruha vechile
ele-buyurulınak siyakında nemika-i sena-veri terkim-i maderetkılındı Efendim.
ebiü'l-Ahir sene [1]289 ve fi 31 Mayıs sene [12]88.

net Emin

* * *

64 (numru 73, 13b)

s Mutasarrıflığı' na,

---

lgede silinmiş olduğundan okunamamıştır.

lü J3fendim Hazretleri,
neliyyatını icra etmek için taşralara gönderilecek etibba vesaireye verilecek maaşlar ile halden diğer mahalle azimet ve avdetlerinde vukubulacak mekkari ücreti ve mesarif-i yye-i sairelerinin Devair-i Belediyye Sandıkları'ndan itası karar-ı vaki iktizasından yla bade-ma ona göre mezuniyyet-i resmiyye ita olunmak üzere maaş ve mesarif-i renin tesviyesine devair-i belediyye hasılatının mertebe-i kifaye olup olmadığının bi)-tahkik iş'ar buyurulması siyakında nemika-i sena-veri terkimine ibtidar kılındı im.
ebiü'l-Ahir sene [I]289 ve fi 31 Mayıs sene [12] 88.

et Emin

* * *

65 (numru 76, 13b)

Mutasamflrğı 'na,
...ıyır olunarak Belediyye Riyaseti 'ne havale olunmuştur. Fi 5 Cemaziye 'I-Evvel sene 2i.fumru 55)
l!§fendim Hazretleri,
itviiayette vaki belediyye dairelerinin beher sene mikdar-ı varidat ve rnesarifanni zammın birer muhasebe defterinin tanzim ve irsali nizamı icabından iken Varidat-ı miyye Muhasebesi'nden ita olunup Ieffen gönderilen pusulada muharrer olduğu vechile C(~ziresi'ndeki devairin müddet-i malume muhasebe defterleri henüz gelmediği gibi ldem~ gönderilen defterlerin mündericatı hakkında şimdiye kadar olunan .istilamların da henüz gönderilmemiştir. Bu hal tesviye-i muamelat-ı kuyudiyyece teehhür ve latı dai.olmakta idüğünden defatir-i matlubenin hemen ve bundan sonrasının dahi sene-e tanzim ve irsal olunması ve sual olunan mevad-ı cevablarının bi't-tahkik pey-der-pey kı[mması lazım gelerek keyfiyyet umumen bildirilmiş olmağla nemika-i sena-veri ne ibtidar kılındı Efendim.
eblü'l}:\hir sene [1]289 ve fi 1 Haziran sene [12]88.

et Emin

* * *

66 (numru 77, 14a)

Mutasarrıflığı'na,
...sehece kaydı bade 'l-icra Belediyye Riyaseti 'ne iade olunmuştur. Fi 30 Rebiü 'l-Ahir 12]89)
lü Efendim Hazretleri,
i'da güşadı mukarrer olan sergi-i umumiyyesinden Kıbrıs Ceziresi'nden tertib olunacak ~hasıyla mesarif-i vakıasının emval-i mahalliyyeden tesviyesine dair makam-ı sena-n henüz iş'ar vukubulduğu tesviye ve itasıyla cetvel-i mesarifata idhal ve imlası ve ber-i mufredat defterlerinin tanzim ve isrası tamimen iş'ar olunduğu sırada fr 19 Kanun-ı sene [12]87 tarihinde makam-ı valalarına dahi tahrirat tastir ve tesyir kılındığı kayden yün etmiş ise de siyak-ı iş'ar-ı valalarına nazaran tahrirat-I mezkurenin oraya vasıl dığı anlaşılmış idüğünden sergi-i mezkur için cezire-i mezbureden müretteb eşya sının tertib-i mahsusundan mahsubu icra olunmak üzere ber minval-i muharrer emval-i ll,ıyyeden bi'l-ita cetvel-i mesarifata idhal ve imlasıyla müfredat defterinin mazbuten hıususunun savb-ı valalarına tebliği Mesarifat-ı Umumiyye Muhasebesi'nden ba-der-ifade kılınmış olmağın ber-vech-i muharrer ifa-yı muktezası hususuna himmet malan siyakında terkim-i nemika-i sena-veriye ibtidar kılındı Efendim.

R~biü'l-Ahir sene [1]289 ve 6 Haziran sene [1]288.

met Emin

* * *

67 (numru 78, 14a)

Mutasarrıflığg 'na,
lü Efendim Hazretleri,
Kornisyonları için hükümet dairelerinde yer bulunamadığı surette birer hane isticar
ası makam-ı sena-veriden mukaddema bildirilmiş ise de seksen sekiz senesi bütcesinde
bi mesarifatın tenzil ve tenkih edildiği cihetle bade izin memuriyyet-i tahririyyenin her
e olur ise olsun hükümet-i mahalliyye ile beraber bulundurulup bunlar için hane
iyla başkaca masraf edilmemesi lazım gelerek keyfiyyet tamimen bildirilmiş olmağla
s Ceziresi'nce dahi ol vechile ifa-yı muktezasına himmet buyurmaları siyakında terkim-i
ne-i sena-veriye ibtidar kılındı Efendim.
Rebiü'l-Ahir sene [1]289 ve fi 7 Haziran sene [12]88.

met Emin

* * *

68 (numru 79, 14a)

ıs Mutasarrıflığg 'na,
etlü Efendim Hazretleri,
en yedi senesi Mart'ı ibtidasından sene-i merkume Şubat'ı nihayetine değin on iki mah
nda topcı-i asakir-i nizamiyye-i şahane hastahanesine gönderilüp tedavi ettirilen asakir-i
iye hasta-ganının gayr-ı ez mualece beha mesarif-i akalliyeleri olan bin dokuz yüz on altı
ş.r.on paranın itası asakir-i merkume binbaşısı Arif Ağa tarafından istida olunduğu
n'!yla istifsar-ı re' yi mutazammın selef-i valaları tarafından tevarüd eden 10 Nisan sene
88 tarih ve yirmi bir numrulu tahrirat-ı Mesarifat-ı Umumiyye Muhasebesi'ne lede'l-
le 111ez.Jmr bin dokuz yüz on altı kuruş on paranın asakir-i zabtiye ve bi-kes mahbusin
ece behası olarak Kıbrıs Ceziresi'nin seksen yedi senesi muvazenesine idhal olunan beş
kuruştan tesviye ve ifasıyla masraf cetveline idhali lazım geleceği ifade kılınmış olmağın
vechile ifa-yı muktezası hususuna himmet buyurmaları siyakında rakime-i sena-veri
mune ibtidar kılındı Efendim. ef]
3 Rebiül-Ahir sene [1]289 ve fi 17 Haziran sene [12]88.

mmet Emin

* * *

69 (numru 72, 14b)

smele,
ıs Mutasarrıflığı 'na,
detlü Efendim Hazretleri,
ıs Ceziresi dahilinde tahriri reside-i hitam olan Gilan Nahiyesi'nin mürettebat-ı cedide ve
kasının miktarını mübeyyen varid olan cetvel üzerine tedkikat-ı mukteziyye lede'l-icra
iye-i mezkurenin kıymet ve irad ve emlak ve temettuat-ı esnaf vergisiyle tebea-i gayr-ı
s,lime nüfus-ı zükurunun etfal ve amel-mandelerigin terk ve tenzili karar-ı ahire icabından
l rub'undan ma-ada bedelat-ı askeriyyesi iki yüz üç bin otuz beş kuruş otuz iki paraya
i8.e olup nahiye-i merkumenin lağvı lazım gelen kadim vergi ve bedel-i askerisiyle acize
gisi karşılığı olan yüz elli bir bin sekiz yüz altmış beş kuruş on para ile muvazenesinde elli

yüz yetmiş kuruş yirmi iki para menfaat-ı hazine hasıl olmuş ve mesarif-i tahririyye olan her mucib-i nizam kıymet ve irad ve emlakden binde bir ve temettuat-ı esnafdan arım hesabıyla bir defalık olmak üzere ahzı icab eden mebaliğ dahi kır bir bin yetmiş sekiz paraya baliğ olmuş idüğünden mürettebat-I cedidenin seksen sekiz senesinden tahsiline mübaşeret olunması ve mezkur kırk bir bin bu kadar kuruşun dahi emval-i meyanına idhal edilmeyerek ve hesabı ayruca tutularak yalnız sene-i merkumede istifa edilmesi ve teferruat-ı sairenin icrası hususuna Divan-ı Muhasebat ve Şura-yı kararıyla irade-i aliyye müteallik buyurularak bu babda şeref-varid olan buyuruldı-ı ali ce Varidat-ı Umumiyye Muhasebesi'yle tahrir .kalemince muamele-i kalemiyyeleri asciir ettirilen emr-i şerif ile tanzim olunan cetvel ve kontorato .taarrüfesi leffen isra o.lmağla mürettebat-ı cedidenin sene-i merkumeden itibaren ve nizamat-ı mevzuasına ve mezkur kırk bir bin bu kadar kuruşun dahi minval-i muharrer üzere alız ve yle hasılat-ı gayr-ı mahdudeden olmak cihetiyle dahil-i hesab olmayan kontorato lağvıyla mukavele senetlerinden usul-ı müttehazesi vechile kaydiye alınarak nizam- muharrer olduğu üzere her sene icra olunacak tadilat ile inşaat ve vukuattan bat mezkure tezayüd veya tenakıs eylediği halde keyfıyyetin canib-i hazineye iş'arı a)himmet buyurmaları siyakında nemika-i sena-veri terkimine ibtidar olundu

biü'l-Ahir sene [1]289 ve fi 31 Mayıs sene [1]288.

i Emin

* * *

70 (numru ... [197] ısa)

ierа olunan mahallere terettüb eden varidat ile mürettebat-ı kadimenin icra-yı le-i kuyudiyyesini mübeyyen cetveldir.

Mürettebat-ı Cedide				Mürettebat-I Kadime ve Mahalli ye					Mülahazat
ün	Müfredat		Enva'-ı Vergi	Yekün		Müfredat		Enva'-ı Mürettebat-I Kadime	…
Para	Kuruş	Para	…	Kuruş	Para	Kuruş	Para	…	…
…	161465	32	Kıymet-i Emlake Terettüb Eden	…	…	12508	16	Vergi	…
…	698	…	İrad-ı Emlake Terettüb Eden	…	…	25285	…	Bedel-i Askeri	…
…	4122	…	Yirlü Esnaf Temettuundan Husule Gelen	1150365	10	…	...	Rüsumat	…
32	…	…	Yabancı Esnaf Temettuundan Husule Gelen	…	…	…	…	…	…
…	…	…	Tebea-i Gayr-ı Müslime Nüfus-ı Zükuruna Terettüb Eden	…	…	…	…	…	…
…	36750	...	Bedel-i Askeri	...	...	…	...	…	Bermucib-i Karar-ı Ali Etfal ve Amel-mantle Karşılığı Olarak Rub'ı Tenzil Olunmuşdur

J fi)

Orjinal defterde söz konusu hükmün numarası verilmemiştir.

	...	...	...	Nüfus Millet	...	...	...	...	...	...
	...	...	...	1764 Rum	...	...	...	...	...	...
	...	...	...	Ermeni	...	...	...	...	...	...
	...	...	...	Katolik	...	...	...	...	Mürettebat-ı Mahalliye	...
	...	...	...	Yahudi	1500	..	1500	...	Acize Tekalifi Karş_ılığı	...
	...	...	...	Kıbti	...	...	...	...	Tezyinat-ı Bahriyye Karşılığı	...
	...	...	...	1764	51170	22	51170	22	Mürettebat-I Cedide Fazlası Olmayup Muvazene İçin Zamm Olunmuş_dur	...
5	32	...	...	Yekün	~030351	32	...	...	Yekün	...

s Ceziresi'nde vaki Gilan Nahiyesi'nde icra olunan tahrir üzerine mürettebat-ı kadime ve liy'¢Sindenber-vech-i bala.kalem-i rüsumat ile iki kalem mürettebat seksen sekiz senesi ilıtidasmdan itibaren lağv olunarak mukabilinde vergi yüz altmış altı bin iki yüz seksen ur0Ş otuz iki paraya ve bedel-i askeri dahi otuz altı bin yedi yüz elli kuruşa iblağ muş ve işbu mürettebat-ı cedidenin tarih-i mezburdan itibaren alız ve tahsil olunması ma irade-i seniyye müteallik buyurulmuş olduğundan defatir-i .kuyudiyye ana göre ol.unmakve tahrirden sonra zuhura gelen vukuattan dolayı mürettebat-ı mezkureye arız tezayüd ve tenakıs dahi canib-i hazine-i celileye beyan kılınmak üzere işbu cetvel bi't-m canib-i vilayete ita kılındı.
Ma.yıs sene [l]288.

sebe-i Varidat-ı Umumiyye

icra olunan Leymesun Kaymakamlığı dahilinde kain Gilan Nahiyesi'nde kıymet ve emlil,eden binde bir ve temettuat-ı esnaftan yüzde yarım kuruş hesabıyla mesarif-i yye için bir kerelik olmak üzere ayrıca alınması lazım gelen vergisinin miktarı.

Kerelik Alınacak Vergi		Mikdar		Kıymet-i Varidat ve Temettuatın Miktarıyla Cinsi	Mülahazat
uruş	Para	Kuruş_	Para	Kıymet-i Emlak	Binde Bir
...	...	403664	50	İrad-ı Emlak	...
...	...	17450	...	...	...
0383	18	403839	00	...	...
687	...	137400	..	...	...
1070	18	...	...	Yerli EsnafTemettuı	Yüzde Yarım

z kırk bir bin yetmiş kuruş on sekiz paradır)

sebe-i Varidat-ı Umumiyye

* * *

71 (numru ... [198], 15b)

üf e,
~toya rabt olunacak akar her kaç kuruş olur ise olsun kıymet ve derecat-ı muhtelife e hare olurtmak suretinden sarf-ı nazarla kontoratonun beher senesi ve bir seneden

inal defterde söz konusu hükmün numarası verilmemiştir.

in Ymüddeti için varaka-i sahiha bahasından ma-ada ale's-seviyye beşer kuruş kaydiyye
ası ba-irade-i seniyye tahrir dahiline alınan mahallerde karar-gir olan nizam-ı
sun adandır.
l~iü'l-Ahir sene 1289 ve fi 27 Mayıs sene [1]288.

* * *

72 (numru 74, 15b)

stutasarrıflığı 'na,
d'~nar olunarak tahrırata ıade olunmuştur. Fı JO Temmuz sene [12)88.)
tlü Efendim Hazretleri,
at ve elviyede vukubulacaktapu hasılatının mal sandıklarından ahzıyla mesarif-i mutada
zine çıkdıktan sonra küsurunun pey-der-pey Defter-hane-i Hakani Nezaret-i Celilesi'ne
tü bligat-ı vakia hükmi icabından ayrı hasılat-ı mebhuse düyun-ı umumiyye karşılığı
üzere burada nezaret-i müşarun-ileyha marifetiyle Bank-ı Osmani İdaresi'ne teslim
ek mukarrer olmasıyla bank şubesi bulunan mahallerde vukubulacak hasılatın emval-i
m'isillii şubelere teslim ile gönderilmesi mesarif-i nakliyyeden istifadeyi müstelzim
ğı nezaret-i müşarun-ileyhadan ha-tezkere iş'ar buyurulmuş ve suret-i iş'ar muvafık-ı hal
aslahat bulunmuş olduğundan bade-ma hasılat-ı vakıanın terakim ettikce oradaki bank
ine teslimiyle mukabilinde alız olunacak makbuz senedatının nakit makamında günü
ne defter-hane-i amireye irsal ettirilmesi siyakında terkim-i rakime-i sena-veriye ibtidar
ı Efendim.
Rebiü'l-Ahir sene [12]89 ve fi 3 Haziran sene [12]88.

met Emin

* * *

73 (numru 87, 15b)

s Mutasarrıflığı 'na,
fufi bulynan pusula otuzuncı sahifeye kayıt olunduğu)
tU'Efendim Hazretleri,
aca.t-ı ahali için evvelce Kıbrıs'tan tedarik ve irsal ile Trablusgarb'da bulunan Avusturya
olosu Mösyö Çiçi marifetiyle alız olunan zehayirin evvelce canib-i hazineden vukubulan
üzerine navl-ı sefine ve mesarif-i sairesinin emval-i vilayetten tesviye ve ifası der-dest
e konsolos-ı muma-ileyh sefayin-i navlı meyanında beyne't-ticare cari olduğu üzere
apudan'a ikramiye ve yüzde beş fark ile gemilerin kontorato ve estalyası için dokuz bin
adar kuruş mütalebe etmekte olduğundan bahisle icra-yı icabı Trablusgarb Vilayet-i
esi İdare Meclisi'nden tevarüd eden mazbatada istiş'ar kılınmaktan naşi keyfiyyet Divan-
hasebat'a lede'l-havale zikr olunan zehayirin hin-i irsalinde tanzim ve teati olunan
ora.t:oda konsolos-ı muma-ileyhin mütalebe eylediği beyan olunan mesarifın tesviye ve
hakkında serahat olup olmadığı bilinemediğinden suret-i iş'ara nazaran badehu icabına
mak üzere evvel emrde burasının savb-ı valalarından lüzum-ı istifsarı ifade ve mesarif-i
n lenin müfredatını mutazammın terkim ettirilen bir kıta pusula leffen itare kılınmağla ol
il' keyfıyyetin tahkik ve iş'arı siyakında terkim-i rakime-i sena-veriye ibtidar kılındı
dim.
Rebiü'l-Ahir sene [12]89 ve fi 19 Haziran sene [12]88.

met Emin

* * *

74 (numru 86, 15b)

...s:lMutasarrıflığına,
...iii Efendim Hazretleri,
...strSancağı'ndan bi'l-vürud der-dest tesviye bulunan seksen yedi senesi Teşrin-i Sani ...ıcat cetvelinin ikinci maliye kısmının müfredatına nazaran tebeyyün eden doksan beş ...yekün sehvinin bi't-tedkik tashihiyle keyfiyyetin iş'arı hususunun savb-ı valalarına ...Nvlesarifat-ı Umumiyye Muhasebesi'nden yazılan der-kenarda gösterilmiş olmağla ol ...le.icabınm icra ve inhasına himmet buyurmaları siyakında terkim-i nemika-i sena-veriye ...r lcıhndı Efendim.
...Rebiü'l-Ahir sene [12]89 ve fi 21 Haziran sene [12]88.

...met Emin

* * *

75 (numru 83, 16a)

...s Mutasarrıflığı'na,
...etl Efendim Hazretleri,
...s Ceziresi'nde müstahdem dört adet fırka-i seyyare tahrir emirlerinden ilga ve ibka ...anlarının tefrikiyle mikdar-ı maaşlarıyla isimlerini mübeyyen bir kıta defterinin irsali ...nda sebkat eden iş'ara cevaben varid olan 22 Mayıs sene [12]88 tarih ve otuz dokuz ...ulu tahrirat-I valalarında defter-i mezkurun bi't-tanzim gönderildiği beyan ve iş'ar ...nus ise de defter-i mezkurda lağv olunan iki fırka-i seyyar tahrir memurları tenkis olduğu ...rilmemiş idüğünden ve bunların mikdar-ı maaşları bilinmedikce tesviye-i kayıtları ...kün olamayacağından buralarının tekrar istilam ve istizahı Tahrir Nezareti'yle Mesarifat-...umumiyye Muhasebesi'nden yazılan der-kenarlarda gösterilmiş olmağla iş'ar-ı sabık ...ile keyfiyyetin izahen beyan ve iş'arı hususuna himmet buyurmaları siyakında rakime-i ...-ve...ı terkimine ibtidar kılındı Efendim.
...Rebiü'f-Ahir sene [12]89 ve fi 17 Haziran sene 12[88.

...met Emin

* * *

76 (numru ... [199,] 16a)

...luşgarb Vilayeti'nin 18 Muharrem sene [12]89 tarihli tahriratında istifsar olunan mevaddı ...z Jmmın pusuladır. Bazı fukara ve muhtacine tevzi olunmak üzere Avusturya ...s~fosu'na gelmiş olan zehairin suret-i alız ve kabulünü mutazammın bir gune emr-i resmi ...l;etmediği cihetle zehair-i mezkureyi getüren sefayin müddet-i tatil mesarifini istediği ...kon.solos-ı muma-ileyh dahi resm-i gümrük ile navl-ı sefine ve mesarif-i saire namıyla ...Ja bir takım akçe talep etmekte olup buna mukabil zehair-i mezkurenin işe ...ya...~aklarından lüzumu miktarını nezdinde tevkif eylemesiyle bu babda olunacak muamele ...sar olunuyor. Zehair-i mezkure rnuma-ileyh ile ehl-i mal sahibinin adamı marifetleriyle ...eden çıkarttırılarak bu babda iş'ar vukuuna değin emanet suretiyle durmak üzere miri ...rına vaz' olunmuş ise de bunun bir takımı böceklenmiş ve bazısı da kızmış olduğu ...lil birazı dahi ıslanmış olmasıyla bunların bir müddetce daha anbarda durdurulması ...rı rnucib olacağından işbu zehairin en fena surette bozulup böceklenmiş olanlarından bir ...tarırim ahali-i muhtacine itasıyla küsuru hakkında ne yapılmak lazım geleceği istifsar ...iyor.

* * *

...rjinal defterde söz konusu hükmün numarası verilmemiştir.

77 *(numru 82, 16a)*

...ğı'na

...Hazretleri,

...rir-FEmlak Kalemi'nce müteselsilen intihab ve tayin olunan ketebenin ... maaşlannı mübeyyen Tahrir Mümeyyizliği'nden verilen pusulanın ...yla hazinece ifa-yı muktezası varid olan 24 Nisan sene [12]88 tarih ve ... tahrirat-ı valalarında iş'ar olunmuş ve ketebe-i muma-ileyhimden ... Dağ Nahiyesi Vukuat Kitabeti'ne tayin olunan Osman Efendi'ye tarih-i ...seksen sekiz senesi niyabetinin on üçinden itibaren yüzde beşden ma-ada ... ve refakatine nasb edilen Hafız Efendi'ye dahi iki yüz seksen beş kuruşlar ... muamele-i lazıme icra edilmiş olduğundan mezkur maaşların mahallince ...iye-i kayıtlarıyla ifası ve fakat senedat katibi Hafız Efendi'nin hakkı ve ...y'in dahi behcet isimleriyle mukayyed oldukları gibi Lefkoşa Kazası ... ~1-yevm Ali Efendi üzerinde olup kitabet-i mezkureye Osman ... bit gune kayd bulunamadığından bunların badehu icabına bakılmak ... şa{yed mahallince tebdil-i memuriyyetlerinden zuhura gelmiş ise ... ve muma-ileyhimin tayinleri tarihlerinin iş'arı ve bir de oraca ...rin-i tahririyyenin eyyam-ı haliye maaşları hazinece bilinmek ve *ol* ... olunmak üzere isim ve mikdar ve maaşlarını mübeyyen bir kıta ...nzim ve tisyarı hususunun savb-ı valalarına lüzum-ı tebliği Tahrir ...-ı Umumiyye Muhasebesi'nden muharrer der-kenarlarda ifade ...ifa-yı muktezasına himmet buyurmaları siyakında terkim-i nemika-i ...ndı Efendim.

... [12]89 ve fi 15 Haziran sene [12]88.

* * *

78 (numru 84, 16b)

... işbu defterin zeyline kayıt olunmuştur)

...eri,

...al-i m&..~~\|_~~";;\.t.\.~~t._\.'ô..~--~'ô..--~'ô.. \)~""-'ô..~'ô.. ...'ô..~'..~\.'ô.. ~'ô..~~\::ı'ô..\.'.. \::ıw...~\'.\:'ô..t.\.

...yyam ...-Tu"°ü.~'\l\\.'\1\-\'o.\\~\.\ l.)\'o.\\.\"o.1.\¥:...~~'ü-\... \~'o.~~\\.1. ~\m~K\ɟ~ k'o.'i'>'i'>\\.m\- *fJ*

... dahi mütemetti' hükmünü almakta bulunmasına binaen bunların Hazine-i ...tes~kİcül eden komisyon marifetiyle tedkikatına teşebbüs olunduğundan tahkikat ve ...al~ii':'mütevaliye icrasıyla seksen yedi senesi gayetine değin henüz gönderilmemiş olan ...-i aitika muhasebatının nihayet bir iki ay içinde arkası alınarak canib-i hazineye irsali ...una Islahat Komisyonu kararıyla bi'l-istizan irade-i seniyye müteallik buyurularak ol ... tastir buyurulan emir-rıame-i sami leffen savb-ı valalarına İsra ve sair İcab edenlere ...tebligat-ı mukteziyye icra kılınmış olmağla oraca dahi her mantuk-ı iş'ar-ı ali ifa-yı ...ezasıyla lazım gelen muhasebe defterlerinin müddet-i mezkure zarfında behemehal ...-ilhazineye isrası hususuna himmet buyurmaları siyakında terkim-i nemika-i sena-veriye ...ı\kılındı Efendim.

... Rebiü'l-Ahir sene 12[89 ve fi 14 Haziran sene [12]88.

...met Emin

* * *

79 (numru 88, 16b)

s Mutasarrıflığı'na,
esine konulmuştur)
tlü Efendim Hazretleri,
ddema taşralara olunan ilan mucibince taliplerine furuht olunan esham-ı cedidenin ç~leleri ve ashabının ism ve şöhretlerini mübeyyen mazbata ve inhalarıyla tatbik-i Q~ri vürud eylediğini müteakib beratları tanzim ile gönderilmekte ise de bazılarının ş;!;mühürleri mazbata ve inhalarıyla beraber gelmemekte ve bu cihetle o misillülerin lberevatı istenilen tatbik-i mühürlerinin vüruduna talik olunarak maslahat teehhür ~l olduğuna ve bu ise esham-ı mezkurenin revacına mani olacağı der-kar bulunduğuna !esham alanların beratları vaktiyle tanzim ve ita olunmak üzere bundan böyle ashab-ı nın ikişer kıta tatbik mühürleri alınarak gönderilecek mazbatalara leffen ve celeleriyle maan irsali hususunun tamimen lüzum-ı tebliği Esham-ı Cedide İdaresi'nden zekkere ifade ve keyfiyyet vilayat-ı saireye tevcih kılınmış olmağla oraca dahi her al-İ muharrer icab-ı halin icrası hususuna himmet buyurmaları siyakında nemika-i sena-erkimine ibtidar kılındı Efendim.
Rebiü'l-Ahir sene [12]89 ve fi 22 Haziran sene [12]88.

met Emin

* * *

80 (numru 80, 16b)

s Mutasarrıflığı'na
esine konmuştur)
IJ.trEfendimHazretleri,
met Efendi'nin seksen sekiz senesi Ağustos'u ibtidasından itibaren şehri iki yüz elli kuruş şla Lefkoşa Nüfus Mukayyitliği'ne tayin ve istihdam olunduğu halde maaş-ı erak:i_imenin ahzına dest-res olamadığı beyanıyla meblağ-ı mezburun tarafına itası v/iida mukaddema vukubulan istidası üzerine makam-ı sena-veriden sebkat eden istilama ~p..teyarüd eden 21 Mayıs sene [12]88 tarih ve otuz iki numrulu tahrirat-ı behiyyelerinde a-"ileyh mezkur mukayyitliğe aşar zamayiminden ol miktar maaşla tayin olunup tarih-i und.en itıfisali tarihine değin güzeran eden on beş mah zarfında kendisine oraca bir şey meyerek bu hesabca efendi-i muma-ileyhin üç bin yedi yüz elli kuruş almağa istihkakı se"de bu sırada meclis-i idare-i liva kararıyla muma-ileyh üç mah çeker ki hizmetinde dam olunduğu cihetle mukayyitlik-i mezkur hizmetini ifa etmediğinden üç aylığı olan yüz elli kuruş bi't-tenzil küsur üç bin kuruşun itası lazım geleceği inha ve iş'ar olunmuş u haide mezkur üç bin kuruşun seksen yedi ve sekiz seneleri emvaline dokunulmaksızın n-i sabıka emvali bekayası tahsilatından tesviye ve ifasıyla masraf cetveline idhali lazım cegi Mesarifat-ı Umumiyye Muhasebesi'nden ba-der-kenar ifade kılınmış olmağın ol ile ifa-yı muktezasına himmet buyurmaları siyakında terkim-i nemika-i sena-veriye ar kılındı Efendim.
6 Rebiü'l-Ahir sene [12]89 ve fi 10 Haziran sene [12]88.

met Emin

* * *

81 (numru 92, 17a)

s Mutasarrıflığı'na,
le;tlü Efendim Hazretleri,
s Ceziresi'nin mevrud seksen yedi senesi Kanun-ı Evvel .mesarifat cetvelinin birinci ltye kısmında bir ve ikinci maliye kısmında dört kuruş ki cem'an beş kuruş say' ve

seriyye kısmının müfredatına nazaran dört yüz kuruş sehv yekünü olduğu tedkikat-ı anlaşılmış idüğünden bunun mahallince tedkik ve tashihiyle keyfıyyetin iş'arı savb-ı valalarına Iüzum-ı tebliği Mesarifat-ı Umumiyye Muhasebesi'nden ba ere ifade olunmuş olmağın ol vechile icabının icrasına himmet buyurmaları siyakında nemika-i sena-veriye ibtidar kılındı Efendim.
naziye'l-Evvel sene [12]89 ve fi 27 Haziran sene [12]88.

Emin

* * *

82 (numru 95, 17a)

Mutasarnflı ğı' na,
Efendim Hazretleri,
Naibi Mehmet Said Efendi'nin azliyle yerine seksen dokuz senesi Rebiü'l-Ahir'i den itibaren kibar-ı müderrisinden mekremetlü El-Hac Es-Seyyid Ali Rıza Efendi'nin lın<lığı beyan-ı alisiyle tesviye-i maaşı hakkında hazinece lazım gelen muamelenin raf:ı ali-i hazret-i meşihat-penahederı ha-tezkere iş'ar buyurulmuş ve niyabet-i enin şehri dört bin beş yüz on kuruş maaşı olduğu kayden tebeyyün edip muma-ileyh za;;Efendi'ye tarih-i mezbura müsadif olan seksen sekiz senesi Mayıs'ının yirmi altıncı ı~ .itibaren verilmek üzere şehri ol miktar maaş tahsisiyle Mesarifat-ı Umumiyye ebesi'nce kaydı tesviye edilmiş olmağın maaş-ı mezburun ol vechile ifası hususuna buyurmaları siyakında nemika-i sena-veri terkimine ibtidar olundu Efendim.
maziye'I-Evvel sene [12]89 ve fi 2 Temmuz sene [12]88.

et Emin

* * *

83 (numru 94, 17a)

Mutasarrıflığ 'na,
C:ezir~si'nin seksen altı senesi Mart'ından itibaren Cezayir-i Bahr-ı Sefid Vilayeti'nden Ubatında mevcut bulunan ve muahharan vaki olan iş'ara mebni iki defterde Hazine-i ;len gönderilen evrak-ı sahiha ve tezakir-i mütenevviadan sene-i merkume Mart'ı dan seksen yedi senesi Şubatı nihayetine kadar iki sene zarfında ber mantuk-ı cedavil i sarf olunan otuz altı bin altı yüz on dört kuruşluk otuz iki bin beş yüz seksen dokuz ıyrak-ı sahiha ve tezakir-i mütenevviadan seksen altı senesinde mugayir-i nizam yye olarak alız olunan yüz elli kuruşluk üç yüz aded ağnam tezkeresinden ma' adası olan iki bin iki yüz seksen dokuz adet evrak ve tezakirin esman-ı mütehasılası olup dahil-i bulunan ve ücret-i bey'iyye olarak memuruna terk olunan otuz altı bin dört yüz altmış kuruşun zimmet-i mukayyededen tenzili ve küsuru bulunan dört yüz seksen dokuz bin yüz elli yedi buçuk kuruşluk iki yüz yetmiş bin iki yüz kırk altı aded evrak-ı sahiha ve ir.i mütenevvianın seksen sekiz senesine devri icra ve evrak-ı sahiha idaresinden tanzim an suret-i muhasebe leffen İsra kılınmış olduğundan ağnam tezakiri esmanından tevkif an mezkur yüz elli kuruşun bade-ma gönderilecek sarfiyyat defterinde murakkam aliğ miyarıma idhali hususuna himmet buyurmaları siyakında terkim-i nemika-i sena-ye-ibtidar kılındı Efendim.
Cemaziye'l-Evvel sene [12]89 ve fi 28 Haziran sene [12]88.

mmet Emin

* * *

ahiha ve tezakir-i mütenevvianın suret-i muhasebesine mahsusdur.
ziresi'nin seksen altı senesi Mart'ından itibaren Cezayir-i Bahr-ı Sefıd Vilayeti'nden ne Vcut bulunan ve muahharen vaki olan iş'ara mebni iki defa olarak Hazine-iCelile-i den irsal olunan evrak-ı sahiha ve tezakir-i mütenevviadan mah-ı mezkur an seksen yedi senesi Şubat'ı nihayetine kadar iki sene zarfında sarf olunmuş olan ez sarf mevcudu olup seksen sekiz senesi Mart'ına devren zimmet kayıt olunan zakirin miktarıyla esmanının kemiyyeti mevcudu olmak lazım gelen.

Vilayet-i Mezkureden Devr Olunan		
198485	98210	Senedat Nisbiyyesi
10858	06066	Mabata Nisbiyyesi
22863	13570	İdane Nisbiyyesi
09658	02615	İlam Nisbiyyesi
12576	07868	Kassam Nisbiyyesi
55739	30802	Maktua Nisbiyyesi
95 767	19779	Tezakiri Mütenevviadan
405546	178910	...

* * *

20250	3375	Mürur Tezakiri
00960	0024	Pasaport Evrakı
10000	1000	Sefine Tezakiri
58737	7443	Esnaf Tezakiri
01500	3000	Ağnam Tezakiri
03920	0098	Sükkan Tezakiri
00000	3606	Kontrato Evrakı
00000	1233	Fukara Evrakı
9.,5367	19779	...

* * *

Muahheran İki Defa Olarak İr§l Klınml§. Olan		
71875	95515	Senedat Nisbi yyesi
03400	04510	Mazbata Nisbiyyesi
38000	21400	Maktua Nisbiyyesi
07200	02200	Tezakir-i Mütenevviadan
120475	123625	
7200	1200	Murur Tezakiri
0000	1000	Kontrato Evrakı
7200	178910	...

* * *

Ceman	302535
Beha	526021

* * *

Seksen YediSenesi Mart' ı il,ddasından Şubat' ı Nihayetine Değin Bir Sene Zarfında Sarf Olunan

Orjinal defterde söz konusu hükmün numarası verilmemiştir.

17866	16999	Sen edat
00507	00483	Mazbata
572	444	İdane
141	152	İlam
229	146	Kassam
6159	2469	Maktua
1140	0190	Tezakir-iMürurdan
> 22615	20883	...

* * *

Altı Senesi Mart'ı İbtidasından Şubat'ı Nihayetine Değin Bir Sene Zarfında Sarf Olunan		
4625	1075	Senedat
174	149	Mazbata
199	206	İdane
031	077	ilam
060	141	Kassam
1207	3144	Maktūa
3450	4200	Tezakir-i Mürurdan
11706	17999	...

* * *

36614	32589	Ağnam Tezakiri Esmanından Mugayir-i Nizam Bey'iyye Olarak AhzKılınan
150	300	
36464	32389	

* * *

et-i Muharrere Hasılatı Olarak Takdim Kılınan Cetvellere İdhal Olunduğu ve Evrak-ı Umumiyye Muhasebesinden Muhrec Der-kenarlarda Gösterilen	
126940 12	Seksen Beş Senesi Şubat'ı Nihayetine Kadar Muhasebesi Vilayet Muhasebesiyle RuyetKılınacağından Tenzil Olunmuş Olan
093724 26	
33215 26	

* * *

iyye Olarak Alız Olunduğu Defatir ve Cedavil-i Varide-i Mezkurede Muharrer ve Murakkam Olunan	
126940 12	Ber-vech-i Bala Tenzil Olunan
3398 14	
0150 00	
324814	

* * *

526021	302535	BerMucib-i Bala Vilayet-i Mezkureden Devr Olunan ile Hazine-i Celile'den İrsal Olunmuş Olan
36464	32246	Ber Mucib-i Bala Bi's-SarfEsmanı Dahil-i Cedavil Bulunan ile Bey'iyyesi Olup Memuruna Terk Olunan
489557	270246	...

* * *

Küsur-ı Mevcudu Olup Seksen Sekiz Senesi Mart'ına Devren Zimmet Kayd Olunan		
489407	269946	

150	300	Gayr-ı Ez Sarf Mevcut İdüğü Defatir-i Varidede Gösterilen
89557	270246	

j{hıuharrer bey'iyye olup hin-i ihalesine değin zimmet-i mukayyide ibka edilen.
lı,ziye'l-Evvel sene 1289

* * *

85 (nurnru 97, 18a)

s M.utasarrıflığı'na
tlü Efendim Hazretleri
s Ceziresi'nin sinin-i malume emvali tahsilatından olarak seksen sekiz senesi
an'ının yirminci.gününe kadar poliçe vechile hazine-i celileye irsal olunup teslim kılınan
iğin miktar ve kemiyyetini mübeyyen tanzim olunan üç numrulu cetvel Varidat-ı
miyye Muhasebesi'nin ifadesi üzerine leffen irsal kılınmağın terkim-i rakime-i sena-
ibtidar olundu Efendim
Cemaziye'l-Evvel sene [12]89 ve fi 8 Temmuz sene [12]88.

et Emin

* * *

86 (nurnru 65, 18b)

s Mutasarrıflığı' na
lü Efendim Hazretleri,
s Ceziresi'nin işbu seksen sekiz senesi varidat-ı umumiyyesinden mesarif-i mukannene
yr-ı mukannene-i mahalliye ile bi'l-cümle havalat-ı askeriyye vesairenin karşılığı
an sonra küsur ne miktar fazla kalır ise müstekrezat-ı hariciyye ve esham-ı
iyyenin sene-i merkume muhassesatına mahsuben ve kamilen Bank Osmani şubesine
i mukarrer olduğundan hazine-i celile güzeşte hasarına uğratılmamak ve muamele-i
ye sekte getirilmemek üzere bunun vakt u zamanıyla bank şubesine ha-teslim alınacak
z sen~datının kaidesine tevfikan bila tehir canib-i hazineye irsali ve sailinin istikmal
in fasısiyakında terkim-i rakime-i sena-veriye ibtidar kılındı Efendim.
Rebiü'l-Evvel sene [12]89 ve fi 23 Mayıs sene [12]88.

et Emin

* * *

87 (nurnru 101, 18b)

s Mutasarrıflığı'na
lü Efendim Hazretleri,
s Ceziresi'nin seksen yedi senesi varidat ve mesarifatını mübeyyen tanzim olunan Sal
sebe Defteri'nin gönderildiği 20 Haziran sene [12]88 tarih ve elli bir numrulu tahrirat-ı
nda iş'ar olunmuş ise de cezire-i mezkure seksen altı senesinde idare-i müstakille
ahnmış olup sene-i merkume ile seksen yedi senesi mesarifat-ı umumiyyesini
ye tı sal muhasebeleri defterleri henüz vürud etmemiş ve defter-i mersul dahi seneteyn-i
meteyn varidat ve mesarifat muhasebatını cami olarak halbuki usul-ı müttehaze-i
ic~abınca zikr olunan muhasebatın şehriye cetvelleri misillü başka başka tanzim ve
lazımeden bulunmuş olduğundan mezkur seksen altı ve yedi seneleri mesarifat-ı
liyesinin müfredatını şamil olmak üzere ale'l-usul icab eden defterlerinin serian tanzim
asıyla bundan böyle dahi bu usul dairesinde hareket olunması hususunun savb-ı
na lüzum-ı tebliği lazım geleceği Mesarifat-ı Umumiyye Muhasebesi'nden muhrec

...ğın ol vechile ifa-yı muktezasına himmet buyurmaları siyakında ...tidalo\unclu Efen.elim.

...\12\~I.)~~~\. \I.) '"\~'ffi.m.'1.'Z~~\~ \\1..\~~-

* * *

88 {numru98, 18b)

Mutasarnflığı' na,

...ü Efendim Hazretleri,

...i ce[ileden mahsus olup Dersaadet'ce verilegelen bi'l-cümle mütekaidin ve eytam ve ...i askeriyye ve adiyye ile muhtacin maaşatı hakkında hazinece ittihaz olunan usule ...n yoklama icrasına ibtidar ile eğerçe şimdiye değin maaşat-ı mezkure ashabından ...i is:bat-ı vücut eylemiş ise de bir an evvel ikmal-i maslahat için girü kalanlardan ...de,../de bulunanların bir müddet-i muayyene içinde hazineye gelüp isbat-ı vücud ...de'i gazetelerle ilan olunduğu gibi taşrada bulunanların dahi işbu tahrirat-ı sena-verinin ...ne vusuli tarihinden itibaren iki ay zarfında bulundukları mahaller mecalisinde isbat-ı ...ede:.-ek ber hayat olduklarını mübeyyen mazbata alız ve istihsaliyle canib-i hazineye ...meiJeri icab edeceğinin ve müddet-i mezkure zarfında isbat-ı vücud idemeyenler ...nın hazinece terkin kayıtları mukarrer idüğünin her tarafca ilan ve işa'a olunarak o ...isba.t-ı vücud edenler için lazım gelen mazbatanın serian bi't-tanzim ashabı yedlerine ...susunun tamimen tebliği Mesarifat-ı Umumiyye Muhasebesi'nden ha-müzekkere ifade ...fiyyet mahall-i saireye tavsiye kılınmış olmağın oraca dahi ber minval-i muharrer ...yı halin sürat-i icrasına himmet buyurmaları siyakında terkim-i rakime-i sena-veriye ...olundu Efendim.

...emJaziye'l-Evvel sene [12]89 ve fi 12 Temmuz sene [1]288

* * *

89 (numru 96, 19a)

MuJasarrıflığı 'na,

...fu bul71rıan sened emr-i ali kaydına kayıt olundu)

...ü Efehdim Hazretleri,

...a hanedanından Mustafa Efendi'nin otuz seneden beri hıdemat Devlet-i Aliyye'de ...n olunarak illet-i hummaya duçar ve atıf-ı seniyeye sezadar idüğü Kıbrıs Meclisi'nden ...olan 2 Nisan sene [12]88 tarihli mazbatada gösterilmesiyle muma-ileyhe ba-kayd-ı ...şehri yüz elli kuruş maaş tahsisi hususuna Divan-ı Muhasebat kararıyla bi'l-istizan ...seniyye-i hazret-i padişahi müteallik ve şeref-sudur buyurularak seksen sekiz senesi ...n'ının on üçincü gününden itibaren evvel-be-evvel düşecek mahlulatdan kapadılmak ...cezire-i mezkure emvalinden ba-kayd-ı hayat muma-ileyhe şehri ol miktar maaş bi't-...maaş-ı mezkur cezire-i merkume muvazene-i umumiyyesinin ikinci maliyye kısmının ...madde-i mahsusasına ilaveten Mesarifat-ı Umumiyye Muhasebesi'nce kaydı tesviye ...iş ve tanzim ettirilen sened-i mahsusu leffen gönderilmiş olmağla maaş-ı mezkurun ...ince dahi tesviye-i kaydıyla ifası ve mahlulat-ı vakıanın canib-i hazineye iş'arı ...na himmet buyurmaları siyakında nemika-i sena-veri terkimine ibtidar kılındı Efendim.

...emaziye'l-Evvel sene [12]89 ve fi 4 Temmuz sene [12]88.

...et Emin

* * *

90 (nurnru 99, 19a)

Mutasarrıflığı'na,

-tlu Efendim Hazretleri,
-nesayd ve itlaf etmek üzere yaptırılmış olan ağların lüzumı kalmadığından bunların
-~iayede furuhtı hakkında sebkat eden iş'ara cevaben ve 24 Rebiü'l-Ahir sene [12]89
-ıtkırk sekiz numru ile murakkaman tevarüd edip Divan-ı Muhasebat'a havale olunan
-liyyelerinde mezkur ağlar şimdi satılır ise para tutmayacağı ve bir buçuk ay daha
-şlinde çok mahsuli çıkıp çuval yapmak üzere. ragıb ve talibi çoğalarak değeriyle furuhtı
-flikavi idüğü iş'ar olunmuş ve bu suret münasip görünmüş olduğundan vakti hülulünde
-un icrası hususunun savb-ı alilerine lüzum-ı izharı ifade kılınmağla ifa-yı muktezası
-nda, terkim-i nemika-i sena-veriye ibtidar kılındı Efendim.
Cemaziye'l-Evvel Sene [12]89 ve fi 15 Haziran sene [12]88.

-met Emin

* * *

91 (nurnru 106, 19a)

-ele,
-s Mutasarrıflığı 'na,
-tlü Efendim Hazretleri,

-s Ceziresi memurin-i tahririyyenin istimal edecekleri matbu defatir ve ilm u haberlerin
-ları-Yla tab' ve teclid mesarifinin suret-i tesviyesi 3 Haziran [12]88 tarih ve kırk iki
-ılı<tevarüd eden tahrirat-ı behiyyelerinde istifsar olunmaktan naşi keyfiyyet tahrir
-etine lede'l-havale açıktan mesarif namıyla akçe tahsisi ve itası gayr-ı kabil idüğünden
-yir-i Bahr-ı Sefid Vilayeti'ne geçende tahsis olunan yedi bin yedi yüz altmış kuruşun beş
-uruşu.vilayet-i merkumenin memurin-i tahririyyesi mesarifi için ifa ve küsur iki bin yedi
-ltmış kuruş dahi mesarifat-ı mebhuseye sarf olunmak üzere tahsisi iktiza edeceği ifade
-masıyla Mesarifat-ı Umumiyye Muhasebesi'nce ana göre kaydı tesviye. ettirilmiş ve
-yyet vilayet-i mezkure valiliğine dahi bildirilmiş olmağın kaide-i tasarrufiyyeye bi'r-
-m.epla~i mezbur ile idare-i maslahat olunması ve bunun adem-i kifayesi halinde
-cek defterlerin bu taraftan gönderilmek üzere beyan-ı hal kılınması hususuna himmet
-mıaları siyakında terkim-i nemika-i sena-veriye ibtidar kılındı Efendim.

Cemaziye'l-Evvel sene [12]89 ve fi 3 Ağustos sene [12]88.

-met Emin

* * *

92 (nurnru 102, 19b)

-s Mutasarrıflığı' na,
-rir kalemine iade olunmuştur)
-et,.Ji.Efendim Hazretleri,
-kat-ı tahririyye dahilinde bulunan mahallerin şamil olduğu elviye ve kasabat-ı
-iyyenin bir an evvel arkası alınarak badehu kuranın tahririne mübaşeret ettirilmek üzere
-ivada bir fırka-i seyyare teşkil ve bu vasıta ile kasabatın tahriri tekmil edilmiş ve şimdi
-kuranın tahririne gelmiş olup eğerçe sabıkı misillü her livada bir fırka ibkasıyla tahrire
-aşeret edilmiş olsa her sancak kurasına başka başka intişar edecek olan fırkaları tabii
-eyyiz teftiş edemeyip her yerde başka siyak üzerine iş görülmüş olacağından ve merkez
-et mesalih-i tahririyyesine komisyon baş katibi merci olmak üzere mümeyyizlerin kırk
-are ile beraber bulundurulmasında işce sürat ve suhulet hasıl olacağı bi't-taharriye zahir
-gundan zikr olunan kırk seyyarenin şimdiki halde müteferrik suretle tahrir etmekte

karye veya kasabanın hemen .ikmal-i tahririyle cümlesinin dahil-i vilayetde tahriri almış livalardan yerine celb ve cem'i ve ol livanın merkez ittihazı ile tahrir yizinin idare ve nezareti altında olarak ve mümkün olduğu halde bir fırkanın ikiye yle yani birinci muharrer refakatine birer nefer mukayyid ve muhammin ve messah ve kitabetine dahi kezalik birer nefer muhammin ve mukayyid ve messah terfik edilerek e bi'l-ikdam hitamında yine mümeyyizle beraber fırka-yı mezkurenin diğer livaya maaşlarının dahi bu fırkaları mahalli emval-i müstahsalesinden ita kılınması ve bir en ifraz olunup eyalet itibar olunan livalarda kalacak komisyon katipleri dahi ol vukuatını teftiş etmek ve sene-be-sene tadilat cetvellerini tanzim ile bir suretini evvela duğu vilayet mümeyyizine ve bir suretini dahi doğruca canib-i hazineye göndermek l livanın vali veya mutasarrıfına ita edeceğinden işce sürat-i husuli için henüz tahrir livanın teşkil olunan komisyon kalemleri dahi tahrir mümeyyizlerinin kırk seyyare ile g:elüp ol livayı kamilen tahrir idinceye kadar suret-i muvakkatede seyyar itibar kemisyon memurin-i mukimesine mahsus olan bin dört yüz kuruştan yedi yüz elli yla".bir nefer muharrer ve iki yüz elli kuruşuyla bir nefer refik ve iki yüz kuruşuyla bır nefer messah ve iki yüz kuruşuyla iki nefer muhammin intihabıyla bulunduğu kasaba ve etrafında bulunan kuranın tahrir ettirilmesi ve badehu salifü'z-zikr fırkalar yyiz ile beraber geldik de yine komisyon muamelatını ifa etmek üzere komisyon-ı vazife ve maaşir ile komisyon kaleminde ikame edilmesi ve mezkur kırk seyyare ile in-ı mukime-i tahririyyeden tebeddül ve memuriyyetleri tehavvül edenler ile yerlerine ların ism ve tarih ve nev' -i meriuriyyetleriyle her üç ayda bir aldıkları maaşın senedat leriyle beraber ol babda tanzim olunacak müfredat cetvellerinin canib-i hazineye irsal ası hususunun tamimen tebliği tahrir nezaretinden ha-müzekkere ifade ve keyfiyyet l-i saireye iş'ar ve tevcih kılınmış olmağın oraca dahi ol vechile ifa-yı muktezası ma himmet buyurmaları siyakında terkim-i rakime-i sena-veriye ibtidar kılındı im.

Cemaziye'l-Evvel sene [12]89 ve fi 22 Temmuz sene [12]88.

et Emin

* * *

93 (numru 104, 20a)

ele,

Mutasarnflığı 'na,

r kalemine iade olunmuştur)

lü Efendim Hazretleri,

C:ıeziresi'nin hin-i tahririnde her. nasılsa emlak ve arazinin kıymetleri fahiş surette olunduğundan ahali tarafından istida ve iştika eksik olmadığı gibi yedi sekiz yük kuruş oIduğu halde yirmi yedi yük bu kadar bin kuruş kıymet takdir olunan Leymesun nakamlığı dahilinde Goloş Çiftliği'nde üç seneden berü terakim eden vergisini ifaya i mıktedir olamadığı ve beher sene icrası nizamı iktizasından olan tadilatın cüz'iyyatı nden ötesinin şüınuli bulunduğu cihetle mücerred vergi-yi mezkur için hükumet ndan tazyik olunmamak üzere sahib-i çiftlik işe İtalya Konsolosu'nu müdahale ekte idüğü beyanıyla bu babda ve emsali hakkında ne yolda muamele olunması lazım eği istifsarım mutazammın varid olan 18 Haziran sene (12]88 tarih ve kırk yedi numrulu valaları Tahrir Nezareti'ne lede'l-havale muamelat-ı tahririyye icabınca tahrir l;ları yalnız emlak ve arazinin tahriri işiyle mükellef olup takdir-i kıymet işi ahalinin ıyla yerlüden tayin olunan muhaınminlere ait bir vazife olmasıyla tahrir-i kıymet sinde ol derece yanlışlık vukuı melhuz olamayacağı misillü tadilat dahi cüz'iyyat-ı lmünhasır olmayup çinki umur-ı tahrirce gerek külli ve gerek cüz'i esasen mekarin-i

lan bir davanın kabul ve istimaına müsaade-i mahsusa-i nizamiyye olarak işbu müsaade muamelatınca hatiyat ve sehviyyat vukuunda vasıta-i tashih olan ve anın netice-i e-i adilesinden olduğu üzere hukuk-ı hazine ve ahaliye müsavaten vikaye ve muhafaza madde-i tadil olmasıyla bunun cüz'iyyat ve külliyat-I umura şümuli der-kar idüğüne ve çi:ftlik ile emsaline vaz' olunan kıymetler ise ber minval-i muharrer esna-yı tahrirde edilen memurlar vasıtasıyla tahmin edilmiş ve hitam-ı tahrirde gelen mizan tyle muahharan seksen altı senelerine mahsuben vergice icra olunan tadilata dair (~ cetvellere tekalif-i mahsusanın rnuvafık-ı adl ve hakkaniyyet olduğu ahali ve lı,n.eclisi tarafından ba mazbata tasdik ve itiraf edilmiş olduğuna binaen ahalinin !~stida ve iştikasına mahall olmadığı gibi bu babda konsolosun müdahalesinde de hakk ve salahiyyet olamayacağından temin-i maslahat için kaide-i tahrir üzere ince tahkikat ve tedkikat-ı mukteziyye icra olunarak hakikaten değerinden 'ziyade konulmuş emlak ve arazi olduğu tebeyyün eder ise esna-yı tahrirde kıymetleri dun. da icra-yı tadilde meydana çıkacak emlak üzerine vukubulacak zamla karşılaştırılarak tadilat olunması ve bade-ma böyle şeyler için ahaliye serrişte-i şikayet eylememesi nun savb-ı valalarına tebliği ba-der-kenar ifade kılınmış olmağın ber-vech-i muharrer icabına himmet buyurmaları siyakında terkim-i nemika-i sena-veriye ibtidar kılındı· m.

emaziye'l-Ahir sene [12]89 ve fi 25 Temmuz sene [12]88.

et Emin

* * *

94 (numru 105, 20a)

Mutasarrıflığı' na,

lü Efendim Hazretleri,

Cezıresi'nde mevcut bulunan etfalı aşılamak üzere istihdam olunmakta bulunan bir aşı memurı cezirenin der-kar olan cesameti cihetiyle derece-i kifayede olmadığından kasah~··ye karyeler etfallerinin kafalarda bulunan topcı asakir-i şahanesi cerrahlarına b gün ve mahaller tayiniyle aşılatdırılması ve nevahi-i baide için dahi aşı fenninde et-ikamilesi tebeyyün eden Halil Ağa'nın memur-ı muma-ileyhe muavin tayiniyle be karye dolaşıp mevcut bulunan etfali aşılamak ve bu babda vukubulacak masrafları erine ait olmak üzere seksen sekiz senesi Nisan'ı ibtidasından itibaren belediye ları varidatından daimi suretle memur-ı rnuma-ileyhe dört yüz ve muavinine dahi katen üç yüz kuruş maaş tahsisi ifadesine dair 24 Nisan sene [12]88 tarihiyle rahan ve yirmi dört numrusuyla murakkamen Bab-ı Ali'ye bi't-takdim ba-tezkere-i hazine-i celileye irsal buyurulan tahrirat-ı valaları üzerine tedkikat-ı lazıme Iede'l-icra kule mesarifatın devair-i belediyye hasılatından tesviyesi mukarrer olmasından dolayı -i mezkure aşı memurunun maaş-ı muhassası olup suret-i tesviyesi makam-ı sena- mukaddema bildirilmiş olan üç yüz doksan beş kuruşun diğerleriyle beraber hasılat-ı reden verilmek üzere hazinece kaydı terkin olunarak memur-ı muma-ileyh ile mine tahsis olunan şehri yedi yüz kuruşun yüzde beşi bulunan otuz beş kuruşun ~le .küsur altı yüz altmış beş kuruştan üç yüz seksen kuruşun daimi surette memur-ı ~eyhe·ve iki yüz seksen beş kuruşun dahi muvakkaten muavinine hasılat-ı mezkureden lmah itasıyla daire-i mezkurenin muhasebat defatirine usuli vechile idhali lüzumunun ~j>valalarına tebliği Divan-ı Muhasebat'ın karar-ı müzakeratı üzerine Varidat-ı miyye Muhasebesi'nden ifade kılınmış ve hazinece icabı icra kılınmış olmağın ifa-yı zası siyakında terkim-i rakime-i sena-veriye ibtidar kılındı Efendim.

emaziye'l-Ahir sene [12]89 ve fi 27 Temmuz sene [12]88.

…et Emin

* * *

95 (numru 100, 20b)

…Mutasarrıflığı' na,
…flü Efendim· Hazretleri,
…Ceziresi dahilinde kain Kertebe kazası naibi Hafız Nuh Efendi'nin azliyle yerine …dokuz senesi Cemaziye'l-Evvel'inin on beşinci gününden itibaren Kıbrıslı Ebu Bekir …'nin tayin kılındığı beyan-ı alisiyle tesviye-i maaşı hakkında hazinece muamele-i …nin icrası taraf-ı hazret-i meşihat-penaheden ha-tezekküre emr ve iş'ar buyurulmuş ve …t-il rnezkurenin şehri dokuz yüz kuruş maaşı olduğu kayden tebeyyün ederek efendi-i …ileyh tarih-i mezkura müsadif olan seksen sekiz senesi Temmuz'unun dokuzuncu …den itibaren ol miktar maaş bi't-tahsis Mesarifat-ı Umumiyye Muhasebesi'nce kaydı …e ettirilmiş olmağla maaş-ı mezburun ol vechile itasına himmet buyurulması siyakında …i rakime-i sena-veriye ibtidar kılındı Efendim.
…Cemaziye'l-Ahir sene [12]89 ve fi 19 Temmuz sene [12]88.

…et Emin

* * *

96 (numru 108, 20b)

…Mutasarrıflığı 'na,
…flü Efendim Hazretleri,
…Ceziresi'nin sinin-i sabıka ve seksen altı ve yedi seneleri emval-i mütenevviasından …altı senesi Şubat'ı ve seksen yedi senesi Mart'ı ibtidalarından nihayetlerine kadar …olarak vukubulub mesarif-i mukannene ve gayr-ı mukannene-i mahalliye ile havalat-ı …yye vesaireye sarf ve ita kılınan mebaliğin miktar ve kemiyyetini mübeyyen irsal olunan …ler üzerine hazinece cereyan eden muamele mucibince tanzim edilen bir on iki numrulu …a hülasaVaridat-ı Umumiyye Muhasebesi'nin ifadesi vechile leffen irsal kılınmağın ifa-…tezasl"siyakında terkim-i rakime-i sena-veriye ibtidar kılındı Efendim.
…Ce:maziye'l-Ahir sene [1]289 ve fi 15 Ağustos sene [1]288.

…et Sadık

* * *

97 (numru 110, 20b)

…Mutasarrıflığ'na,
…flü Efendim Hazretleri,
…ın kırk günde bir itası hakkında sebkat eden karar asakiri zabtiyye ve memuri-ı …ifa emr ve idarelerini bazı mertebe sekte-dar eylediğinden bahisle maaşların yine kema …abık itası lüzumuna dair bazı mahallerden iş'arat vukubulmak da olup ancak karar-ı …idare-i mesarifat için bir tedbir-i ihtiyati olduğu gibi bundan maksad-ı asli ahiren neşr …n ilan-name-i resmide dahi tevzih olunduğu üzere mutlaka kırk günde bir maaş itası …k olmayıp maaşların nihayet kırk günü tecavüz ettirilmeyerek tesviye kılınacağı …ndan ibaret idüğünden tahsilatın müsaadesine ve havalat ve mesarifat-ı sairenin derece-i …piyyetine göre maaşların bi-hasebi'l-imkan vakt u zamanında itası vüsulat-ı izamın …}ie menut bulunmuş ve keyfiyyet tamimen tavsiye ve iş'ar kılınmış olmağla Kıbrıs …'~si'nce de her-vech-i muharrer icra-yı icabı hususuna himmet buyurmaları siyakında …l sena-veri terkimine ibtidar kılındı Efendim.
…temaziye'l-Ahir sene [12]89 ve fi 15 Ağustos sene [12]88.

et Sadık

* * *

98 (nuınru 117, 21a)

Mutasarnflığg 'na,
lü Efendim Hazretleri,
Ceziresi'nin Baf Kaymakamlığı dahilinde kain Hrısofi Nahiyesi Müdürü bulunan Ağa'nın azliyle yerine seksen sekiz senesi şehr-i Temmuz'unun yirmi altıncı den itibaren tayin kılınan Mehmet Ağa'nın icra-yı memuriyyeti vukubulan iş'ar-ı üzerine bi't-tensib keyfiyyet savb-ı saadetlerine bildirilmiş olduğu beyan-ı alisiyle ce ifa-yı muktezası ba-tezkere-i samiye emr ve iş'ar buyurulmuş ve nahiye-i mezkure dığının şehri altı yüz otuz kuruş maaşı olduğu kayden tebeyyün ederek muma-ileyh et Ağa'ya tarih-i merkumdan itibaren şehri ol miktar maaş bi't-tahsis. Mesarifat-ı miyye Muhasebesi'nce kaydı tesviye olunmuş olmağla maaş-ı mezburun ol vechile itası ma-ileyhin mahallince emr-i kefaleti bil-icra alınacak senedin merkez livada hıfzıyla isim ve şöhretinin canib-i hazineye iş'ar ve inhası hususuna terkim-i rakime-i sena- ihtidar kılındı Efendim.
Receb.sene [12]89 ve fi 30 Ağustos sene [12]88.

met Sadık

* * *

99 (nuınru 113, 21a)

s Mutasarrıflığı 'na,
etlu Efendim Hazretleri,
s Ceziresi'nin sinin-i sabıka emvali tahsilatından şuhur-ı malume cetvellerine dahil olup c-i celilece irad ve masrafı muamelesi icra kılınan mebaliğin cinsi malıyla kemiyyetini yyen tanzim ettirilen altı kıta zimmet pusulası Varidat-ı Umumiyye Muhasebesi'nin si üzerine lefferı irsal kılınmış olmağın mahallince dahi ifa-yı muktezası siyakında m-i rakime-i sena-veriye ibtidar kılındı Efendim.
Cemaziye'f-Ahir sene [12]89 ve fi 21 Ağustos sene [12]88.

met Sadık

* * *

100 (numru 115, 21a)

s Mutasarrıflığı'na,
letlü Efendim Hazretleri,
s Ceziresi dahilinde kain Lefkoşa Kasabası'nın seksen dört senesine mahsuben icra an tadilatına dair varid olan cetvel üzerine muamele-i tedkikiye bi'l-icra kasaba-i kurenin hasbe't-tahrir mürettebatı yüz altmış sekiz bin altı yüz üç kuruş otuz iki para ğu halde seksen dört senesinde zuhur eden iki bin altı yüz doksan yedi kuruş beş para an bi't-tenzil sene-i merkume mürettebatı yüz altmış beş bin dokuz yüz altı kuruş yirmi para kalmış olduğundan ber mucib-i hülasa kaydının tashihiyle teferruatının tesviyesi sına Divan-ı Muhasebat kararıyla bi'I-istizan irade-i aliyye müteallik buyurularak şeref- d olan buyuruldı-ı sami mucibince kasaba-i mezbure vergi ve bedelat-ı askeriyyesinin ir kalemiyle Varidat-r Umumiyye Muhasebesi'nce kaydı tesviye ettirilmiş ve tanzim an tadil cetveli leffen tesyir-i su-yı valaları kılınmış olmağla varidat-ı merkumenin ol

tahsiline himmet buyurmaları siyakında nemika-i sena-veri terkimine ibtidar olundu idim.

Receb sene [12]89 ve fi 27 Ağustos sene [12]88.

Mehmet Sadık

* * *

101 (numru 119, 21a)

Defterdarlık Mutasarrıflığı'na,

Devletlü Efendim Hazretleri,

Kıbrıs Ceziresi dahilinde kain Karpas Müdürü İbrahim Efendi'nin azliyle yerine seksen sekiz senesi Temmuz'unun on üçüncü gününden itibaren Ali Rıza Efendi'nin tayin kılındığı ve mezkûrleyhin terceme-i halini mübeyyen tanzim olunan varakanın gönderildiği beyanıyla mütercemce ifa-yı muktezası 17 Temmuz sene [12]88 tarih ve elli dokuz numrulu varid olan tezkire-i valalarında iş'ar olunmuş ve nahiye-i mezkure müdürlüğünün şehri beş yüz kuruş maaş olduğu kayden tebeyyün ederek muma-ileyh Ali Rıza Efendi'ye tarih-i mezkurdan itibaren verilmek üzere şehri ol miktar maaş bi't-tahsis Mesarifat-ı Umumiyye kaydına mebesi'nce kaydı tesviye kılınmış olmağla maaş-ı mezkurun mahallince dahi tesviye-i kaydı ve kefalet tarafından alınacak kefili isim ve şöhretinin canib-i hazineye iş'arı hususuna merkez livada hıfzıyla kefili isim ve şöhretinin canib-i hazineye iş'arı hususuna himmetbuyurmaları siyakında nemika-i sena-veri terkimine ibtidar kılındı Efendim.

Receb sene [12]89 ve fi 9 Eylül sene [12]88.

Mehmet Sadık

* * *

102 (numru 118, 21b)

Mehmet Vece,

Defterdarlık Mutasarrıflığı'na,

(Mukaddemce fi:alqrıly,ırk ikinci sahifeye kayıt olunmuştur)

Devletlü Efendim Hazretleri,

Kıbrıs Ceziresi dahilinde mukaddema tahriri hitam bulmuş olan Lefkoşa Kasabası'nın seksen altı ve maa Piskobu, Leymesun Kazası'nın seksen yedi senelerine mahsuben icra kılınan tadilatlarını mübeyyen varid olan cetvel üzerine tedkikat-ı ınukteziyye ledel-icra zikr olunan Lefkoşa Kasabası'nın seksen beş senesi asıl muhassesatı yüz altmış bin dokuz yüz altı yüz yirmi yedi para olduğu halde sene-i merkume nihayetinde icra edilen tadilatta zuhur eden altı yüz kırk yedi kuruş yedi para noksan tenzil ve seksen altı senesinde kuyudun hin-i tahririnde sehv hesab olarak senesi içinde hasıl olan yüz on bir kuruş altı para kaide zamm olunduk da dört para menafi' ilave olunduk da seksen yedi senesi tertibat-ı müdevveresi yüz seksen altı bin dört yüz otuz beş kuruş otuz paraya baliğ olmuş ve maa Piskobu, Leymesun Kazası'nın sene-i merkume muhassesatı yüz altmış beş bin üç yüz yetmiş kuruş yirmi altı para ve buna seksen altı senesi nihayetinde hasbell-vukuat terettüb eden bin altmış beş kuruş seksen yedi senesi mürettebatı dört yüz elli bin sekiz yüz yirmi dört kuruş yirmi dokuz para iken sene-i merkume vukuatından zuhur eden iki yüz yirmi yedi kuruş bir para noksan olunduk da seksen sekiz senesi tahsisat-ı müdevveresi dört yüz elli bin beş yüz doksan kuruş yirmi sekiz para kalmış olduğundan mahall-i merkume mürettebatının hazinece bu defa tashih ve tesviye-i kaydı hususuna Divan-ı Muhasebat kararıyla bi'l-istizan irade-i seniyyü'l-ıüteallik buyurularak şeref-varid olan buyuruldi-i sami mucibince tahrir kalemiyle Defter-i Umumiyye Muhasebesi'nce kayıtları tesviye kılınmış ve terkim ettirilen dört kıta ilmühaber(~eli leffen gönderilmiş olmağın mahall-i merkume mürettebatının mahallince dahi ol

ile tesviye-i kayıtlarıyla istihsal ettirilmesi hususuna himmet buyurmaları siyakında ne-i sena-veri terkimine ibtidar kılındı Efendim.
Receb sene [12]89 ve fi 10 Eylül sene [12]88.

net Sadık

* * *

103 (numru 120, 21b)

s Ceziresi Mutasarrıflığı'na,
kenar olunarak iade olunmuştur)
etlü Efendim Hazretleri,
k-ı sahiha furuhtunda icab eden bey'iyyesi verilmek üzere tebea-i Devlet-i Aliyye'den an nat-i kaviyye itasına muktedir zuhur edecek taliplere bi'l-münakasa ihalesi kabil olup ğının ve sürümünün tezyidi esbabının istilamını mutazammın sebkat eden iş'ara b,lr 12 Ağustos sene [12]88 tarihli tevarüd eden telgraf-name-i valalarında evrak-ı ruf C.enin münakasasında yüzde üç bey'iyyesi otuz paraya tenezzül ederek icabı icra luğu ve sürümünün tezayüdü mülhak kaymakamlıklarda daima evrak bulundurulmasına zamının temami-i icrasına mütevakkıf olarak buna dahi dikkat olunmakta idüğü beyan ve olunmaktan naşi keyfiyyet Divan-ı Muhasebat'a lede'l-havale ol babda icra kılınan kata nazaran şimdiye kadar Kıbrıs Ceziresi'nden canib-i hazineye gelmekte olan evrak-ı a hasılat defterlerinde yüzde on bey'iyye gösterildiği anlaşılıp telgraf-name-i mezkurede üzde üç bey'iyyenin otuz paraya tenezzül ettiği beyan olunmasıyla miktarında şüphe iğinden keyfiyyetin savb-ı saadetlerinden lüzum-ı istizahı ifade olunmasıyla evrak-ı ur bey'iyyesi şimdiye kadar ne mikdardan ibaret olduğunun ve bade-ma kezalik yüzde adar bey'iyye itasıyla furuht ettirileceğinin izahen ve serian iş'arına himmet buyurmaları unda terkim-i rakime-i sena-veriye ibtidar kılındı Efendim.
Receb sene 289 ve fi 10 Eylül sene 288.

net Sadık

* * *

104 (numru ... [201], 22a)

nele,
addema tahriri hitam bulan Lefkoşa Kasabası'nın bu kerre icra kılınan tedkikat ve tadilat binince seksen altı senesine mahsuben istihsali lazım gelen tekalifın miktarını mübeyyen eldir.

nal		Bade't-tadil Terettüb İden		Zammı		Tenzili		Tadil ve Tahrir Mucibince Ba-itade-i Seniyye Seksen Beş Senesinde Tahsis Olunan Tekalif
ş	Para	Kuruş	Para	Kuruş	Para	Kuruş	Para	...
	...	68593	15	145	24	68447	31	Emlak ve Akar Vergisi
	...	37902	...	...	...	...	37902	Yerli Esnaf Vergisi
	...	57	20	...	...	765	86220	Yabancı Esnaf Vergisi
92	25	...	...	...	...	107212	11	...
	...	...	145	24	765	619	16	Hasbe't-tadil Sırf Noksanı Olup Li-ecli'I-Muvazene Tenzil Olunan
	...	...	...	...	...	06592	16	...
	...	...	...	...	...	58694	16	Bedel-i Askeri
6	35	...	...	27	31		31	Hasbe't-tadil Bedelat-ı Askeriyyenin Sırf

1

jinal defterde söz konusu hükmün numarası verilmemiştir.

						27		Noksanı Olup Li-ecli'l-muvazene Tenzil Kılman
	35	...				58666	35	...
	25	145	24	792	32	165259	20	...

z yüz altmış beş bin ikiyüz elli dokuz kuruş yirmi para)

Ağustos sene [12]88.

* * *

105 (nurnru ...[202], 22a[203])

ld.ema tahriri hitam bulan Lefkoşa Kasabası'nın bu kerre icra kılınan tedkikat ve tadilat ince seksen altı senesine mahsuben istihsali lazım gelen tekalifın miktarını mübeyyen dir.

Seksen Altı Senesine Mahsuben Tadili										
mal		Badet-tadil Terettüb Eden		Zammı		Tenzili		Tadil ve Tahrir Mucibince Ba-irade-i Seniyye Seksen Altı Senesinde Tahsis Olunan Tekalif		
	Para	Kuruş	Para	Kuruş	Para	Kuruş	Para	Kuruş	Para	...
	...	68593	15	...	...	...	...	68593	15	Emlak ve Akar Vergisi
	...	37902		...	...	...	...	37902	...	Yerli Esnaf Vergisi
	...	97	20	...	...	...	...	97	20	Yabancı Esnaf Vergisi
	35	...	...	...	...	...	...	106592	35	
	...	...	...	...	...	...	...	58666	25	Bedel-i Askeri
	...	...	...	111	6	...	...	111	6	Hasbe't-Tadil Bedelat-ı Askeriyyenin Sırf Fazlası Olup Li-ecli'l-Muvazene Zamm Kılman
	31	...	...	...	...	...	...	58777	31	...
	26	...	...	111	6	...	...	165370	26	...

z yüz altmış beş bin üç yüz yetmiş kuruş yermi altı para)

Ağustos sene [12]88.

* * *

106 (numru ...[204], 23a)

ele,

ddema tahriri hitam bulan Lefkoşa Kasabası'nın bu kerre icra kılınan tedkikat ve tadilat ince seksen yedi senesine mahsuben istihsali lazım gelen tekalifın miktarını mübeyyen dir.

Seksen Altı Senesine Mahsuben Tadili										
cmal		Badet-tadil Terettüb İden		Zammı		Tenzili		Tadil ve Tahrir Mucibince Ba-irade-i Seniyye Seksen Altı Senesinde Tahsis Olunan Tekalif		
uş	Para	Kuruş	Para	Kuruş	Para	Kuruş	Para	Kuruş	Para	...
	...	69195	39	602	24	...	...	68593	15	Emlak ve Akar Vergisi

jinal defterde söz konusu hükmün numarası verilmemiştir.
z konusu orijinal defterde, 22b sayılı defter sayfasında herhangi bir hüküm bulunmamaktadır.
jinal defterde söz konusu hükmün numarası verilmemiştir.

	...	379021	...	...	...	...	...	37902	...	Yerli Esnaf Vergisi
	...	60	...	...	...	37	20	97	20	Yabancı Esnaf Vergisi
	...	...	...	...	...			106592	35	...
	...	...	...	602	24	37	20	565	04	...
7	39	...	...	...	...	...	...	107157	39	...
	...	...	...	...	...	...	...	58777	31	Bedel-i Askeri
	31	...	...	500	...	...	...	500	...	Hasbe't-tadil Bedelat-ı Askeriyyenin Sırf Fazlası Olup Li-ecli'l-Muvazene Zarnm Kılınan
	...	...	...	...	...	...	...	59277	31	...
5	30	...	...	1102	24	37	20	166435	30	...

yüz altmış altı bin altıyüz otuz beş kuruş otuz para)

* * *

107 (numru ... [205,] 23a)

ele,

idema tahriri hitam bulan Leymesun Kazası'nın bu kere icra kılınan tedkikat ve tadilat ince seksen sekiz senesine mahsuben istihsali lazım gelen tekalifin miktarını mübeyyen fir.

Seksen Yedi Senesine Mahsuben Tadili									
mal		Bade't-tadil Terettüb İden		Zammı		Tenzili	Tadil ve Tahrir Mucibince Ba-irade-i Seniyye Seksen Yedi Senesinde Tahsis Olunan tekalif		
	Para	Kuruş	Para	Kuruş	Para	Kuruş	Kuruş	Para	
	...	325984	...	122	4	...	325861	36	- Emlak ve Akar Vergisi
	...	26447	...	...	...	425	26872	...	Yerli Esnaf Vergisi
	...	...	...	...	...	200	200	...	Yabancı Esnaf Vergisi
	...	...	..	...	...	...	352933	36	...
	...	...	...	122	4	625	502	36	Hasbe't-tadil Sırf Noksanı Olup Li-ecli'l-muvazene Tenzil Olunan
31	...	...	...	...	...	...	352431	...	...
	...	..	...	...	...	..	97890	33	...
6	28	...	...	275	35	...	275,35	35	Hasbe't-tadil Bedelat-ı Askeriyyenin Sırf Fazlası Olup Li-ecli'f-muvazene Zamm Kılınan
	...	...	...	...	...	...	98166		...
97	28	...	...	397	39	625	450597		...

z dört yüz elli bin beşyüz doksan yedi kuruş yermi sekiz para)

---

inal defterde söz konusu hükmün numarası verilmemiştir.

* * *

108 (numru 129, 23b)

nele,
is Mutasarrıflığı'na,
etlü Efendim Hazretleri,
is Ceziresi'nin seksen altı senesinde idare-i müstakille tahtına alındığı cihetle sene-i ume ile seksen yedi senesi için icab eden mesarifat-ı umumiyye sal muhasebesinin ye cetvelleri misillü başka başka tanzim ve irsali hakkında tastir olunan tahrirata cevaben l olan 13 Ağustos sene [12]88 tarih ve yetmiş iki numrulu tahrirat-ı valalarında zikr an seksen altı senesi için varidat ciheti başka ve mesarifat ciheti başka olarak terkim n muhasebe defteri evvelce gönderildiği gibi seksen yedi senesi muhasebesi dahi varidat rifatının müfredatını havi olarak tanzim kılınmış idüğü beyan ve iş'ar olunmuş ve vakıa e-i merkumenin seksen altı ve yedi seneleri varidat ve merfuatının miktarını şamil se:be defteri tevarüd edip bunlarda seneteyn-i merkumeteyn mesarifat muhasebesi dahi ech-i müfredat gösterilmiş ise de mezkur defterlerin varidat ve merfuatıyla mesarifat-ı lliye cihetleri başka, başka olmadığından yekdiğerinden tefriki mümkün olamadığından ncieyn-i merkumeteyn müfredat vechile yalnız mesarifat-ı mahalliyyesini natık başkaca le:tinin vüruduna dair kayıt bulunamadığından usul ve kaidesi mucibince lazım gelen lerinin bi't-tanzim irsali hususunun savb-ı valalarına tebliği varidat ve mesarifat-ı miyye muhasebelerinden yazılan der-kenarlarda gösterilmiş olmağla defatir-i matlubenin chile tanzim ve irsali hususuna himmet buyurmaları siyakında nemika-i sena-veri mine ibtidar kılındı Efendim.
Saban sene [12]89 ve fi 16 Eylül sene [12]88.

met Sadık

* * *

109 (numru 121, 23b)

s Mutasamflığ' na,
tlü, Efertdim Hazretleri,
s Ceziresi dahilinde kain Lefke Nahiyesi Müdürü Hüseyin Edib Efendi'nin istifası na mebni yerine seksen sekiz senesi Haziran'ının on birinci gününden itibaren Rüstem un tayin kılındığı ve ağa-yı muma-ileyhin terceme-i halini mübeyyen varakanın erildiği beyanıyla hazinece ifa-yı muktezası tevarüd eden 13 Temmuz sene [12]88 tarih /
i sekiz numrulu tahrirat-ı valalarında iş'ar olunmuş ve nahiye-i mezkure müdürlüğünün alt1 yüz otuz kuruş maaşı olduğu kayden tebeyyün ederek ağa-yı muma-ileyh tarih-i mdan itibaren verilmek üzere şehri ol miktar maaş tahsisiyle Mesarifat-ı Umumiyye sebesi'nce kaydı tesviye edilmiş olmağla maaş-ı mezburun usulüne tevfikan ifasıyla muma-ileyhin mahallince emr-i kefaleti bilahire alınacak sened merkez livada hıfz ak kefili ism ve şöhretinin canib-i hazineye iş'ar ve inhası hususuna himmet maIarısiyakında nemika-i sena-veri terkimine ibtidar kılındı Efendim.
Ru:ceb sene [12]89 ve fi 11 Eylül sene [12]88.

met Sadık

* * *

110 (numru 123, 23b)

Mutasarrıflığı' na,
fatı zirde kırk sekiz ve kırk dokuzuncu sahifelere kayıt olunmuştur)
lü Efendim Hazretleri,

sabika emvali tahsilatından olarak irad ve masraf vechile teslim-i
erkim ettirilen iki kıta zimmet pusulası leffen taraf-ı saadetlerine
[illegible]

* * *

111 (nurnru 135, 23b)

Mu.tasarrıflığı'na,

ü Efendim Hazretleri,

Cezıresi'nin Mayıs ve Haziran ve Temmuz cetvellerinde muharrer tahsilattan mevrud
mantıkınca mesarifat-ı mahalliyye ve havalat-ı askeriyye vesaireye verilen ve poliçe
hazine-i celileye gönderilen mebaliğin hazinece muamele-i icabiyesi icra kılındığı
-ı Umumiyye Muhasebesi'nden ha-müzekkere ifade olunmuş ve ol babda tanzim
hülasa leffen savb-ı valalarına irsal kılınmış olmağın mahallince dahi muamele-i
nin ifası hususuna himmet buyurmaları siyakında nemika-i sena-veri terkimine ibtidar
Efendim,

ban sene [12]89 ve fi 23 Eylül sene (12]88.

et Sadık

* * *

112 (numru 125, 24a)

le,

Mutasamflığ' na,

Efendim Hazretleri,

m Halil Hamit Paşa-zade sudur-ı izamdan Arif Bey'in kerimesi Mısırlı Fatımatü'z-
Haf!m{1ın cariyyesi Mecbure Kalfa'nın esham-ı adiyyeden tebdilen mutasarrıfa olduğu
cedide için ısdar ve ita kılınmış olan yetmiş dokuz numrulu beratı zayi imiş
ndan bahisle müceddeden bir kıta berat itasını istida edip bu makule esham beratını
denlere terfikat-ı lazıme icrasıyla keyfıyyet kaydı balasına şerh verilerek zayiden berat
ahi nizamı iktizasından bulunmuş ise de müstağni-i tekrar olduğu üzere gerek esham-ı
dele faizleri ve gerek esham-ı cedide faizleri ısdar olunagelen berevat zeylinde
!pve matbu kuponlar mucibince mal sandıklarından dahi verileceği ve bina-berin zayi
i\,eratyedd-i ahara geçip de kuponları kesilerek havi olduğu faizlerin taşra emvalinden
, alız olunabileceği cihetle bu babda ilanat-ı mukteziyye icra edilmeksizin zayeden
f~lisi mükerrer faiz ifası mahzurundan salim olamayacağından mezkur numruda esham-
~dele kuponu getirildiği takdirde rabtla beraber alız ve tevkif olunarak keyfiyyetderhal
fi celileye iş'arı hususunun tamimen ve nizam-ı tebyini Esham-ı Cedide
Jüğü'nden ha-müzekkere ifade kılınmış ve keyfıyyet mahal-i saireye dahi bildirilmiş
a ber-vech-i muharrer ifa-yı muktezasına himmet buyurmaları siyakında terkim-i
e-is~na-veriye ibtidar olundu Efendim.

aban sene (12]89 ve fi 23 Eylül sene (12]88.

net Sadık

* * *

113 (numru 133, 24a)

s Mutasarrıflığı'na,

-lü Efendim Hazretleri,

şfSancağı'nın tevarüd eden seksen yedi senesi şehr-i Nisan cetvelinin nakit-hanesinde ~rmanı olarak murakkam olan beş yüz altı kuruş on paranın seksen altı senesi Kanun-ı i~cetveline idhal kılınan mebaliğ ile beraber Tophane'ye irsal olunduğu bildirilen ÇCdokuz kuruş on parasından ma-ada olan dört yüz altı kuruş otuz parasının vürud iği bi't-terfık anlaşılmış olduğundan bu akçe mebaliğ-i saire miyanında olarak ildiği halde miktarıyla kemiyyetinin ve hangi tarihte ne suretle irsal kılındığının canib-i ere işʻarı ve henüz gönderilmemiş ise serian tisyarı lüzumunun savb-ı valalarına tebliği leleceği Varidat-ı Umumiyye Muhasebesi'nden ba-der-kenar ifade kılınmağın ber-ii:ıuharrer ifa-yı muktezasıyla keyfiyyetin iş'ar ve inhası hususuna himmet buyurmaları nda nemika-i sena-veri terkimine ibtidar kılındı Efendim.
aban sene [12]89 ve fi 28 Eylül sene [12]88.

net Sadık

* * *

114 (numru 130, 24a)

s Mutasamflığı'na,

-lü Efendim Hazretleri,

Ceziresi'nde asar-ı atika taharrisine memur Aleksandiri Efendi'nin memuriyyeti lağv nasından dolayı mevcut olan asarın mesarif-i rıak:liyyesiyle kendisine vapur navlı olmak itası lazım gelen beş yüz kuruşun cezire-i merkumenin gayr-ı ez rüsum-ı ağnam seksen senesi emvalinden itası bi't-tensib terkim ettirilen havale-namesi leffen gönderilmiş n'tneblağ-ı mezburun ber mucib-i havale-name muma-ileyhe itasıyla gönderilecek ye varidat cetvellerinin havalat kısmına merfuat kayıt ve imla ve hangi maldan verildiği vale-name-i mezkurun tarih ve numrusu mülahazat-hanesine sebt ve terkim edilip ak senedin mezkur cetvellere merbuten canib-i hazineye isrası hususunun taraf-ı na tebliği Mesarifat ve Varidat-ı Umumiyye Muhasebeleri'nden ba-der-kenar ifade mış 91nıağıh ol vechile ifası muktezasına himmet buyurmaları siyakında rakime-i sena-rkimine ibtidar kılındı Efendim.
aban sene [12]89 ve fi 25 Eylül sene [12]88.

net Sadık

* * *

115 (numru 18, 24b)

ele,

~srıame-i Maliyye-i Hazine-i Celile,

500 kuruş
Sene [12]88
Gayr-ı Ez A_ğ_nam
Cild 13

(Yalnız beş yüz kuruştur)

s Mutasarrıflığı'nın her mucib-i bala iki yüz seksen sekiz senesi emvali tahsilatından beş kuruşun asar-ı atika taharrisine memur Aleksandiri Efendi'nin vapur navlıyla asar-ı urun mesarif-i nakliyyesine mahsuben itasıçin havale-namedir.
Eylül sene [12]88

hasebe-i Varidat-ı Umumiyye

lada muharrer beş yüz kuruşun ba-sened makbuz ifasıyla Hazine-i Celile hesabına kayıt nması için canib-i nezaret-i maliyyeden Kıbrıs Mutasarrıflığına işbu havale-name ita n'.du.

l?Eylül sene [12]88.

hmet Sadık

* * *

116 (numru 128, 24b)

~s Mutasarrıflığı'na,

c.[etlü Efendim Hazretleri,

~s. Ceziresi dahilinde mukaddema tahriri hitam bulmuş olan Lefkoşa ve Mağusa ii,alarının seksen yedi senesi nihayetinde icra edilen tadilatını mübeyyen tevarüd eden i~il üzerine tedkikat-ı mukteziyye lede'l-icra Lefkoşa Kasabası'nın seksen yedi senesi İttebatı yüz altmış altı bin dört yüz otuz beş kuruş otuz para olduğu halde sene-i merkume tyetinde vukuatdan hasıl olan bin beş yüz yetmiş dokuz kuruş otuz yedi para faide zamm iği seksen sekiz senesi tahsisat-ı müdevveresi yüz altmış sekiz bin on beş kuruş yirmi L\fparaya baliğ olduğu gibi Mağusa Kasabası'nın mezkur seksen yedi senesi muhassesatı ik:ırk iki bin yüz dört kuruş üç para iken kezalik sene-i merkume nihayetinde vukuatdan (!olanbeş yüz yetmiş altı kuruş on yedi para ilave olunduk da seksen sekiz senesi tertibat-ı !~vveresiyüz kırk iki bin altı yüz seksen kuruş yirmi paraya peyvest olmuş olduğundan ~folunan kasabalar mürettebatının bu suretle tashih ve tesviyesi hususuna Divan-ı i~sebat kararıyla bi'l-istizan irade-i aliyye müteallik buyurularak tahrir kalemiyle Varidat-i'iıumiyye Muhasebesi'nce muamele-i kaydıyyeleri icra ve terkim ettirilen iki kıta tadil Ji leffen İsra kılınmış olmağın kasabat-ı merkume muhassesatının mahallince dahi ol hile tesviye-i kayıtları ile istihsal ve istifası hususuna himmet buyurmaları siyakında im-j rakime-i sena-veriye ibtidar kılındı Efendim.

9 Şabafı sene [12]89 ve fi 30 Eylül sene [12]88.

hmet Sadık

kaddema tahriri hitam bulan LefkoşaKasabası'nın bu kerre icra kılınan tedkikat ve tadilat cibince seksen sekiz senesine mahsuben istihsali lazım gelen tekalifın miktarını mübeyyen veldir.

Seksen Yedi Senesine Mahsuben Tadili										
İcmal		Badet-tadil terettüb eden		Zammı		Tenzili		Tadil ve Tahrir Mucibince Ba-irade-i Seniyye Seksen Yedi Senesinde Tahsis Olunan Tekalif		
uruş	Para	Kuruş	Para	Kuruş	Para	Kuruş	Para	Kuruş	Para	
...	...	69490	...	294	32	...	...	69195	...	Emlak ve akar vergisi
...	...	38076	...	...	...	...	...	37902	...	Yerli esnaf vergisi
...	...	60	...	...	...	...	...	60	...	Yabancı Esnaf Vergisi
...	...	...	...	...	...	...	...	107157	39	...
...	...	...	...	...	...	...	...	468	32	Hasbe't-tadil Sırf Fazlası Olup Li-ecli'l-Muvazene Zammülunan
7626	31	...	...	468	32	...	...	11076261	31	...
		...	...	...	...	...	...	59277	31	Bedel-i Askeri

388	39	...		1111	5	...	...	1111	15	Hasbe't-tadil Bedelat-ı Askeriyyenin Sırf Fazlası Olup Li-ecli'l-Muvazene ZammOlunan
388	...	39	...			...	...	60388	39	...
015	...	27	...	1579	37	...	...	168015	27	...

nız yüz altmış sekiz bin on beş kuruş yirmi yedi paradır)

3 Eylül sene [12]88.

* * *

117 (numru ... [206], 25a)

ad dema tahriri hitam bulan Mağusa Kasabası'nın bu kerre icra kılınan tedkikat ve tadilat bince seksen sekiz senesine mahsuben istihsali lazım gelen tekalifın miktarını mübeyyen ldir.

Seksen Sekiz Senesine Mahsuben Tadili										
mal		Bade't-tadil Terettüb Eden		Zammı		Tenzili		Tahrir Mucibince Ba-irade-i Seniyye Seksen Yedi Senesinde Tahsis Olunan Tekalif		
ş	Para	Kuruş	Para	Kuruş	Para	Kuruş	Para	Kuruş	Para	...
	...	83528	...	262	36		...	83265	04	Emlak ve Akar Vergisi
	...	16965	...	...	...	394	...	17359	...	Yerli Esnaf Vergisi
	...	...	...	...	...	...	...	...	...	Yabancı Esnaf Vergisi
	...	...	...	...	...	...	...	100624	04	...
	...	...	...	262	36	394	...	131	04	Hasbe't-tadil SırfNoksanı olup Li-ecli'l-muvazene Tenzil Olunan
3	...	...	...	...	...	...	...	100493		...
	...	...	...	...	...	...	...	41479	39	Bedel-i Askeri
	20	...	...	707	21	...	...	707	21	Hasbe't-tadil Bedelat-ı Askeriyyenin Sırf Fazlası Olup Li-ecli'l-muvazene Zamm Olunan
		...	...	...	...	...	...	42187	20	...
0	20	...	...	970	11	1394	...	142680	20	...

uz yüz kırk iki bin altı yüz seksen kuruş yirmi paradır)

Eylül sene [12]88.

* * *

118 (numru ... [207], 25a)

Maliyye-i Hazine-i Celilesi'ne Teslirn-i Lazım Gelen Akç_enin Zimmet Pusulasıdır		
Aded-i Umumiyye	Defter-i Umumiyye	
...	Kuruş	Para

inal defterde söz konusu hükmün numarası verilmemiştir.
inal defterde söz konusu hükmün numarası verilmemiştir.

10 C rt2l81	4158	06
16 Cafl2l80	2184	...
11 Ca rt2l82	2766	...
22Lfl2l83	4290	...
...	Toplam **13299**	**06**
,iijJell1111!!Z [1]28[İra_ğ.l ve_masraf	**Toplam 13299**	**06**

* * *

119 (umum numru 22, defter mimru 2, 25b)

at-ı Umumiyye Muhasebesi'nden verilen ilm ü haberlere mahsustur. Mesarifat-ı miyye Muhasebesi'nden vürud eden 139 numru ve 13 Mayıs sene (12]88 tarihli suret-i ıkı üzere Girit Vilayeti'nin seksen yedi senesi mesarif-i mübreme ve acilesiçin Kıbrıs e(i~nde havale olunan rnebaliğe mahsuben cezire-i mezkure seksen yedi senesi lınçlen zirde muharrer şuhur tahsilatından irsal kılınan mebaliğ olup bade-ma Sarfiyyat ri derununda mahsubu icra olunmak üzere vilayet-i mezkure vali ve defterdarlığına et kayıt ile Kıbrıs Ceziresi'nin sene-i merkume tahsilatıyla tavizen hazinece irad ve fi lazım gelen.

Mayıs sene [1]288.

500000	Der şehr-i Ağustos sene [12]87
1000000	Der şehr-i Eylül sene minhu
500000	Der şehr-i Teşrin-i Evvel sene minhu
500000	Der şehr-i Teşrin-i Sani sene minhu
625000	Der şehr-i Kanun-ı Evvel sene minhu
3125000	...
3125000	Fi 21 Mayıs sene 1288 irad ve masraf

z üçbin.yiä yermi beş bin kuruş maliyye hazinesine teslim kılınmıştır)

* * *

120 (numru ... [208], 25b)

Mutasarrıflığı na,

tlü Efendim Hazretleri,

Kalesi topcu asakiri tezyid olunmasından dolayı seksen sekiz senesi tahsisatlarına lazım görünen yüz altmış beş bin üç yüz seksen üç buçuk kuruşun Kıbrıs Ceziresi'nin ez ağnam sene-i merkume emvalinden itası taraf-ı vala-yı hazret-i ser-askeriden ba-e vukubulan iş'ar üzerine bi't-tensib Varidat-ı Umumiyye Muhasebesi'nce muamele-i ziyyesi icra ve terkim olunan havale-namesi leffen taraf-ı valalarına isra kılınmış ım.meblağ-ı mezburun ber mucib-i havale-name ifasıyla gönderilecek Şehriyye Varidat 1}¢ri'nin havalat kısmına merfuat kayıt ve imlası ve ne cins maldan verildiğinin ve (~ame-i mezkur tarih ve numrusunun mülahazat hanelerine sebt ve terkimiyle alınacak ~ın mezkur cetvellere merbuten hazine-i celileye irsali hususuna himmet buyurmaları l~ terkim-i rakime-i sena-veriye ibtidar kılındı Efendim.

lban sene (12]89 ve fi 26 Eylül sene [12]88.

net Sadık

* * *

121 (numru 16, cilt 13, 25b)

ıal defterde söz konusu hükmün numarası verilmemiştir.

el e,
l--name-i Hazine-i Celile-i Maliyye,

165383 05_kumş_	Gurre-i Mayıs sene [12]988 gayr-ı ez ağnam

z yüz altmış beş bin üç yüz seksen üç buçuk kuruş)

s Mutasarrıflığı'nın her mucib-i bala bin iki yüz seksen sekiz senesi emvali tahsilatından ltmış beş bin üç yüz seksen üç buçuk kuruşun Rodos kalesi topcı-ı asakirinin tezyid nasından dolayı sene-i merkume tahsisatlarına ilavesi lazım gelen mebaliğe mahsuben ın havale-namedir.
Eylül sene [12]88.

a muharrer yüz altmış beş bin üç yüz seksen üç buçuk kuruşun taraf-ı hazret-i ser-den iş'ar buyurulacak mahalle ba-senedat ifasıyla hazine-i celile hesabına kayd nası için canib-i nezaret-i maliyyeden Kıbrıs Mutasarrıflığı'na işbu havale-name ita ldu.
Eylül sene [12]88.

met Sadık

* * *

122 (nuınru 139, 26a)

el e,
f Mutasarrıflığı'na,
Bü Efendim Hazretleri,
çeziresi'nde sarf olunan barut esmanı olup vapur acentesine teslimen Tophane-i Amire esi'ne gönderildiği cezire-i merkumenin seksen yedi senesi şehr-i Eylül cetvelinin hazat hanesinde gösterilen dört yüz kırk yedi kuruş yirmi iki paranın vüruduna dair bir kayıt ve malumat bulunamadığı icra kılınan tedkikatdan anlaşılmış idüğünden meblağ-ı urun henüz gönderilmemiş ise serian irsali ve şayet mebaliğ-i saire miyanında erilmiş ise miktar ve kemiyyetinin ve hangi tarihte ne suretle irsal kılındığının iş'arı un savb-ı valalarına nizam-ı tebliği Varidat-ı Umumiyye Muhasebesi'nden muharrer enarda gösterilmiş olmağın ber-vech-i muharrer icra-yı icabıyla keyfiyyetin canib-i eye iş'ar ve inhası hususuna himmet buyurmaları siyakında terkim-i nemika-i sena-f'ibtidarkılındı Efendim.
§aban sene [12]89 ve fi 11 Teşrin-i Evvel sene [12]88.

met Sadık

* * *

123 (numru 122, 26a)

lMutasarrıflığı' na,
lü Efendim Hazretleri,
Ceziresi mülhakatından Mağusa ve Lefke ve Baf Karantina Memurları'nm ikamelerine us olmak ve mahallince keşfi mucibince beheri üç bin altı yüz ellişer kuruş masrafla fak üzere üç bah karantina-hanenin müceddeden inşasıyla bunlara sarf olunacak on bin z yüz elli kuruşun hazine-i celileden ifası hususuna bi'l-istizan irade-i seniyye-i cenab-ı şahi müteallik ve şeref-sünuh buyurularak bu babda şeref-varid olan buyuruldı-ı ali binince Mesarifat-ı Umumiyye Muhasebesi'nce muamele-i kalemiyyesi icra kılınmış

üç bab karantinahanenin mesarifı mikdar-ı mezkurı tecavüz etmemek ve bi't-
daha ehven masrafla vücude getirilmek üzere inşasıyla mesarif-i vakıasının sene
hazinece tanzim olunacak düyun defterine idhalen ve icabı icra olunmak üzere
cetvellerine imlası hususuna himmet buyurmaları siyakında terkim-i nemika-i sena-
lbtidar kılındı Efendim.
Şlban sene [12]89 ve fi 7 Teşrin-i Evvel sene [12]88.

et Sadık

* * *

124 (numru 136, 26a)

futasarrıflığı'na,
Efendim Hazretleri,
Icezıresi'nin sinin-i malume emvali tahsilatından olarak seksen sekiz senesi
'unun otuz birinci gününe kadar poliçe vechile hazine-i celileye irsal olunup teslim
(ebaliğin miktar ve kemiyyetini mübeyyen tanzim olunan dört numrulu cetvel esham-
iyye emanetinin ifadesi üzerine leffen irsal kılındığının beyanıyla terkim-i rakime-i
riye ibtidar kılındı Efendim.
Saban sene [12]89 ve fi 4Teşrin-i Evvel sene [12]88.

et Sadık

* * *

125 (numru 140, 26a)

Mutasarrıflığı'na,
lü Efendim Hazretleri,
lik mahruse-i şahanede müstahdem bulunan kırk seyyar-i tahririyye memurları
nının tahrir nizam-namesine tevfikan emlaki yazılan mahallerde ilk senesiçin kıymet-i
ve JenJdtu-ı akardan binde bir ve esnaf temettuundan yüzde yarım hesabıyla alınacak
vergidcn tesviyesi Şura-yı Devlet kararıyla müteallik buyurulan irade-i aliyye
dan olarak ol babda şeref-varid olan buyuruldı-ı ali mucibince zir-i idare-i valalarında
mahallerde mevcut olan kırk seyyarenin tahrir kaleminden tanzim ve ita olunan tertib
leffen İsra kılındığından bunlara verilecek maaşların bade-ma vukubulacak iş'ara
11amele-i mahsubiyyesi icra olunmak üzere tavizen Mal Sandıkları'ndan ba-senedat
lazım gelmiş ve işbu fırkalar maaşlarının mesarif-i tahririyye mukabil alınacak
gden tesviyesi kararlaştırılmış olduğundan ve tahrir işi ağır gidip de dört seneden
1/ckalacak olur ise ol halde mesarifi hazineye yar olmak lazım gelerek bu ise caiz
mğından emr-i tahrik süratle icra ve ikmal edilmiş ve şu kadar ki tahririn tamimiyle
iyle tefhim-i külliyyet ve mesaha işlerinde mültezim olan kaide-i hakkaniyyetin elden
lıaması en ziyade şayan-ı dikkat olup bu maksadın husulü memuriyyet-i tahririyyenin
ca kemal-i dikkat ve sürat ve ehemmiyyetle istihdamı zımnında mutasarrıfin-i kiram
dan masruf buyurulacak ikdamat ve tasaddiyyatın derecatına tabi bulunmuş olduğu
fıa nemika-i sena-veri terkim kılındı Efendim.
1'aban sene [12]89 ve fi 12 Teşrin-i Evvel sene [12]88.

et Sadık

* * *

126 (numru 134, 26b)

Mutasarrıflığı'na,

detlü Efendim Hazretleri,

ıs Sancağı dahilinde kain Baf Kazası Naibi mürüvvetlü Es-Seyyid Ahmet Necib
ıfü'nin azliyle yerine seksen dokuz senesi Şaban-ı Şerifi gurresinden itibaren meveddetlü
~et Reşid Efendi'nin tayin kılındığı beyan-ı alisiyle tesviye-i maaşı hakkında hazinece
m gelen muamelenin ifası taraf-ı ali-i hazret-i meşihat-penaheden ha-tezkere iş'ar
urulmuş ve kaza-i mezkur niyabetinin şehri dokuz yüz kuruş maaşı olduğu kayden
yyün ederek muma-ileyh Ahmet Reşid Efendi'ye tarih-i merkuma musadif olan seksen
~?senesi Eylül'ünün yirmi birinci gününden itibaren verilmek üzere ber sabık ol miktar
}tahsisiyle Mesarifat-ı Umumiyye Muhasebesi'rıce kaydı tesviye kılınmış olmağın maaş-ı
}urun mahallince dahi ol vechile tesviye-i kaydıyla ifasına himmet buyurmaları siyakında
-i rakime-i sena-veriye ibtidar kılındı Efendim.
[Şaban sene [12]89 ve fi 28 Eylül sene [12]88.

hmet Sadık

* * *

127 (nuınru 138, 26b)

fS Mutasarrıflığı'na,

J~tlü Efendim Hazretleri,

ls Ceziresi Muhasebecisi Hamdi Efendi'nin hasbe'l-icab azliyle yerine Sinop
t~sebecisisabık Hulusi Efendi'nin maaş-ı mahsusuyla tayini Divan-ı Muhasebat kararıyla
kılınmış ve cezire-i mezkure muhasebeciliğinin şehri üç bin sekiz yüz kuruş maaşı
~. kayden tebeyyün ederek muma-ileyh Hulusi Efendi'ye işbu tahrirat-ı acizinin tarih-i
t~inden itibaren mahalline vüsulüne kadar nısfı ve badehu tamamı verilmek ve mahall-i
\ıuriyyetine muvasalatı kırk günü tecavüz itler ise mürur edecek eyyam-ı mahsusu maaşı
ılrıemek üzere şehri ol miktar maaş tahsisiyle Mesarifat-ı Umumiyye Muhasebesi'nce
l tesviye kılınmış ve hazinece emr-i kefaleti icra edilmiş olmağın maaş-ı mezkurun ol
ile ita ettirilmesi hususuna himmet buyurmaları siyakında nemika-i sena-veri terkimine
dar olundu Efendim.
20 Şabad'sene [12]89 ve fi 11 Teşrin-i Evvel sene [12]88.

hmet Sadık

* * *

128 (numru 142, 26b)

~s Mutasamfhğı'na,

1~tlü Efendim Hazretleri,

~esun Kazası Kaymakamı İbrahim Ragıb Efendi'nin vuku-ı istifasına mebni yerine
~ı sekiz senesi Eylül'i ibtidasından itibaren Mesarya Nahiyesi müdürü Hüseyin Hüsnü ve
fyerine de Meclis-i Deavi mümeyyizlerinden Ratib Efendilerin tayini vukubulan iş'ar-ı
~ı üzerine bi't-tensib keyfiyyet taraf-ı valalarına bildirildiği beyan-ı alisiyle hazinece
\ele-i lazımenin ifası şeref-varid olan tezkere-i samiyyede emr ve iş'ar buyurulmuş ve
mesun Kazası Kaymakamlığı'nın şehri bin sekiz yüz ve Mesarya Nahiyesi
dürlüğü'nün dahi yedi yüz yirmi kuruş maaşları olduğu kayden tebeyyün ederek muma-
ni,ma Hüseyin Hüsnü ve Mehmet Ratib Efendilere tarih-i mezkurdan itibaren verilmek
lşehri ol miktar maaşlar tahsisiyle Mesarifat-ı Umumiyye Muhasebesi'nce kaydı tesviye
[pıiş olmağın maaşat-ı mezkurenin ol vechile ifasıyla muma-ileyhimanın oraca emr-i
(~tleri bi'f-icra alınacak senedatın merkez livada hıfzıyla kefilleri isim ve şöhretlerinin
~-i hazineye iş'ar ve inhası hususuna himmet buyurmaları siyakında rakime-i sena-veri
mine ibtidar kılındı Efendim.

Ramazan sene [12]89 ve fi 1 Teşrin-i Sani sene [12]88.

met Sadık

* * *

129 (numru 145, 27a)

ele,
Mutasarrıflığ'na,
dlü Efendim Hazretleri,
nizamı mucibince emlakı yazılan mahallerin ibtidaki senesinde bir defaya mahsus üzere kıymet ve irad-ı emlakden binde bir ve temettuat-ı esnaftan yüzde yarım kuruş yla istihsali mukarrer olan mesarif-i tahririyyeye dair canib-i hazineden mahallerine ijlen pusulalarda murakkam mebaliğin miktarı mahalli kuyuduna tevafuk etmediği lla istifsar-ı reyi mutazammın bazı taraftan vukubulan iş'ar üzerine Tahrir Nezareti'nce fan-ı Muhasebat'ca cereyan eden tedkikat ve müzakerata göre zikr olunan mesarif-i ~enin emlakin yazıldığı senede istihsali mukarrer olmasından dolayı mezkur pusulalar iusbet üzerine tanzim edilmiş ise de bu suretin mukaddema tahriri icra ve ikmal edilmiş (~rce icrası gayr-ı kabil olduğu ve icra-yı tahrirden şimdiye değin dahi pek çok tadilat ilduğu cihetle şimdi bir defaya mahsus olarak alınacak mesarif-i tahririyenin bidayet-i tahsis edilen verginin miktarı üzerine istifası muvafık-ı maslahat olamayacağına ffzikr olunan mesarif-i tahririyenin tahsil olunacak senede yani işbu seksen sekiz de kıymet ve irad-ı emlak ve temettuat-ı esnaf vergisi ne miktar ise o nisbetde alınması aştınlarak icab-ı hal bilcümle vilayata tamimen iş'ar ve inba olunmuş olmağın oraca minval-i muharrer üzere icabının icrasıyla bu akçenin tahsilinde olan ehemmiyyet ce dahi bildirilmiş olduğundan sene ahirine kadar arkası alınmak üzere alız ve istifası na himmet buyurmaları siyakında şukka-i sena-veri terkimine ibtidar kılındı Efendim.
Ramazan sene [12]89 ve fi 2 Teşrin-i Sani sene [12]88.

met Sadık

* * *

130 (numru 149, 27a)

Mutasarrıflığı'na,
dlü Efendim Hazretleri,
Sancağı 'nın seksen sekiz senesi muvazenesi mefruşat mesarifi olarak iki bin beş yüz dhal olunmuş ise de bundan gayri ... kaldığından ve Meclis-i Deavi Odası'nın mefruşat ~dalyeleri pek eskimiş olduğundan bahisle bin kuruşun daha sarfa mezuniyet itası 9 Evvel sene [12]88 tarih ve doksan üç numru ile murakkamen varid olan tahrirat-ı ~nda inha ve iş'ar olunmaktan naşi keyfiyyet düyun-ı muhasebata ledel-havale usul-ı ~aze icabınca bütce haricinde akçe sarf ve itası taht-ı memnuiyyette olmasıyla tervih-i fa.bil olamayacağından ve senenin hitamına bir şey kalmadığından mezkur Meclis-i tüdası'nın mefruşatı sene-i atiyede icabına göre tamir ve tecdid ettirilmek üzere ik oluruyla idare olunarak tertibinden fazla masraf vukua getirilmemesi lüzumunun rvalalarına tebliği ifade kılınmış olmağla ol babda irade Efendi'mindir.
~vval sene [1]289 ve fi 23 Teşrin-i Sani sene [1]288.

met Sadık

* * *

131 (numru 147, 27a)

ips Mutasarrıflığı'na,
ıg.etlü Efendim Hazretleri,
~s Ceziresi'nin seksen sekiz senesi muvazenesine kömür ve Ramazan-I Şerif de istimal
~acak mum bahası olarak iki bin kuruş tahsis olunmuş ise de meblağ-ı mezkur hadd-i
iy;ede olmadığından kömür behasiçin iki bin kuruşun daha nizam-ı zamm ve ilavesi 1
rin-i Evvel sene [12]88 tarihli varid olan telgraf-name-i valalarında iş'ar olunmuş ise de
mm istenilen iki bin kuruş ziyadece ve. terettüb-i sabıkı üzerine bin kuruş daha ilavesi
S:-i itidalde görünmüş idüğünden dahil-i muvazene olan mezkur iki bin kuruş üzerine sene
in.de tanzim olunacak deftere idhalen mahsub olunmak üzere Divan-ı Muhasebat kararıyla
kuruş daha ilave olunarak Mesarifat-ı Umumiyye Muhasebesi'nce muamele-i
teziyyesi icra kılınmış olmağın ol vechile tesviye-i maslahat olunması hususuna himmet
uruiması siyakında terkim-i rakime-i sena-veriye ibtidar kılındı.
23 Ramazan sene [12]89 ve fi 12 Teşrin-i Sani sene [12]88.

met Sadık

* * *

132 (numru 148, 27a)

ıs Mutasarrıflığı'na,
etl rflEfendim Hazretleri,
ltl sahiha furuhtunun İcab eden bey'iyyesi verilmek üzere tebea-i devlet-i aliyyeden
~t.,.L kaviyye itasına muktedir zuhur edecek talibin bi'l-münakasa ihalesi kabil olup
dığ)nm bildirilmesi hakkında sebkat eden iş'ar üzerine gelen telgraf-namede evrak-ı
kurenin beyan kılınan bey'iyyesi hazineye gönderilen Hasılat Defterleri'nde gösterilen
ip:ıa tevafuk etmemesinden dolayı alınan istilama cevaben ve 7 Teşrin-i Evvel sene
88>tarih ve doksan dokuz numru ile murakkamen vürud edip Divan-ı Muhasebat'ta
laa olunan meclis-i .idare vilayet mazbatası mealine nazaran mübayenet-i vakıa telgraf-
nin emr-i tahririnde sehv vukuundan neşet eylediği anlaşılup maamafıh evrak-ı sahiha-i
urenin 99.yle bi'l-münakasa bey'iyye ile furuht ettirilmesinde ahiren bazı mahzur
laasıyla Bunun her tarafca kema £i's-sabık marifet ve nezaret hükümetiyle satdırılması
ve kaide ittihaz kılındığından evrak-ı mezkurenin oraca dahi kaide-i umumiyye-i sabıkası
le hükümet marifetiyle furuht ettirilip ziyade satılması esbabına dikkat ve itina kılınması
unun savb-ı valalarına lüzum-ı tebliğ ve izharı divan-ı mezkurdan ifade kılınmağla ifa-yı
ezası babında irade Efendi' mindir.
Sevval sene [1]289 ve fi 23 Teşrin-i Sani sene [1]288.

met Sadık

* * *

133 (numru 127, 27b)

tli[Efendim Hazretleri,
-ı vala-yı ser-askeriden ha-tezkere iş'ar olunduğu üzere İstanköy Kalesi Topcuları
dunun muahharan hadd-i nizamisine iblağ olunmasından dolayı seksen sekiz senesi
atlarına ilavesi lazım gelen yüz yetmiş bin altı yüz on dokuz kuruşun Kıbrıs Ceziresi'nin
ez rüsum-ı ağnam seksen sekiz senesi emvalinden havalesi bi't-tensib Varidat-ı
~¥ye Muhasebesi'nce muamele-i mukteziyyesi icra ve tanzim olunan havale-namesi
f;,ıraf-ı valalarına İsra kılınmış olmağla meblağ-ı mezburun ber mucib-i havale-name
t,gönderilecekŞehriyye Varidat Cetvelleri'nin havalat kısmına merfuat kayıt ve imlası
qği maldan verildiğinin havale-name-i mezkur tarih ve numrusunun mülahazat
~he sebt ve terkimiyle alınacak makbuz senedatının mezkur cetvellere merbutan canib-

~~eye irsali hususuna himmet buyurmaları siyakında şukka-i sena-veri terkimine ibtidar v.efendim.
Şlban sene [12]89 ve fi 26 Eylül sene [12]88.

net Sadık

* * *

134 (numru 17, cilt 13, 27b)
Ilfoame-i Hazine-i Celile-i Maliyye

170609 kuruş_	An mal sene [12]988 gayr-ı ez ağnam

z yüz yetmiş bin altı yüz dokuz kuruştur)

si:Mutasarrıflığı'nın ber mucib-i bala bin iki yüz seksen sekiz senesi emvali tahsilatından 'tınış bin altı yüz dokuz kuruşun İstanköy Kalesi topcuları mevcudunun hadd-i ına iblağ olunmasından dolayı lüzum görünen mebaliğa mahsuben itasiçin havale-ır.

sebe-i Varidat-ı Umumiyye

a muharrer yüz yetmiş bin altı yüz dokuz kuruşun taraf-ı hazret-i ser-askeriden iş'ar ulaeak mahalle ba-senedat ifasıyla hazine-i celile hesabına kayd olunması için canib-i rnaliyyeden Kıbrıs Mutasarrıflığı'na işbu havale-name ita kılındı.
}ylülsene 1288.

net Sadık

* * *

135 (numru 155, 28a)

ele,
Mutasarrıflığı'na,
lü Efendim Hazretleri,
Ceziresi ahalisinden seksen sekiz senesi kurasında gönüllü olarak silk-i celil-i yye dehalet eden altı neferin İstanköy Kalesi'ne hin-i izamlarında vukubulacak la.riçin kur'a memuru Ramiz Efendi yedinden sened ahzıyla Mal Sandığı'ndan ita meblağın suret-i tesviyesi hakkında istifsar-ı reyi şamil tevarüd eden 27 Teşrin-i Evvel [12]88. tarih ve yüz bir numrulu tahrirat-ı valaları üzerine icra kılınan tedkikata göre mesarifiçin havale verilmeyip lüzum görünecek mebaliğin memurları marifetiyle Mal ğı'ndan alız ve istifa ve senedat-ı makbuzanın vürudunda beyne'l-hazineteyn irad ve i icra olunmakta olduğu gibi neferat-ı merkume mesarifı dahi kur'a mesarifinden mazur lup cihetle mesarif-i merkume için havale tertibi icab etmeyeceğinden meblağ-ı run senedi vürudunda emsali misillü beyne'l-hazineteyn irad ve masrafının icrası lazım ği nizamiyye ve Varidat-ı Umumiyye Muhasebeleri'nden muharrer der-kenarlarda lmiş olmağın beyan-ı hal siyakında terkim-i nemika-i sena-veriye ibtidar kılındı.
Sevval sene [12]89 fi 7 Kanun-ı Evvel sene [12]88.

et Sadık

* * *

136 (numru 242, 28a)

~ele,
Mutasarrıflığı'na,
~tlü Efendim Hazretleri,
ane-i Amire Hazinesi'nin seksen sekiz senesi tahsisatına mahsuben Kıbrıs emvalinden le olunan yetmiş yük kuruşun tekasite raht ile tesviyesi mukarrer bulunduğundan bunun iyye muhasebesinden bi't-terkim leffen irsal kılınan pusula mucibince Mart'dan Teşrin-i gayetine kadar alışılmış olan dokuz aylık elli iki yük elli bin kuruş taksitine mahsuben döh yük doksan sekiz bin yüz elli kuruş nakden ve havaleten irsal olunup· baki yedi yük ir bin sekiz yüz elli kuruş henüz gönderilmiş olduğundan meblağı mezkurun dahi serian ve tekasit-i atiyyenin böyle tedahülde bırakılmayarak bila tehir vaktiyle isyali hususunun m-ibehiyyeleri der-kar buyurulmak babında emr u irade Efendi'mindir.
Şevval sene [12]89 ve fi 9 Kanun-ı Evvel sene [12]88.

* * *

137 (numru 150, 28a)

ele,
Mutasarrıflığı na,
tlü Efendim Hazretleri,
Cleziresi dahilinde kain Leymesun Naibi Mehmet Rüştü ve Değirmenlik Naibi Nuh ir'lerin seksen dokuz senesi Şevval gurresinden itibaren becayiş-i memuriyyetleri icra ığı beyan-ı alisiyle tesviye-i maaşları hakkında hazinece lazım gelen muamelenin ifası ali-i cenab-ı şehin-şaheden ha-tezkere iş'ar buyurulmak ve mezkur Leymesun Kazası eti Jnin şehri bin yüz yirmi ve Değirmenlik Kazası Niyabeti'nin altı yüz altmış kuruş arı olduğu kayden tebeyyün ederek muma-ileyhimaya tarih-i mezkıura mesarif olan sekiz senesi Teşrin-i Sani'sinin yirminci gününden itibaren şehri mezkurü'l-mikdar tahsisiyle Mesarifat-ı Umumiyye Muhasebesi'nce kayıtları tesviye ettirilmiş olmağın maaşların oraca dahi ol vechile tesviye kayıtları ile ifası hususuna himmet malarıJ sıyakında terkim-i nemika-i sena-veriye ibtidar kılındı.
vv.alsene (12]89 ve fi 28 Teşrin-i Sani sene [12]88.

et Sadık

mucib-i.zir Teşrin-i Sani taksidiyle Teşrin-i Evvel taksidinin kusuru olarak bir yük elli bir bin bu kadar küruş matlub hazin~l,_ajll_l1!}1UŞtur			
Kıbrıs Havalesi			
7000000			
Beheriyyesi			
Lira	Kuruş_	Bakır	
583333	13	1	Mart sene [12)88
583333	13	1	Nisan sene [12]88
583333	13	1	Mayıs sene [12)88
583333	13	1	Haziran sene (12]88
583333	13	1	Temmuz sene (12]88
583333	13	1	Ağustos sene [12]88
583333	13	1	Eylül sene [12)88
583333	13	1	Teşrin-i Evvel sene [12)88
583333	13	1	Teşrin-i Sani sene [12)88
5250000	…	…	3696650 Nakdi
3698150	…	…	1500 Havalesi
1551850	…	…	…
800000	…	…	Ba-poliçeirsal kılın<M_ıtelgrafla irsal kılınan

f3

* * *

138 (nıımru 152, 28b)

~IMutasarrıflığı' na,

(lü Efendim Hazretleri,

fe Ceziresi'nce vukubulan kahtdan dolayı malumu'l-isim fi.rad nevahi ahalisine tohumluk
1üzumu olan iki bin keyl hınta ile altmış bin şairin mahalli mültezimleri yedlerinde
~ miktarının anlardan ve küsurunun Baf ve·Leymesun Kaymakamlıklarına merbut kura
~ahi ahalisinden ve beş bin keyl ve İstanbuli buruçağın dahi haricden mübayaasıyla
mukassıten istifa olunmak üzere ba-kefalet müteselsile ve senedat-ı kaviyye ahali-i
neye ita ve suret-i sarf ve taksimini mübeyyen balası defterlü mazbatasının canib-i
eye israsıyla esmanı masraf cetvellerine idhal olunarak kimlere verilmiş ise mahallince
net kayd ile alınacak senedatının mal sandığında hıfzıyla tekasiti hülulünde esmanının
yerinden alız ve istihsali makam-ı sena-veriden gönderilen 5 Teşrin-i Evvel sene [12]89
tahriratta münderic olduğu.halde mahallince bi'l-akis zehair-i mezkure esmanı olan üç
on'üç yüz elli bir bin iki yüz elli iki kuruş ceride-i mezburenin varid olan seksen altı
si Şubat'ı varidat cetveline merfuat ve tahsilat dahi seksen yedi senesi Teşrin-i
el'inden Şubat'ı ve seksen sekiz senesi Temmuz'undan ma-ada Mart'ı ibtidasından
l'u nihayetine kadar gelen cetvellerinsinin-i sabıka cihetlerine irad-ı kayd ve imla olunup
~t ise tahrirat-ı mezkure ahkamına külliyen mugayir oldukdan başka hazine-i celileye
~plmekde olan şehriye cetvellerinin varidat ve mesarifat cihetleri hazinenin varidat ve
at-ı sahihasına mahsus olmasından dolayı bu makule .... suretiyle alınup verilen
nin bunların dahiline alınması .mugayir-i usul olduğundan ve ma-mafih bu misillü
atın cetvellerde ne suretle gösterilmesi bahsine gelince evvela cetveller kaide-i tanzim
dukdan sonra varidat-ı sahiha ile mesarifat-ı hakikanın beyninde olan fark mahalli Mal
ığı'nda mevcut olmak iktiza edeceği cihetle bu fark mevcut ve sandık namıyla bir kalem
olarak canib-i varidat ve mesarifat cihetleri yekunü yekdiğere tekabül ettirildikten sonra
erilen mevcut sandığın mülahaza hanesine dahi şu kadarı sandıkdan mevcut ve şu miktarı
verilen tohumluk esmanından ahali-i zürra zimmetlerinde idüğünün beyan kılınması
n geleceğinden zikrolunan cetveller hazinece şayan-ı kabul olamamasıyla ber minval-i
arrer zahire esmam olarak irad ve masraf vechile dahil olan mebaliğin tefrik ve ihracıyla
i-i muharrerede nüsha-i sairelerinin ve li-ecli't-tefhim .akdemce gönderilen Şubat'ı cetveli
sasının irsali lazım geleceği Varidat-ı Umumiyye Muhasebesi'nden ha-müzekkere ifade
Havil-i mezkure leffen iade kılınmış olmağla ber minval-i muharrer ifa-yı muktezasıyla
il hülasa-i .matlubunun serian tisyarı hususuna himmet buyurmaları siyakında .terkim-i
ka-i sena-veriye ibtidar kılındı Efendim.

6 Şevval sene [12]89 ve fi 7 Kanun-ı Evvel sene [12]88.

* * *

139 (numru 154, 28b)

ıs Mutasarrıflığı' na,

detlü Efendim Hazretleri,

S Ceziresi'nde kain Lefke ve .Omorfo Nahiyeleri müdür-i sabıkı olup seza-dar-ı atıfet
'ıen Hüseyin Edib Efendi'nin iki yüz elli kuruş maaşla icra-yı tekaüdi hususuna cezire-i
kure meclisinden varid olan ve mazbata ve hazinece cereyan eden muhabere üzerine
a-yı Devlet kararıyla bi'l-istizan irade-i seniyye-i hazret-i padişahi müteallik ve şeref-
ur buyurularak bu babda şeref-varid olan buyuruldı-ı ali mucibince efendi-i muma-ileyh
len sekiz senesi Teşrin-i Evvel'inin yirmi altıncı gününden itibaren cezire-i merkume
l}llinden verilmek üzerine şehri ol miktar maaş bi't-tahsis cezire-i mezkurenin sene-i
t!rume muvazenesi ikinci maliyye kısmının ikinci faslına ilaveten Mesarifat-ı Umumiyye
pasebesi'nce kaydı tesviye ve icra ve tanzim ittirilen sened-i resmisi leffen irsal kılınmış

a"iğla maaş-ı mezkur mahallince dahi tesviye-i kaydiyle tarih-i merkumdan itibaren ifası ~ma himmet buyurmaları siyakında şukka-i sena-veri terkimine ibtidar kılındı Efendim. (~'Şevval sene [12]89 ve fi 7 Kanun-ı Evvel sene [12]88.

met Sadık
nühür)

* * *

140 (numru209 156, 29a)

etlü Efendim Hazretleri,

mahallin hitam-ı tahririnde cetveli hazineye isra ve lazım gelen tezakiri tevzi ve ita olunup hila.ta mübaşeret olununcaya değin ol mahal ahalisince li-ecl't-ticare başka mahalle gedip rdan temettu tezkeresini alarak avdet edenler ol senenin cetvelinde münderic temettuat lerini vermemek istidasında oldukları gibi sene-i atiye için memleketinde mevcut olduğu takdir ve tayin olunan temettuat vergilerini vermeksizin kezalik mahall-i ahara gedip ~n istifade arzıyla oralarda cüz'i vergi vermek tezkere alanlar dahi ... takdir olunmuş r,~rgilerini vermediklerinden ve bunların mezkur vergileri ise gerek mizan ve gerek petvellerinde dahil olduğu halde haşrelerden alup erae eyledikleri tezkere mucibince \inin adem-i tahsili cedavel-i mezkurede münderic vergilerine tekayyüd vireceğinden kuleler için ... ve bunlara temettu tezkeresi olmadığı halde bir mahalle haricden gelüp mahalde satmak üzere geldiği mahalden men' olup kendiler ile yedlerinde kezalik u tezkeresi olmayan ve mürur u ubur eden katırcılar hakkında ne vechile muamele nak iktiza edeceği ve bazı taraftan istifsar olunmuş ve memalik-i mahruse-i şahanede ve ticaretle iştigal edenlerden istifası mansur olan patent rüsumu mukabilinde işbu u vergisinin lağv ve imhası mukarrer ise buna dair der-dest tanzim olan nizam-namenin i icraya konuluncaya kadar tahriri icra olunan mahallerde bulunan erbab-ı sanat ve ten ve alınması lazım gelen temettu vergisinin hin-i tahrirde isabet eden mikdar-ı sa.tı ve yekünü kamilen tahsil olmadıkca erbab-ı sanat ve ticaretin bir tarafa eme:l~ri;?için mürur tezkerelerinin ita olunmaması iktiza edeceğinden ve eğerçe bir lin hitam-ı tahririnde veyahut tadilatının icrasında hazineye gönderilecek cetveller e muamelat-ı makbuzanın icrasıyla istihsali lazım gelen mürettebatının emr-i resmi etmedikce suret-i umumiyyede tahsiline mübaşeret olunmamak lazım gelür ise de bu le esnafın tahrir veya tadilattan yani vergileri o senenin cetveline idhal idüğünden sonra run devrinden evvel bir tarafa gidenlerin vergileri na-tahsil kaldığı halde cetvel-i ti l üzerine o senenin hazinece irad-ı kayıt olunan varidatı tenakıs edeceğinden yalnız için emr istihsal olunmayıp bir tarafa gitmek isteyenlerin olan ber mucib-i cetvel ita eri lazım gelen vergilerinin tahsil edilmesini ve bir de li-ecli't-ticare ahar mahallerden olunması bir mahalle vürud eden ve tüccarların ve ale'l-umum ticaret-i külliye ve ile meşgul olan yabancı esnafın geldikleri mahalde temettu vergisini ita ettiklerini havi inde tezkeresi olup irad eyledikleri halde o sene için tekrar temettu vergisi .alınmayup tezkeresi olmadığı surette vergilerinin alız icab ederse de bunlar içinde ahar mahalde üzere ister gelmiş olduğu mahalden meta göndersin ister geldiği yerde eşya almış madam ki orada kamet ve ticaret etmeyip gidecektir. Bunlar adeta yolcu demek larından gerek bunların dahi ve gerek üç beş gün ikametle geçici olan vesair yolcu ve ile buna mümasil eşhasdan ve bir de dahil-i tahrir olmayan civar şehr ve kurra dahi kere tarla ve bağçesi mahsulünden cüz'i meyve vesaire gönderip diyar-ı ahara satanlar ikı gün amelelik ve rençberlik edip avdet edenler dahi temettu vergisi alınmaması ve'l-gelecek yabancı esnafın tarih-i vürudları mizan veya tadil cetvelinin ve tanzimi sırasına

konusu kelime tarafımdan konuya bütünlük sağlanması amacıyla konmuştur.

ittıği ve geldikleri günden itibaren on beş gün mürud edip de el-an ikamet eylediği bet bir ticaretle meşgul olacağından o makulelere Temettu Tezkeresi itasıyla bunlar nacak verginin cetvele idhali ve böyle olunmayıp da merkume sene evasıtında veya g;~lmiş olduğu takdirde bir de o makulelere dahi vergi tezkeresi itası lazım gelür ise melece iğtişaşı mucib olmak üzere istifa·olunacak verginin hazinece mukayyed ve ak olan varidatına karıştırılmayıp sene-i atiyye tadilat cetvelinde irad göstermiş Tahrir -i Behiyyesi'nden tanzim ve Divan-ı Muhasebat'tan tenzil olunan müzekkere üzerine Devlet Riyaset-i Celilesi ve Bab-ı Ali cenab-ı samisiyle bi'l-muhabere kararlaştırılıp et tamimen her tarafa tevcih ve iş'ar kılınmış olmağla Kıbrıs Ceziresi'nce de ol ktizasının crasına himmet buyurmaları siyakında terkime-i nemika-i sena-veriye ılındı,

vv'~sene [12]89 ve fi 10 Kanun-ı Evvel sene [12]88.

Sadık
ur)

* * *

141 (numru 159, 29a)

Efendim Hazretleri,

Ceziresi dahilinde kain Girne Kazası'nm ber mucib-i tahrir seksen altı ve yedi de cereyan eden tadilatından kaza-i mezkurun seksen altı senesi mürettebatı üç yüz z biu iki yüz seksen iki kuruş üç para olduğu halde· kuyud-ı esasiyyenin ... ve le kaide-i hazine olarak zuhur eden iki bin yüz elli yedi kuruş otuz üç para at-ı merkumenin tarih-i tahsisinden itibaren zamm olunduk da kaza-i mezkurun aslı ı üç yüz yirmi bir bin dört yüz otuz dokuz kuruş otuz altı paraya reside olduğu gibi seksen.altı senesi nihayetinde hasbe'l-vukuat terettüb eden yedi bin üç yüz yirmi uruş otuz dokuz para ile kezalik seksen yedi senesinde tadilat ve vukuat cihetle bin dört yüz otuz beş kuruş yirmi sekiz para noksan meblağ merkumeden tenzil le seksW: s.ektf:senesi tertibat-ı müdevveresi üç yüz on iki bin altı yüz yetmiş dört kuz'paraye tenzil eylemiş olduğundan kaza-i mezkur mürettebatının hazinece bu ashi'hi hakkında Divan-ı Muhasebat kararıyla ba senedat irade-i aliyye müteallik ak şeref-varid olan buyuruldu-ı sami mucibince tahrir kalemiyle Varidat-ı ye Muhasebesi'nce muamele-i kaydiyyesi icra ve tanzim olunan iki kıta tadil cetveli a kılınmış olmağla mürettebat-ı mezkurenin ol vechile istifasına himmet buyurmaları a nemika-i sena-veriye ibtidar kılındı Efendim:

vval sene [12]89 ve fi 11 Kanun-ı Evvel sene [12]88.

* * *

142 (numru210 ... 211 29b)

ına tahriri hitam bulan Lefkoşa Kasabası'nm bu kerre icra kılınan tedkikat ve tadilat e seksen yedi senesine mahsuben istihsali lazım gelen tekalifin miktarını mübeyyen

Seksen Yedi Senesine Mahsuben Tadili Olunan				
	Bad et-tadil Terettüb Eden	Zammı	Tenzili	Tahrir Mucibince Ba-irade-i Seniyye Seksen Altı Senesinde Tahsis Olunan Tekalif

nusu kelime tarafımdan konuya bütünlük sağlanması amacıyla konmuştur.
de.:fterde söz konusu hükmün numarası verilmemiştir.

	Para	Kuruş	Para	Kuruş	Para	Kuruş	Para	Kuruş	Para	…
	…	191741	12	179	04	...	...	191602	08	Emlak ve Akar Vergisi
	…	27055	20	...	...	14344	20	41400	...	Yerli Esnaf Vergisi
	…	…	…	…	…	14344	20	233002	08	Toplam
	…	…	…	…	…	...	...	...	...	Yabancı Esnaf Vergisi
	32	…	…	179	04	14344	20	14205	16	…
	…	…	…	…	…	…	…	218796	32	Toplam
	…	…	…	…	…	…	…	88437	27	Hasbe't-tadil Sırf NoksanıOlupLi-e~li'l-Muvazene Tenzıl Olunan
	05	…	…	6875	17	…	…	6875	17	…
		…	…	…	…	…	…	95313	05	Bedel-i Askeri
	…	…	…	…	…	…	…	…	…	Hasbe't-tadil Bedelat-ı Askeriyyenin Sırf Fazlası Olup.Li-ecli'l-Muvazene Zamm Olunan
	37	…	…	1014	21	14344	20	314109	37	…

* * *

143 (numru[212], 29b)

ddema tahriri hitam bulan Gime Kasabası 'nm bu kerre icra kılınan tedkikat ve tadilat ince seksen sekiz senesine mahsuben istihsali lazım gelen tekalifin miktarını mübeyyen dir.

Seksen Yedi Senesine Mahsuben Tadili Olunan										
nal		Badet-tadil Terettüb Eden		Zammı		Tenzili		Tadil ve Tahriri Mucibince Ba-irade-i Seniyye Seksen Yedi Senesinde Tahsis Olunan Tekalif		
	Para	Kuruş	Para	Kuruş	Para	Kuruş	Para	Kuruş	Para	…
	…	191742	20	1	08	...	...	191741	12	Emlak ve Akar Vergisi
	…	26160	00	...	...	895	20	27055	20	Yerli Esnaf Vergisi
	…	…	…	…	…	...	...	..	…	Yabancı Esnaf Vergisi
	…	211902	20	1	08	895	20	218796	32	**Toplam**
2	20	…	…	1	08	...	...	894	12	Hasbe't-tadil Sırf Noksanı Olup Li-ecli'l-Muvazene Tenzil Olunan
	…	…	…	…	…	541	16	217912	20	[Çıkarma]
		…	…	…	…	…	…	95313	05	Bedel-i Askeri
	…	…	…	…	…	…	…	541	16	Hasbe't-tadil Bedelat-ı Askeriyyenin Sırf Noksanı Olup Li-ecli'l-Muvazene Tenzil Olunan
1	29	…	…	…	…	…	…	94771	29	…
74	09	…	…	1	08	1436	36	312674	09	…

* * *

144 (numru 124, 30a)

ne le,
ıs Mutasarrıflığı' na,

öz konusu kelime tarafımdan konuya bütünlük sağlanması amacıyla konmuştur.

-tlü Efendim Hazretleri,

s ;ceziresi dahilinde kain Değirmenlik ve Dağ Kazaları Umur-ı Tahririyyesi'nde ihdem Komisyon Baş Katibi Behcet Efendi ile Vukuat Katibi Mustafa Efendi'nin tahsisi maaşları derece-i kifayede olmadığından zikrolunan kazalar Vukuat Katibi refiki olup ed den Hafız Efendimaaşs olan şehri iki yüz seksen beş kuruşun muma-ileyhima Behcet ~stafa Eferidi'nin maaş-ı kadimlerine zammıyla muma-ileyh Hafız Efendi'nin ld'eden şehri dört yüz kuruş maaşla Mesariye ve diğer Mustafa Efendi'nin dahi kezalik deden ol miktar maaşla Gilan Kazaları Vukuat Kitabetleri'ne tayini tensib kılındığı yla hazine ifa-yı muktezası hakkında varid olan fi 14 Ağustos sene [12]88 tarih ve ş l.,ir numru tahrirat-ı valaları tahrir nezaretine lede'l-havale refik-i muma-ileyh maaşı z seksen beş kuruş olup yalnız iki yüz beş kuruştan ibaret bulundığı gibi refik istihdamı mahallince gösterilen lüzum ve ihtiyaca müstenid olduğu kayden tebeyyün eylediğine bunun lağvıyla maaşının taksimi suretine gidilmiş olsa ileride yani kurranın tahririnden işlerin tekessür edeceği ve ol vakit yine refika lüzum görüneceği cihetle işbu maaşın lerine.zammı uyamayacağından refakat-i mezkureye münasib yeri .intihab olunmak orada ya ve Gilan Nahiyeleri'ne seksen sekiz senesi Ağustos'u ibtidasından itibaren tayin luğu bildirilen 'muma-ileyhima Hafız ve Mustafa Efendilere tahririn muhassesat-ı ufesinden olarak dörder yüz kuruştan şehri sekiz yüz kuruş maaş tahsisi tensib tahrir miyle. Mesarifat-ı Umumiyye Muhasebesi'nce kaydı tesviye edilmiş olmağın mezkur lan mahallince dahi ol vechile tesviye-i kaydıyla itası ve marru'l-beyan Dağ Kazası at Katibi refakatine diğeri tayin olunarak tarih-i memuriyyetiyle isim ve şöhretinin e-i celileye inhası hususuna himmet buyurmaları siyakında şukka-i sena-veri terkimine ar kılındı.

Receb sene [12]89 ve fi 20 Eylül sene [12]88.

met.Sadık

* * *

145 (numru 166, 30a)

ıs Mufı:ıilirrıflığı'na,

etlu Efendim Hazretleri,

ıs Ceziresi Vukuat Katibi refiki Hafız Efendi'nin vuku-ı istifasına mebni maaş-ı mahsusu ıkı yüz seksen beş kuruştan iki yüz beş kuruşunun Komisyon Katibi Behcet ve seksen şlirun dahi Vukuat Katibi Mustafa Efendi'lerin maaşına zammı cevaben varid olan fi 23 w-ı Evvel sene [12]88 tarih ve yüz sekiz numrulu tahrirat-I valalarında iş'ar olunmuş ve lt-i mezkurenin şehriye ol miktar maaş olduğu kayden tebeyyün eylemiş ise de ~dema bildirildiği vechile memuriyyet-i tahririyye maaşatı fısk-ı vahid üzere terettüb ve kılındığı cihetle maaş-ı mezburun efendi-i muma-ileyhima maaşlarına zammı kabil nay_-acağına ve refakat-i mezkurenin lüzumı olmadığı beyan olunduğuna binaen emsali ile maaş-ı mezkur kaydının bi't-terkin icabında tahsil olunmak üzere mevkuf tutulması m geleceğinin savb-ı valalarına tebellüğü tahrir nezaretiyle Mesarifat-ı Umumiyye asebesi'nden yazılan der-kenarlarda gösterilmiş olmağla ol vechile ifa-yı muktezasıyla na-ileyh Hafız Efendi'nin istifası tarihinin iş'ar ve inhasına himmet buyurmaları siyakında me-i sena-veriye ibtidar kılındı Efendim.

Zi'l-Kade sene [12]89 ve fi 23 Kanun-ı Evvel sene [12]88.

hmet Sadık

* * *

146 (numru 168, 30a)

N(utasarrıflığı'na,
fül:Efendim Hazretleri,
bulunan topcı taburu için bila havale verilen mebaliğin miktarıyla 'id-ı şerif
'ietiyle daha akçe itası lüzumunı mutazammın varid olan 10 Teşrin-i Sani sene [12]88
~Jgraf-name-ivalaları üzerine asakir-i şahanenin zaruret ve müzayakadan muhafazası
n olmasıyla lüzumu miktar akçenin tevfızen ifasıyla alınacak senedatın iş'ar-ı
na değin tevkifi cevaben savb-ı valalarına bildirilmiş idi. Bila havale Mal
ları'ndan akçe itası kaide-i meriyyeye tevafuk etmeyeceğine binaen ol babda taraf-ı
ser-askeri ile cereyan eden muhabere cevabından müstefad olacağına göre asakir-i
ne mevcudunun tadil ve tesviyesine mebni bunlar için mukaddema verilen havaleden
tasına lüzum görünüp 16 Kanun-ı Evvel sene [12]88 tarihinde ba tahrirat-ı sena-veri
en havale-namesi gönderilmiş olan yetmiş altı bin beş yüz seksen yedi buçuk kuruştan
mal-i muharrer verilecek tavizatın mahsubu lazım gelmiş olacağından ol vechile ifa-yı
zası hususuna himmet buyurulması için Varidat-ı Umumiyye Muhasebesi'nin ifadesi
e terkim-i rakime-i sena-veriye ibtidar kılındı Efendim.
Zi'1-Kadesene [12]89 ve fi 31 Kanun-ı Evvel sene [12]88.

iet Sadık

* * *

147 (numru 165, 30b)

Mutasarrıflığı'na,
J Efendim Hazretleri,
dlema Mağusa'ya nefy ve icla buyurulan babilerden Şeyh Ali Seyyah'ın bu kerre vuku-
ipa mebni evvelce oraya gemiş olan zevcesi Fatum ile beş nefer evladına Bağdad'a
et etmek üzere evvelce verilen harcırahı borclarına verip kendileri giriftar-I zaruret ve
et >olduklarından bunlara yevmiye veyahut münasip miktar maaş tahsisi hakkında
bulan istida üzerine icra kılınan tahkikatda zikr olunan babilerin rüesasına dörder ve
nelerine jkişer buçuk kuruştan on üç nefere yevmi kırk dokuz kuruş verilmekde
mmuş ise' de meblağ-ı mezburdan akçe tefrik ve itası mümkün olamayacağından ve
bure ile evlatları merhamet-i seniyyeye muhtaç göründüklerinden bahisle bunlara dahi
eli misillü yevmiye veyahut maaş tahsisi ve ifası Kıbrıs Ceziresi İdare Meclisi'nin 2
n-i Sani sene [12]88 tarih ve yüz dokuz numru ile murakkamen varid olan mazbatasında
ve iş'ar kılınmaktan naşi keyfıyyet Divan-ı Muhasebat'a ledel havale kayden alınan
mat hükmünce cezire-i merkumeye nefy olunan babilerden on dört nefer rüesaya dörder
i nefer hademeye ikişer buçuk kuruş hesabıyla cezire-i mezkure mal sandığından altmış
kurus yevmiye tahsis olunacağı gibi bunlardan muma-ileyh Ali Seyyah'ın vuku-ı vefatı
iyle Bağdat'tan Mağusa'ya gelmiş olan altı nefer evlat ve iyali memleketlerine kadar
ltleriçin iki bin beş yüz kuruş harcırah verilmesi ve mecmu' yevmiyyenin hazine
i ca on altı nefer üzerine altmış bir ve mahalli kaydında on üç nefer üzerine kırk dokuz
{ olarak mukayyed olması yani kayıt mahallinin on iki kuruş noksan görünmesi mezkur
l~rden dörder kuruş yevmiyeli üç neferinin muahharan vefatları vukuuyla yevmiyeleri
~e kayıtları terkin olunduğu halde buraya malumat verilmemiş olmasından neşet etmiş
olacağından ve böyle şeylerin vakt ü zamanıyla canib-i hazineye bildirilmesi icab-ı
l;~attan bulunduğuna binaen badehu icabına bakılmak üzere bu babda mahallince
y<:at-ı lazıme icrasıyla mezkur on iki kuruşun kimlerden ve hangi tarihten itibaren mahlul
~uğu ve hazineye malumat verilmemesinden neşet eylediği zahire çıkarılarak keyfiyyetin
de müteveffa-yı muma-ileyhin familyasına memleketlerine avdet etmek üzere harcırah
lmiş iken avdet etmemeleri sebebinin ve bundan böyle memleketlerine avdet etmek
Jhut Kıbrıs'ta yerleşmek şıklarından hangisini ihtiyar eylemek istediklerinin katiyyen bi't-

lpeyan ve iş'arı hususunun savb-ı alilerine lüzuın-ı izharı ifade olunmağla ifa-yı zasıbabında emr u irade Efendi'mindir.
l-Kade sene [1]289 ve fi Kanun-ı Evvel sene [12]88.

et Sadık

* * *

148 (numru 166, 30b)

Mutasarrıflığı' na,
lü Efendim Hazretleri,
Asakir-i Nizamiyye-i Şahane Hastahanesi'ne gönderilip tedavi ittirilen asakir-i ye haste-ganın seksen yedi senesinde mekulat masrafları olan bin dokuz yüz on altı o,ıı paranın asakir-i zabtiyye ve bi-kes mahbusin mealce bahası olarak Kıbrıs si'nin sene-i merkume muvazenesinde murakkam bulunan beş bin kuruştan tesviyesi irat-ı sena-veri cevaben bildirilmiş ise de sene-i merkuınede tesviye edilen mealce mezkur beş bin kuruş bin altı yüz elli yedi kuruş tecavüz eylediğine mebni salifü'z-zikr okuz yüz küsur kuruşun tahrirat-ı mezkurede gösterildiği vechile tesviyesine mahall adığı beyanıyla bunun ve bir de seksen sekiz senesi muvazenesine mealce bahası B"dahil olan iki bin beş yüz kuruş Haziran gayesine değin ol yolda vukubulan sarfiyatla lığından sene gayetine kadar sarfı emr-i zaruri olan mealce behasının ve Mart'dan n nihayetine varınca müddetde asakir-i merkuıne ve bikes ahali haste-ganınınmekulat fi olan altı yüz seksen yedi kuruş otuz paranın suret-i tesviyesi hakkında istifsar-ı reyi cezire-i mezkure meclisinden varid olan 27 Temmuz sene [12]88 tarih ve yetmiş lu mazbata ile tekidi havi tevarüd eden 18 Teşrin-i Sani sene [12]88 minhu tarih ve yüz numrulu tahrirat-ı valaları Divan-ı Muhasebat'a lede'l-havale suret-i iş'ara göre ğ-i. mezkurenin sarfı görünen lüzum ve mecburiyet müstenid olacağı anlaşılup ma- bu makule mesarifat-ı vukuata tabi olmasından dolayı evvelce tahmin edilen mikdardan n veya ziyade zuhur eylemesi tabii idüğünden şu halde oraca mealce beha vesaire olarak yedi.senesinde sarf edilip bütce dahilinde tesviyesi mahalli olmayan ve seksen sekiz Şubat'ı nihayetine kadar vukubulacak sarfıyyattan muvazeneye dahil olan mebaliğe le fazla görünecek akçenin emval-i mahalliyeden ifa idilerek divan defterine idhal nak üzere miktarının iş'arı lazım geleceği yazılan zeyl ile Mesarifat-ı Umuıniyye se J:,esi'ndenmuhrec der-kenarda gösterilmiş olmağın ber-vech-i muharrer icra-yı icabı una himmet buyurmaları siyakında terkim-i rakime-i sena-veriye ibtidar kılındı im.
i'l-Kade sene [12]89 ve fi 26 Kanun-ı Evvel sene [12]88.

* * *

149 (numru 171, 30b)

Mutasarrıflığı' na,
tlu Efendim Hazretleri,
Sancağı'nın seksen dokuz senesi muvazenesiyle beraber bulunan pusulalar kuyud-ı e ile bi't-tatbik ol bahtla istiftah ve istitla' iktiza eden mevadı mutazammın Mesarifat-ı iyye Muhasebesi'nden terkim ve ita olunmuş olan pusula leffen tisyar kılınmış ve Iiimuvazeneninilanına az bir zaman kaldığı der-kar ise de nakıs halde bütce çıkarılması % mültezime-i nısfı.yete muvafık olamayacağından mahalli kuyuduyla hazine kaydı ilde olan ilişiklerin az bir zaman içinde mehma-emken kat' ve faslıyla muvazene-i ~enin sıhhatı üzerine ihracı ziyadesiyle arzu olunmakta bulunmuş olmasıyla mersul anın mülahazat hanesinde muharrer ve meşruh olduğu üzere iktizalarının icrasıyla larının mezkur pusulanın hali bırakılan hane-i mahsusuna izahen yazılarak evvel-be-

\ıa21n.e1e ita'2.l \ıu'2.\l':mn.a himmet \)uJ7Um\a\at\

* * *

150 (numru 167, 31a)

ele,
s Nıfütasarrıflığıha,
tlu Efendim Hazretleri,
ümle liva ve kaza ve nahiyelerde hükümet-i mahalliye marifetiyle emaneten idaresi gelen varidat öşrüyle ve rüsumiyye-i mütenevvia ile ağnam resminin usul-ı mevzua sınca vukuat-ı umumiyyesiyle netayic-i müstahsilesini şamil hazine-i celileden rilecek defatir ve mezabitte varidat-ı mezkurenin mikdar-ı mesarifiyle hasılat-I es.inin sene-i sabıkaya nisbeti halinde görünecek fark ve mebatitin sebep ve menşei ve lat-ı mezburenin istihsal olunan miktarıyla cetvellere sıuret-i idhali ve hasbe'l-iktiza as bulundığı takdirde buun dahi sebeb-i tehiriyle çare tahsili maddelerinin bi'l-etraf rnesi icab ider iken ekser mahallerden vürud etmekte olan defatir ve mezabitin izahat-ı ~yi şamil olamaması bir taraftan varidat-ı mezkurenin hazinece ruyet hesabını duçar-ı tehir eylediği misillü diğer tarafdan dahi hakikat-i halin istilam ve iştiariçin bir çok dar beyhude izaa dikkate mecburiyyet vermekte olduğundan bade izin bu makule ~n idare olunan varidata dair gönderilecek defter ve mazbataların usul-ı meşruhaya lksurette tanzim ve irsal olunmasının ve bunun üzerine vürud edecek defatir ve mezabit vafık-ı usul olduğu halde hazinece kabul olunamayup bi'z-zarure iade idileceğinden lınaslahat mesuliyyeti mahalleri mal memurlarına ait olacağının tamimen iş'arı Varidat-~iyye Muhasebesi'nin ha-müzekkere ifade kılınmış ve keyfiyyet vilayat-ı sairede veiş'ar edilmiş olmağla Kıbrıs Ceziresi'nce dahi ber-vech-i muharrer ifa-yı muktezası una himmet buyurmaları siyakında nemika-i sena-veri terkimine ibtidar kılındı Efendim. i'l·.ıKldesene [12]89 ve fi Kanun-ı Evvel sene [12]88.

met Sadık

* * *

151 (numru 160, 31a)

s Mutasarrıflığı'na,
tlu Efendim Hazretleri
z ve Midillü ve İstanköy ve Rodos ve Lefkoşa ve Tuzla kılalarında fazla olan neferatın p ve Amasya ve Hanya ve Resmo ve Bozcaada ve Limni ve Trablusgarb kılalarına tevzi aksimi· der-dest bulunmasından dolayı kıla-ı merkumede bulundurulacak asakir-i ~pin mevcud-ı halisi üzerine terettüb ve havale olunan mebaliğden başka lüzumu olan ttaltı bin beş yüz seksen yedi buçuk kuruşun taraf-ı vala-yı ser-askeriden ha-tezkere tılan iş'ar üzerine Kıbrıs Ceziresi'nin seksen yedi senesi gayetine kadar sinin-i sabıka linden itası bi't-tensib Varidat-ı Umumiyye Muhasebesi'nce muamele-i kalemiyyesi icra nzim olunan havale-namesi leffen taraf-ı valalarına İsra kılınmış olduğundan meblağı urun canib-i ali-i sipeh-salareden vukubulacak tebligata tevfikan emval-i merkumeden emr olunan mahalle itasıyla gönderilecek şehriyye varidat cetvellerinin havalat kısmına uat kayıt ve.imlası ve cinsi malıyla havale-name tarih ve numrusunun dahi mülahazat erine sebt ve terkimiyle alınacak senedatın yine mezkur cetvellerin yerine idhalen

himmet buyurmaları siyakında terkim-i nemika-i sena-veriye ibtidar

ve fi 16 Kanun-ı Evvel sene [12]88.

* * *

152 (numru 60, cilt 13, 3 la)

celile-iMaliyye,

uruş	An Mal sene [12]87 Sinin-i sabıka

yüz seksenyedi buçukkuruş)

der mucib-i bala bin iki yüz seksen yedi ve senin-i sabıka emvali
n beşyüz seksen yedi buçuk kuruşun Sakız ve kıla-i sairede fazla
Hanya vesair kılalara tevzi ve taksim olunacak topcu neferatının
~~tlarına mahsuben itasiçin havale-namedir.

Muhasebe

Muharrer yetmiş altı bin beş yüz seksen yedi buçuk kuruşun taraf-ı hazret-i set-
den iş'ar buyurulacak mahalle ba senedat ifasıyla hazine-i celile hesabına kayıt
nası için canib-i nezaret-i maliyyeden Kıbrıs Mutasarrıflığı'na işbu havale-name ita
nu.

Kanun-ı Evvel sene [1]288.

met Sadık

* * *

153 (numru 146, 31b)

Kie,
Mutasarrıflığı 'na,

(hame-i mezkurun muhasebe kalemince vürudu. Fi 21 Kanun-ı Sani sene [12]88)

~tlü Efendim Hazretleri,

Vilayeti Valisi devletlü Hasan Paşa Hazretleri'nin Kıbrıs Mutasarrıflığı hengamında
i-ı hakikatine mebni müceddeden bir takım memurlar tayin ve istihdam olunduğu. sırada
~i dahi seksen senesi Ağustos'undan itibaren şehri yüz elli kuruş maaş ile maa Lefke,
'o Kazası'na Nüfus Mukayyidi tayin olunmuş ise de ol vakit makam-ı acizide yazılan
rat on beş ay mürurunda vusul bulduğu cihetle müddet-i mezkure zarfında istihkakı olan
in iki yüz elli kuruşu alamadığından bahisle meblağı mezburenin tarafına itası Mehmet
di tarafından ba-arzuhal istida olunmuş ve mukayyitlik-i mezkure sene-i merkume
stosu ibtidasından itibaren şehri yüz elli kuruş maaşla efendi-i muma-ileyhe tayin kılındığı
den tebeyyün etmiş idüğünden badehu icabına bakılmak üzere efendi-i muma-ileyhe
det-i merkumede kaza-i mezkur mukayyitliğinde istihdam olunmuş mudur olunduğu
tt maaşının adem-i itası ne sebebe mebnidir buralarının taraf-ı valalarından lüzum-ı
am Mesarifat-ı Umumiyye Muhasebesi'nden yazılan der-kenarda gösterilmiş olmağla ol
ile keyfiyyetin izahen iş'arı hususuna himmet buyurmaları siyakında rakime-i sena-veri
mine ibtidar kılındı Efendim.

7 Ramazan sene [1]289 ve fi 6 Teşrin-i Sani sene [1]288.

* * *

154 ~\).'-t\Th .\(\~ ;:ı\\))

...nisleri,

...kın var~~'o:.\.\:'L\.~'o.f..L\).~'ö.~'n:~"\'.'.'L\.'o.'\\\.~\.~~fa~ Th_\)).im.\<\'1.'o:'.'.'L_\)~'o:_.\\.'ö.~~ 'f.....mwe;' 'ö.~~\'-.\\\.~

...leriıı emsalleri misillü tayinat itası istidasında bulundukları ve kendileri begayet ...uryan ve ezher cihet lütfve merhamet-i seniyyeye şayan oldukları cihetle muhacirin-i ...enin beherine yevmiye üçer yüz dirhem nan-ı aziz ita olunmakta idüğü beyanıyla bu ...ye bade ezin bu kabilden olarak vürud edecekler haklarında ne vechile muamele ...at lazım geleceğinin iş' arı hakkında Kıbrıs Ceziresi İdare·Meclisi' nden tevarüd eden 3 ...sine [12]88 tarih ve seksen sekiz numrulu mazbata Divan-ı Muhasebat'a ha-havale icra ...J~tedkikatla Bab-ı Ali ile cereyan eden muhabere cevab-ı samisinden müstefad olduğu ...,~ezkur Mağrib ve Avakir taraflarından Bingazi'ye gelip oradan kaht-ı münasebetle ...~ı'na hicret eden yüz altı neferden ibaret yirmi sekiz familyanın Kıbrıs Ceziresi'nde ...ian. iskanlarıyla haklarında sair muhacirin için cari olan usule tevfikan muamele ...sı hakkında 21 Rebiü'l-Ahir sene [12]88 tarihinde taraf-ı valalarıyla Aydın Vilayet-i ...i'ne ba-evamir-name-i sami icra-yı tebligat edildiği misillü Bingazi cihetinde ...ıan kalıt ve galladan naşi ahaleden ihtiyar-ı hicretle Kuşadası'na gedenlerden işe, güce ...an ve pek bi-kudret bulunanlara seksen sekiz senesi Temmuz'u ibtidasından Şubat'ı ...ıtıe kadar muvakkaten yevmi birer kuruş tahsis edildiği kayden tebeyyün edip şu halde ...ı ınezkureye muahharan nakl ve hicret eden marru'l-beyan on nefer muhacirine ...kadar mahallince verilmiş olan ve bade-ma gerek bunlara ve gerek daha gelen olur ...ain muhtaclarına beher nefer için yevmi birer kuruşu tecavüz etmemek üzere verilecek ...an-ı aziz esmanının kabul ve mahsubuyla o misillü ahiren gelenlerin dahi evvelkiler gibi ...ib mahallerde müctemian iskanları ve haklarında muhacirin-i saire için cari olan usulun ...yenbagi ifası ve muhacirin-i merkume bir yere yerleştirilinceye kadar yevmiye birer ...t~cavüz etmemek üzere muvakkaten verilecek nan-ı aziz bedeli için seksen sekiz ...gayetine değin sarf olunacak mebaliğin duyun defterine idhal olunmak üzere miktarının ...ihazineye iş'ar buyurulması siyakında şukka-i sena-veri terkimine ibtidar olundu ...m.

...Zi'I-Kade sene [12]89 ve fil Kanun-ı Sani sene [12]88.

...met Sadık

* * *

155 (numru 175, 31b)

...s Mutasarrıflığı' na,

...tlü Efendim Hazretleri,

...s Ceziresi'nde sarf olunmak üzere lüzum-ı irsali 9 Kanun-ı Sani sene [12]88 tarihli ...f-name-i valalarında iş'ar olunan yirmi beş bin aded evrak-ı sahiha-i mütenevvia Kapu ...arı Kadri Ağa marifetiyle bit-tadad tamam olduğunu mübeyyen yedinden sened-i ...~at ahzıyla ittihadının bağlattırılıp Üzerleri ağa-yı muma-ileyh ile Evrak-ı Sahiha ...i< tarafından başka, başka temhir olunarak posta ve telgraf nezaret-i behiyyesi ...ffiyle vapura tevdian ve alınan balyanos leffen savb-ı valalarına isra ve evrak-ı ...menin behası olan yirmi bin kuruş zat-ı valalarıyla cezire-i mezkure muhasebecisi ...iye müştereken zimmet kayıt ve imla kılınmış olmağla vüsulunde iktiza eden memhur

bilt-tanzim canib-i hazineye irsaline himmet buyurmalari
-veriye ibtidar kılındı Efendim.
15 Kanun-ı Sani sene [12]88.

	"£.YeaK	l<..wm.eti	Mü.\ana7.a~
	10000	00 05	Evrak-ı kaydiyyeden
5000	5000	Ol 00	Bu dahi
10000	10000	Ol 00	Arzıhal
25000	25000	...	...

* * *

156 (numru 176, 32a)

ele,
s Mutasarrıflığı 'na,
etlu Efendim Hazretleri,
n rüsumunun emaneten idaresi maktuan ihalesinden nafi ve bu babdaki menafiin
[l dahi mahallerince hüsn-i idare yolunda ittihaz ve icra kılınan tedabir, ve mesaiye tabi
~irkaç seneden beri olunan tecarib-i fiiliyye ile sabit olduğundan rüsum-ı mezkurenin
, dokuz senesine mahsuben her tarafca sevabık ve emasile müsabakat edecek suretle
fen hüsn-i idaresi zımnında şimdeden tedarikat-ı mukteziyyeye ibtidar olunması
d~ telgrafla tamimen bildirilmiş idi. Nüzud-ı valalarında muhtac-ı izah olmadığı üzere
~e şu suretin tevcih ve ihtiyarı yalnız rüsum-ı mezkure hasılatının tezyid miktarına
§ır olmayup saye-i madelet-vaye-i cenab-ı padişahide ahalinin bir takım tama-karan
zımn*in* teaddiyyatından kurtarılmasıyla beraber anların kazandıkları kar ve ticaretin dahi
ada hazine-i devlete alınması ve bir de rüsum-ı mezkure hasılatı müstakrizat-ı hariciyye
ğı olduğunun hasılat-ı mezkurenin de vakt u zamanıyla ele girmesi mekasıdından
as olarak işbu mekasidin husuli dahi emr u idare için erbab-ı vukuf ve malumattan
ddem *ye* müstakim memurlar tayiniyle beraber talimat-ı mahsusası dairesinde icra-yı
f ettirilmesine hükümet-i mahalliyye canibinden aleddevam nezaret ve bir de emr-i
ata ikdam ve himmet buyurulmasına vabestedir gerçe her nev emval-i devletin vakt ü
mıyla istihsal ve intifası hazine-i celilenin birinci derecede intizar eylediği muamelattan
e işbu ağnam rüsumunu ashab-ı hayvanat ol bahada furuht eyledikleri yapağı ve kuzu
mıyla tediye ve ifa edegeldikleri cihetle rüsum-ı mezkur bir iki ay içinde tahsil ve istifa
nek mümkün olup tahsilata ihtimam olunmayıp da ashab-ı ağnam ellerine geçen yapağı
mzıı esmanını diğer mahalle sarf edecek olurlar ise ol halde emr-i tahsilat duçar-ı
ürat olacağından ve bu sebeple müstakrizatın taksit zamanına mikdar-ı kafi akçe
irilemeyerek hazinece taksit akçesinin diğer istikraz ile tesviyesine mecburiyyet hasıl
bu yüzden bir çok müşkilat ve hasarat tehaddüs edeceğinden bunun nihayet Nisan içinde
Aktarı tahsil ve tesyil edilerek Haziran içinde de arkası alınması pek mühim ve muktezi
den hazine-i celilenin müşkilat işlerden muhafazası zımnında bu işin şimdeden nazar-ı
~iyyete alınarak mevsim-i tadad duhulünde ana göre tedabir-i mukteziyye icrası
~t-i behiyyelerine tevdi ve havale olunur Efendim.
~i Zi'l-Hicce sene [12]89 ve fi 18 Kanun- ı Sani sene [12]88.

met Sadık
mühür)

* * *

157 (numru 170, .32a)

stMutasarrıflığı'na,
ıı,ü Efendim Hazretleri,
!1Kalesi'nde bulunan topcı asakir-i şahanenin tahsisatiçin muhavvel olan mebaliğin
Jrkifayeti cihetle yüz otuz üç bin kuruşun daha havalesi taraf-ı ali-i hazret-i ser-
f¢n ha-tezkere iş'ar buyurulması üzerine meblağ-ı mezburun Kıbrıs Ceziresi'nin gayr-ı
)ıam seksen sekiz senesi emvalinden itası bi't-tensib Varidat-ı Umumiyye
l~besi'nce muamele-i kaydiyyesi icra ve tanzim olunan havale-namesi leffen taraf-ı
~rıa isra kılınmış olmağm meblağ-ı mezburun emval-i merkumeden olarak ba-sened
I.gönderilecek şehriye varidat cetvellerinin havalat kısmına medfuat kayıt ve imla ve
jalıyla havale-name tarih ve numrusunun dahi mülahazat-hanelerine sebt ve terkimiyle
Jk senedatın yine mezkur cetvellere idhalen canib-i hazineye irsali hususuna himmet
İhaları siyakında şukka-i sena-veri terkimine ibtidar kılındı Efendim.
ji'I-Kade sene [12]89 ve fi 3 Kanıın-ı Sani sene [12]88.

met Sadık

* * *

158 (numru 76, cilt 13, 32a)

l'İtname-iHazine-i Celile-i Maliyye,

133000 kuruş_	An Mal sene [12]88 gayr-ı az ağnam

l, yüz otu üç bin kuruş)

mutasarrıflığı'nınher mucib-i bala bin iki yüz seksen sekiz senesi emvali tahsilatından
ruz üç bin kuruşun Sakız Kalesi'nde bulunan topcu asakir-i şahanenin sene-i merkume
ına ilavesi lazım gelen mebaliğe mahsuben itasiçin havale-namedir.
Kanıın-ı Evvel sene [12]88.

sebe-i Varidat-ı Umumiyye

a muharrer yüz otuz üç bin kuruşun taraf-ı hazret-i ser-askeriden iş'ar buyurulacak
lle ba-senedat ifasıyla hazine-i celile hesabına kady olunması için canib-i nezaret-i
ye'den Kıbrıs Mutasarrıflığı'na işbu havale-name ita olundu;
Kanıın-ı Evvel sene [12]88.

met Sadık

* * *

159 (numru 172, 32b)

ele,
s Mutasarrıflığı' na,
etlu Efendim Hazretleri,
s Ceziresi'nin elli yedi senesi emvali tahsilatından olarak irad ve masraf vechile teslim-i
/kılınan mebaliğin terkim ettirilen bir kıta zimmet pusulası leffen savb-ı valalarına
~plmiş olmağın beyan-ı hali siyakında nemika-i sena-veri terkimine ibtidar kılındı
dim.
Zi'l-Kade sene [12]89 ve fi 11 Kanun-ı Sani sene [12]88.

met Sadık

* * *

160 (numru 177, 32b)

...ıs Mutasarrıflığı'na,
...detlü Efendim Hazretleri,
...ıs Evrak-ı Sahiha memurı Hüseyin Efendi'nin zuhur eden yetmiş bin kuruş zimmetinin ...ak-ı mevcudesi hükumet marifetiyle furuht olunarak kapatılması ve şayed açık kalır ise ...llerınden tazmin kılınması kefil Mustafa Nazif imzasıyla varid olan 15 Kanun-ı Sani sene ...88 tarihli telgraf-namede beyan ve iddia olunmuş ve husus-ı mezkura dair hazinece bir ...%(malumatolmayup fakat muma-ileyh Hüseyin Efendi'nin sahihan ol miktar zimmeti olup ...tesviye ve ifaya kafi emlakı var ise usul ve nizamına tevfikan hemen furuht olunarak ...amı zimmetine kifayet etmediği halde üst tarafının ve şayet emlakı yoğise zimmet-i ...kure tamamının kefilinden tahsili lazım gelerek zikr olunan telgraf-namenin sureti leffen ...-i valalarına tisyar kılınmış olmağla ol vechile iktizasının icrasıyla kefilinin serian canib-i ...ne:ye iş'arı hususuna himmet buyurmaları siyakında nemika-i sena-veriye ibtidar kılındı ...dim.
...!Zi'l-Hicce sene [12]89 ve fi 20 Kanun-ı Sani sene [12]88.

...met Sadık

...stafa Nazif imzasıyla varid olan 15 Kanun-ı Sani sene [12]88 tarihli telgraf-namenin ...,dir. Kıbrıs Evrak-ı Sahiha Memuru Hüseyin Efendi'nin zuhur eden yetmiş bin kuruş ...metine karşılık emlaki vardır. Hükümet marifetiyle furuht olunup zimmetinin kapatılması ...çe açık kalur ise iki kefili vardır verilecek tazminat tarafımızdan verilip serian ferman.

* * *

161 (numru ...[213], 32b)

...ıs Mutasarrıflığı' na,
...detlü.Efendim Hazretleri,
... Lefke, Omurfo Kazası Nüfus Mukayyidliği'ne seksen senesi Ağustos'u ibtidasından ...en şehri yüz elli kuruş maaşla tayin olunan Mehmet Eferıdi'nin itasını istida eylediği on ...aylık iki bin iki yüz elli kuruş hakikaten istihkakı olup on beş mah müddet istihdamında ...sine bir akçe verilmediği ve bunun şimdiye kadar adem-i itası mücerred tesyir-i ...alliyyeden neşet eylediği beyanıyla icra-yı icabı cevaben 18 Kanun-ı Evvel sene [12]88 ...ve yüz on dokuz numrulu tahrirat-ı valalarında iş'ar olunmuş ve muma-ileyhin müddet-i ...kumede istihkakı olan iki bin iki yüz elli kuruşun senin-i sabıka emvali bekayası ...sila:tından tesviye ve ifasıyla bu makule geri senelerden kalan duyun tevfikan cetvel-i ...sarifata idhal ve imlası lazım geleceği Mesarifat-ı Umumiyye Muhasebesi'nden yazılan ...-kenarda gösterilmiş olmağın ber-vech-i muharrer ifa-yı muktezası hususuna himmet ...yurmaları siyakında terkim-i rakime-i sena-veriye ibtidar kılındı Efendim.
...Zi'l-Kade sene [12]89 ve fi 11 Kanun-ı Sani sene [12]88.

...met Sadık

* * *

162 (nurnru 189, 33a)

...ıs Mutasarrıflığı'na,

---

[213] Orjinal defterde söz konusu hükmün numarası verilmemiştir.

detlü Efendim Hazretleri,
amiyye ve bahriyye hazineleriyle tophane-i amire muhassesatından senedatı vürudunda
~i icra edilmek üzere matbu havale-name verilmeyerek ha-tahrirat ve telgraf sarf ve
şına mezuniyyet verilmekte olan kura kararı neferatı yevmiye ve harcırahlarıyla
lürlarının varid ve humayun ve Kıla' -ı Hakaniyye Müfettişleri ve Depo Memurlarının
ıları ve mezkur müfettişler harcırahı ve talim için celb ve cem olunacak redif ve asakir-i
itiyye mesarifı ve Ii eclit-techiz bir kal'adan diğer kalaya diye lüzum olarak Dersaadet'e
~dilen top nakliyyesi ve emsali mesarifat için mahallerince sarf kılınan mebaliğin miktarı
~e cetvellerinde esbab-ı mücbire hanesine idhal ve senedatının bila tehir irsal kılınması
li vaki iktizasından olduğu halde mezuniyyet-i mesbutaya mahallerince havale-i
t~e nazarıyla bakılarak bu yolda vukubulan sarfıyyat mersul cetvellerin ikinci kısın
latı meyabına terkim ve imla edilmekte olduğu gibi mezkur kura ve kararı neferatı
rifine dair memuru yedinden alınan senedatta münderic mebaliğirı dahi nizamiyye ve
iyye dairelerine ait olduğu dere ve tasrih edilmemek hasebiyle hazinece hangi daireye
acaat olunsa devair-i merkumece yekdiğere ait olduğu beyanıyla kabul edilmemekte
ğun-dan ve bu haller beyhude muhaberatla teşebbüsatı mucib ola geldiğinden bade izin
tt-i rnerkume hesabına olarak havale-name-i resmi haricinden olarak yalnız mezuniyyete
dp.edenifa olunan mesarifatın cedavil-i mersulede esbab-ı mücbire-hanelerine terkim ve
sıyla beraber bunlar için alınacak senedatta mensub olduğu daire ismi tasrih olunmadıkca
l olunmaması ve bir de esbab-ı mücbire üzerine mahallerince ne miktar akçe sarf olunur
nev~i mesarifatın miktarını mübeyyen pusulasının senedatıyla beraber bila tehircanib-i
neye irsali hususunun tamimen tebliği Varidat-ı Umumiyye Muhasebesi'nden ha-
ekkere ifade olunmuş ve keyfiyyet vilayat-ı saireye bildirilmiş olmağla Kıbrıs
resf'nce dahi ol vechile icra-yı icabı hususuna himmet buyurmaları siyakında nemika-i
leri .terkimine ibtidar kılındı Efendim.
Z'i,'1-Hicce sene [12]89 ve fi 25 Kanun-ı Sani sene [12]88.

met Sadık

* * *

163 (nurnru 149, 33a)

s Mutasarrıflığı' na,
etlü Efendim Hazretleri,
s Sancağı'rımseksen sekiz senesi muvazenesine mefruşat mesarifi olarak iki bin beş yüz
idhal olunmuş ise de bundan gayr-ı ez sarf cüz'i bir şey kaldığından ve meclis-i deavi
nın mefruşat ve sandalyeleri pek eskimiş olduğundan bahisle bin kuruşun daha. sarfına
yyet itası 9 Teşrin-i Evvel sene [12]88 tarih ve doksan üç numru ile murakkamen varid
rirat-ı valalarında inha ve iş'ar olunmaktan naşi keyfıyyet Divan-ı Muhasebata Iede'I-
e usul-ı müttehaze icabınca bütce haricinde akçe sarf ve itası taht-ı memnuiyyette
sıyla tervic-i iş'ar kabil olmayacağından ve senedinin hitamına bir şey kalmadığından
ur rneclis-i deavi odasının mefruşatı sene-i atiyede icabına göre tamir ve tecdid
mek üzere şimdilik oluruyla idare olunarak tertibinden fazla masraf vukua getirilmemesi
nunun savb-ı valalannatebliği ifade kılınmış olmağla ol babda irade Efendi'mindir.
evval sene [12]89 ve fi 23 Teşrin-i Sani sene [12]88.

met Sadık

* * *

164 (numru 185, 33b)

tlü Efendim Hazretleri,

seksen yedi senesi şubat cetvelinde Binbaşı Yusuf Ağa
na mahsuben ita olunduğu murakkam olan doksan kuruş ile
cetvelinde asar-ı atika vapur navlı havalesi namıyla dahil
zuhur etmemiş ve bu cihetle mezkur cetvellerin hazinece
nden zikr olunan senedatının serian canib-i hazineye irsali
yye Muhasebesi 'nden ha-müzekkere ifade olunmuş olmağla
rsalı hususuna himmet buyurmaları siyakında nemika-i sena-
dim.
bat sene [12]88.

* * *

165 (numru 183, 33b)

[illegible]

sen.esi Kanun-ı .Sani' sinin ibtiuasınc\a vefat eJ\euiğ,i 'oeJamy\a mü.teveıfa-')11
eyhden münhal olan şehri elli beş kuruş maaşın karşılık ittihazıyla merkum odacıların
kadimlerine nısfiyet üzere zamm-ı cüz'iyye-i mezkur idare meclisinden varid olan fi
nun-ı Sani sene [12]88 tarih ve yüz otuz sekiz numrulu mazbatada iş'ar ve müteveffa-yı
ileyhin yedinde bulunan iki kıta berat-ı şerif tisyar olunmuş ve muhtacin maaşları
1&a
biri yirmi beş ve diğeri otuz kuruşla ceman müteveffa-yı muma-ileyhin hazine-i
re emvalinden ba-kayd-ı hayat şehri ol miktar maaşı bulunduğu kayden tebeyyün etmiş
kabulünü ve mahkeme hasılatından mahsus olup emval-i mahalliyyeden verilen bu
maaşların mahlulatı evlad u iyaline bile verilmeyüp hazine-mantle edilmiş muktezası
seniy,,yeden bulunduğu cihetle bunun karşılık ittihazı kabil olamayacağından mezkur
uşuntarih-i mezkurdan itibaren hazinece kaydı terkin kılındığı Mesarifat-ı Umumiyye
sebesi'nden mahrec der-kenarda gösterilmiş olmağla odacılar maaşlarına memuriyyet
rından diğer münasib bir karşılık bulunduğu takdirde keyfiyyetin iş'arı hususuna
t buyurmalan siyakında terkim-i rakime-i sena-veriye ibtidar kılındı Efendim.
Zi'1.;Hicce sene [12]89 ve fi Şubat sene [12]88.

* * *

166 (numru ...[214], 33b)

Mutasamflığ' na,
lü Efendim Hazretleri,
Ceziresi'nde kain Mağusa Kazası Kaymakamı İsmail Ağa'nın azliyle yerine seksen
senesi Kanun-ı Evvel'irtin onundan itibaren tayin kılınan Galib Bey'in icra-yı asalet-i
iyyeti vukubulan iş'ar-ı valaları üzerine bi't-tensib keyfiyyet taraf-ı valalarına
ijği beyan-ı alisiyle hazinece ifa-yı muktezası şeref-varid olan tezkere-i samiyyede emr
ttıyurulmuş ve kaza-i mezkur kaymakamlığının şehri bin beş yüz kuruş maaşı olduğu
tebeyyün ederek muma-ileyh Galib Bey'e tarih-i merkumdan itibaren verilmek üzere
l miktar maaş bi't-tahsis Mesarif-i Umumiyye Muhasebesi'nce muamele-i kaydiyyesi
ılınmış olmağın maaş-ı mezkurun ol vechile itasıyla mir-i muma-ileyhin mahallince
~faleti bi-'l-icra alınacak senedin merkez livada hıfzıyla kefili isim ve şöhretinin canib-i

---

nal defterde söz konusu hükmün numarası verilmemiştir.

ece iş'arı hususuna himmet buyurmaları siyakında nemika-i sena-veri terkimine ibtidar lifEfendim.
ti'l-Hicce sene [12]89 ve fi 15 Şubat sene [12]88.

* * *

167 (numru 184, 34a)

elu Efendim Hazretleri,
sf;Ceziresi dahilinde kain Lefkoşa mütemekkinelerinden Rukiyye ve Emetullah nam rin'n alile ve .... giriftar sefalet ve perişanı ile sokaklarda gezip muhtac-ı sadaka-i fj(oldukları beyanıyla saika ve kisvelerinde medar olm~ üzere beheriyye Mal (ndan ikişer kuruş tahsis ve itası hakkında cezire-i merkume idare Meclisi'nden varid ;;ll Kanun-ı Sani sene [12]88 tarihli ve yüz otuz yedi numrulu mazbata Divan-ı s:ebat'a lede'l-havale suret-i iş'ara nazaran mezburetanın kemal-i fakr ve zaruretleri e muhtac-ı merhamet-i seniyye oldukları anlaşılmış ise de bu makulelere yevmiye tahsisi fik-ı usul olmayıp ma-mafih bunların mümkün mertebe terfiye ve iktidarları şayan-ı şan- bulunmuş olduğundan cezirece muhtacin muhassesatından mahlul vukuunda bunlara miktar maaş tahsisi kararlaştırılarak.icabına bakılmak üzere keyfiyyetin canib-i hazinece hususunun savb-ı valalarına tebliği divan-ı mezkurdan ifade olmağın icra-yı icabı nda şukka terkim-i nemika-i sena-veriye ibtidar kılındı Efendim.
Zi'l-Hicce sene [12]89 ve fi 8 Şubat sene [1]288.

* * *

168 (numr ...[215], 34b)

s Ceziresi'nde Sarf Olunmak Üzere Taleb Olunan Evrak-ı Sahiha'nın Miktarı[216]

	Denk	Cest	Kıyye	Numrı	Mülazahat	AE.	Kıymet	benk	Çest	Kıyye	Numru	!ılfülazalıat	A E.	!Kıymet	Denki	Cesı	JKiyytq	Numru	lılfülazalıat
	...	...	...	...	...	100	17 00	...	...	...	...	...	...	...	...	...	...	...	...
5	1	...	16	1	Evrak-ı Nisbiyyedeıi	100	20	...	...	...	...	...	2000	1	1	...	15	21	....
5	1	200	13	2	...	100	25	...	...	...	...	...	2000	1	1	...	15	22	...
		...			...	100	30	...	...	...	...	...	2000	I	I	...	15	23	...
	1	...	15	3	...	50	40	...	...	...	...	...	2000	I	1	...	15	24	...
	...	...	...	...	...	50	45	...	...	...	...	...	2000	I	1	...	15	25	...
	...	...	...	...	...	50	50	...	...	...	...	...	2000	I	I	...	15	26	...
	...	...	...	...	...	100	10	...	...	...	...	ılazbata ve Maktuası	2000	I	1	...	15	27	...
	...	...	...	...	...	500	0,5	I	...	13	12	İlam Nisbiyyesi	...	....	....	...	...	...	...
5	...	...	...	...	...	500	05	1	...	13	13	...	...	...	...	...	...	...	...
	...	...	...	...	...	500	I	1	...	13	14	...	...	...	...	...	...	...	...
5	...	...	...	...	...	250	1	1	...	13	15	...	...	...	...	...	...	...	...
	...	...	...	...	...	250	2		...			...	...	...	...	...	...	...	...
5	...	...			...	250	2	1	...	13	16	...	...	...	...	...	...	...	...
	...	...	...	...	Taahhild ve Kefalet Senesi	250	3	...	...	...	...	...	...	...	...	...	...	...	...
	3	...	...	...	Yekün	100	4	1	200	15	17	...	...	...	...	...	...	...	...
5	1	---	15	4	Mazbata Varaka-I Nisbiyyesinden	100	5	...	...	...	...	...	...	...	...	...	...	...	...
5	1	...	15	5	...	50	7.5	...	...	...	...	...	...	...	...	...	...	...	...
5	1	...	15	6	...	50	10	...	...	...	...	...	...	...	...	...	...	...	...
5	1	...	15	7	...	50	12.5	...	...	...	...	...	...	...	...	...	...	...	...
	...	...			...	50	15	...	...	...	...	...	...	...	...	...	...	...	...
	1	...	15	8	...	50	17,5	...	...	...	...	...	...	...	...	...	...	...	...
	1	...	15	9	...	50	20	...	...	...	...	...	...	...	...	...	...	...	...
	...	...	...	...	...	25	22.5	...	...	...	...	...	...	...	...	...	...	...	...
	1	...	12	10	...	25	25	...	...	...	...	...	...	...	...	...	...	...	...
	...	...	...	...	...	25	30	00	...	...	...	...	...	...	...	...	...	...	...
5	...	...	...	...	...	3075		17	...	...	...	...	...	...	...	...	...	...	...
0	...	...	...		...	2000	I	1	...	15	18	Anuhal	...	...	...	...	...	...	...
25	1	...	8	11	...	2000	I	I	...	15	19	...	...	...	...	...	...	...	...
5		...	...		...	2000	I	I	...	15	20	...	...	...	...	...	...	...	...
	...	...	...	...	...	...	...	...	...	...	...	...	200001		21	200	385		Ceman yekün

ti

d-i Evrak
(imza)

67325	Adet

Orjinal defterde söz konusu hükmün numarası verilmemiştir.
Söz konusu taplo büyük olduğundan dolayı "Aded-iEvrak" kelimesi "A. E." olarak kısatılmıştır

~.}ltmış yedi bin üç yüz yirmi beş adet. Fi 5 şubat sene [l 2]88.)

* * *

169 (numru ... 217, 34b)

lEfendirh Hazretleri,

luezİresi'nde sarf olunmak üzere lüzum-ı irsali tevarüd eden fi 14 Kanun-ı Sani sene tarih ve yüz otuz dört numrulu tahrirat-ı behiyyeleriyle beraber bulunan pusulada iş'ar J:altmış yedi bin üç yüz yirmi iadet evrak-ı sahiha-i mütenevvia Kapu Çukadarı idirAğa marifetiyle bit-tadad tamam olduğunu mübeyyen yedinden sened-i muvakkat fıyirmi yedi denk bağlattırılıp üzerleri ağa-yı muma-ileyh ile Evrak-ı Sahiha İdaresi ~n başka, başka temhir edilerek Posta Telgraf Nezareti marifetiyle vapura tevdian ve ~lan doksan yedi bin iki yüz on iki buçuk kuruş zat-ı valalarıyla izzetlü Muhasebeci .tezimmet kaydıyla alınan beyanı ve terkim olunan pusula leffen isra kılınmış olmağla i~e lazım gelen memhur makbuz sened-i asliyyenin muhasebeci-i muma-ileyh ile Jken bi't-tanzim canib-i hazineye sürat-i irsaline himmet buyurmaları siyakında i11.emika-isena-veriye ibtidar kılındı.

}iJ-Hicce sene [12]89 ve fi 3 Şubat sene [12]88.

* * *

170 (numru 194, 35a)

S4utasarrıflığıha,

Efendim Hazretleri,

~eziresi Litoğrafya Memuru Mehmet Efendi'nin gayr-ı ez tenzilat muhassas olan üç !:beş kuruş maaşıyla emr-i idarede duçar-ı zaruret olduğundan ve kendisinin istifası Cfa yerine tayin olunacak memurun bi'z-zarure Dersaadet'te celbine ve evsalde ziyade ahsisine lüzum görüneceğinden bahisle maaş-ı mezburun beş yüz kuruş iblağı hususu fi nun-ı Sani sene [12]88 tarih ve yüz otuz altı numru ile murakkamen varid olan tahrirat-ı nda iş'ar olunmaktan naşi keyfiyyet Divan-ı Muhasebat'a lede'l-havale usul-ı hazfeÔ~ icabınca açıkdan maaş zamm ve tahsisi kabil olamayacağından muma-ileyh i maaşıyla hizmet etmeyecek ve yerine oraca ahir-i mütenasi bulunamayacak ve olur l'~l-l muvazene olan tahsisat-ı mahalliyye dahilinde münasip bir karşılık bulunduk da J'bakılmak üzere keyfiyyetin iş'arı hususunun savb-ı saadetlerine lüzum izbarı divan-ı dan ifade kılınmağın ol babda emr u irade Efendi'mindir. e3

Juharrem sene [12]90 ve fi 25 Şubat sene [12]88.

yyid Mehmet Rüştü

* * *

171 (numru 190, 35a)

~le,

s!lMutasarrıflığlna,

liü Efendim Hazretleri

f~a'da kain tersanede olan mücrimin ile Zabtiyye Nezareti için mevsim-i şitada ber ltınizam sarfı lazım gelen kömürün tedarik vemübayaası zımnında Tabur Ağalığı'ndan i'ir vukubulan ifade üzerine iki bin kuruş verilmiş ise de mahbusin-i merkumenin (ulan mesarifatı seksen sekiz senesi tertibatını tecavüz ettiğinden bahisle icra-yı icabı ~da varid oları fi 14 Kanun-ı Sani sene [12]88 tarih ve yüz otuz üç numrulu tahrirat-ı ~ı Mesarifat-ı Umumiyye Muhasebesi'ne lede'l-havale meblağ-ı mezburun sarf-ı lüzum

---

iıuıal defterde söz konusu hükmün numarası verilmemiştir.

haric-iez muvazene taviz suretiyle verildiği dahi suret-i iş'ardan
sekse~<;;e\d:z. <;,ene<;;\ emva\ine d.ak\ll\\llma1w senic-i atik.a emvali
ve ;,c~~\..'o..\. ~'-"-\. ~'s:;.~~'s:;.'"t. ~~~~~~'o. \. \.'s:;."ı."-~'o..~ ı;:;.'s:;.~~-\. ~'s:;.~'o:.'"t\.Th\?..
~~~~~~ 'l.~~~·'\..ı::..~~~ '-\..ı:.."'t'o..~'\..~~~~~"o..~~~,~~~~~~'\..
m-ı.~me-"\ · ·'2.e"'C\.<o.-'le'\\'ge Wı\..\.~'?ü.~\."'C\.~\..
rre:fü sene l\129() vefı \% ~\lbat sene l\21%%

yyid Mehmet Rüştü

* * *

172 (nuru 192, 35a)

ele,
s Mutasarrıflığı' na,
tlü Efendim Hazretleri,
".ı:ıdır olan irade-i seniyye-i cenab-ı padişahi icabınca geçenlerde bi'l-unmm lağv olunan
ji Hakani Müdürlükler'iyle kalemlerinin yerlerine her sancağında biner kuruş maaşla
İpu memuru ve biri beş yüz ve diğeri iki yüz elli kuruş aylıkla ikişer maiyyet katibi
~lunmuş ve mesarif-i devriye ve kırtasiye ile saire taraflarından tesviye olunmak üzere
lara hasılattan yüzde iki ve kaza katiplerine kırkar para katibiyyeden ma-ada yüzde üç
klama için sancaklara gönderilen memurlara kezalik her bir masrafları tarafından tesviye
nak şartıyla gayr-ı ez varaka beha ve katibiyye küsur hasılattan ve mahlulat ve
lattan yüzde beş ve katiplerine yüzde on kuruş verilmesi karar..gir olmuş idi. Bina-berin
neden cezire-i merkum.ede müstahdem Defter-i Hakani müdür ve ketebesi maaşlarının
nen hazinece kayıtları terkin olunduğundan dahil-i cezirede istihdam olunacak tapu
uru.yla maiyyet katiplerine mahallince tarih-i istihdamlarından itibaren ita ve bar-gir
ve kırtas vesaire mesarifi taraflarından ifa edilmek üzere hasılat-ı mezkureden gayr-ı ez
beş diğer ceman şehri bin altı yüz altmış kuruş maaşla tahsisi iktiza ederek hazinece
göre muamele-i lazıme ifa ve İcab eden mahallere tebligat-ı mukteziyye icra kılınmış
gla ber\Jnucib-i irade-i seniyye iktiza-yı halin ifa ve ilga olunan memurin-i kadimenin
ic'e terkin kayıtları tarihinin canib-i hazineye iş'ar ve inhasıyla beraber tarih-i
ur:dan sonra verilecek maaşat ve aidat ve mesarifatiçin hazineye gönderilen masraf
ı;rine bir şey konulmayıp bunların ber minval-i meşruh hasılat-ı vakıadan tesviyesiyle
lhane Nezaret-i Celilesi'ne gönderilecek hasılat-ı safı.yenin dahi varidat cetvellerine
masraf vechile idhal ve imlası hususuna himmet buyurmaları siyakında terkim-i fl
sena-veriye ibtidar kılındı Efendim.
Juharrem sene [12]90 ve fi 20 Şubat sene [12]89.

* * *

173 (numru 196, 35b)

;le
st;;Mutasarrıflığna,
'ilil Efendim Hazretleri,
i~ilayetlerden vürud etmekte olan Şehriyye Tahsilat İcmalleri'nde beytülmal hasılatı
fruurakkam bulunan mebaliğ kimlerin terekeleri esmanı olduğu ve hazineye ait resminin
~l edilip edilmediği, gösterilmediği gibi Kassam Defterleri dahi icmallerle beraber
~ilmemekte ve yave olarak furuht olunan hayvanatın da ecnasıyla tarih-i furuhtu tasrih
efan edilmemekte olduğundan muamelatca müşkilat çekildiği ve bir istida vukuunda
~mahallerinden istilam ve istisa ile beyhude iştigal olduğu cihetle bade izin buna mahal
amak üzere beytülmal ve yave hayvanatı hasılatının gönderilecek icmaller zahrına ne
ve ilavesi lazım geleceğini mübeyyen numune olarak tanzim ettirilen varakanın
~~~~~~

adetlü Efendim Hazretleri,

vala-yı hazret-i ser-askeriden ha-tezkere iş'ar buyurulduğu vechile Girne'de inşa tnacak koğuşun mesarif-i keşfiyyesi bulunan iki bin üç yüz altmış kuruşun Kıbrıs ~Jresi'nin seksen yedi senesi gayetine değin sinin-i sabıka emvalinden havaleten itası bi't-~ib Varidat-ı Umumiyye Muhasebesi'nce muamele-i mukteziyyesi icra ve tanzim olunan !~le-namesi leffen savb-ı valalarına İsra kılınmış olmağla meblağ-I mezburun cezire-i }kume emvalinden ol vechile itasıyla gönderilecek Şehriyye Varidat Cetvelleri'nin havalat na medfuat kayıt ve imlası ve cins malıyla havale-name tarih ve numrusunun mülahazat-~lerine sebt ve terkimiyle alınacak makbuz senedatının yine mezkur cetvellere merbuten ine-i celileye irsali hususuna himmet buyurmaları siyakında rakime-i sena-veri terkimin dar kılındı Efendim.

7 Şevval sene [12]89 ve fi 16 Kanun-ı Evvel sene [12]88.

Seyyid Mehmet Sadık

* * *

177 (numru 197, 36b)

ıs Mutasarrıflığı' na,

Jlü Efendim Hazretleri,

Ordu-yı Humayun'una mensub kıla-ı hakaniyye Topcu Alayı'ndan Kıbrıs'ta bulunan ('¢i ve Sekizinci Taburların idaresiçin haric ez havale ceste, ceste verilen iki yüz altmış lasakir-i merkume tarafından bu defa talep olunan yüz bin kuruş ki ceman üç yüz altmış kuruşun nizamiyye hazinesinin seksen sekiz senesi tahsisatiçin Suriye Vilayeti'nden mebaliğden bi't-tenkis Kıbrıs Ceziresi emvalinden havaleten itası makam-ı vala-yı ser-askeriden ve taraf-ı valalarından vukubulan iş'ar üzerine bi't-tensib Varidat-I ~yye Muhasebesi'nce muamele-i kayyumesi icra ve tanzim ettirilen havale-namesi sra kılınmış olmağla zikr olunan üç yüz altmış bin kuruşun cezire-i merkumenin yedi senesi gayetine değin sinin-i sabıka emvalinden ifasıyla gönderilecek şehriyye cetvellerinin havalat kısmına medfuat kayıt ve imlası ve cins malıyla havale-name nunırusunun dahi. mülahazat-hanelerine sebt ve terkimi ve alınacak senedatının yine tcet\iellere raht ile canib-i hazineye irsali hususuna himmet buyurmaları siyakında rakime-i sena-veriye ibtidar kılındı Efendim.

Muharrem sene [12]90 ve fi 28 Şubat sene [12]88.

yid Mehmet Rüştü

* * *

178 (numru 124, cilt, 13, 36b)

name-i Hazine-i Celile-i Maliyye,

360000 Kuru§_	an Mal sene [12]87 ve Sinin-i Sabıka

üç bin altmış bin kuruştur)

Mutasamflığı'nın her mucib-i bala bin iki yüz seksen yedi ve senin-i sabıka emvali id.an üç yüz altmış bin kuruşun Hassa-i Ordu-yı Humayun'a mensub kıla' -ı hakaniyye ~c1yı'ndan Kıbrıs cihetinde bulunan taburlar için lüzum görünen mebaliğe mahsuben uıvale-namedir.

at sene [12]88.

be ve Evrak-ı Umumiyye

muharrer üç yüz altmış bin kuruşun taraf-ı hazret-i ser-askeriden iş'ar buyurulacak ba-senedat ifasıyla hazine-i celile hesabına kayıt olunması için canib-i nezaret-i eden Kıbrıs Mutasarrıflığı'na işbu havale-name ita olundu.
ubat sene [12]88.

yid Mehmet Rüştü

* * *

179 (numru 180, 36b)

Mutasarrıflığı'na,
lü Efendim Hazretleri,
azası Kaymakamı Galib Bey'in vuku-ı istifasına mebni yerine seksen sekiz senesi -i Evvel'Inin on sekizinden itibaren Kıbrıs hanedanından Mehmet Bahaeddin Bey'in vukubulan iş'ar-ı valaları üzerine bi't-tensib keyfiyyet savb-ı saadetlerine bildirilmiş beyan-ı alisiyle hazinece ifa-yı muktezası ba-tezkere-i samiye emr u iş'ar buyurulmuş J-imezkur kaymakamlığının şehri bin beş yüz yetmiş kuruş maaşı olduğu kayden un ederek muma-ileyh Bahaeddin Bey'e tarih-i merkumdan itibaren şehri ol miktar tahsisiyle Mesarifat-ı Umumiyye Muhasebesi'nce kaydı tesviye edilmiş olmağla inee dahi tesviye-i kaydıyla ol vechile itası ve muma-ileyhin mahallince emr-i kefaleti ra almacak senedin oraca hıfzıyla kefili isim ve şöhretlerinin canib-i hazineye iş'ar ve hususuna himmet buyurmaları siyakında terkim-i nemika-i sena-veriye ibtidar kılındı im.
Zi?1-Hiccesene [12]89 ve fi 1 Şubat sene [12]88

yyid Mehmet Sadık

* * *

180 (numru 191, 37a)

s M.üfisarrıflığı'na,
tlü Efendim Hazretleri,
-ı \ı'ala-yıhazret-i ser-askeriden ha-tezkere iş'ar buyurulduğu vechile Lefkoşa Kışlası'nın ...im olan nerd-hanlarının icra-yı tamiri zımnında mesarif-i keşfiyyesi olan iki bin yirmi ...şun Altıncı Ordu-yı Humayun için tertib ve tahsis kılınan mebaliğden tefrik edilen ... kuruştan mahsubu icra olunmak üzere Kıbrıs Ceziresi'nin gayr-ı ez ağnam seksen senesi emvalinden ifası bi't-tensib Varidat-ı Umumiyye Muhasebesi'nce muamele-i ...iyyesi icra ve tanzim olunan bir kıta havale-namesi leffen isra kılınmış olmağın ...-ı mezkurun ol vechile itasıyla gönderilecek şehriyye varidat cetvellerinin havalat ...a medfuat kayıt ve imlası ve cins malıyla havale-name tarih ve numrusunun dahi ...at-hanelerine sebt ve terkimiyle alınacak senedatının dahi mezkur cetvellerden yerine ... canib-i hazineye tisyarı hususuna himmet buyurmaları siyakında nemika-i sena-veri ... ibtidar kılındı Efendim.
Muharrem sene [12]90 ve fi 19 Şubat sene [12]88.

yyidMehmet Rüştü

* * *

181 (numru 103, cilt 13, 37a)

ale-name-i Hazine-i Celile-i Maliyye,

...z yirmi bin yirmi beş kuruştur)
...s Mutasarrıflığı'nın ber mucib-i bala bin iki yüz seksen sekiz senesi emvali tahsilatından ...bin yirmi beş kuruşun Lefkoşa Kışlası'nın münhedim olan nerd-hanlarının icra-yı ...natı zımnında mesarifat-ı keşfiyyesine mahsuben itasıçin havale-namedir.
...Şubat sene 12[88.

...-i Muhasebe-i Umumiyye
...da muharrer iki bin yirmi beş kuruşun taraf-ı hazret-i ser-askeriden iş'ar buyurulacak ...le ba-senedat ifasıyla hazine-i celile hesabına kayıt olunması için canib-i Nezaret-i ...yye'den Kıbrıs Mutasarrıflığı'na işbu havale-name ita olundu.
...Şubat sene 1288.

...Seyyid Mehmet Rüştü

* * *

182 (nurnru 195, 37a-37b)

...s Mutasarrıflığı'na,
...detlü Efendim Hazretleri,
...na hacet olmadığı üzere taşralarca nizamına tevfikan alız ve istifa kılınmakta olan ceza-...di hasılatı iki nev' olup birisi devair-i belediyye talimatının sekiz ve dokuz ve on ve on ...ci bendlerinde gösterildiği üzere esnaf eksikcileriyle nizamat-ı mevzua-i belediyeye ...lif hal ve harekette bulunanlardan devair-i mezkure meclis hükmüyle ve diğeri mecalis ...hakim-i saire-i mahalliyye kararıyla istifa olunmakta bulunduğundan bunlardan devair-i ...meclis marifetiyle istihsal olunan ceza-yı nakdi hasılatının devair-i mezkure ...klarına alınması muvafık-I usul ve maslahat olabilir ise de ber-vech-i muharrer devair-i ...diyyenin gayrı mehakim ve mecalis kararıyla alınan ceza-yı nakdinin hapishanelerce ...bulub hazine-i celileden tesviye ve ifa olunmakta olan bazı mesarife tahsisen doğrudan ...hazine-i celileye ait olması lazım geldiği halde bazı mahailerce buraları gözetilmemekte ...muamelat-I cariyye ve iş'arat-ı vakıadan anlaşılmaktadır. Müstağni-i beyan olduğu ...her bir mahallin devair-i belediyye bundan evvel varidat-I hazineden hayli rüsumat ...iktidar edilmiş ve anların hüsn-i idare ve cibayeti halde hasılatının bi'l-cümle tanzifat ...inşaat ile mahalline muktezi asar-ı nafıa mesarifatına kifayet edebileceği bedihi bulunmuş ...ğundan bade izin zikr olunan devair-i belediye meclisleri marifetleriyle hükm ve istifa ...acak ceza-yı nakdinin kem-a-kan devair-i belediyeye alınıp mehakim ve mecalis-i saire ...müyle alınacak ceza-yı nakdi hasılatının Mal Sandıkları'na teslimiyle Şehriyye Varidat ...veli'ne ibra ve kayıt olunması lüzumunun tamimen tebliğ ve tavsiyesi Divan-ı ...hasebat'tan ifade kılınmış ve bu babda vilayat-ı saireye tebligat-ı lazıme icra olunmuş ...ğıa vilayet-i celilerince dahi ol vechile ifa-yı muktezası siyakında terkim-i nemika-i sena-...iye ibtidar kılındı Efendim.
...9 Muharrem sene [12)89 ve fi 24 Şubat sene [1]288.

...Seyyid Mehmet Rüştü

* * *

183 (numru 1110, 38a)

...smele,
...brıs Ceziresi Mutasarrıflığı'na,
...re-i Askeriyye,

etli efemdim Hazretleri,
~e i~şa ?lunac~ koğuşun_ mesari_f-i keşfiyyesi bulu_ıan i~i bin üç ~z a~tm~ş kuruşun
s~;Cezıresı emvalınden tesvıye ve ıfası hakkında Maliyye-i Nezaret-ı Celılesı senedat-ı
a~l olunan matbu havale tahriratı resmiyyesiyle beraber leffen savb-ı vilayete irsal
n!iolmağla ifa-yı muktezası hususuna himem-i valası der-kar buyurulmak babında irade
ifu'indir.
il-Hicce sene [l]289 ve fi 12 Şubat sene [12]88.

eyin Avni
hür)

* * *

184 (numru 28, 38a)

s Mutasarrıflığı' na
-i Askeriyye,
etlü.Efendim Hazretleri,
şa Kışlası'nın münhedim nerd-banının icra-yı tamiriçin mesarif-i keşfiyyesi olan iki bin
beş kuruşun Kıbrıs Ceziresi emvalinden itası hakkında Maliyye-i Nezaret-i Celile'ye
kılınmış olmağla iktizasının icrası babında irade Efendi'mindir.
Muharrem sene [12]89 e fi 10 Mart sene [12]89.

yin Avni
hür)

* * *

185 (numru 18, 38a)

ret-i Bahriyye,
s Mutasarrıflığı 'na,
tlu Efendim Hazretleri,
ne-i İfaiiiyye'nin seksen sekiz senesi tahsisatına mahsuben Kıbrıs emvalinden muhavvel
aliğinden nakden gönderilen ve verilen havale mucibince ita kılınan akçenin miktarı
yyed olup fakat ledel-iktiza bazı mesarifat-ı Bahriyyeçin hariç ez havale-i emval
umeden akçe verilmiş ve senedatın henüz gönderilmemiş olmağla melhuz olduğundan
~;imerkumenin miktarı yekünü gösterilerek ve bundan havale-i ve bila havale-i nakd ,I
tlâ kılınmış ise tarih-i italarıyla miktar ve keyfiyyetleri beyan kılarak ve ashab-ı matlub
~şine tahsisat havalesi bakiyesi vikaye idüğü de henüz verilmemiş akçe var ise bodürlü
olunacak akçe Mal Sandığı 'nm borç demek ise de bunun dahi verilmiş hükmünde add
bir kıta defteri tanzim ve irsali hususunun savb-ı saadetleri izbarları Bahriyye-i
~ebesi'nden ifa olunmuş olmağla ber-vech-i muharrer icabı hususuna himmet
~eleri masraf buyurulmak siyakında terkim-i rakime-i muhalefete ibtidar kılındı. İrade
di'mindir.
6 Muharren sene [12]90 ve fi 13Mart sene [12]89.

za
hür)

* * *

186 (numru 46, 39a)218

Orijinal defterde 38a ve 38b nolu sayfalar boştur.

siMutasarrıflığı' na,
il'ü Efendim Hazretleri,
s Sancağı'nın seksen sekiz senesi şehr-i Kanun-ı Evvel tapu hasılatından ale'l-hesab
on üç bin dokuz yüz on beş kuruş dokuz paranın gönderildiğine dair 11 Zi'l-Hicce sene
9 tarihli ve otuz yedi numrulu varid olan tahrirat-ı valaları meali malum-ı sena-veri
meblağ-ı mezburbi'I-vürud tadad olunduk da tamam olmasıyla teslim-i vezne kılındığı
olbabda canib-i muhasebeden tanzim edilen memhur bir kıta ilmühaber leffen itare
mış olduğu beyanıyla tahrirat-ı mahsus-ı sena-veri terkimine ibtidar kılındı. Ol babda
irade Efendim Hazretleri'nindir.
Muharrem sene [12]89 ve fi 28 Şubat sene [12]88.

met Kani

* * *

187 (numru ...[219], 39a)

s Cezıresi'rıde Kanun-ı Evvel Sene 88 Tapu Hasılatı

13915 Kuruş

nız on üç bin dokuz yüz on beş kuruş dokuz paradır)

s Cezıresi'nin seksen sekiz senesi Kanun-ı Evvel'inde vukubulan tapu hasılatından ale'l-
b olarak on üç bin dokuz yüz on beş kuruş dokuz para irsal kılındığı fi 11 Zi'l-Hicce sene
89 tarihiyle müverrah cezire-i mezkur mutasarrıflığının varid olan tahriratında iş'ar
mış ve mebaliğ-i mezbur bi'l-vürud fi 10 Şubat sene (12]88 tarihiyle Defter-i Hakani
aret-i Celilesi veznesine teslim kılınmış olmağla keyfiyyet malum olmak için nezaret-i
kure muhasebesinden cezire-i mezkur tarafına işbu ilmühaber verildi.
0 Şubat sene (12]88

. *

188 (nuı:riru...[220], 39a)

siMutasarrıflığı'na telgraf,
nizam-namesine zeyl olmak üzere fi 5 Nisan sene [12]88 tarihli tahrirat ile gönderilen
bendi şamil matbu talimatın hükmü münfesih olmasıyla hal-i umum vilayetler aşarının
müzayede ve ihalesi ve idaresi hakkında fi 24 Mayıs sene [12]87 tarihli ve iki faslı
f~ersul talimat-ı matbuaya tevfik-i hareket buyurulması ihtar olunur.
tMart sene [12]89.

met Rüştü

* * *

189 (numru 29, 39a)

t,.iKıbrıs Defter-i hakani memurluğu'na,
~et-i Defter-i Hakani,
~bulacak tapu hasılatının ay başına bırakılmayıp beher hafta defter-haneye irsali canib-i
~ı Ali'den vülat-ı izam hazeratına emr u iş'ar ve taraf-ı hulasadan dahi bi'l-cümle
~sarrıflıklara 27 Zi'l-Hicce sene 12(88 tarihinde ha-tahrirat beyan ve izhar olunmuş olup
ak kendileriyle waiyyet-i ketebelerinin maaşları hasılat-ı mezkureden tesviye olunacağına

---

Orjinal defterde söz konusu hükmün numarası verilmemiştir.
Orjinal defterde söz konusu hükmün numarası verilmemiştir.

i itapu hasılatı varidatı böyle beher hafta gönderildiği halde zikr olunan maaşların en alınması lazım geleceği bazı Defter-i hak.ani memurları taraflarından sual uğundan iş'ar-ı sabık vechile hasılat-ı mezkurenin ol suretle hafta-be-hafta gönderilmesi ne halel getirilmeyip fakat son haftanın hasılatından zikr olunan maaşlar tesviyesine ezı miktarı alındıktan sonra mütebakisinin yine usul-ı vechile bila teehir defter-haneye umur-ı tabiiyyeden bulunmuş ol vechile ifa-yı muktezası zımnında işbu tahriratımızı i hükümete bi'l-erae ihtar-ı keyfiyyete himmet buyurmaları siyakında terkim-i rakime-i leb ibtidar kılındı.
Sa.fer sene [12]89 ve fi 9 Nisan sene [12]88.

yyid Mehmet Kani

* * *

190 (nurnru 39, 39b)

ele,
s Mutasarrıflığı' na,
et-i Defter-i Hak.ani,
tl.ü Efendim Hazretleri,
s,~ancağı'nın bin iki yüz seksen sekiz senesinde vukubulan yoklama hasılatından ale'l-~larak yalnız yetmiş bin kuruş paranın gönderildiğine dair 13 Şaban sene [12]89 tarihli Pi iki nuınrulu varid olan tahrirat-ı valaları meali malum-ı sena-veri olarak meblağ-ı ibi'l-vürud tadad olunduk da tamam olmasıyla teslim-i vezne kılındığı ifade ve ol {çanib-imuhasebeden tanzim olunan memhur bir kıta ilın ühaber leffen itare kılınmış ij:beyanıyla tahrirat-ı mahsusa-i sena-veri terkimine ibtidar kılındı. Ol babda emr ü l~EfendimHazretleri'nindir.
fyval sene [12]89 ve fı.28 Teşrin-i Sani sene [12]88.

yyid Mehmet Kani

* * *

191 (numru ... 221, 39b)

s Sancağı'ndan Eylül Sene [12]88 Yoklama Hasılatı

	Kuruş		Beyan	...
	70000		45000	Beşlik
	...		25000	Metelik
	...	Toplam	70000	...

z yetmiş bir kuruştur)

s Sancağı'nın seksen sekiz senesi Eylül'ünde vukubulan yoklama hasılatından ale'l- olarak ber mucib-i bala yetmiş bin kuruş para irsal kılındığı 13 Şaban sene [12]89 yle müverrah liva-i mezkur mutasarrıflığının varid olan bir kıta tahriratında iş'ar mış ve meblağ-ı mezburbi'l-vürud fi 24 Teşrin-i Evvel sene [12]88 tarihiyle Defter-i m Nezaret-i Celilesi veznesine teslim kılınmış olmağla keyfiyyet malum olmak için et-i mezkure muhasebesinden liva-i mezkur tarafına ilm ü haber verildi.
Ramazan sene [12]89 ve fi 24 Teşrin-i Evvel sene [12]88.

asebe-i Defter-i Hakani

---

ginal defterde söz konusu hükmün numarası verilmemiştir.

* * *

192 (nurnru 28, 39b)

Mfijtasarrıflığı'na,
Sf~r-asker,
JEfendimHazretleri,
Ordu-yı Humayunu'na mensub kıla'-ı hakaniyye Topcu Alayı'ndan Kıbrıs'ta bulunan ve Sekizinci Taburların idaresiçin haric-i ez havale ceste, ceste verilen iki yüz altmış bu defa asakir-i merkume tarafından istenilen yüz bin kuruş ki cem'an üç yüz altmış bin Kıbrıs Ceziresi emvalinden itası hakkında Maliyye Nezaret-i Celilesi'nden istihsal matbu havale-name tahrirat-ı resmiyyesiyle beraber leffen taraf-ı valalarına irsal olmağla ifa-yı muktezası babında irade Efendi'rnindir.
Muharrem sene [1]290 ve fi 10 Mart sene[12]89.

yid Hüseyin Avni

* * *

193 (numru 134, 40a)

Mutasarrıflığı'na,
Efendim Hazretleri,
[ayatta teşekkül eden Menafi Sandıkları'nın sermayeleri ahalinin say' ve ianeleriyle afgetirildiği ve bunların güşadından maksad zürra'-ı ahalinin esbab-ı ziraatini tedarik muhtaçolacakları akçeleri suhuletle istikraz ederek bir takım murabahacıların iyadi-i kurtarılmak maddesi olduğu halde mezkur sandıklarda teraküm eden mebaliğ o elere verilmeyüp başka yerlere sarf olunmağla yani bundan tüccar vesair erbab-ı iktidar e eylemekte olduğu ve muamelat-ı cariyyelerince daha bir takım su-i istimalatı vukua kte idüğü istihbar kılındığından mezkur sandıkların tahkik-i usul-ı idareleriyle nizam-ı nu haricinde ahval görülür ise men'-i lazımeden bulunduğundan iktizasına bakılmak bunlafa dair tahkikat-ı mükemmele icrasıyla hakikat-i halin iş'arı ve mezkur sandıkların te:şkilından beri sermayeleri ne miktara baliğ olmuş ve kimlere ve ne suretle ikraz muş olduğuna ve'l-hasıl bunların kaffe-i muamelatına dair muntazam birer bütcenin bi't-m serian irsali hususlarının menafi sandıkları bulunan vilayata bildirilmesi Şura-yı et Tanzimat Dairesi'nden ifade kılınmış ve mucibince keyfıyyet sair lazım gelen illere bildirilmiş olmağla iktiza-yı halin serian icrası siyakında şukka-i sena-veri mine ibtidar kılındı.
Muharrem sene [1]290 ve fi 19 Şubat sene [12]88.

net Esat
hür)

* * *

194{numru ...[222], 40a)

{~ Mutasarrıflığı'na,
~af-name,
~rt dokuz muvazenesine konulan maaşattan yüzde iki ve beş tenzil olunup olunmadığının ~iş'arı.
! Mart sene [12]89.

Orjinal defterde söz konusu hükmün numarası verilmemiştir.

net Rüştü

* * *

195 (numru 86, 40b)

Mutasarrıflığı Canib-i Valası'na,
et-i Cezayir-i Bahr-ı Sefid,
tlü Efendim Hazretleri,

et-i Tahrir Mümeyyizi Emin Efendi'nin Kıbrıs Ceziresi Mal Sandığı'ndan fazla mehuzu bi:nyüz kırk kuruşun istirdadıyla irsaline dair varid-i dest-i tekrim olan tahrirat-ı valaları iji muma-ileyhe havale olunduk da muma-ileyhin buraya tahvil-i memuriyyeti seksen J~nesi Nisan'ının ibtidasından ise de cezire-i mezkurede mah-ı mezburun yirmi beşinci J kadar ifa-yı memuriyyet edip muahharen cezire-i mezbure mümeyyizleri maaş-ı fsas olan bin dört yüz yirmi beş kuruş maaşı bin dokuz yüz kuruşa iblağ olunmuş ve ~ halefi olan Ahmet Efendi'ye ait olacağı hakkında olan Maliyye Nezaret-i Celilesi'nin ll vürud etmeksizin Tahrir Nezareti canibinden aldığı emir üzerine bu canibe azimet fe bu halde nısf maaş alınmak lazım gelmiş iken muma-ileyh maaş-ı sabıkı üzerine bi-gi.ha alız etmiş olduğundan ve halbuki buna dair tarafına varid olan emir-name iwee muma-ileyh Ahmet Efendi mahall-i memuriyyetine muvasalatına değin nısf maaş f,lazım geleceğinden mezkur bin dokuz yüz kuruşun yirmi dört günlüğü olan bin beş yüz ıuz kuruş otuz iki paranın nısfı olan yedi yüz elli dokuz kuruş otuz altı parası akdemce flmezkur bin yüz kırk kuruştan bi't-tevkifküsuru olan üç yüz seksen kuruş dört para bir senetle beraber teslim edilmeğle sened-i mezburla beraber taraf-ı valalarına gönderilmiş lifü'z-zikr bin yüz kırk kuruşu havi olan senedin bu tarafa irsali lazım geleceği ba-der-ifade ve ol vechile mezkur sened leffen meblağ-ı mezbur Nemçe acentesine teslimen ve itare kılınmış olmağla vüsulunde icabının ve sened-i mezkurun iade ve isrası hususuna m-i aliyyeleri der-kar buyurulmak babında emr ü ferman hazret-i men lehü'l-emrindir.
Ramazan sene [12]89 ve fi 14 Teşrin-i Sani sene [12]88.

erdarı~tVekil-i Vali-i Vilayet
M~hmet Emin

* * *

196 (numru ...[223], 40b)

-meab Şeriat-zeyyab Mevlana Nuh Naci Efendi kam-yab,
e't-tahiyyetü'l-vafiye inha olunur ki Kıbrıs livası dahilinde Leymesun Kazası Niyabet-i yyesi işbu sene tisa ve semanin ve mieteyn ve elf. Şevvalü'l-mükerremi gurresinden zat-ı et-i fetva-penahinin intihab ve tercih buyurulduklarına ve nezaret-i ammemize binaen mızdan cenab-ı şerifinize ihale ve tefviz olunmuştur. Gerektir ki kaza-i mezkuru gurre-i llureden bi'n-niyabe zabt idip beyne'l-ahali icra-yı ahkam-ı şer'-i aliye say' ve gayret ve ... olan muhallefat mevta-yı askeriyyenin mucib-i tahrir olanlarını tahrir ve terkim ve ne'l-verese bi'l-farizat'ş-şeriyye tevzi ve taksimi hususunda ihtimam ve dikkat eyleyesiz selam.

Fakir Arif Efendi-zade Mehmet Sıddık
El-Kadı Bi-Askeri Rumeli

* * *

197 (numru 89, 40b)

Orjinal defterde söz konusu hükmün numarası verilmemiştir.

M.Utasarrıflığı' na,
Sadaret-uzrna,
lü···Efendim Hazretleri,
ozası Kaymakamı Galib Bey'in oranın ab ve havasıyla adem-i imtizacından naşi vuku-ı yl.. yerine seksen sekiz senesi Teşrin-i Evvel'inin on sekizinden itibaren Kıbrıs u~dan Mehmet BahaeddinBey'in tayini taraf-ı saadetlerinden inha olunmuş ve canib-i a[ıJede'l-havale muma-ileyhin kaymakamlıkta kullanılmaları mukarrer ve sicil-i ahlakta ~ı~ımından bulunduğu der-kenar kılınmasıyla tasdik-i asalet memuriyyetiylekeyfıyyet f Nezaret-i Celilesi'ne bildirilmiş olmağla oraca da icabının icrasına himmet leri siyakında şukka-i muhibbi terkim kılındı.
Zi'l-Kade sene [12]89 ve fi 3 Kanun-ı Sani sene [12]88.

et R.üştü

* * *

198 (numru Keza 90, 40b)

M.utasarrıflığı 'na,
lü Efendim Hazretleri,
Ceziresi'nde kain Mağusa Kazası Kaymakamı İsmail .Ağa'mn adem-i ehliyyetine azliyle yerine Baf Kazası Kaymakamlığı'ndan istifa etmiş olan Galib Bey'in seksen senesi Kanun-ı Evvel'inin onundan itibaren tayin kılındığı taraf-ı saadetlerinden inha uş.ve canib-i teşrifata lede'f-havale muma-ileyhin sicil-i ahlakta mastur takımdan duğu der-kenar kılınmasıyla tasdik-i asalet memuriyyetiyle keyfiyyet Maliyye Nezaret-i si'ne bildirilmiş olmağla oraca da icra-yı icabına himmet eylemeleri siyakında şukka-i bi terkim kılındı.
Zi'}-Kade sene [12]89 ve fi 6 Kanun-ı Sani sene [12]88.

met Rüştü

* * *

199 (numru Merkez 12, 41a)

ele,
s Mutasarrıflığg na,
rraratlı Cetvel Tanzim Olunmak Üzere Canib-i Zabıtaya,
-i zabtiyyesi hakika-i derece-i lüzum ve ihtiyacından nakıs kalan mahaller asker yyesinin tefkihat-ı sabıkın sülüsü tecavüz etmemek üzere icabına göre tertib ve ilavesi -i Bab-ı Ali'den tamimen iş'ar buyurulmuş idi. Vilayet-i celilelerince mürettebat-ı rreresine ilave ne miktar asker-i zabtiyye terettüb ve istihdam olduğu şimdiye kadar ilmedi. Eğer mevcuduyla idarede mutlaka mümkün olmayıp da yarar şey ilave edilmiş nların ale'l-müfredat idadiyle maaş ve tayinat behalarının miktarını ve bade't-takayyüh n\.sekiz senesi ibtidasından ki mevcuduyla hal-i hazırının muvazenesini mübeyyen serian e~erinin tanzim ve irsali mütemennadır.
Kanun-ı Evvel sene [12]88.

met Sadık

* * *

200 (numru 981, 41a)

f Mutasarrıflığı' na,
&ıAskeri,

ülEfendim Hazretleri
Of~u-yı Humayunu'na mensub Kıbrıs Ceziresi Kale Topcuları'nın seksen sekiz senesi
k~için icab eden mebaliğin mukaddemce havalesi icra olunduğu halde muahharan
(çpcular mevcudu ziyadeleşmiş ve daha sonra bunlardan birazı diğer kıla'-ı şahaneye
In.iş ise de elli dokuz neferi kalarak mevcut kadime inzimam etmiş olduğundan işbu
pedide için lüzum görünen yetmiş altı bin beş yüz seksen yedi buçuk kuruşun cezire-
l~ malından havalesi bi'l-icra ol babda Maliyye Nezaret-i Celilesi'rıden istihsal olunan
~vale-name tahrirat-ı resmiyyesiyle beraber leffen taraf-ı valalarına irsal kılınmış
li?ve keyfiyyet kala-i mezkure zabitine tebliğ buyurulmak üzere ordu-yı mezkur
J~t"'i celilesi canib-i seniyyü'l-menakıb-ı alisine dahi arz ve iş'ar kılınmağla meblağ-ı
ün ba-sened-i mahsusa asker-i merkumeye itasıyla alınacak senedatın cetvele idhalen
celileye isrası hususuna himmet buyurmaları babında irade Efendi'mindir.
l-Kade sene [1]289 ve fi 26 Kanun-ı Evvel sene [12]88.

et Esat

* * *

201 (nuınru 13, 41a)

Mutasarnflığı 'na,
lü Efendim Hazretleri,
hasılatından kazalardan ne miktar akçe·toplanır ise ertesi haftaya bırakılmayıp hangi
hasılatıntan ise burasını.ve akçenin ecnasını mübeyyen bir Kıta Pusulası'yla beraber
ir:at-ı mahsusa sancaklara ve oradan dahi yine böylece bir hafta içinde kazalardan
sandıkda teraküm etmiş ne miktar akçe bulunur ise kezalik ertesi haftaya
lmayarak hangi kazaların hangi mah hasılatından ve ne cins akçesi bir kıta Muvazzah
sı'yla beraber doğruca defter-haneye irsal olunması ba-irade-i aliyye mukarrer olup bu
name ve emir-name-i sami ve muharrerat-ı sena-veri her tarafa iş'ar ve bir kaç kerrede
ve ihtar kılınmış olduğu halde yine bazı taraftan gönderilmekte olan akçenin suret-i
liyy~ti \j"yani yoklama veyahut daimi tapu hasılatından mı hangisi olduğu ve hangi
vukubulan varidattan olduğu tisyar olunan tahriratlar ile melfuf pusulalarında izah
adığından telgrafla suale mecburiyyet gelerek bu ise iki tarafı beyhude işgalden başka
ür-i maslahat dahi istinzam eylemekte .bulunmuş olmağla vech-i muharrer üzere iktiza
izahatın gönderilecek akçe tahrirat ve pusulalarında derciyle tekrar suale hacet
lmaması hususunun liva muhasebesine tenbihat-ı ekedenin icrası hususuna himem-i
eleri'masnıf'buyurulinak babında emr u irade Efendim Hazretleri'nindir.
Zitl-Xade sene [12]89 ve fi 27 Kanun-ı Evvel sene [12]88.

met Kani
ühür)

* * *

202 (numru 25, 41a)

ıs Mutasarrıflığı'na,
detlü Efendim Hazretleri,
ıs.Sancağı'nm seksen sekiz senesinde vukubulan yoklama hasılatından ale'l-hesab olarak
uz yüz bin kuruş paranın gönderildiğine dair 15 Şevval sene [12]89 tarihli ve otuz
ırulu varid olan tahrirat-ı valaları meali malum-ı sena-veri olarak mübelliği mezburbi'l-
id tadad olunduk da tamam olmasıyla teslim-i vezne kılındığı ifade ve ol babda canib-i
hasebeden tanzim olunan memhur bir kıta ilm u haber leffen itare kılınmış olduğu

sena-veri terkimine ibtidar kılındı. Ol babda emr ü irade

Kanun-ı Evvel sene [12]88.

il- il- -ll,

203 (numru ... 224 ,41b)

[12]88 Yoklama Hasılatı,

Kuruş	Beyan	…
10000	84000	Altılık
…	16000	Metelik
…	Toplam 100000	…

üz bin kuruştur)

Sancağı'mn seksen sekiz senesinde vukubulan yoklama hasılatından ale'l-hesab olarak yüz bin kuruş para irsal kılındığı fi 15 Şevval sene [12]89 tarihiyle müverrah liva-i mutasarrıflığının varid olan tahriratında iş'ar olunmuş ve meblağ-ı mezbur bi'b-vürud un-ı Evvel sene [12]88 tarihiyle Defter-i Hakani .Nezaret-i Celilesi veznesine teslim ş ,olmağla keyfıyyet malum olmak için nezaret-i mezkure muhasebesinden liva-i tarafınaişbu ilm ü haber verildi.
anun-ı Evvel sene [12]88.

ebe-i Defter-i Hakani

* * *

204 (numru ...225, 41b)

Mutasarrıflığı' na,
Teşrin-i Sani sene [12]88 tarihli telgraf-nameleri mealine nazaran Kıbrıs Topcu u'nun def-i zaruretleriçin tavizen akçe itası zaruri olup fakat alınacak senedatın iş'ar una değin tevkif olunması lazım gelir.
Teşrin-i Sani sene [12]88.

met Sadık

***

205 (numru 44, 41b)

rıs Mutasarrıflığı' na,
Celu Efendim Hazretleri,
Sancağı'nın seksen sekiz senesinde vukubulan yoklama hasılatından ale'l-hesab olarak yüz on bin kuruş paranın gönderildiğine dair 12 Zi'l-Kade sene [12]89 tarihli ve otuz rıumrulu varid olan tahrirat-ı valaları meali malum-ı sena-veri olarak meblağ-ı purbi'l-vürud tadad olunduk da tamam olmasıyla teslim-i vezne kılındığı· ifade ve ol liaa canib-i muhasebeden tanzim edilen memhur bir kıta ilmühaber leffen itare kılınmış

ıprjinal defterde söz konusu hükmün numarası verilmemiştir.
ıorjinal defterde söz konusu hükmün numarası verilmemiştir.

anıyla tahrirat-I mahsusa-i sena-veri terkimine ibtidar kılındı. Ol babda emr u irade azretleri 'nindir.
icce sene [12]89 ve fi 25 Kanun-ı.Sani sene [12]88.

ani

* * *

206 (numru ... [226], 41b)
cağı'nın Sene [12]88 Yoklama Hasılatından

Kuruş	Beyan-ı Ecnas	…
10000	20000	Sim Mecidiyye
…	72000	Beş lik
…	18000	Metelik
…	**Toplam 110000**	…

üz on bin kuruştur)

a~tağı'nın seksen sekiz senesinde vukubulan yoklama hasılatından ale'l-hesab olarak üz on bin kuruş para irsal kılındığı fi 12 Zi'l-Kade sene [12]89 tarihiyle müverrah ezkur mutasarrıflığının varid olan tahriratında iş'ar olunmuş ve meblağ-ı mezburbi'l- 11 Kanun-ı Sani sene [12]88 tarihiyle Defter-i Hakani Nezaret-i Celilesi veznesine ılınmış olmağla keyfiyyet malum olmak için nezaret-i mezkure muhasebesinden liva-i tarafına işbu ilm u haber verildi.
anhn-ı Sani sene [12]88.

* * *

207 (numru ... [227], 41b)
Mutasarrıflığı' na,
vesaj,k resm-i tahsil hasılatının seksen yedi senesi Mart'ı ibtidasından ve Ağustos ne kadar altı aylığının miktarını mübeyyen kaza-be-kaza defterinin tanzim ve irsali fi 22 zan sene [12]89 tarihli tahriratında bildirilmişti. Defter-i mezkur henüz vürud ığından sürat-i irsali ihtar olunur.
Şubat sene [12]88.

met Sadık

* * *

208 (numru 1032, 42a)
nele,
ıs Mutasarrıflığı 'na,
r~d Askeriyye,
l~~tlü Efendim Hazretleri,
ia-i Ordu-yı Humayunu'na mensub Sakız Kalesi topcuları mevcudunun muahharan hadd-ı ıpisine iblağından dolayı seksen sekiz senesine mahsuben mukaddema havalesi icra f,an mebaliğin adem-i kifayeti cihetiyle ilavesi lazım gelen yüz otuz üç bin kuruşun Kıbrıs ~esi malından havalesi icra ve ol bahtla Maliyye Nezaret-i Celilesi'nden istihsal olunan ~rat matbu havale-name ile beraber leffen valalarına irsal ve İsra kılınmış olmağla meblağ-

prjinal defterde söz konusu hükmün numarası verilmemiştir.
Clrjinal defterde söz konusu hükmün numarası verilmemiştir.

~. ba-senedat-ı mahsusa asakir-i merkumeye itasıyla alınacak senedatın cetvele lhazine-i celileye irsali babında irade Efendi'mindir.
Zi'l-Kade sene [12]289 ve fi 13 Kanun-ı Sani sene [12]88.

et Esat

* * *

209 (nuınru 43, 42a)

Mutasarrıflığı' na,
lü Efendim Hazretleri,
Sancağı'nın seksen sekiz senesi Teşrin-i Sani tapu hasılatından ale'l-hesab olarak on n (:lli kuruş on sekiz paranın gönderildiğine dair 29 Şevval sene [12]89 tarihli ve otuz mrulu varid olan tahrirat-ı valaları meali malum-ı sena-veri olarak meblağı mezbur bi'I- ta dad olunduk da tamam olmasıyla teslim-i vezne kılındığı ifade ve ol babda canib-i sen neden tanzim edilen memhur bir kıta ilm ü haber leffen idare kılınmış olduğu ıyla tahrirat-ı mahsusa-i sena-veri terkimine ibtidar kılındı. Ol babda emr ü irade im Hazretleri 'nindir.
Zi'l-Kade sene [12]89 ve fi 11 Kanun-ı Sani sene [12]88.

net Kani

* * *

210 (numru ...[228], 42a)

Sancağ'ndan Teşrin-i Sani Sene [12]89 Tapu Hasılatı

Kuruş	Para	...
15050	18	Metelik

z on q,eş bin elli kuruş on sekiz paradır)
Sancağ'nın seksen sekiz Teşrin-i Sani'sinde vukubulan tapu hasılatından ale'l-hesab k on beş bin elli kuruş on sekiz para irsal kılındığı fi 29 Şevval sene [12]89 tarihiyle errah Iiva-i mezkur mutasarrıflığının varid olan tahriratta iş'ar olunmuş ve meblağı bur Fbilvürud fi 4 Kanun-ı Sani sene 88 tarihiyle Defter-i Hakani Nezaret-i Celilesi ~ine teslim kılınmış olmağla keyfiyyet malum olmak için nezaret-i mezkure /
beşinden Iiva-i mezkur tarafına işbu ilmühaber verildi.
Kanun-ı Sani sene [12]88

* * *

211 (numru ...[229], 42a)

Mutasarnflığı na,
Ceziresi'nin seksen sekiz senesi malından gayr-ı ez havalat ve mesarifat fazlasıyla n seneler bekayası emvalden matlub-ı hazine görünen mebaliğden şimdiye kadar ulan irsalata nisbetle bekayası külliyetli görünüyor sene hitamına şunda bir kaç gün ğı ve hazinenin şu aralık akçece müzayakası beyandan müstağni bulunduğu cihetle ata fevka'l-gaye ikdam ve gayretle bir de ne yapılırsa yapıldığı müddet-i kalile zarfında Jetli akçe irsal olunması hassetsen rica olunur.
Şubat sene [1]288.

---

[228] Final defterde söz konusu hükmün numarası verilmemiştir.
[229] Final defterde söz konusu hükmün numarası verilmemiştir.

t Rüştü

* * *

212 (numru ... [230,] 42b)

Mutasarrıflığı'na,

name,

ieziresi'nde bulunan. elviye Mal Sandıkları'na geçen seksen yedi senesi Mart'ı ifelah Şubat'ı gayetine kadar bir sene zarfında ceman ne mikdar akçe dahil olunmuş ise ;val tasrih edilmeyerek ve yalnız akçenin cinsleri yani altın ve gümüş meskukat-ı ¥Ye ve ecnebiyyeden her birinin cinsi ayrı ayrı bir kalem olarak vaz ile pusulası serian zım irsal olunması.

anın-ı Sani sene [12]88.

et Sadık

* * *

213 (numru ... [231,]42b)

Mutasarrıflığı'na,

name,

leziresi'nin seksen dokuz bütcesinden muharreren varidat miyanına sene-i merkumede Jynacak emlak ile esnaf temettuatından mesarif-i tahririyye mukabele bir defalık iplunacak fazla vergi için akçe konulmuş ise müfredatının ve konulmadığı takdirde lezkure içinde tahminen. ne kadar mahallin tahriri icra olunur ve oralardan mesarif-i fe mukabele ne kadar akçe husule tahmin edilir ise müfredatının başka ve mesarif-i lye mukabil seksen sekiz senesinde tahsili fi 9 Mart sene [1]288 tarihinde bildirilen fe mahsuben mezkur bütceye bir şey konulmuş ise kezalik müfredatının başka olarak i'arı ihtar olunur.

un-ı Sani sene [12]88

et Sadık

* * *

214 (numru ... [232,] 42b)

Mutasarrıflığı'na,

af-name,

et; i .celileleri ağnam rüsumunun seksen sekiz senesine mahsuben emanet idaresinin Natran kazası görünüp bu ise hüsn-i idare yolunda mahallince icra olunan tedabir ve -i ınezkure asarından olduğu gibi seksen dokuz ağnam rüsumunun dahi sabıkına bakat edecek suretle Emanet İdaresi himem-i devletlerinden muntazır olmağla ana göre denesbab ve levazım-ı idarenin nihayesi ihtar olunur.

Kanun-ı Evvel sene [1]288.

* * *

215 (numru ... [233,] 42b)

Jn,al defterde söz konusu hükmün numarası verilmemiştir.
l'inal defterde söz konusu hükmün numarası verilmemiştir.
(~al defterde söz konusu hükmün numarası verilmemiştir.
ı.inal defterde söz konusu hükmün numarası verilmemiştir.

masarrıflığı'na,
name,
Jahiha furuhtunun bey'iyyesi suret-i .maktuadan bi'l-münakasa zuhur edecek taliplere ft,buraca mansur idüğünden oracalarda bu yolda· tesviye-i maslahat kabil olup (ğının bildirilmesi zımnında fi 22 Haziran sene [1]288 tarihli tebligat-ı umumiyye icra tş ise de evrak-ı sahiha-i mezkurenin böyle. maktuan satılmasında ahiren mahzur ~ olunarak bunun kema fi's-sabık yüzde on bey'iyyesinin tesviyesiyle ve marifet ve et-ihükümetle satılması lazım geldiğinden oraca evrak-ı sahiha-i bey'iyye hakkında olan tagayyür edilmemesi ve fazla fiyatla .varaka-i sahiha satılmayıp sürümünün tezyidi ının istikmal edilmesi mütemennadır .
Kanun-ı Sani sene [1]288.

met Sadık

* * *

216 (numru ... [234], 43a)

s Sancağı Eylül sene 88 Tapu Hasılatı,

Kuruş	Para	...
7664	37	Beşlik

yedi bin altıyüz altmış dört kuruş otuz yedi paradır)

Sancağı'nın seksen sekiz senesi Eylül'de vukubulan tapu hasılatından ale'l-hisap /yedi bin altı yüz altmış dört kuruş otuz sekiz para irsal kılındığı 28 Şaban sene [12]89 ile muvarrah mezkur mutasarlığından varid olan tahrirat iş'ar olunmuş ve meblağ ~ bi'l-vürud fi 14 Teşrin-i Sani sene [12]88 tarihiyle defter-hanenin nezaret-i celilesi ine teslim kılınmış olmağla keyfiyyet malum olmak için mezaret-i ... [235] işbu ilm ü verildi.
Ramazan sene [12]89 ve fi 14 Teşrin-i Sani [12]88.

* * *

217 (nuınru 41, 43b)

detlü efendi Hazretleri,
s Sancağı'nın bin.ikiyüz seksen sekiz senesi Eylül'ünde vukubulan tapu hasılatının ale'l-p olarak yedi bin altı yüz altmış dört kuruş otuz sekiz paranın gönderildiğine dair 28 an [12]89 tarihiyle ve yirmi üç numrulu varid olan .tahrirat-ı valaları meali malum sene- olarak meblağ-I mezbur bi'l-vürud ve tadad olunduk da tamam olmasıyla teslim-i vezne ığı ol babda canib-i muhasebeden tanzim olunan memhur bir kıta ilm ü haber leffen ~ılınmış olduğu beyanıyla tahrirat-ı mahsusa sena-veri terkimine ibtidar kılındı. Ol babda irade Efendim Hazretleri' nindir.
{Şevval sene [12]89 ve fi 2 Kanun-ı Evvel sene [12]88.

met Kani

* * *

218 (numru 38, 44a)

mele,

Orjinal defterde söz konusu hükmün numarası verilmemiştir.
Orjinal defterde söz konusu kelime silik olduğundan çevirisi yapılamamıştır.

ane-i Hakani,

f,EfendimHazretleri,

iancağı'nın bin iki yüz seksen sekiz senesi Ağustos'unda vukubulan yoklama flan olarak ale'l-hisab kırk sekiz bin kuruş gönderildiğine dair selh-i Receb sene ~hli ve yirmi numrulu varid olan tahrirat-ı valalarının meali malum-ı sena-veri ieblağ-ı mezbur bi'I-mevrud tadad olunmakta tamam olmasıyla teslim-i vezne Fifade ve ol babda canib-i muhasebeden tanzim olunan memhur bir kıta ilm ü haber ~e kılınmış olduğu beyanıyla tahrirat-ı mahsusa-i sena-veri terkimine ibtidar kılındı. fi'emrü irade Efendim Hazretleri'nindir.

aban sene [12]89 ve fi 8 Teşrin-i Evvel sene [12]88.

t Kani

* * *

219 (numru ,.. [236], 44a)

Sancağı Ağustos Sene [12]88 Yoklama Hasılatı,

Kuruş_	Beyan	...
4.8000	18000	Sim Mecidiyye
...	30000	Alınan
...	Toplam 48000	

Sancağı'mn seksen sekiz senesi Ağustos'unda vukubulan yoklama hasılatından ale'l- olarak yalnız kırk sekiz bin kuruş irsal kılındığı selh-i Receb sene [12]89 tarihiyle rah liva-i mezkur mutasarrıflığının varid olan bir kıta tahriratında iş'ar olunmuş ve ğ-ımezbur bi'l-vürud fi 7 Teşrin-i Evvel sene [12]87 tarihiyle Defter-i Hakani Nezaret-i si veznesine teslim kılınmış olmağla keyfıyyet malum olmak için nezaret-i mezkure sebesinden liva-i mezkur tarafına ilm u haber verildi.

Şaban sene [12}89ve fi 7 Teşrin-i Evvel sene [12]88.

asebe-i Defter-i Hakani

* * *

220 (numru ... [237], 44a)

m-ı Kıbrıs Mutasarrıflığı'na Telgraf-name,

sen dokuz bütcelerinin vaktiyle irsali mukaddem ve muahhar yazılmış idi. Bunun mmiyyeti tekrar ihtar olunur bir de vilayetler idaresinin hal-i sabıkına ircaı sırada Alay leri'nin ibkası ve bazı yerler zabtiyyelerinin tezeyyüdü gibi doğrudan doğruya canib-i -ı Ali'den verilen mezuniyyet üzerine muvazene haricinde istihdam olunarak henüz ne-i emr-i resmisi gelmemiş olan asker ve memur maaşlarıyla mesarif-i sairenin bütceleri aliyle beraber mülahazatında sebeb-i tezayüdüyle Bab-ı Ali'den mebus emrin tarihi terilmesi lazımdır.

19 Teşrirı-i Sani sene [1]288.

hmet Sadık

* * *

221 (numru ... [238], 44a)

Orjinal defterde söz konusu hükmün numarası verilmemiştir.

Orjinal defterde söz konusu hükmün numarası verilmemiştir.

...ta Telgraf-name,
...esi jfat-ı muhasebe ve havalat-ı mukayyededen ma-ada taviz suretli ...lar dahi verildiği tahkik olunduğu ve bu tavizat oraca dahi var ise ...erilmiş olsun ve gerek mahallince ita olunmuş bulunsun miktarının ...emr .ü reyleriyle ve sildiğinin tasrihli her sancaktan birer kıta ziri ...terinin serian celb ve irsali ve şayet kazalar Mal Sandıkları dahi öyle ...ilmiş ise anların dahi bi't-tahkik ber-vech-i müfredat defter-i ...is bali rnütemennadır.
...]288.

* * *

222 (numru ... 239, 44a)

...e, Kıbrıs, Zor Mutasarrıflıkları'na,
...hallerince terkimi lazım gelen poliçesinin sabıkı misillü tanzimiyle ...Evvel ihtidasında hal yola çıkarılması şimdeden tavsiye ve ihtar

...]288.

* * *

223 (numru 35, 44b)

...\.~-1~'L ~~~~'\\. ~~\.."1.., ~~'\\.~i\. h~~\.~~~'\\.~ 'N.~~~~'\\. t\.~~'o.\\.'ə..'\ʔsS"\.-
...ak otu'Z. clört bin clolmz fez on a\\.l kuru~ on üç 1_:ıatamn %Önclet1\cl1%,\l\.e cla.\.1 \ 9 Rec.e\:ı
...]289 tarihli ve on dokuz numrulu tabrirat-ı va.laları meali malum-ı sena-veri olarak ...ağ-ı mezbur bi'l-mevrud tadad olunduk da tamam olmasıyla teslim-i vezne kılındığı ...e ve ol babda canib-i muhasebeden tanzim olunan memhur bir kıta ilm u haber leffen ...e kılınmış olduğu beyanıyla tahrirat-ı mahsusa-i sena-veri. terkimine ibtidar kılındı. Ol ...da irade Efendim Hazretleri'nindir.
...14 Şaban sene [12)89 ve fi 5 Teşrin-i Evvel sene [12]88.

...hmet Kani

* * *

224 (numru... 240, 44b)

...brıs Sancağı'nın Ağustos [12]88 Tapu Hasılatı,

Kuruş	Para	...
34916	13	Metelik

...~rjinal defterde söz konusu hükmün numarası verilmemiştir.
...~rjinal defterde söz konusu hükmün numarası verilmemiştir.
...Qı:jinal defterde söz konusu hükmün numarası verilmemiştir.

Sancağ'nın. seksen sekiz senesi Ağustos'unda vukubulan tapu hasılatından ale'l-hisab il~lfuf pusula mucibince otuz dört bin dokuz yüz on altı kuruş on üç paranin irsal ilfi 19 Receb sene [12]89 tarihli varid olan liva-imezkur mutasarrıflığının tahriratında yuru lmuş ve meblağı mezbur bi'l-vürud fi 21 Eylül sene [12]88 tarihiyle Defter-i Nezaret-i Celilesi veznesine teslim kılınmış olmağla keyfiyyet malum olmak için !flakani Muhasebesi'nden liva-i mezkur tarafına ilmühaber verildi.
~:Receb sene [12]89 ve fi 21 Eylül sene [12]88.

be-i Defter-i Hakani

* * *

225 (numru 37, 44b)

~utasarrıflığı'na,
ifEfendim Hazretleri,
iancağı'nın bin iki yüz seksen sekiz senesinde vukubulan yoklama hasılatından ale'l-lar·ak yalnız yüz bin kuruş gönderildiğine dair 16 Receb sene [12]89 tarihli ve on sekiz lu varid olan vekil-i valalarının tahriratı meali malum-ı sena-veri olarak meblağ-ı r bi'l-vürud tadad olunduk da tamam olmasıyla teslim-i vezne kılındığı ifade ve ol canib-i muhasebeden tanzim olunan memhur bir kıta ilmühaber leffen idare kılınmış beyanıyla tahrirat-ı mahsusa-i sena-veri terkimine ibtidar kılındı. Ol babda emr ü irade m Hazretleri'nindir.
'ban sene [12]89 ve fi 5 Teşrin-i Evvel sene [12]88.
f.

et Kani

* * *

226 (numru ... [241], 44ab

s Sancağı'nın [12]89 Yoklama Hasılatı,

Kuruş	Beyan	…
100000	10000	Sim Mecidiyye
…	90000	Alınan
…	To ulam 100000	…

s Ceziresi'nin seksen sekiz senesinde vukubulan yoklama hasılatından ale'l-hisab olarak uf pusula mucibince yalnız yüz bin kuruş irsal kılındığı fi 16 Receb sene [12]89 tarihiyle ernah canib-i livadan varid olan bir kıta tahriratta iş'ar olunmuş ve meblağ-ı mezbur bi'l-d fi 21 Eylül sene [12]88 tarihiyle Defter-hane-i Hakani Nezaret-i Celilesi veznesine m kılınmış olmağla keyfiyyet malum olmak için Defter-i Hakani Hazinesi'nden liva-i kur tarafına ilm u haber verildi.
lh-i Receb sene [12]89 ve fi 21 Eylül sene [12]88.

asebe-i Defter-i Hakani

* * *

227 (numru ... [242], 44b)

s Mutasarrıflığı'na Telgraf-I Maliyye,

Orjinal defterde söz konusu hükmün numarası verilmemiştir.
Orjinal defterde söz konusu hükmün numarası verilmemiştir.

Şubat sene [12]88 tarihli telgraf-nameleri cevabıdır. Topcu asakiri için istenilen üç iş, bin kuruşun havale-namesi gönderileceğinden vusulüne kadar asakir-i merkumenin n vikayesi lazım gelir.
sene [12)89.

Rüştü

* * *

228• (numm36, 45a)

i Defter-hane-i Hakani,
Mutasarrıflığı'na,
~\)Efendim Hazretleri,
Sufucağı'nın bin iki yüz seksen sekiz senesinde vukubulan yoklama hasılatından ale'l-tak yalnız otuz bin kuruşun gönderildiğine dair fi 6 C sene [12]89 tarihli ve on beş fv-arid olan tahrirat-ı valaları meali malum-ı sena-veri olarak meblağ-ı mezbur bi'l-fad olunduk da temam olmasıyla teslim-i vezne kılındığı ifade ve ol babda canib-i ~den tanzim olunan bir kıta memhur ilm u haber leffen idare kılınmış olmağla mahsusa-i sena-veri terkimine ibtidar kılındı. Ol babda emr ü irade Efendi'mindir.
~an sene [12)89 ve fi 5 Teşrin-i Evvel sene [12]88.

et Kani

* * *

229 (numru ... 243, 45a)

Sancağı'nın sene [12)88 Yoklama Hasılatı,

Kuruş	…
30000	Metelik

Sancağı'nın seksen sekiz senesinde vukubulan yoklama hasılatından ale'l-hisab olarak f pusula mucibince ber mucib-i bala otuz bin kuruş irsal kılındığı fi 6 Cemaziye'l-Ahir [12)89 tarihiyle canib-i livadan varid olan bir kıt'a tahriratta iş'ar olunmuş ve meblağ-ı bur bi'l-vürud fi 23 Eylül sene [12]88 tarihiyle Defter-hane-i Hakani Nezaret-i Celilesi esine teslim kılınmış olmağla malum olmak için Defter-i Hakani Muhasebesi'nden liva-i kur tarafına ilm u haber verildi.
Şaban sene [12]89 ve fi 23 Eylül sene [12]88.

hasebe-i Defter-i Hakani

* * *

230 (numru 34, 45a)

rıs Mutasarrıflığı'na,
etlü Efendim Hazretleri,
Irıs Sancağı'nın bin iki yüz seksen sekiz senesinde vukubulan hasılatından ale'l-hisab lak otuz beş bin altmış beş kuruş gönderildiğine dair 22 C. sene [12]89 tarihli ve on yedi pulu varid olan tahrirat-ı valaları meali malum-ı sena-veri olarak meblağ-ı mezbur bi'l-'u.d tadad olunduk da tamam olmasıyla teslim-i vezne kılındığı ifade ve ol babda canib-i uhasebeden tanzim olunan memhur iki kıta ilm u haber leffen idare kılınmış olduğu

f Orjinal defterde söz konusu hükmün numarası verilmemiştir.

~a tahrirat-ı mahsusa-i sena-veri terkimine ibtidar kılındı. Ol babda emr u irade m(Hazretleri 'nindir.
l~an sene [12]89 ve fi 2 Teşrin-i Evvel sene [12]88.

liKani

* * *

231 (numru ...[244], 45a)

Sancağı'nın sene [12]88 Yoklama Hasılatı,

Kuruş	Denniyan	...
27000	5065	Metelik
...	30000	Beşlik
...	Toplam 35065	...

~ancağı'nın seksen sekiz senesinde vukubulan yoklama hasılatından ale'l-hisab olarak l~I:pusula mucibince yalnız yirmi yedi bin kuruş irsal kılındığı fi 22 C sene [12]89 l~müverreh varid olan liva-i mezkur mutasarrıflığının tahriratında iş'ar buyiırulmuş ve ~-ı mezbur bi'l-vürud fi 26 Ağustos sene [12]88 tarihiyle Defter-i Hakani Nezaret-i .1 veznesine teslim kılınmış olmağla keyfiyyet malum olmak için Defter-i Hakani !tbesi'nden liva-i mezkur tarafına ilmühaber verildi.
i~ceb sene [12]89 ve fi 26 Ağustos sene [12]88.

sebe-i Defter-i Hakani

* * *

232 (numru ...[245], 45a)

stsancağı'nın Sene [12]88 Tapu Hasılatı,

~ühış	Denniyan	Beyan	
8065	35065	5065	Metelik
...	...	30000	Beşlik

ts Sancağı'nın seksen sekiz senesi Temmuz'unda vukubulan tapu hasılatından ale'l-hisab k melfuf pusula mucibince sekiz bin altmış beş kuruş irsal kılındığı fi 22 Ra. sene [12]89 ti Uyle müverrah varid olan liva-i mezkur mutasarrıflığının tahriratında iş'ar buyurulmuş ve ~ğ-ı mezbur bil-vürud fi 26 Ağusto sene 88 tarihiyle Defter-hane-i Hakani Nezaret-i l~si veznesine teslim kılınmış olmağla liva-i mezkur mutasarrıflığına malum olmak için i'·haber verildi.
Receb sene [12]89 ve fi 26 Ağustos sene [12]88.

ihsebe-i Defter-i Hakani

* * *

233 (Adetjnumru] 33, 45b)

lls Mutasarrıflığı 'na,
zaret-i Defter-hane-i Hakani,
detlü Efendim Hazretleri,

Orjinal defterde söz konusu hükmün numarası verilmemiştir.
Orjinal defterde söz konusu hükmün numarası verilmemiştir.

...nın bank şubelerine teslimiyle alız olunacak senedatın nakit ...efter-haneye irsali ve şubeye baid mahaller hasılatının kem-a-kan ...hakkın.da Maliyye Nezaret-i Celilesi'nden isiar kılınan tahriratın ...l-Ahir ıe.el\.e \\'l\~C)an\\\\. .\'a.m:\.i.a\-\. ıe.ena-~en. \.\e cam.'o-\. ~a\a\at:ma ...şub);~ıs.\. ~\"ffi..'a.'3'<m. "ffi:.'<ID.~\ei.C.el\. c.e~i.~e1e ~Ç)l\.C.en\.el\. \.a\-.l\l ~ıe.-\a\."\. ...'i\.e \.1ıe.a\ 1J\\l1.\ID.~\a 1J\C.\l¥,\ll\.C.'o:i.\. 'oac.e-"ffi..a ~Ç)l\.C.ei.\.\ece~ 1J\'o:i.\. ~IJ\\.~e\ei. ...üç günden zi-yade vade konulmaması ihtarım mutazammın 2() Cemazi-ye'\- ...12]89 tarihli tamimen yazu'an tahrirat üzerine b.asılat-ı mezkure bank şubelerine ...nmayıp poliçe suretiyle mi gönderileceği bazı mahallerden sual olunmuştur. ...an tastir ve tesyir olunan mezkur tahrirat-ı umum sırasında her tarafa gönderildiği ...ln savb-ı alilerine dahi irsal kılınmış olduğundan bunun hükmü olmayup salifül- ...f::"Rebiü'l-Ahir tarihli tahrirat-ı sena-veride gösterildiği veçhile bank şubeleri olan ...ı,ıhasılatının şubelere teslimen ve şubelere baid mahaller hasılatının postaya tevdian ...linesi· usulünün meriyyül-icra tutulması hususuna himem-i samileri masruf ...mak babında emr u irade Efendim Hazretleri'nindir,

...ban sene [12]89 ve fi 26 Eylül sene [12]88.

...et Kani

* * *

234 (nunıru 7, 45b)

...Mutasarrıflığı'na,

...U Efendim Hazretleri,

...de-i aliyye tapu ve yoklama hasılatının hafta-be-hafta defter-haneye irsal ve ber mucib-i ...usülünü mutazammın Defter-i Hakani Muhasebesi'nden iktiza eden ilmühaberin bila ...6'ahallerine .isbal olunması mukarrer olduğundan şayet muhasebeden mezkur ilm ü ...ler tehir olunup vaktiyle gönderilmediği halde keyfıyyetin ha-telgraf taraf-ı sena-veriye ...ve şayed teehhür eder de gönderilmez ise vistihsaline kadar tekid ve izbarı iktiza ...ğindenjinucibince icra-yı muktezası hususuna himem-i aliyyeleri der-kar buyurulmak ...da emr u irade Efendim Hazretleri 'nindir.

...Şaban sene[12]89 ve fi 24 Eylül sene [12]88.

...met Kani

* * *

235 (numru 318, 45b)

...t Mutasarrıflığı 'na,

...f+.i Bahriyye,

...ltiü Efendim Hazretleri,

...In·· sekiz senesine mahsuben Kıbrıs Ceziresi'ne gönderilmiş olan kömürden Tuzla ...Jsi'nde İzzeddin vapur-ı humayununa verilen iki bin seksen beş kantar on dört kıyye ...·~· için alınan senedde noksan gösterilen seksen beş kantar on kıyye kömürün alman ...~i dahi irsal kılındığına dair 9 Cemaziye'l-Evvel sene [12]89 tarihiyle müverrehan ...füid eden tahrirat-ı behiyyeleri Bahriyye Meclisi'ne lede'l-havale vapur-ı mezkure ita ...lb iki bin seksen beş kantar kömürün dahi-vapur-ı mezkurun devr-i harç muhasebesinden ...bın kantar olarak mahsubu icra olunduğundan şu hale nazaran mezkur seksen beş kantar ...mürün dahi vapur-ı rnezkura zimmet kaydının icrası emr-i tabi olup fakat mukaddema ...derilen pusulada cezire-i merkumeye irsal kılınan kömürden noksan zuhur ettiği gösterilen ...toprak nev'inden olup istimale gayr-ı şayan bulunduğu muharrer bulunan ceman üç yüz ...ksan beş kantar kırk iki kıyye kömürün senedi olmadıkça kabulü uyamayacağından iktiza

inde icabına bakılmak üzere mezkuru'l-mikdar kömürün memurına
keyfi.yyetin savb-ı saadetlerine izbarı lazım geleceği ifade olunmuş
dur.

* * *

236 (Adet [numru] 9, 46a)

Mutasarrıflığı'na,
i Hakani ye iade olunmuştur)
i Defter-hane-i Hakani,
lü Efendim Hazretleri,
i hakani memurlarının hasbe'l-icab tebdiliyye yerlerine diğerlerinin tayini lüzumunda
ten ve bunların maiyyet katipleriyle kaza tapu ve yoklama ketebesinin dahi meclis-i
intihab ve kefalete rabtıyla icra-yı memuriyyetleri kaide-i müttehaze iktizasından
ndan ol veçhile ifa-yı icabıyla asaletlerinin icrası zımnında vukubulan iş'ara cevaben
~an yazılan telgraflarda beyne'l-halef ve's-selef devr ü teslim ve ruyet-i muhasebe
teberriyye-i zimmet etmeksizin sabıkı bir yere salıverilmemesi ve zimmeti tebeyyün
.kendilerinden veyahut kefillerinden tahsil ve istifa ve haklarında muamele-i
~enin dahi ifa kılınması kaidesi gösterilmekte olup halbuki telgrafla olunan
i~ratın gayet münhasır olması irade-i aliyye iktizasından bulunmuş olmağla bundan
ö makule tebeddül vukuunda keşide buyurulacak telgraflara cevaben taraf-ı acizeden
f~K telgraflarda kaide-i mezkureyi tezkir ile ibarat-ı sairenin dercinden sarf-ı nazar
5ağından bu ibaratın yazılmamasından dolayı kaide-i mezkurenin icrasında kusur
ık lazım gelmeyip kema fi's-sabık usul-ı mezkurenin bi-tamamiha icrası iktiza
ğinden ana göre ifa-yı muktezası hususuna himem-i aliyyeleri masruf buyurulması
nin şimdeden ihtarı ibtidar olunmuştur. Ol babda emr u irade Efendim Hazretleri'nindir.
Şabap-seneff12]89 ve fi 8 Teşrin-i Evvel sene [12]88.

met Kani

* * *

237 (numru 10, 46a)

ıs Mutasarrıflığı'na, I/
detlü Efendim Hazretleri,
Zi'l-Hicce sene [12]88 tarihli tahrirat-ı aciza-neme münhasır feramin-name-i sami
unda bulunan tezkere-i mufassala-i sena-veri suretinde beyan olunduğu veçhile yoklama
{plerinin mesarif-i zaruriyyelerinden olmak ve sonra ondalıklarına mahsubuicra kılınmak
feişe mübaşeretlerinde beşer yüz kuruşun ale'l-hisab suretiyle Mal Sandığı'ndan ha-senet
~en itasıyla kazada yoklama işi sülüs dereceye vardığı gelecek defterlerden lede't-
~yyünketebe-i muma-ileyhime daha beşer yüz ve işin diğer yani ikinci sülüsü hitamında
Rtekrar beşer yüz kuruşun kezalik ba-sened itası mukarrer ise de bunlar daima seyyar olup
:yerilecek ale'l-hisablar mesarifat-ı vakıalarına kifayet etmediği ve vücuda getirdikleri
~ılattantaraflarına ait olan ondalıklar dahi şehri hasılat icmal defterleri Meclis-i İdare'den
f.-temhir defter-haneye gönderilmedikçe kendilerine verilmediği cihetle zaruret
~diklerinden dolayı sızlanmakta oldukları memurin-i muma-ileyhimin iş'arat-ı vakıa-ı
~tevaliyyesindei{'anlaşılmakta olmasıyla icabı lede't-teemmül bundan böyle zikrolunan üç
ifada beşer yüz kuruş tavizin itasından sarf-ı nazar ile ketebe-i muma-ileyhimin vücuda
~irmiş olacakları hasılattan beher mah ne mikdar tahsilat vukubulur ise ol malım ahirinde

nsilattan taraflarına ait olan ondalığın nısfı ita olunup nısf-ı diğeri kema fi's-sabık mezkurenin bi't-tamam tahsiliyle defterleri tanzim ve temhir ve maa hasılat defter- tesyir olunduktan sonra verilmesi ve bu halde kaide-i sabıka üzere ketebe-i muma- şimdiye kadar Mal Sandıkları'ndan tavizen ale'l-hisab olarak her defasında beşer rus itibariyle ne miktar. akçe verilmiş ise evvel-be-evvel ondalıklardan bi'l-mahsub ~tları kapattırılması tensib kılınmış olmağla bade izin ol veçhile ifa-yı muktezasına lemucibince icra-yı iktizasının kazalar kaymakamına dahi beyan ve tefhimi hususuna -i aliyyeleri der-kar buyurulmak babında emr u irade Efendim Hazretleri'nindir.
aljan sene [12]89 ve fi 14 Teşrin-i Evvel sene [12]88.

et Kani

* * *

238 (numru 8, 46a)

Mutasarrıflığı' na,
ilü Efendim Hazretleri,
Defter-i hakani memurları yoklamasını icraya mübaşeret etmiş oldukları karye ve ayı henüz itmam etmeksizin hasbe'l-icab infısalleri vukubulur ise ol misillü yoklaması mam olan karye ve kasabalar hasılatının ondalığı salifü'z-zikr infısal eden memura mı yerine tayin kılınan halefe ait olacağını sual ettiklerinden işbu infısal etmiş olan rların yoklamasını icra ettikleri karye ve kasabalardan itmam etmiş oldukları yerlerin atından verilmesi lazım gelen ondalık kendilerine ait olmak lazım gelip bunların hin-i allerinde ol veçhile hesabları ruyet olunarak hasılat-ı mezkurenin akçesi tahsil olunmuş nun ondalıklarının itası ve henüz tahsil olunmamış ise tamamen tahsil olunduğu zaman fJ.~ım geleceğinden ol veçhile icabının icrası hususuna himem-i aliyyeleri der-kar utulmak babında emr ü irade Efendim Hazretleri'nindir.
4 Şaban sene [12]89 ve fi 5 Teşrin-i Evvel sene [12]88.

hmet Kani

* * *

239 (nuınru ...[246], 46b)

ayet-i Cezayir-i Bahr-ı Sefid,
adetlü Efendim Hazretleri,
lfıs kılaı mevcudesinden mukaddema celb eden mayelik toplar için mahalli emvalinden len sekiz bin üç yüz kırk altı kuruşun Tophane-i Amire'nin sene-i haliye tahsisatına ~Suben vilayet emvaline muhavvel mebaliğden tesviyesi hakkında Tophane Müşiriyyet-i ~lesi'nden şeref-varid olan tahrirat-ı aliyyede irade ve iş'ar buyurulmuş ve mebaiğ-ı i~burun mesarif-i naliyyesi bi't-tefrik ber mucib-i pusula-i mersule kusuru olan 8296 ruşun Nemçe Postası Acentesi'ne tevdian ve alınan bileti leffen bas ve tisyar kılınmış mağla keyfiyyet vusulünün inhası hususuna himem-i vala-yı kerimaneleri mebzul uyurulmak babında emr ü ferman hazret-i men lehü'l-emrindir.
28 Şaban sene [12]89 ve fi 19 Teşrin-i Evvel sene [12]88

efterdar ve Vekil-i Vali-i Vilayet
Mehmet Emin

* * *

[246] Orjinal defterde söz konusu hükmün numarası verilmemiştir.

240 (numru499, 47a)

'tasamflığı 'na,
S:gdaret-i Uzma,
ı. ISfendim Hazretleri,

ll rnahruse-i şahanede eşkal-i müteaddide ve gayr-i müteraddede kullanılınakta olan
ffensik ve temin-i ayarı maksadı ve seksen yedi senesinden itibaren miriye mensub
Jr doksan senesinde ahali beyninde cereyan etmek şartı ile ittihaz ve istimaline
\ma irade-i seniyye-i hazret-i padişahi müteallik buyurulan evzan-ı cedidenin
l, dair olan cetvelde mikyasatın Türkçe isimleri Fransızcalarıyla karıştırılarak ve
c~leten fenni olarak yazılmış ve binaen-aleyh telaffuz ve tefehhümleri halkça mucib-
\:plmakta bulunmuş olmasıyla görünen lüzuma mebni husul vukuf-ı ammeye suhulet
lazak tevzihatı cami olarak bu kere müceddeden yapılan cetvelin tab ve ilanına ve
doksan senesinin duhulüne kadar eski dirhemlerin imalinde ve anlarla alız u itada
tahyiri karar-ı sabık icabından ve umur-ı zaruriyyeden olup fakat ilan-ı resmi tarihinde
muamele olunmak ve ilerüde kil u kale mahall kalmamak üzere esnaf-ı merkumenin
yeni dirhemleri hazırlayarak müddet-i mezburenin hululünde eskilerini terke mecbur
ası hususuna Şura-yı Devlet ve Encümen-i Mahsus-ı Meşveret kararı üzerine bi'l-
ir·ade-iseniyye-i cenab-ı şehriyari müteallik ve şeref-sudur buyurulmuş ve zik:r olunan
t:vilayet-i celileye gönderildiği misillü on kıtası dahi leffen savb-ı şeriflerine irsal
olmağın icabının icrasına himmet olunması siyakında şukka-i muhibbi terkim kılındı.
l~-:iRecebsene [1]289 ve fi 23 Ağustos sene [12)88.

at

* * *

241 (numru... [247], 47a)

s Mutasarrıflığı'na,
raf
s Ceziresi duhan öşrünün seksen yedi senesi hasılatı ve mesarifının ha-telgraf iş'arı ve
batasının ba-posta tisyarı.
0 Eylül sene 88.

ik

18

* * *

242 (numru ... [248], 47a)

brıs Mutasarnflığı Canib-i Valası'na,
adetlü Efendim Hazretleri,
~ine-i celile-i maliyyece muamelat-ı lazımeleri icra olunarak ba-tahrirat-ı hazret-i nezaret-
nahi geçenlerde irsal-i su-yı alileri kılınan çend kıta zimemat miyanında Girit Vilayeti'nin
ksen yedi senesi mesarif-i miri ve acilesiyçin Kıbrıs Ceziresi emvalinden mukaddemce
vale buyurulan mebaliğa mahsuben cezire-i mezkurenin seksen yedi senesi emvalinden ve
hr-i Ağustos'dan Kanun-ı Evvel'ine kadar vukubulan tahsilattan ita ve irsal kılınan üç yüz
nciki bin beş yüz kuruşluk ve 18 Mayıs sene (12]88 tarihli zimmet pusulasının bazı güne
fviyatı olduğu muahharan tebeyyün etmiş olmasıyla Ii ecli't-tashih yine iade olunmak üzere
Usula-i mezkurenin lütfen ve inayeten taraf-ı aciz-aneme serian irsali hususuna müsa'ade-i

---

[247] Orjinal defterde söz konusu hükmün numarası verilmemiştir.
[248] Orjinal defterde söz konusu hükmün numarası verilmemiştir.

k.erimaneleri bi-diriğ ve erzan buyurulmak recası siyakında terkim-i ariza-i yye 'ictisar olunmuştur. 01 babda emr ü ferman hazret-i men lehü'l-emrindir .
n sene [12]89 ve fi.25 Eylül sene [12]88.

ıbıasebeci-i Varidat-ı Umume
~eyyid Mehmet Münir

* * *

243 (numru ... [249,] 47a)

jtasarrıflığı'na telgraf,
~di· senesinden berü evrak-ı sahiha ile· tezkere-i mütenevvia sarfiyyatının defterleri ~Jişiddet-i lüzumı dahi bulunduğuna binaen sürat-i irsali müekkeden ihtar olunur.
/fin-i Sani sene [12]88.

Sadık

* * *

244 (numru ... [250,] 47a)

Mutasarrıflığı'na telgraf,
sekiz senesinin inkizasına mebni Kıbrıs Ceziresi'nin sene-i merkume muhasebe nin bila tehir irsalini ihtar olunur.
art sene [1]289.

et Rüştü

* * *

245 (Adet [numru] 549, 47b)

Mutasamflığ' na,
A:sketiyye,
tlu Efendim Hazretleri,
arca avcılar vesaire bazı işlere kullanılmak üzere ashab-ı ihtiyaca lüzumu olacak un bey'iyye nizam-namesi hükmünce vaktiyle canib-i tophaneden celb olunup llerince sattırılması emrinde bi'I-cümle vüulat-iizam.ve mutasarrıfeyn-i kiram hazeratına dığı sırada savb-ı valalarına dahi tastir buyurulan tahrirat-ı samiye leffen irsal kılınmış ğla her mucib-i iş'ar-ı sami iktizasının icrası babında irade Efendi'mindir.
Cemaziyye'l-Evvel sene [12]89 ve fi 16 Temmuz sene [12]88.

met Nadir

* * *

246 (numru 323, 47b)

rıs Mutasarrıflığı'na,
re-i Sadaret-i Uzma,
~tlü Efendim Hazretleri,
~alarca avcılara ve taş kırmak ve i'malat-ı turabiye vesairede sarf olunmak üzere ashab-ı ~~ca lüzumu olacak barutun bey'iyye nizam-namesi hükmünce canib-i tophane-i amireden mahallerince sattırılması karar-ı vaki-i iktizasından olarak keyfı.yyet mukaddema ba-

(1)rjinal defterde söz konusu hükmün numarası verilmemiştir.
Orjinal defterde söz konusu hükmün numarası verilmemiştir.

her tarafa tavsiye olunmuş olduğu halde iş'ar-ı vala-yı ser-askeriyye'ye nazaran furuht olunmak üzere bazı mahallerden kıla-ı hakaniyye mevcudunda barut ita ılıhakkında Bab-ı ser-askeriyye müracaat olunmakta idüğü anlaşılıp. bu suret usiıl-ı ~ye ve karar-ı mebhusün anha münafı olmakla beraber kıla-ı hakaniyenin tertibat-I ve ihtiyatiyyesini sektelendireceğinden ahali için lüzumu olacak barutun karar-ı vfikan vaktiyle canib-i tophane-i amireden celb olunup mahallerince furuht ettirilmesi nun tekidiyle şukka-i mahsusa terkim kılındı.
maziyye'l-Evvel sene [1]289 ve fi 28 Haziran sene [1]288.

d Nedim

* * *

247 (numru ...[251], 47b)

Mutasarrıflığı'na,
-iUmur-ı Nafıa,
lü Efendim Hazretleri,
-i Humayun Nizam-namesi'nin on dördüncü maddesi hükmünce sahibi razı olmayan razi-i haliyyede bulunan maden tahrişi için istida vukuunda tedkikat-ı lazıme icra ktan sonra sahib-i istida kefil ve senede raht ile vilayet valileri canibinden ruhsat-name narak bir sureti Maden İdaresince malumat olmak üzere Nafıa Nezareti'ne irsal akta bulunmuş ise de işbu ruhsat-nameler yekdiğere benzemediği gibi ekserine dahi gHen nizam ve şerait dere olunmadığı cihetle bu keyfiyyet ilerüde bir takım teşviş-i dai na ve işbu taharriyyat maddesinin dahi nizamı dairesinde cereyan eylemesi ve yla maden taharrisine ruhsat verilen bir mahalde yine o cins maden taharrisiçin ahara verilmemesi umur-ı mültezimeden bulunmasına nazaran bade-ma bunlar taht-ı intizam zibata. alınmak ve mahallerince tensik-i tamim olunmak üzere idare-i merkumeden ~,olunan ruhsat-name sureti fi gurre-i Safer sene [1]289 tarihinde ba-tahrirat-ı mahsusa j2vülat-1 izam hazeratıyla mutasarrıfeyn-i kiram irsal olunmuş idi. Bu kerre ise bazı rifjen yürud/etmekte olan ruhsat-name suretlerine nazaran bunların yine eski yolda ~kte'olduğu anlaşıldığından bu defa dahi irsal-i su-yı ali-i asafaneleri kılınan numuneye ita-yı ruhsat.

* * *

248 (numru ...[252], 48a)

salt olunması zımnında oraca da icra-yı iktiza-yı hale himem-i aliyyelerinin der-kar uruiması babında irade Efendim Hazretleri'nindir.
4 Cernaziye'l-Evvel sene [12]89 ve fi 18 Temmuz sene [12]88.

him Ethem

* * *

249 (numru ...[253], 48a)

hsat-name,
ayeti dahilinde ...[254] kazasına tabı ...[255] karyesinde ...[256] madem talır'ıs zımnında ...[257] easından ...[258] sakin filan yerlı ...[259] nam kimesneye ruhsat ve mezunıyyet verilmıştır.

Orjinal defterde söz konusu hükmün numarası verilmemiştir.
Orjinal defterde söz konusu hükmün numarası verilmemiştir.
Orjinal defterde söz konusu hükmün numarası verilmemiştir.
Orijinal defterde söz konusu boşluk, defterin kendi boşluğudur.
Orijinal defterde söz konusu boşluk, defterin kendi boşluğudur.

haası divar ile muhat arazi derununda veyahut havli ve bağçe ve üç zira aşan bad mesafede vaki araziye mutasarrıf olan maks azın muma-ileyh tarafından kapu hafrı ve baca güşadı ve

tur.

[illegible]

[illegible]

[illegible]

S1.1riye, Zor, Kıbrıs Vali ve Mutasarrıflıkları 'na Telgraf-ı Maliyye,
ı sekiz senesi Mart' ı ihtidasından Ağustos gayesine. kadar tapu hasılatı ve varaka bahası
Mal Sandıkları'nane miktar mebaliğ dahil olmuş ise elviye-i mülhakadan sual ile
mikdarlarının sancak, sancak serian telgrafla iş'arı,
ylül sene [12]88.

* * *

252 (numru ...[262], 48b)

af-name-i Defter-i Hakani,
Cemaziye'l-Ahir tahriratınızda yoklanıa hasılatından mersul 27000 kuruşun hangi maha
ub iedileceğinin telgrafla bildirilmesi ve bade-ma böyle izahata rağbet buyurulması.
Eylül sene [12]88.

met Kani

* * *

253 (nuınru ...[263], 48b)

iesuriye, Cebel-i Lübnan, Kıbrıs, Kudüs Vilayet ve Mutasarrıflarr'na Telgraf-name-i
Jf
ftın kırk günde verilmesi hakkında mukaddemce ittihaz edilen kaiedenin hükmü
lğLMaliyye Nezareti'nden her tarafa bildirilmiş ise de bu babda yine bazı taraflardan
al suale bakılınca keyfiyyet layıkıyla anlaşılamamış demek olduğu ve kaide-i
munenin ise zaten hükmü olmadığından maaşların kema fi's-sabık emval-i mahalliyyenin
ine göre mah-be-mah itası lazım geleceği suret-i hal ifası hakkında muamele-i daimiyye
ve ilanına himmet buyurasız.
Eylülsene (12]88.

* * *

254 (nuınru ...[264], 48b)

graf-ı Maliyye,
rıs Mutasarrıflığı'na,
numrulu mazbatada Baf Kazası duhan öşrü seksen yedi senesinde iki bin kuruşa ihale
nduğu ve seksen sekiz senesinin gelen ihale defterinde kaza-i mezkur bedel-i sabıkı olarak
kuruş muharrer olduğundan şu mebaninin ha-telgraf iş'arı.
28 Teşrin-i Evvel sene [12]88.

hmet Sadık

* * *

255 (numru ...[265], 48b)

lğı;at-name-iMaliyye,
ld,,b, Suriye Vilayetleriyle, Kıbrı, Zor Mutasarrıflıkları'na,
ne-iatiye bütcesinin sabıkı veçhile irsali fi 11 Teşrin-i Evvel sene (12]88 tarihinde telgrafla
dirilmişti. Andan başka olarak hazineye bir defter daha celbine lüzum vardır deyi da

---

Orjinal defterde söz konusu hükmün numarası verilmemiştir.
Orjinal defterde söz konusu hükmün numarası verilmemiştir.
Orjinal defterde söz konusu hükmün numarası verilmemiştir.
Orjinal defterde söz konusu hükmün numarası verilmemiştir.

...ak tahsilatı çok ve bekayayı az gösterilmeği mutad eden ...azene zahire çıkarmak içindir. Binaen-aleyh şu istenilen ...seksen sekize devr olunan bekayasının miktarıyla seksen ...tehakkikası ve sandığın açığı olup başka yerden bi'l-havale ...kalem kalem irad ve havalat ile şair mesarifden seksen sekize ...seksen sekizin mesarif-i mahalliyyesi ve bi'l-cümle havalatı ...vukubulan tahsilatdan hazineye olan irsalatı kalem kalem ...edilerek varidatın ne kadar fazlası kaldığı gösterilecektir. ...iyye ve havalat tamamen kapanmış olacağından muvazenede ...lan Kanun-ı Evvel ihtidasından Şubat nihayetine kadar üç ayda ...mikdar hazineye irsalat vukuu tahmin olunur ise bir kalem ...bir yeri olduğu halde telgrafla istizahı mercudur.
...88.

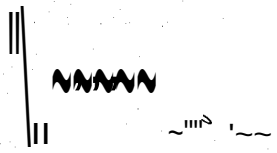

...n.a,
...Evvel sene [12]88 tarihli telgraf-namelerine cevaptır. Kıbrıs Kalesi Topcu Yedinci ...zinci Taburları'nın seksen sekiz senesi bakiyyesi tahsisatından lüzum görünen yetmiş ...leş yüz seksen yedi buçuk kuruşun Kıbrıs Ceziresi emvalinden havalesi der-destolup ...-namesi ahd-i karibde gönderilecektir. Vürudunda mahsub olunmak üzere istenecek ...in tavizen tesviyesine askerin zaruretten vikayesi himmet-i mahsusalarına tevdi olunur.
... Teşrin-i Evvel sene. [12]88.

...f İzzeddin

* * *

257 (numru ...[267], 49a)

...iyye}de:n"telgraf-name,
...r-kenar olunarak iade olunmuştur)
...numrulu mazbata halasında Kıbrıs'ın duhan öşrü seksen sekiz senesine mahsuben yirmi ...bin yedi yüz elli kuruş bedel ve tekasit-i muhtelife ile teslim kılınacağı muharrer ise de ...bata-i mezbure zirinde öşr-i mezbur bedeli olan yirmi altı bin yüz elli kuruş Şubat ...sinde tamamen teslim olacağı muharrer olmasıyla bu halde görünen dört yüz kuruş ...baiyin ile taksitlerinde olan fark fiyatının ve bedelinin ne cins akçe olarak teslim ...nacağının telgraf ile iş'arı.
... Teşrin-i Evvel sene [12]88.

...hmet Sadık

* * *

258 (numru ... [268], 49a)

...aiyye'den Telgraf-name,
...rıs Mutasarrıflığı'na,

Jorjinal defterde söz konusu hükmün numarası verilmemiştir.
JOrjinal defterde söz konusu hükmün numarası verilmemiştir.
Orjinal defterde söz konusu hükmün numarası verilmemiştir.

Cezires i'rıin cedd-i mahı rüsumuyla mahzen icarımn seksen sekiz senesi ihale in sürat-i irsali.
anın-ı Evvel sene [12]88.

t Sadık

* * *

259 (numru ... [269], 49a)

-name,
M:'-utasarrıflığna,
feşrin-i Sani sene [12]88 tarihli mazbataya cevaptır. Lefkoşa'da mahbus-ı bi-vaye ~ar için yaptırılacak yorganlar esmanı olan dört bin beş yüz kuruşun hapis-hane itına ilave başkaca emval-i rnahalliyyeden sarfı lazım gelir.
fanun-ı Sani sene [12]88.

et Sadık

* * *

260 (numru ... [270], 49a)

.name,
~utasarrıflığı 'na,
f Nezareti makamının fi 23 Şubat sene [1]288 tarihli tahrirat mucibince Kıbrıs si'ndeki mekatib-i Rüştiyye mesarif-i maktualarının biner kuruş tenzili tarihinin serian mütemennadır.
Kanun-ı Sani sene [12]88.

met Sadık

* * *

261 (numru ... [271], 49a)

tersane,
SMutasarrıflığı'na,
14 Şubat sene [12]88 tarihli telgraf-nameleri alındı. Havaleden bazı tüccara on bir yük on iz bin beş yüz on altı kuruş verildiğinden bade-ma vürud edecek akçe Şubat taksitine sus olunacaktır.
21 Şubat sene [12]88.

za

* * *

262 (numru ... [272], 49a)

brıs Mutasarrıflığı'na,
brıs malından tavizen Telgraf Müdürlüğü'ne verilen mebaliğin mahalline sürat-i teslimini ndisinden alınarak bu işi Kıbrıs'ta emir buyurulması müsterihimdir Efendim.
10 Mart sene [12]89.

---

[269] Orjinal defterde söz-konusu hükmün numarası verilmemiştir.
[270] Orjinal defterde söz konusu hükmün numarası verilmemiştir.
[271] Orjinal defterde söz konusu hükmün numarası verilmemiştir.
[272] Orjinal defterde söz konusu hükmün numarası verilmemiştir.

* * *

263 (numru ...[273], 49a[274])

...graf,
...rflığı'na
...le 1-<.ıla-ı saire topcı askerinin hin-i idaresi ve efrad-ı ihtiyatiyyeleri maaş ve ... te:;v\.~e'i1>i~in bad.e-ma tertib olunacak mebaliğ,e mahallince mahsub olunmak ...ldığı,\üzum1ro.iktatro.eba\ıiin ita-i ibzat o\um11:.
...sene [12]89.

...et Rüştü

* * *

264 (numru ...[275], 50a)

...I-ümerai'I-kiram kebirü'l-küberai'l-fiham zü'l-kadr ve'l-ihtiram sahibü'l-izz ve'l-... el-muhtass bi-mezid-i inayet-i melikü'J-ala Rumili Beylerbeyiliği payelilerinden ...W..arisi Sancağı Mutasarrıfı olup bu defa Kıbrıs Ceziresi Mutasarrıflığı uhde-i liyakatine ...ltevcih kılınan ve İkinci Rütbe-i Mecidi nişan-ı zi-şanını haiz ve hamil olan Veysi ...~et mealihi tevki-i refi-i humayunum vasıl olacak malum ola ki Rumili Beylerbeyiliği ...~rinden Kıbrıs Ceziresi Mutasarrıfı bulunan emirü'Lümerai'I-kiram Aziz Paşa damet ...Jilin bu kerre infisali vukuuna mebni yerine münasib birinin tayini lazım gelip sen ki ...~,müşarun-ileyhsin, senin dirayet ve fetanetle ittisafın ve hüsn-i idare umur-ı ...yyeye vukuf malumatın cihetiyle senden her halde rıza-yı meyamin-irtiza-yı müluk-...e muvafık ve kavanin-i müessese-i adliyyeme mutabık hıdemat-ı mebrure zuhuru memul ...ndu-ğuna binaen işbu bin iki yüz seksen dokuz senesi şehr-i Muharremü'l-Haram'ının ...lordüncü gününde avatıf-ulya-i şahane ve avarif-behiyye-i padişah-arıemden mevhibet-...yı sünuh ve sudur olan emr-i humayun-ı inayet-makrun-ı şehriy-aranem mucibince zikr ...an K :..ıbnş"·:ceziresi -Mutasarrıflığı uhde-i ehliyetine ihale ve tefviz kılınmış olmağın ...muriyyetini mutazammın Divan-ı Humayun'umdan işbu emr-i celilü'l-kadrim ısdar ve ita ...du. Sen dahi mukteza-yı memuriyyet ve dirayetin üzere mansıbın canibine azimetle ...re-i rnerkumenin kavanin-i nizamat mevzua Devlet-i Aliyye'me tatbikan ve rıza-yı ...amin irtiza-yı müluk-aneme tevfikan hüsn-i idaresi ve her sınıf ahali ve tebea-i şahanemin ...e-i madelet-vaye-i müluk-anemde min külli'I-vücuh himayet ve sıyanet ve asar-ı renciş ve ...ideden vikayetleri emr-i ehemmiyyete mezid-i itina ve dikkat ve umur-ı maliyyesinin dahi ...muru marifetiyle hüsn-i idaresine ve lazımü' I-arz olan ahval-i asar-ı pey-der-pey der-bar-ı ...ket-karar-ı müluk-aneme tahrir ve iş'ara sarf-ı ruyet eyleyesin.
...rir'en fi'l-yevm's-sadis min şehr-i Saferü'l-Hayr sene tisa ve semanin ve mieteyn ve elf.

* * *

265 (numru ...[276], 50a)

...brıs Mutasarrıflığı'na,
...ire-i Bahriyye,
...mir-name-i mezkurun icabi icra olunup aynen tahriratına gönderilmiştir)
...adetlü Efendim,

---

[273] Orjinal defterde söz konusu hükmün numarası verilmemiştir.
[274] Söz konusu orijinal defterde, 49b sayılı defter sayfasında herhangi bir hüküm bulunmamaktadır.
[275] Orjinal defterde söz konusu hükmün numarası verilmemiştir.
[276] Orjinal defterde söz konusu hükmün numarası verilmemiştir.

ziresi kömür anbarından İzzeddin vapur-ı huınayununa verilen ve noksan zuhur eden gayr-i şayan bulunan kömürden ma-ada seksen sekiz senesi Mart'ı ihtidasında altı lüört kömür mevcut bulunduğuna ve ol babda tanzim. olunan hesap pusulası irsal Jdair fi 29 Zi'l-Hicce sene [12)88 tarihiyle müverrahan varid olan Atika-i Bahriyye si'ne lede'l-havale salifü'z-zikr kömürün ruyet muhasebesi Tuzla İskelesi'nde [Uunan kömürden vapur-ı humayun-ı mezkura verilen iki bin seksen bin seksen beş i'dört kıyye kömür için süvarisi tarafından alınup irsal kılındığı selef-i valaları n iş'ar olunmuş ve el-an vürud etmemiş olan makbuz senediyle mesarif-i in müfredatını mübeyyen pusulanın isbaline mütevakkıf olduğundan mezkur senet lam bi't-taharri buldurularak irsali hususunun savb-ı behiyyelerine izbarı ifade ~dimağla ifa-yı muktezası siyakında terkim-i rakime-i mehalika ibtidar kılındı

fer sene [12]89 ve fi 19 Nisan sene [12]88.

* * *

266 (numru 322, 50a)

Askeriyye,
lü Efendim Hazretleri,
yı Humayunlar ümerasıyla zabitanından bazılarının Kıbrıs Sancağı dahilinde kain
tyle saireye maaşlarından işbu seksen sekiz senesi Mart'ından Şubat'ı nihayetine kadar
ik.siparişleri olan bin iki yüz kuruşun sancak-ı mezkur emvalinden tesviyesi hakkında
ye Nezaret-i Celilesi canibinden istihsal olunan matbu havale-name ve tahrirat
iyye muhasebesinden terkim olunan pusula ile beraber leffen savb-ı saadetlerine irsal ve
ur pusulada muharrer zabitanın mensub oldukları Ordu-yı Huınayun'un dahi beyan-ı hal
nus olmağla meblağ-ı mezburun her mucib-i havale eshabı yedinden senedat-ı makbuza
mah-be-mah tesviye ve itası hususuna himern-i behiyyeleri der-kar buyurulmak
da irade .g.~ndi'ınindir .
Rebiü'l-Evvel sene [12]89 ve fi 9 Mayıs sene [12]88.

tafa

* * *

267 (numru ...[277], 50a)

ci Ordu-yı Humayun Birinci Tali Taburu'nun Dördüncü Yüzbaşısı İbrahim Edhem ndi'nin seksen sekiz senesi Mart'ından Şubat'ı nihayetine kadar bir senelik hane siparişi ak Kıbrıs Ceziresi emvalinden havalesi icra buyurulan mebaliğin miktarı.

Fi Şehr
100 X 12 Mah= 1200 Kuruş

* * *

268 (Adet [numru] 12, 50b)

brıs Mutasarrıflığı 'na,
ire-i Sadaret-i Uzma,
adetlü Efendim Hazretleri,
;li-nimet-i bi-minnetimiz padişah-ı faruki-i haslet ve şehin-şah meali menkabet Efendimiz zretleri'nin her şeyde rev-nümud ve dide-i iftihar ile meşhud olan muvaffakiyet seniyye-i

Orjinal defterde söz konusu hükmün numarası verilmemiştir.

~eleri cümle-i mütemenniyyesinden olmak üzere hazine-i celile varidat ve ~tı'nın hakk ve hakikati vechile muvazenesini mübeyyen tanzim olunan işbu seksen ~hesi bütcesi ve ol babda Maliyye Nezaret-i Celilesi'nin takririyle meclis-i hass-ı ~n mazbatası lede'l-arz manzur-ı dekayık-nüsur-ı cenab-ı padişahi buyurularak şeref-sünuh ve sudur buyurulan emr u ferman-ı humayun-ı hazret-i müluk-ane mantık-ı rilham-redifiüzere neşr Ü ilan kılıunağla mütalaasından keyfiyyet herkesin malumu beyan ve tekrara hacet olmadığı üzere hazine-i celilenin seksen yedi senesi açığı bir fikırk bin altı yüz otuz sekiz kiseye baliğ olmuş iken sal-i halin yekün varidatı dört fyüz yirmi yedi bin dört yüz kırk iki kiseye reside olup ve dört milyon beş yüz elli üç ~ış yedi kise sene-i sabıka mesarifatı dahi bazı ilavat ile beraber dört milyon seksen bin ~z doksan kiseye inip lede'l-mukayese işbu seksen sekiz senesi açığı yalnız yüz elli üç yüz küsur kiseden ibaret kalmıştır. İşte eser-imüstakil-i himmet ve inayet hazret-i letle devlet ve milletin esas mesele-i hayatiyyesi hükmünde bulunan bütce şimdilik şu hayriyye ve sahiha vasıl-ı derece-i husul olmuş olduğundan bade-ma dahi ıslahat ve memalik-i mahruse emrinde devam ile bi-inayetil-lahi teala tevsi ve tezyid-i ~yyet ve tanzim ve tesviye-i vehham-ı tebea ve devlet-i aliyyü'd-devam itina ve ikdam ~at-ı umur-ı maliyyede şu mülk-i mültezim ve muhtarın müdavemetinde dahi say'-ı telam kılınması matlub-ı kat'i-i cenab-ı padişahi bulunmuş olmasıyla ol babda ittihaz ltedabirin bir suret-i mevtuka ve mütemennede müstekarr ve payidar olmak üzere ifat ve muhassesat-ı mukarrerede bir veçhile müsamaha vukuu tecviz olunmayacağına fr:karar-ı kati Dersaadet'te ve taşraların hiçbir mahallinde bozdurulmayacağına ve bu mugayir masraf açmağa mütecasir olan memurlar. ale'l-umum şededen mesul ~~ğına mebni şu suret cümlenin malum ve meczumları olması ve bir de saye-i hazret-i Dude muhassas olan maaşların evvelki gibi sekiz dokuz aylar tedahülüyle muamelat ve 1-i• umumiyyenin kesb-i müşkilat eylemesi caiz olmayacağı misillü bazı memurinin ay-lye bazısının birkaç ayda bir maaş almaları çendan caiz olmayacağından Dersaadet ve arda umumen işbu seksen sekiz senesi Mart'ından itibaren kırk günde bir maaş verilmesi mütedahil bulunan maaşat ve vezaif vesairenin dahi bade izin sene-i cedide malından meyigı, şekseıryedi senesi nihayetine değin senin-i atika zimemat ve bekayasından bulacak tahsilattan tesviyesi meclis-i mahsus-ı vükelada karar-gir olmuş olmağla bu ara dahi her yerde muhalefet badi-i itab olacağından ve mesela bu suret-i tesviyeden ahir de bir miktar matlubat zuhur eder ise anın dahi ayrıca sene ahirinde tesviyesi suretine facağından dahi cümle memurin maaşları hakkında dahi meriyyü'l-icra tutulacağından im. hilafında ahz-ı vezaife mütecasir olacakların istirdad-ı mehuzatından başka şayeste-i Jih. olmaları ve tahsilat-ı madde-i mutenasında dahi avkve tehir tarikine gidilmeyerekbi'z-jpezl-i mesai-i mahsusa ile emval-i cedide ve bekaya-yı atika vesairenin bila ifate-i vak:t ihsaline müsaraat ve tasarrufat ve taklil-i mesarifata her tarafca bir kat daha itina ve dikkat ası kaviyyen ve katiyyen mukarrerdür. İşte kazaya-yı meşruha ve muamelat-ı lesaviye Islahat-ı Maliyye'nin esbab-ı mucibe ve mühimmesinden olarak her tarafa tevcih liş'ar kılınmağla şiar-mehamm-ı esnayı ve ruyet-i zatiye-i saadetleri iktizasınca Unmiyyet-i maslahat güzelce mütalaa olunarak icabatının tamamı-i icrasıyla istihsal-i ~mduhiyyet ve isticlab-ı tevcihat-ı aliyye-i veli-nimete itina ve himmet olunması siyakında kka-i mahsusa-i muhibbi terkim kılındı.

6 Muharrem sene [1]289 ve fi 4 Mart sene (12]88.

Mahmut Nedim

* * *

269 (numru .. .278, 50b)

(utasarrıflığı'na,
lane-i.Nezaret-i Maliyye,
i~ne [1]288. tarihli telgraf-nameleri alındı. Cezire'deki kalelerde bulunan asakirin def-i ll~lariçin tavizen ita olunan. sekiz bin kuruştan başka daha ne kadar şey verilir ise bu [~ olunan seksen sekiz senesi havalelerinden mahsub olunması lazım gelir.
itrt sene [1]288.

* * *

270 (numru 232, 51a)

U.utasarrıflığı 'na,
~.Sadaret-i Uzma,
{~Efendim Hazretleri,
müstağni olduğu üzere vilayetlerin teşkilatında her bir vilayet merkezinde birer tapu façılarak zabitine Defter-i Hakani Müdürü denilip işbu kalem elviyedeki tapu umuruna jttihaz edilmiş dahi bazı tapu senetlerini halka kendileri verip fakat kayıt için Defter-i ['ye göndermekte bulunmuş ve artık sancaklarda bulunan arazi memurlarının Defter-i iij'ye olan merbutiyyetleri lafzda kalıp kendileri hakikatte mezkur müdürlerin zir-i sitıde ve bu müdirler dahi hükıımet-i mahalliyyenin taht-ı nezaretinde bulunmaları ~le defter-hane.ile olan münasebetleri yalnız ilmühaber ve senedat teatisinden ibaret ve bu cihetle defter-hane gibi merkez-i vahidde ictimai lazım gelen tapu umurunun l-ı mevcude adedince müteferrik merkezlere dağıtılmış olmasından naşi idarece sızlık ile bir büyük teşennüd hasıl. olarak bu ise enva' mehaziri müntabih olduğu gibi be-sene hasılatca görülen tedenniye dahi başlıca sebeb olması na-hakk itmesiyle şu uğun indifaı ve tapu memur ve memuriyyetlerinin zabıta-i matlubeye bi'l-isal varidat-ı rrerenin teshil ve tanzim esbab-ı istihsali için ittihazı lazım gelen tedabire dair defter- amirejnezaret-i celilesinden gönderilip icra-yı ahkamına bi'l-istizan irade-i seniyye-i vpadişahi müteallik ve şeref-sudur buyurulan tezkerenin nesh-i matbuası leffen taraf-ı Juma irsal kılındığı misillü vilayat-ı saireye dahi isbal edilmiştir. Bunun esas müdericatı ~et merkezlerinde bulunan Defter-i Hakani müdürlüklerinin kalemleriyle beraber lağv iarak Bağdat ve Yemen ve Cidde ve Girit'ten ma-ada bi'l-cümle eyalatın merkezi olan lile elviye-i mülhakasında şehri biner kuruş maaş tahsisiyle birer tapu memuru ve biri beş ~ve diğeri iki yüz elli kuruş aylıkla ikişer maiyyet katibi tertib ve tayini ve esna-yı geşt u lirlarında bar-gir ücreti ve kırtasiye vesaire mesarifı taraflarından tesviye olunmak üzere ttapu memurlarına husule getürecekleri umum hasılatdan yüzde iki ve Kaza Tapu !pleri'ne dahi senet başına alacakları kırkar paradan ma-ada kezalik meydana koyacakları ıclattan yüzde üç kuruş hisse itası hususlarını ve teferruatını mutazammın ve şu icraat ve ~birin ittihaz ve icrası ise tapu umurunun muhavver-i matlubda hüsn-i cereyanı maksad-ı hemmine-i mübteni olup her halde suret-i matbua-i mersule hükmünün tamami-i icrası ve elzem görünmüş olmağla zir-i idare-i saadetlerinde olan liva ve kazalarca dahi ~ı halin icrasıyla tamami-i cereyan-ı ıslahata itina ve himmet eylemeleri siyakında şukka-i hsusa terkim kılındı.
~ Zi'l-Kade sene [1]288 ve fi 5 Kanun-ı Sani sene [12]86.

ahmut Nedim

---

78 Orjinal defterde söz konusu hükmün numarası verilmemiştir.

* * *

271 (numru ... [279], 51a)

...Mutasarrıflığı'na,

...~ame-i Nezaret-penahi,

...olunduk da tobre-i mahsusuna vaz' olunmuştur)

...n [n seksen altı senesi gayetine değin sinin-i sabıka emval-i umumiyyesinden seksen ...el.esi Mart'ı ibtidasında mevcut olan bekayanın mümkün ve müteassir ve mümteniü'l-...Jı.nları başka, başka gösterilecek mikdar-ı umumisiyle bekaya-yı mebhuseden tesviye ...} üzere seksen yedi senesi gayetine kadar bu tarafdan verilen havalattan ve kezalik bu ...dar olan mesarif-i mahalliyyeden tesviye olunamayıp da zikrolunan Mart ibtidasında ...~ sandık dıyununun başka ve ol vechile seksen yedi senesi bekaya-yı emval ve ...~...tınn dahi başka olarak miktarının yekun üzerine bilinmesi lazım gelmiş ve alınacak ...itın ise hazinece tesis olunan usul-ı hisabiyyeye esas ittihaz olunması mukarrer ...l~Şolduğundan her suretle sehv ve hatadan salim olarak serian ha-telgraf-name iş'ar ...lması.

...Nisan sene [12]88.

* * *

272 (numru ... [280], 51a)

...s Mutasarrıflığı'na,

...raf-name-i Nezaret-penahi

...t olunduk da tobre-i mahsusuna vaz' olunmuştur.

...san sene [12]88 tarihli telgraf-nameleri alındı. Muhasebeci-i sabık Halet Bey'in müddet-i ...esi hesabının ruyetine kadar beklemesi kabil olunamayacağı anlaşıldığından yerine birini ...l eylediği halde mahall-i memuriyyet-i cedidesine azimetinde bes olmayıp fakat ileride ...üne zimmeti çıkar ise kabul ve ifa edeceğini mübeyyen kendisinden senet alınması lazım ...

...3 Nisan sene [12]88.

...b

* * *

273 (numru ... [281], 51b)

...rıs Mutasarrıflığı'na,

...graf-name-i Nezaret-penahi,

...çen seneki, aşar mültezimlerinin bakiyye-i zimmetlerinden dolayı bu seneki müzayededede ...ylarının kabul olunup olmaması ve Trablusgarb'a geden zahire esınanının Mehmet ...endi'nin zimmetine mahsubu ve aşarın müzayede ve ihale istifsarına dair Bab-ı Ali'ye ve ...zineye mebus muharrerat ve telgraf-nameler görüldü. Tafsili posta ile dahi bildirilecektir ...ültezimin taifesi mahsul-ı cedidin idarenize tediye deynleri için kavi kefil vesaire ile ...ükümleri temin eyledikleri halde paylarının kabulü ve bir taraftan zimmetlerinin tahsili ve ...ehmet Efendi'nin teslim eylediği zehayir esmanımn senedatı mucibince zimmetine ...ahsubu ve emr-i müzayede ve ihalenin nizamında talimine tevfikan icrası lazım gelir.

...~6Nisansene [12]88.

...füOrjinal defterde söz konusu hükmün numarası verilmemiştir.

...~Orjinal defterde söz konusu hükmün numarası verilmemiştir.

...)KOrjinaldefterde söz konusu hükmün numarası verilmemiştir.

* * *

274 (numru ... [282,] Slb)

-i Bahriyye,
etlü Efendim Hazretleri,
yye hazinesinin Dersaadet mesarifi için seksen sekiz senesine mahsuben yedi milyon
un Kıbrıs Ceziresi emvalinden tesviye ve ifasiçin Maliyye Nezaret-i Celilesi'nden
m olunan havale-name ile ol babda yazılan tahrirat leffen savb-ı saadetlerine irsal
itiş olmağla ve mezkur yedi milyon kuruşun hazine-i merkumenin Dersaadetce olan
ilfat-ı mukarreresinin tesviyesi zımnında havale edilmiş akçe olarak bunun Tersane-i
l, mesalih-i cariyyesinin sekteden ve halelden vikayesiçin vakt u zamanıyla irsali
~den bulunmağla her mucib-i iş'ar icabının icrası hususuna himmet-i aliyyeleri masruf
ılmak babında terkim-i rakime rnuhaleseten ibtidar kılındı Efendim.
(~uharrem sene [12]89 ve fi 20 Mart sene [12]88.

üm

* * *

275 (numru ... [283,] 51b)

Mutasarrıflığı'na,
~i Ser-askeriye,
(~tlü Efendim Hazretleri,
afuiyye hazinesinin seksen sekiz senesi tahsisatına mahsuben Kıbrıs malından tertib ve
e olunan dört yüz altmış beş bin kırk sekiz buçuk kuruş hakkında Maliyye Nezaret-i
~si'nden istihsal olunan tahrirat ile matbu havale-name leffen ve bunun Birinci Ordu-yı
lyun'a mensub Kıbrıs kılar Topcu asakirinin sene-i merkume Mart'ı ibtidasından Şubat
ayetine kadar bir senelik masraflarına mahsuben itası zımnında nizamiyye muhasebesinden
edil~ii pusula dahi maan savb-ı valalarına tisyar ve keyfiyyet zikr olunan kaleler
i~ iş'ar kılınmağla ve süvalat-ı askeriyyenin vaktiyle tesviyesi emrinde olan
mmiyyet ve teehhür ifası halinde zuhur edecek müşkilat ve zaruret nezd-i saadetlerinde
ltağni-i tarif bulunmağla meblağ-ı mezburenin usulü vechile senedat-ı mahsusa ahzıyla ve
;yeye taksimiyle bila tehir tesviye ve ifası bi'l-hassa himmet ve ikdamat-ı behiyyelerine
olundu. Ol babda irade Efendi'mindir.
9 Muharrem sene (12]89 ve fi 27 Mart sene (12]88.

dülkerim

* * *

276 (numru 69, 51b)

Mutasarrıflığı'na,
[te-i Bahriyye,
detlü Efendim Hazretleri,
irname-i mezkur tahrirata ita olunmuştur. Fi 22 Nisan sene [12)88)
hriyye hazinesinin seksen sekiz senesi tahsisatına mahsuben Kıbrıs emvalinden havale
yetmiş yük kuruşun tahsil ve irsali zımnında Asakir-i Bahriyye Kol Ağaları'ndan
jim Kapudan tayin ve izam olunmuş ve İskenderun'a gönderilen İzzeddin vapur-ı
mayununun avdetinde bu akçesi alup bu tarafa nakl etmek üzere Kıbrıs'a uğratılması

---

l;Örjinal defterde söz konusu hükmün numarası verilmemiştir.
fOrjinal defterde söz konusu hükmün numarası verilmemiştir.

{~ine tenbih kılınmış olmağla vapur-ı humayun-ı mezburun vusulüne kadar işbu akçenin
l~n teslim ve irsali mümkün olamaz ise nısfı miktarının irsali hususuna himem-i
ileri masruf buyurulmak siyakında irade Efendi'mindir,
Safer sene [12]89 ve fi 12 Nisan sene [12]88.

im

* * *

277 (numru ...[284], 52a)

-iFSadaret-iUzma
t1u Efendim Hazretleri,
i}fi. İdare ve Divan-ı Temyiz Mümeyyizleri'nden müddet-i memuriyyetleri müntasfiye
a!pn yerlerine usul vechile intibah olunan Menteş-zade Hüseyin Efendi ile Hristodagi
~avril Ağa'nın meclis-i mezkur azalığına ve Mehmet Adem ve Kandu-zade Mehmet
~;efendilerleAntonagi Trande Kabilidi Ağa'nın divan-ı mezbur mümeyyizliğine seksen
Jvsenesi Mart'ı ibtidasından itibaren tayin olundukları beyanıyla icra-yı asalet-i
ijiyyetleri ha-tahrirat vukubulan iş'ar üzerine Şura-yı Devlet'te tensib olunmuş ve divan-
~a alınan mümeyyizler için dahi divan-ı ahkam-ı Adliyye Nezaret-i Celilesi'ne
Jatverilmiş olmağın beyan-ı hal siyakında şukka-i muhibbi terkim kılındı.
~afer sene (12]89 ve fi 1J Nisan sene [12]88.

mut Nedim

* * *

278 (nuınru ...[285] 52a)

'tsadaret-i Uzma,
ietlü Efendim Hazretleri,
scautlmur-ı tahririyyenin taht-ı emniyyette cereyanı için Tahrirat Müdürlüğü'ne Suriye
veti<Me'ktubi Muavini sabık Reşid Bey'in mahsus olan maaşıyla icra-yı memuriyyeti
~ılan iş'ar-ı saadetleri üzerine bi't-tensib İntihab-ı Memuriyyet Komisyonu'nca ve
(~ce icabı icra ettirilmiş olmağla oraca dahi iktizasının ifasına himmet eylemeleri
~da şukka-i muhibbi terkimine ibtidar kılındı.
{~Safer sene [12]89 ve fi 8 Nisan sene [12]88.
t.

mud Nedim

* * *

279 (numru ...[286], 52a)

Ceziresi Mutasarrıflığı'na telgraf-name,
Vilayeti havalatının tahsil memurları Hayati ve Receb Efendilerin hesapları görülmekte
ğundan bunlara mahallince yüzleri altın ve sim mecidiyye kaçar kuruş fiyatla ita
rulmuştur iş'arı babında.
~Nisan sene [12]88.

erdar-ı Vilayet-i Girit

* * *

---

tjinal defterde söz konusu hükmün numarası verilmemiştir.
fxjinaldefterde söz konusu hükmün numarası verilmemiştir.
~jinal defterde söz konusu hükmün numarası verilmemiştir.

280 (Adet [numru] 9, 52a)

Sancağı Mutasarrıflığı' na,
!ti Defter-hane-i Hakani,
l~ Efendim Hazretleri,
'akkmda ittihaz olunmuş olan usul-ı cedidenin suret-i cereyanını mutazammın mersul ~rat ve matbu tarif-nameleriyle numune defterleri mütalaasından, keyfiyyet malum-ı tuyurulmuş olacağı vechile Defter-i h~ani ~emurlar.~yla 1:Il~iyyet katiplerinin tap~ ~dan alacakları maaşla memur-ı muma-ileyhe ait olan yuzde ıkı ondalık kazalarda res-ı ~~önderilecekolan defterler mucibince Defter-i hakani memurunun hasılat akçesiyle t buraya gönderilmek üzere beher mah tanzim edeceği Sancak İcmal Defteri Liva ('nden temhir olunduktan sonra ve Kaza Tapu Katipleri'nin yüzde üç ondalıkları ile i)yoklama memurunun yüzde ve kaza yoklama ketebesinin yüzde on ondalıkları kezalik](/akçesiyle beraber res-i livaya gönderilmek üzere tapu katiplerinin her ay tanzim 'ileri Kaza Hasılat Defterleri Kaza Meclisi'nden mühürlendikden sonra verilmek iktiza ,.dan evvel ale'l-hisab suretiyle itası mugayir-i kaide olacağından işte bu kaideye riayet ~~erek mezkur defterlerin bi't-temhir hasılat akçesiyle beraber kazadan livaya ve ~ ise defter-haneye tesyir olunmazdan evvelce akçe verilmiş olur ise bundan terettüb t(ınesuliyyetin ol vechile hilaf-ı kaide akçeyi verdirmiş veyahut vermiş olanlara ait ğı'der-kar bulunmuş olmağla keyfiyyet evvel-be-evvel malum olupana göre icra-yı icab- itina.ve dikkat eylemeleri hususunun ba-tahrirat-ı mahsusa kaza.kaymakamlarına beyan tarı hususuna himem-i aliyyeleri der-kar buyurulmak babında emr u irade Efendim etleri'nindir.
Saf-er sene [12]89 ve fi 5 Nisan sene [12]88.

met Kani

* * *

281 (numru ...[287], 52b)

ıs Mutasarrıflığı'na,
graf.:.name, ..."
ire:nin seksen yedi senesi nihayetine değin sinin-i sabıka emval-i umumiyyesinden l\pulacak tahsilatın bade-ma bank mürettebiçin şubelere teslim olunmayarak doğrudan ğı,lya hazineye gönderilmesi icab eylediğinden ol vechile iktizasının icra olunması ve iyyeden istifade için sağlam mahal üzerine başsız masrafsız kısa vade ile poliçe bulunduğu de olabildiği miktarının poliçe vechile gönderilmesi ve bedelatı nakden hazineye teslim lmek üzere kabul edildiği surette bank şubelerine dahi akçe verilerek poliçelerinin dahi nıp gönderilmesi mercudur.
27 Nisan sene [12]88.

alib

* * *

282 (numru ...[288], 52b)

ıbrıs Ceziresi Mutasarrıflığı' na,
aadetlü Efendim Hazretleri,
&_,idat-ı öşriyyenin suret-i ihale ve teferruat ve muamelat-ı sairesi hakkında aşar nizam- amesine zeyl olunmak üzere bu kerre kaleme alınup icra-yı ahkamına irade-i seniyye-i azret-i padişahi müteallik buyurulmuş olan fıkrat-ı nizamiyyenin fesh-i matbuası Maliyye

---

[287] Orjinal defterde söz konusu hükmün numarası verilmemiştir.
[288] Orjinal defterde söz konusu hükmün numarası verilmemiştir.

Celilesi canibinden suret-i mahsusada derdest tisyar bulunmuş olduğundan işbu ~ekiz senesi varidat-ı öşriyyesinin fıkrat-ı mezkure ahkamına tevfikan mahallerince muzayede ve ihaleleri karar-ı vaki icabından olduğuna ve mevsim-i müzayede an-be-1.ifylemekte bulunduğuna binaen varidat-ı mebhusenin sal-ihale mahsuben her tarafca pezkure ahkamına tatbikan icra-yı müzayede ve ihalesi lazımeden ve bu suret varidat-. suret-i matlubede hüsn-i cibayet ve idaresi maksadına müstenid olduğu cihetle lfat-ı fıkrat-ı nizamiyyenin muhafaza-i ahkamı umur-ı mültezimeden olarak keyfiyyet fa bildirilmiş olmağla taraf-ı saadetlerinden dahi fıkrat-ı mersule ahkamının tamami-i la varidat-ı öşriyye-i mahalliyyenin hüsn-i suretle ihale ve idaresi vesail-i w-esinin istikmaline sarf-ı mesai ve himmet olunması ihtarıyla şukka-i mahsusa ~e ibtidar kılındı.
fer sene [12]89 ve fi 30 Mart sene [12]88.

ut Nedim

* * *

283 (numru ... 289, 512b)

Mutasarrıflığı'na,
ur telgrafaynen tahrir dairesine verilmiştir)
Mayıs sene [12]88 tarihli telgraf-nameleri cevabıdır. Bütce haricinde masraf vukuu -e mugayir olacağından mukaddem ki iş'ar vechile veyahut icrası veyahut hazineye bar ~ksizintesviyesi kabil olur ise muktezasının icrası lazım gelir.
Mayıs sene [12]88.

-ı Tahrir
min

* * *

284 (numru ... 290, 52b)

, Erzurum ve Bağdad, Diyarbekir, Suriye, Sivas, Trabzon,
yetleriyle Kıbrıs Mutasarrıflığı'na,
af-ı mezkur aynen zabite verilmiştir)
liıiahallerde vukubulan iş'arattan anlaşıldığına göre asakir-i zabtiye maaşatının tedkikatı Wafca bir suret-i mutarrededе icra olunamadığına ve seksen sekiz senesi için yHayetlere ~rilen muvazenelerde ise asakir-i merkume mürettebatının ibtida yüzde .iki tenzil ve ~:vurunun dahi yüzde beş tevkif ile ma-adası idhal kılındığına binaen vilayetlerce de i.r-i mezkure zabitan ve neferatı maaşları her kaç kuruş olur ise olsun ihtida yüzde ikisi ve yüzde beşi bi't-tenzil ma-adası verilip muvazene haricinde sarfiyyat vukua llmemesi lüzumu ihtar olunur.
~Mayıs sene [12]88.

in

* * *

285 (numru ... 291, 52b)

rıs Mutasarrıflığı'na,
graf-name,

---

orjinal defterde söz konusu hükmün numarası verilmemiştir.
Orjinal defterde söz konusu hükmün numarası verilmemiştir.
f;Orjinaldefterde söz konusu hükmün numarası verilmemiştir.

fimezkurun icabı icra olunarak aynen tahrirata takdim olunmuştur)
lyıs sene [12]88.
ihumayunlar ile bahriyye ve top-hanenin seksen sekiz senesi taşra ve Dersaadet in muhavvel olan akçeye mahsuben şimdiye kadar mahallince verilmiş ve dairelerine akçe gönderilmiş ise başka başka miktarının ha-telgraf iş'ar buyurulması ve bundan i bir mah zarfında hangi daire ve ordu hesabına ne mikdar akçe verilir ise her ay ilpıiktarlarının başka başka vasıta-i telgrafiyye ile bildirilmesi mercudur.

* * *

286 (numru ... [292,] 53a)

i'.den telgraf,
utasarrıflığı' na,
enar olunarak iade olunmuştur)
ancak ağnamının miktarını ve bi'l-hesab rüsumunun bildirilmesi hakkında fi 15 ıd.da çekilen telgraf cevabına muntazırdır.
Ma;yıs sene [12]88.

* * *

287 (nuınru 1, 53a)

s Mutasarrıflığ'na,
ret-iUmur-ı Maarif,
etlü Efendim Hazretleri,
s Ceziresi'nde Aleksandiri Efendi marifetiyle ihrac olunmuş olan asar-ı atikanın bir mı irsal kılınmış ise de pek adi ve müzehaneye vaz' ve teşhire şayan şeyler olmadığı ve şu m:umrileyh marifetiyle işe yarar antika buldurulması ümit olunacağı cihetle andan sarf-zarla mevcut olan asada beraber kendisinin iadesi ve şimdiye kadar vukubulan mesarifin tarının dahi bildirilmesi hakkında sebkat eden iş'ar-ı aczi üzerine muma-ileyhe seksen altı sin.de yedi bin beş yüz kuruş maaş ve on bin kuruş mesarif-i hafriyye ve seksen yedi sinde dahi on bin kuruş maaş ve on bin kuruş mesarif-i hafriyye itası hakkında Maliyye zaret-i Celilesi'rıden giden havale emri üzerine işbu iki sene zarfında ba sened-i ca.ddide muma-ileyhe ceman kırk yedi bin beş yüz kuruş verildiği ve bunların müfredatını beyyen defterini makam-ı nezaret-i aciziye mukaddema gönderdiğini mıuma-ileyh ifade ve yan eylemekte iduğu ve asar-ı mevcudeyi alıp azimet ve avdet eylemesi kendisine tebeyyün nduğu ifadesine dair canib-i mutasarrıflıktan vürud eden tahrirat meclis-i maarife lede'l-vale zikr olunan iki sene zarfında maaş ve mesarif namıyla verildiği beyan olunan meblağın kunı inde'l-hesab otuz yedi bin beş yüz kuruş eder iken kırk yedi bin beş yüz kuruş zılmış olduğundan ve müddet-i merkume zarfında ceman kırk yedi bin beş yüz kuruş maaş masraf itası taht-ı mezuniyyette olduğu kuyuttan anlaşıldığından tahrirat-ı mezkurede sen altı senesinde on beş bin kuruş masraf ve seksen yedi senesinde on beş bin kuruş maaş tılecek yerde sehven on bin kuruş masraf ve on bin kuruş maaş yazılmış demek olduğu ihl ise de hakikat-i hal bu vechile midir yohsa taht-ı mezuniyyette olan maaş ve masraf Qiamen sarf ve ita olunmamasından mı neşet etmiştir. Buralarının ve bir de zikr olunan fterin hiçbirvakitte gelmediği müze memurı canibinden ifade olunduğu ve el-haletü hazihi n:ua-ileyh avdet etmediği cihetle defter-i mezkurun dahi alız u tisyarı ve sarfiyyat-ı vakianın

---

[292] Orjinal defterde söz konusu hükmün numarası verilmemiştir.

m.üfredatım natık bir kıta defterinin bi't-tanzim irsaliyle beraber muma-ileyhin maaşı ~ihte kat' olunduğunun beyan ve .iş'arı hususlarının savb-ı samilerine cevaben izbarı ı\;.mezkurdanha-müzekkere ifade olunmuş ve zikrolunan defterde muharrer eşyadan muma-ileyhin nezdinde veya sair mahalde kalıp da henüz bu-tarafa gönderilmemiş ar var ise bunların dahi bir kıta defterinin dahi gönderilmesi lazımeden bulunmuş ber minval-i muharrer ifa-yı muktezasıyla keyfıyyetin iş'arı hususuna himem-i Uri der-kar buyurulmak babında emr ü irade Efendim Hazretleri'nindir.
M'.uharrernsene [12]89 ve fi 25 Mart sene [12]88.

Mehmet Emin

* * *

288 (numru 1008/44, 53a)

*4utasarrıflığı Canib-i Valası'na,
et-i Cezayir-i Bahr-ı Sefid,
tlu Efendim Hazretleri,
fik<:etine avdetinde mahallinde teslim olunmak üzere mülga merkez muhasebecisi rifatlu igfendi vasıtasıyla İbrahim Efendi ile familyası için alınan vapur bilyatoları akçesi olup acentesi tarafından verilmiş olan altı yüz on iki kuruşun tahsil ve irsali 22 Zi'l-hicce rJ2]88 tarihli ve iki yüz seksen numrulu tahrirat-ı acizide iş'ar kılınmış ise de henüz ılı§tmemiş ve meblağ-ı mezkurun itası herbar mezkur acent memun tarafından istida nakta idüğü muma-ileyh Naim Efendi tarafından bu kerre dahi ifade olunmuş olmağla ağ-ı mezburun muma-ileyh İbrahim Efendi'den tahsiliyle ora acentesine teslim ve cak ilm u haberin ve olamadığı halde nakden meblağı mezburun irsali hususuna himem-y}leri der-kar buyurulmak babında emr ü irade Efendim Hazretleri'nindir.
Rebiü'l-Evvel sene [12]89 ve fi 18 Mayıs sene [12]88.

Seyyid Ahmet

* * *

289 (numru ...[293], 53b)

rü'l-ümerai'l-kiram kebirü'l-küberai'l-fiham zü'l-kadr ve'l-ihtiram sahibü'l-izz ve'l-şam7 el-muhtass bi-mezid-i inayet-i melikü'l-ala Rumili Beylerbeyiliği paye-i refiki ve ~i nişan-ı humayununun ikinci rütbesini haiz ve hamil Kıbrıs Mutasarrıfı Veysi Paşa 1fmealihi ve kıdvetü'l-ulemai't-muhakkikin naib ve müfti zide ilmühuma ve mefahirü'l-id ve'l-ekarim sair aza-yı meclis zide mecduhum tevki-i refi-i humayunum vasıl olıcak ola ki hazine-i celilem varidatından iki yüz seksen sekiz senesine mahsuben yedesi bi'l-icra suret-i kararım mübeyyen mahallinden mebus iki yüz seksen sekiz senesi l'ımn on üçüncü günü tarihiyle müverrah altı numrulu mazbata mucibince Kıbrıs Ceziresi 'nde kain malumü'Lisim kazalar varidat-ı rüsumiyyesinin mahalli kararı ve nizamat-ı vzuası vechile zabt u idare ve bedeli tekasit-i muayyenesinde teslim ve tediye olunmak re iki yüz doksan bin kuruş bedel ve kefalet-i mutebere ile tebea-i devlet-i aliyyemden diilmuttalib-zade Hüseyin zide kadruhu uhdesine ihalesine bi'l-istizan irade-i seniyye-i anem şeref-sadır olarak Maliyye Hazine-i Celilesi'nce icabı icra: ve ol babda tanzim olunan et defteri leffen .isra kılınmış ve varidat-ı merkumeye dair icab eden şerait-i mezkur suret-i fterde muharrer bulunmuş olmağla siz ki mutasamf vesair müşar ve muma-ileyhimsiz ffe-i muamelatından-nizamat-ı mevzua ahkamına tevfik hareket olunmak üzere varidat-ı erkumenin sene-i mezkureye mahsuben ve mezkur suret-i deftere tevfikan mültezim-i

[293] Orjinal defterde söz konusu hükmün numarası verilmemiştir.

...ıl ...' zinhar hilaf-ı nizam ve mugayir-i ma'delet-i *seniyyem* bir ...amas...ana dikkat ve itina eyleyesiz tahriren fı'l-yevmi's-sabi min ... ve ../semanin ve mieteyn ve elf. Kıbrıs Mutasarrıflığı'nm altı ... tarıh ...li mazbatasında gösterildiği üzere. cezire-i merkume ... va...jdat-ı·rüsumiyyesi seksen sekiz senesine mahsuben usul ...

...

...

Mutasarrıflığı' na,
[fiDefter-hane-i Hakani,
~ Efendim Hazretleri,
~eziresi'nde bin iki yüz seksen yedi senesi Kanun-ı Sani mahında vukubulan tapu
[ôlarak altı bin dört yüz sekiz kuruş gönderildiğine dair fi 28 Muharrem sene [12]89
beş numrulu varid olan tahrirat-ı aliyyeleri meali malum-ı acizi olarak meblağ-ı
[{hi'l-vürud tadad olunduk da tamam olmasıyla teslim-i vezne kılındığı ifade ve ol
~anib-i muhasebeden tanzim olunan meınhur bir kıta ilm ü haber leffen itare kılınmış
[frbeyanıyla şukka-i mahsusa-i acizi terkimine ibtidar kılındı. Ol bahtla emr ü irade
Hazretleri' nindir.
fJfer sene (12]89 ve fi 15 Nisan sene [12]88.

net Kani

* * *

291 (numru ... [294] 54a)

s Ceziresi'nden Seksen Yedi Kanun-ı Sani,

Kuruş_	6408Malik

;altı bin dört yüz sekiz kuruştur)

""Çeziresi'nin seksen yedi senesi Kanun-ı Sani mahında vukubulan varaka behası olarak
puf pusula mucibince altı bin dört yüz sekiz kuruş irsal kılındığı fi 28 Muharrem sene
89 tarihiyle müverrah canib-i cezireden varid olan bir kıta şukkasında inha ve iş'ar
mış ve meblağ-I mezbur bi'l-vürud fi 6 Nisan sene [12]88 tarihiyle Defter-hane-i Hakani
zaret-i Celilesi veznesine teslim kılınmış olrnağla keyfiyyet malum olmak için Defter-
e-i Hakani Muhasebesi'nden cezire-i mezkure tarafına işbu ilmühaber verildi.
16 MUhar,rem sene [1]289 ve fi 12Nisan sene [12]88.

hasebe-i Defter-i Hakani

* * *

292 (nurnru 13, 54a)

brıs Mutasarrıflığgrıa,
ezaret-i Defter-hane-i Hakani,
adetlü Efendim Hazretleri,
eçen seksen yedi senesinde mülga bi'l-cümle Defter-i Hakani müdür ve muavinleriyle
aiyyet katiplerine ve arazi memurlarıyla tapu katiplerine Mal Sandıkları'ndan verilmiş olan
maaşat ile bunlar için mahalli mal sandıklarından tesviye edilmiş mesarifatın kemiyyeti
lmıesine lüzum görünmüş olmağla gerek nefs-i liva ve gerek kazalar mal sandıklarından
{te-i mezkurede verilmiş olan maaşlar neye baliğ olmuş ve kırtasiye ve bar-gir ücretleri ve
tab ve kömür -beha vesair türlü tesviye edilmiş bulunan enva' mesarifat dahi ne miktara
şide olmuş ise kaza-be-kaza birer kalem olmak üzere topyekunü gösterilerek bir kıta
~s.ulasının serian tanzim ve isrası hususuna himem-i aliyyeleri der-kar buyurulması babında
u irade Efendim Hazretleri'nindir.
Rebiülf-Evvel sene [12]89 ve fi 3 Mayıs sene [12]88.

Kani

[294] Orjinal defterde söz konusu hükmün numarası verilmemiştir.

* * *

293 (nuınru ... [295], 5 la)

[illegible] Mutasarrıflığı'na,

[illegible]ikMayıs sene [1]288 telgrafınızı aldım devr ü teslim kaidesinin icrasıyla kefalete rabtına [illegible]f~t buyurulınası.

[illegible]il:Iıfayıs sene [12]88.

[illegible]hmet Kani

* * *

294 (numru 15, 54b)

[illegible]{Ş. Ceziresi Mutasarrıflığı'na,

[illegible]et-i Defterhane-i Hakani,

[illegible]ı!tlü Efendim Hazretleri,

[illegible]rıs Ceziresi'nin bin.iki yüz seksen sekiz senesi Mart'ında tapu hasılatı olarak bin yedi yüz [illegible]sen iki kuruş gönderildiğine fi 28 Safer sene [12]89 ve fi 24 Nisan sene [12]88 tarihli ve [illegible]üz numrulu varid olan tahrirat-ı aliyyeleri meali maluın-ı acizi olarak meblağ-ı me:zbur [illegible]vürud tadad olunduk da tamam olmasıyla teslim-i vezne kılındığı ifade ve ol babda canib-[illegible]muhasebeden tanzim olunan memhır bir kıta ilm ü haber leffen itare kılınmış olduğu [illegible]anıyla şukka-i. mahsusa-i acizi terkimine ibtidar kılındı. Ol babda emr u irade Efendim [illegible]zretleri'nindir.

[illegible]16 Rıebiu'f-Bvvel sene [12]89 ve fi 12 Mayıs sene [12]88.

[illegible]hmet Kani

* * *

295 (numru ... [296], 54b)

[illegible]brıs Ç)ezi~~si'nden Mart sene [12]88.

Kuruş	...
1782	Yarımlık

(Yalnız bin yedi yüz seksen iki kuruştur)

[illegible]brıs)\Ceziresi'nin seksen sekiz senesi Mart mahında vukubulan tapu hasılatı olarak melfuf [illegible]sula mucibince bin yedi yüz sekseniki kuruş irsal kılındığı fi28 Safer sene (12]89 ye fi 24 [illegible]san sene [12]88 tarihiyle müverrah canib-i livadan varid olan bir kıta. şukkasında inha [illegible]mmuş ve meblağ-ı mezbur bi'l-vürud J Mayıs sene [12]88 tarihiyle Defter-hane-i Hakani [illegible]ezaret-i Celilesi veznesine teslim kılınmış olmağla keyfiyyet malum olmak için Defter-[illegible]ne-iHakani Muhasebesi'nden liva-i mezkur tarafına işbu ilmühaber verildi.

[illegible]1} Rebiu'l-Evvel sene 89 ve fi 7 Mayıs sene 88.

[illegible]uhasebe-i Defter-i Hakani

* * *

296 (numru 81, 54b-55a)

[illegible] Orjinal defterde söz konusu hükmün numarası verilmemiştir.

[illegible] Orjinal defterde söz konusu hükmün numarası verilmemiştir.

Mutasarrıflığ 'na,
i Sadaret-i Uzma,
tlu Efendim Hazretleri,

ı tapu ashabı olmadığı veyahut olup da hakk-ı tapuları olan araziyi almaktan istinkaf ile
hakk eyledikleri cihetle sırf mahlul olarak bi'l-müzayede ahara ihalesi lazım gelen
yüz dönüme kadarı kaza meclis-i müzayedesiyle-ve yüz dönümden beş yüz dönüme
meclis-i livada mükerreren bi'l-müzayede bedel-i mukarreriyle talibine ihale kılınması
yüz dönümden ziyade olduğu halde kaza ve liva meclislerinde müzayedeleri icra
ıktan sonra Maliyye Hazine-i Celilesi'nde dahi müzayede olunmak üzere keyfiyyetin
nezaret-i celilesine bildirilmesi ve bu makule mahlulat mazbatalarının Dersaadet'e
lu tarihinden nihayet üç mah zarfında emr-i müzayedelerinin itmam olunması tapu
namesinin on sekizinci maddesi iktizasından bulunmuş ve vilayetlerin teşkilinden
ber-vech-i muharrer nezaret-i müşarun-ileyhaya bildirilmesi mukarrer olan
müzayedeleri ihtida vilayetlere iş'ar ile oradan dahi nezaret-i müşarun-ileyhaya beyan-ı
yyet olunması usul ittihaz olunmuş ise de işbu müzayedelerin ol vechile kazalardan
ve livalardan vilayetlere ve vilayetlerden buraya bildirilmesi ve muhaberat vesair
ile emr-i tefviz ve tefevvüzün imtidadı taliplerin kesr-i rağbetlerini müstelzim olarak
arın mahallerinde layıkı üzere pey sürmemeleri ve ekserisinin şu müşkilata
ifetlerinden naşi müzayedeye yanaşmamaları hazine-i celilenin menafüni istikmal ve
de emr-i ziraat madde-i mühimmesinin medar-ı azamı olan arazi hakkında halk için
t -istihsal edilmek üzere bundan böyle sırf mahlul olup da bi'l-müzayede taliplerine
lazım gelecek arazi-i emiriyyeden üç yüz dönüme kadarını kaza meclisleri ve üç yüz
iden beş yüze kadarını .liva meclisleri ve beş yüz dönümden yukarısını dahi vilayet
leri mükerreren müzayede edip nihayet pey her kimin üzerinde tekarrür eder ise bi'l-
ber-vech-i kati tefviz ve ihaleye mezun edilmesi ve kaza müzayedesinde tapu katipleri
ve vilayet müzayedelerinde defter-i hakani memurları dahi mevcut bulundurulması ve
beş yüz dönümden mütecaviz olup da meclis-i vilayetce müzayede olunacak arazi-i
nin yet buraca dahi bir talibi olur ise haber alarak mahalline kendisi gidip veya bir
gönderip veyahut mahallince birini tevkil edip pey sürebilmesi için vilayet gazetesine
olunacak ilandan başka mezadın ne vakit başlayıp hangi tarihte kapanarak karar
ağının tasrihiyle Der-saadet gazetelerine dahi tab' ile neşr olunmak üzere bir kıta ilan
sının hemen müzayedeye şuru'dan evvelce vilayet tarafından maarif nezaret-i celilesi
inde bulunan matbuat idaresine gönderilmiş ve işbu müzayedelerin gerek vaktiyle
haber verilerek ilanı ve gerek sairmuamelat-ı icariyyesinin usul ve nizamı dairesinde
hakkında kazalardakaymakamlar ve sancaklarda mutasarrıflar ve vilayetlerde valiler
et dikkat edip bu babda hiçbir taraftan fesat karıştırılıp da hazine-i celilenin ahrarına
lan verilmemesi hususlarının kaide ittihazıyla mucibince ifa-yı mukteziyyatına her
tan itina olunması Islahat Komisyonu'nun kararı üzerine nezd-i sena-veride bi't-tensib ol
iktiza edenlere beyan ve iş'ar-ı keyfiyyet olunmuş olmağın oraca dahi icab-ı halin
yla saye-i mamuriyyet-vaye-i hazret-i mülkdaride vasıl-ı hayr-ı terakkiyat olması matlub
tezim olan işbu arazi maddesinin muhavver-i layıkında cereyanına ve halkın tefevvüze
d-ı rağbatıyla hazine-i devletin izdiyad ve isdatı esbab-ı muntazırasının istihsal ve
alinebezl-i mesai ve ikdamat olunması siyakında şukka-i sena-veri terkim kılındı.
afersene [12]89 ve fi 18 Nisan sene [12]88.

mut Nedim

* * *

297 (numru 103, 55a)

rıs Ceziresi Mutasarrıflığı'na,

...-i Amire,

...leri,

...ve iş ...%.'L<ci.\..~~ ~~~~~~~~~\.\..%'&. . ~~\\..~\\..~~Th\.~\\.. \.~W..\."SS.\.\ ~"(\.~~\\.. ~~%~~%\..

...ve is.ra kılındı arz ve beyana hacet olmadığı vecni\e \)at\l\~an~cD\Yfo.C'o.\'o.~'o.\.\

...talep vukuunda vilayata irsal ve isra olunması gönderilenler esmanının vakt u ...tihsaline mütevakkıf olup esman-ı mezkurenin teehhürü barut imalatını sekte-dar ...hi bulunmağla zikr olunan barut esmanı olan otuz iki bin iki yüz yirmi üç kuruşun ...ne.n *sürat-i irsal* ve *tisyanna himem-i aliyye-i kerimaneleri bi-diriğ* ve seza-dar ...*bunda emrü irade haeret-imea lehü'l-emrindir.*

...12]89ve *fi 18 Nisan sene [12]88.*

* * *

298 (nuınru ... 297, 55a)

...ab-ı ihtiyaca furuht olunarak esman-ı hasılası top-hane hazinesine irsal ...en barutun behası.

	~'o.\"\l\	
	\.l..l.:::l,	\"\\l:..~
	(\9\)\)	'f-..~<o.
...5	2107	...
	Min Gayr-ı Ez Baliğa	
Kuruş	Para	...
37542	13	...
05319	10	...
32223	03	Tevarih-i Muhtelife ile Bi'l-vürud Hazine-i Merkumeye Teslim Kılınan

* * *

299 (numru ... 298, 55b)

...b, Suriye Vilayetleri'ne, Kıbrıs, Zor, Cebel-i Lübnan Mutasarrıflıkları'na, ...air,.l Belediyye Sandıkları'na terk olunanlardan ma-ada Cinayet Meclisleri'nin hükmü ...ıyla ashab-ı cünhadan alız olunup merkez-i vilayetten verilecek mezuniyyet-i mahsusa ...ibince sarf ve istimal olunmak üzere Mal Sandıkları'nda tevkifi geçen seksen iki tarihinde ...zu-L karar iktizasından olan ceza-yı nakdiyye hasılatından bugüne değin ne miktar şey ...küm etmiş ve nasıl mahallere sarf olunmuş ve küsur ne kadar mevcudu bulunmuştur. Bir ...vazzah De:fteri'nin serian bi't-tanzim irsal buyurulması.

...28\Jyfayıs sene 288.

...in

* * *

300 (numru 12, 55b)

...brıs Mutasarrıflığı' na,

...aJetlü Efendim Hazretleri,

...l!az olunan usul-ı cedid iktizasınca arazi muamelat-ı daimesiçin beher sancağa birer defter-i ...i[ni memuruyla kazalara birer tapu katibi ve senetsiz tasarruf olunan arazi ile mahlulat ve ...ktumatın zahire.ihracıçin dahi birer yoklama memuruylakazalara lüzumuna görebir kaçar

---

Orjinal defterde söz konusu hükmün numarası verilmemiştir.

Orjinal defterde söz konusu hükmün numarası verilmemiştir.

lama katibi tayin ve tertib ile işe mübaşeret olunmuş ise de bu iki nev' memurlar beyninde bet ve tezad tekevvün ederek işte çatallık olduğu bi't-taharriyye anlaşılmasına mebni zikr an yoklama memurlarına yol verilerek yoklama işinin dahi Defter-i hakani memurlarına memuriyyet edilmesi bi't-tensib lede'l-istizan ol vechile icra-yı icabı hususuna irade-i ye-i hazret-i vekalet-penahi müteallik ederek icab-ı hali bu kerre Defter-i hakani nıruna ha-tahrirat iş'ar ve tahrirat-ı mezkurenin bir kıta sureti leffen tisyar olunmuş ve laasıyla keyfiyyet bi'l-etraf malum olacağı der-kar bulunmuş olmağla vüsul-i nemika-i i-veride mezkur suret mucibince icab-ı halin icra ve defter-i hakani memuru hakkında venet-i lazımenin ifasıyla yoklama memuruna işe mübaşeretinde tavizen verilmiş olan bin uş:un suret-i mezkurede gösterildiği minval üzere mahsubuyla taviz kaydının kapatılması ondalık hususunda beyan olunan mevadd-ı saire hakkında dahi ber mucib-i iş'ar hareket uP hilaf-ı hal vukua getirilmemesi hususuna himmet buyurmaları masruf buyurulmak nda emr u irade Efendim Hazretleri'nindir.
'Rebiü'l-Evvelsene [12]89 ve fi 2 Mayıs sene [12]88.

hmet Kani

* * *

301 (numru ...[299], 55b-56a)

fter-i hakani memurluğu'na,
az olunan usul-ı cedide muktezasınca arazi muamelat-ı daimesiçin beher sancağa biner uş maaş ve hasılattan yüzde iki ondalık ile birer defter-i hakani memurı ve her bir kazaya haber başına birer kuruş katibine ve kezalik hasılattan yüzde üç ondalık ile birer tapu b,ive senetsiz tasarruf olunan araziyi meydana çıkarmak için kezalik beher sancağa yüzde lr.ondalık ile birer yoklama memuruyla beher kazaya yüzde on ondalık ile lüzumuna göre aç nefer yoklama ketebesi tayin olunarak işe mübaşeretle bir taraftan mesalih-i arazinin amelat-ı daimesi ruyet ve ifasına ve bir yandan dahi arazisi yoklamasının icrasına ibtidar nmuş iş~ de rrienafi-i zatiyyeleri yolunda bu iki nev' memurlar beyninde rekabet ve tezad evvün etmeğle başlayup her birisi ziyade ondalık ile alayım deyi kendi hasılatını artırmak diğerinin işine müdahale ile yoklama memurları defter-i hakani memurlarından ve bunlar ~lardan şikayet ederek mesela defter-i hakani memurları yoklama esnasında muamelat-ı meleri muattal hükmünde olup hasılatı ekall-i kalil olduğundan bahisle alacakları ondalığın elerine kifayet etmediği cihetle tapu katipleri istifa ederek yerine rağbet eder başka ketebe arı'kinden aciz olduklarını beyan ve yoklama memurları dahi tapu katipleri yoklama işine dahale ile hasılatı kendi taraflarına celb ve ihale için her güne hile ve desise teşebbüs ile atlarına iras-ı sekte etmekte idüklerini bast ederek nail olacakları cüz'iyyü'l-mikdar alık ile ketebe bulamayıp böyle giderse kendileri dahi işten çekilmeğe mecbur olacaklarını at etmeğe şüru ettiklerinden işde çatallık olduğu anlaşılarak her ne yapılsa iki iş memurun i idaresine alınmadıkca maslahat yoluna gidemeyerek bi'l-ahire bundan hazine-i celileye i tedenni-i hasılatınca ziyade terettüb edeceği mütefehhim olmuş ve zikr olunan yoklama !dahi defter-i hakani memurlarına ihale olunarak arazi muamelatının kaffesi bir elden ülse mehazir-i melhuzanın ber taraf olmasıyla beraber daha ziyade inhibat ve süratin sulünü müstelzim olacağı bedi-dar göründüğünden salifü'l-beyan yoklama memurlarına yol erek bunların maiyyetinde bulunan yoklama ketebesi defter-i hakani memurları lyyetine nakl ile işbu yoklama işinin dahi bu defter-i hakani memurlarına sipariş edilmesi ;bu memurlara ber-vech-i muharrer verilmekte olan maaşdan başka mahsus olan yüzde iki alık üzerine yoklama memurlarına itası mukarrer bulunan yüzde beş ondalıkdan dördünün m ile aidatlarının yüzde altıya ve küsur kalan yüzde bir ondalığın dahi kazada tapu

[299] Orjinal defterde söz konusu hükmün numarası verilmemiştir.

aidatına ilavesiyle bunların ondalıklarının yüzde dörde iblağ olunması ve mezkur iketebesinin yüzde on kuruş ondalığı hali üzerinde bırakılması muvafık-ı nefsü'l-emr ılunütalaaolunarak lede'l-istizan ol vechile ifa-yı muktezasına Irade-i aliyye-i hazret-i tpenahi müteallik buyurulmuş olmağla husulünde işbu tahriratımız hükumete irae ak. Iivanız yoklama memurı meclise bi'l-celb hangi kazalarda hangi .karye veyahut t~ın yoklamasını henüz icra etmekte bulunur ise bunlar kendisine ikmal ettirilerek (tla bunların hasılatından tarafına aid olan ondalık kendisine verilmek üzere mezkur ;\· kasabaların kaza başına takdim eylemesi iktiza eden defterleri ve yanında bulunan lrat ve kuyudat ve kanun-name ve talimat ve evrak-ı saire tamamıyla alız olunup .)e yol verilmesi ve çünkü andan sonra olacak yoklama hasılatının yüzde altı ondalığını ~ağınızdan memur-ı muma-ileyhanın işe mübaşereti hengamında ale'l-hisab almış fbin kuruş bundan aranılmayıp fima-ad sizin alacağınız ondalıkdan mahsubuyla mal ndan olan taviz kaydının kapattırılması ve bu alacağınız ondalıkdan başka şehri bin maaşınız olduğundan artık yoklama işi birinci ve ikinci sülüsüne vardığında yoklama runa iki kerre beşer yüz kuruştan mal sandığından itası mukarrer olan ale'l-hisab siz up ber-vech-i muharrer yoklama hasılatından yüzde altı ve defter-i hakani hasılat sından yüzde bir hesabıyla alacağınız ondaliklar ile iktifa edilmesi ve minval-i muharrer yoklama işinin size havalesinden dolayı ittihaz olunan usul-ı cedideye asla tegayyür ve ge:tirilmeyip yoklama memuru kaldırılmamış olsa idi iş nasıl cereyan etmek lazını idi.ise ~öylece cereyan ettirilerekkazalardan sancağa gelecek ve sancaktanDefter-i Hakani'ye l~lecek ~efterler tarif-namelerinde gös.terildiğivec~ile y!ne y~klaina hasılatının ~~şka v~ it hakanı hasılatının başka olarak tanzım olunup gonderılmesı ve hasılat akçelerinin dahi evvelki gibi yekdiğerine karıştırılmayarak defterleriyle ayrıca irsal edilmesi ve bundan ttapu katiplerine yoklama haricinde kazalarında vücuda getirecekleri hasılatlarından ()'Yedenbaşka yüzde üç yerine yüzde dört ondalık ita ettirilmesi iktiza edeceğinden ber- meşruh ifa-yı muktezasıyla hüsn-i ifa-yı memuriyyete kemal derece itina edip ibraz-ı i~er-i gayret ve ruyet-mendiye mübaderet ve işte bade izin kazaların gerek tapu ve gerek ıua Js~tipleri zir-i idarenizde olacağından her hangisi kazaya henüz tapu katipleri marnfşveyahut yoklama ketebesi tertib edilmemiş ise mahallince bunların serian tedarik maline müsaraat ile tapu katipleri marifetiyle defter-i hakani umurunu başka ve yoklama ileri vasıtasıyla yoklama maslahatı başka olarak muhavver-i layıkında idare ettirip birini ~nin işine karıştırılmamasına ve bunların içinde·ehliyyetsiz veyahut emniyyetsiz adamlar l~e böyleler derhal değiştirilip mukaddemce almış oldukları ale'l-hisabın ondalıklarından ~ub ve tenziliyle ondalıkları kifayet etmez ise kendilerinden tahsiliyle istirdad olunarak frine ehil ve erbabının bulunup konulmasına bigayet dikkat ve himmet buyurmaları ak:ıda terkim-i rakime mehaliseten ibtidar kılındı.
gu.lTe-i Rebiü'l-Evvel sene [12]89 vefii 26 Nisan sene [12]88.

* * *

302 (numru ... 300, 56a)

brıs Muhasebeciliği'ne,
tuvvetlü Efendi,
mur-ı Maliyye'nin terakki ıslahatıyla ana müteferri kaffe-i mesalihin bir vefk-i dil-hevah-ı sürat-i cereyanı nezd-i alide bigayet mültezim olduğundan bu hususda meşhud-ı nam olan ar+ı mesai-i celile-i hazret-i sadaret-penahiden olmak üzere mesalih-i umumiyye-i !Iiyyenin muhavver matlubta hüsn-i ruyet ve temennisi esbabının talim ve teshiliyle ~kmal ve sail-i muvaffakiyet-i sena-veriyi mutazammın sahife-pira-yı sudur olan ferınanı-ı

Orjinal defterde söz konusu hükmün numarası verilmemiştir.

suret-i münifesi leffen irsal kılınmıştır. Fehva-yı hükm-ihtiva-yı alisi mütalaasındaı;ı ad olacağı vechile mesalih-i cariyye-i maliyyenin taşralara ait olan kısmının Nizamat rgat-ı Mahsusası İdaresi'nde kemal-i sürat ve kerametiyle ifasına himmet ve ikdamla f[ıüesser-i kar-ı güzariyye itina ve dikkat olunması mucib-i selamet olacağından bi'J-cümle defter-darana tevcih ve tebliğ kılınmış olmağla zat-ı şeriflerinin dahi nıemurelerini daire-i mücevvezde hüsn-i ifaya himmet buyurmalarını lüzumunu ihtar mübaderet olunmuştur.

Rebiü'l-Evvel sene [1]289 ve fi 21 Mayıs sene [1]288.

et Emin

* * *

303 (nurnru ...[301], 56b)

ye Nazırı Atufetlü Efendi Hazretleri,

valalarının Maliyye Nezaret-i Celilesi'ne ve umur-ı maliyyenin ıslah-ı ahvaline r[yyet-i behiyyeleri mülabesesiyle umur-ı maliyyeye müteferri kaffe-i mesalih-i sürat-i cereyanı emrinde taraf-ı valalarından vukubulacak tebligatın bila tehir derhal müsaraat olunması lazım geleceğinin ve bu babda yani umur-ı maliyyeye müteallik dan zat-ı valalarının şükr u şikayetleri nezd-i levahık-ı aliyyede müsmir ve mevasir un ilanı icab-ı halden olarak ol babda vülat-ı izam hazeratına ve hak-ıpa-yı mahsusa icra olunmuş 'olduğu misillü doğrudan doğruya nezaret-i celilelerinin şahsen idare-i nıesinde ve hazine-i celilede ve taşralarda umur-ı maliyye hizmetinde bulunan kaffe-i r'iyyet vesaire İcab edenlere taraf-ı valalarından dahi bu babda tenbihat-ı kaviyye ve ye icrasına ve hilafı harekatın dahi şimdiden tefhim-i mesuliyyetine himmet eyleyeler

Receb sene [12]89.

* * *

304 (numru 145, 56b)

ıs Mutasarrıflığı'na,

ditlü Efendim Hazretleri,

e-i Bahriyye'nin seksen sekiz senesi tahsisatına mahsuben fi 23 Safer sene [12]89 (yle müverrahen varid olan tahrirat-ı aliyyelerinde İzzeddin vapuruna vaz'an irsal ğı iş'ar olunan dört yük kuruşun hazine-i merkumeye teslim olunduğunun cevaben valalarına izbarı bahriye muhasebesinden ifade kılınmış olduğu beyanıyla terkim-i ne mehalisaten ibtidar kılındı. İrade Efendi'mindir.

Rebiü'l-Evvel sene [12]89 ve fi 20 Mayıs sene [12]88.

him

* * *

305 (numru 13, 56b)

ıs Mutasarrıflığı'na,

detlü Efendim Hazretleri,

betten dun varaka veyahut adi kağıt üzerine yazılıp Mahkeme-i Ticarete ibraz olunan edattan nizamen alınması lazım gelen ceza-yı nakdinin Mal Sandığı'yla Mahkeme-i faret Sandığı'ndan hangisine irad kaydı iktiza edeceği ve bir de Mahkeme-i Ticarette bi'r-yet ilama raht olunmuş olan deaviden alınması icab eden hizmet-i mübaşiriyyenin ne

[301] Orjinal defterde söz konusu hükmün numarası verilmemiştir.

it alınması lazım geleceğinin bildirilmesi bazı mahal-i mehakim-i ticaret rüesası ~en istifsar olunmaktadır. Azade-i kayd-ı beyan olduğu vechile bu misillü nisbetten ıfcıka ile adi kağıt üzerine yazılan senedattan nizamen alınması iktiza eden ceza-yı nakdi (Uk hizmet-i mübaşiriyyenin dahi Mahkeme Sandiğı'na irad kaydı usul-ı müttehazeden diğundan bade-ma bir siyakda olmak üzere gerek ceza-yı nakdinin ve gerek hizmet-i triyyenin bade't-tahsil Mahkeme-i Ticaret Sandığı'na irad kayıt ittirilmesi hususı bi'l- tyuıat-ı izam hazeratına ba tahrirat-ı acizi bildirilmiş olmasıyla keyfiyyetin daire-i ~ulunan mehakim-i ticaret rüesasına dahi tavsiye ve iş'arına himem-i aliyyeleri der-kar ü'lması babında emr u irade Efendim Hazretleri'nindir.
Rebiü'l-Evvel sene [12]89 ve fi 18 Mayıs sene [12]88.

m Edhem

* * *

306 (numru 136, 57a)

s Mutasarrıflığı'na,
-i Sadaret-i Uzma,
tli Efendim Hazretleri,
~an taifesinden mahallatında mutavattın ve temekkün ederek şeair ve feraiz-i oo,eyi eda etmekte bulunan kesanın kıbtiliğine mahsus olan vergiden afvıyla tebea-i Jisillüemlak ve temettu vergisi bi'I-ita evlatlarının dahi silk-i celil-i askeriyye kabulleri !\nda bulunduklarından bu babda olunacak muamele keyfiyyeti bazı mahalden istizanve D .kıbtilerden asker alınmadığı gibi gayr-i müslim kıbtilerden dahi bedel-i asker j~ığı halde hin-i tahrirde bedel-i askeri tahsis kılınmış olduğundan ve bu suret usul-ı !,eye ve vilayet nizam-namesinde kıbtiyan vergisi hakkında olan bend-i mahsusuna ayriddüğünden afvı merzikun kıbtileri canibinden istida olunmuş ise de Ruınili cihetinde olup usul-ı tahririye icra edilen bazı mahallerde nizam-ı mevzuuna tevfikan müslim ve -i müsliro kıbtilerin ale'l-umum emlak ve temettu vergileri istifa kılındıkdan sonra arin mirie'l-kadim kıbti namına mahsus olan vergileri de sınıf-ı erba'a üzerine başkaca il olunmakta ve Anadolu canibinde ise şu sınuf-ı erba'a usuli mevki-i icraya konulmamış a~ıyla gayr-i müslim kıbtilerden bedel-i askeri alınarak müslim kıbtiler hem asker ve hem l vermekten müstesna tutulmakta olduğundan icra-yı.icabı Maliyye Nezaret-i Celilesi'nin !tesinde dermiyan olunmaktan naşi keyfiyyet Şura-yı Devlet'e lede'f-havale millet-i kumeden gayr-ı müslim takımı bedel-i askeriden muafiyet iddi'asında bulunmuşlar ise de yet nizam-namesinde bunların bedel-i askeriden afv ve istisnalarına dair serahat ülemeyip fakat kıbti namına olan tebea-i Devlet-i Aliyye'den ahzı müttekin bulunan umatın kendilerine mahsus bir vergi olduğu ve müslim ve gayr-i müslim kıbtilerin ale'I- um kasaba ve .karyelerde emlak ve akaratı olanların tahrir usulünce emlak ve temettuat gileri başkaca alız u istifa olunduktan sonra varidat-ı hazine zayi olmamak üzere ndilerinin mine'l-kadim mükellef oldukları verginin yalnız namı değiştirilerek anaIJ1ılcabil ülik haline mahsus olmak üzere gerek müslim ve gerek gayr-ı müslim zükurundanlulve ammülüne ve derece-i servet ve iktidarlarına göre sınıf-ı erbaa üzerine vergi ahzıniz.am-ı hsus icabından olduğu halde bazı mahallerde sınıf-ı mezkure üzerine alınan vergi ile ber cib-i tahrir alınması lazım gelen teınettu ve emlak vergisinin cihet-i istifaları başka başka ni sınıf-ı erbaa üzerine alınacak vergi bedelat-ı askeriyye mukabili ve temettu ve emlak iisi dahi kesb ve ticaretle meluf olanlardan derece-i temettularına göre alınur vergi ;ınm~sınave müstediyyat-ı vakıadan asker alınması bahsine gelince taife-i merkum.eden b-ı Islamiyye ile muttasıf ve müteeddib olanlar ile henüz adat-ı sabıkaları dairesinde un.anlarınher tarafca tefrik ve temyizi müşkil ve bunlardan ehl-i ırz ve edeb olmayan un asakir-i şahane miyanında bulundurulması su-i ahlaklarının sair efrada sirayetini

zam ile beraber askerlik şerefini muhal olacağı cihetle bunlardan aynen asker alınması ıl umumiyye hakkında mebzul olan mesai asarıyla bu kavmin dahi kamilen daire-i edebe ıjına cezm ve yakin hasıl olacak ve adat-ı kabihaları mens hükmünde kalacak zamana aij şimdilik kem-a-kan hizmet-i askereden müstesna bırakılmaları sureti münasib ve daha ıl görünmüş olduğuna mebni Rumili tarafında bulunan müslim ve gayr-ı müslim frden elyevm alınmakda olduğu gibi Anadolu cihetinde bulunanların umumundan un.a tevfikan sınıf-ı erbaa üzerine kıbtiliğe mahsus verginin ahzı ve. tahriri icra kılınmış iahallerde kendilerinden emlak temettu vergisi dahi istifası tezekkür ve tensib olunarak ~hal iktiza eden vilayataiş'ar ve tavsiye ve hazinece ifa-yı muktezası nezaret-i müşarun- lya havale edilmiş olmağla oraca dahi karar-ı mezkur dairesinde ifa-yı muamele-i u#yyeye himmet olunması lazım geleceğini beyanen işbu şukka-i mahsusa terkim dı.

!~ebiü'l-Evvel sene [12]89 ve fi 21 Mayıs sene [12]88.

mut Nedim

* * *

307 (numru 104, 57b)

~ Mutasarrıflığı'na,
trsadaret-i Uzma,
~tlü Efendim Hazretleri,

Up.ce Meclis-i Ticaret Reisi sabık İbrahim Ragıb Efendi'nin Leymesun Kazası ~akamlığı'na muhassas olan maaş ile icra-yı memuriyyeti bi't-tensib İntihab-ı !\ıriyyet Komisyonu'nca ve hazinece muamele-i mukteziyyesi ifa• ...[302] muma-ileyhin ıue-i halini müşir tanzim olunan varaka leffen gönderilmiş olmağla oraca dahi icra-yı yrla memuriyyetine vusulü tarihinden itibaren maaş-ı mahsusunun itasına himmet meleri siyakında şukka-i muhibbi terkim kılındı,

I&ebiü'l-Evvel Syne [12]89 ve fi 4 Mayıs sene (12]88.

* * *

308 (numru 845, 57b)

ıru	İsim ve Şöhret	Sin	Menşei	Derece-i ilm ve kitabeti	Rütbe	Nişan	Bulunduğu Mernuriyyetler
S	Avni Efendi-zade İbrahim Ragıb Efendi	37	Divan-ı hümayun mühimme odası	Hüsn-i Hatt ve Kitabet Ashabındandır	...	...	Birinci Mahkerne-i Ticaret Aza-yı Mülazmesi'nde ve Köstence Ticaret Reisliği'nde lı,ulunmuş_tur.

luduğu memuriyyetler Birinci Mahkeme-i Ticaret Azası Mülazimesi'nde ve -Köstence car-et Reisliği'nde bulunmuştur. Efendi-i muma-ileyhe Kıbrıs Ceziresi dahilinde Leymesun a,tası Kaymakamlığı'namemuriyyeüBab-ı Ali'ce bi'l-icra mahalline izam olunmuştur.
~16 Rebiü'l-Ahir sene [12]89.

~hab-ıKomisyon-ı Memuriyyet

* * *

[302] Orjinal defterde söz konusu kelime silik olduğundan çevirisi yapılamamıştır.

309 (Adet 463, Vilayet 3, lnumru) l0,57b)

Mutasarnfhğğ' na,

-ı 'A.hkam-ıAdliyye,

[l~:2]89.

ll Efendim Hazretleri,

£Çeziresidahilinde kain Karpas Mukataası'nın seksen altı senesi hasılat-ı öşriyyesinden Jevkuf sandık olan üç bin doksan altı kuruştan on altı kuruş bank iskontasına verilerek ij.olan üç bin seksen kuruş mukataa-i mezkur mütevellisi izzetlü Abdullah Bey'e ~k üzere istihsal olunan bir kıta poliçesinin irsal olunduğu fi 29 Muharrem sene [12]89 iv.arid olan tahrirat-ı saadetlerinde iş'ar olunmuş ve mezkur poliçenin havi olduğu bedel lll mahallinden alınıp Divan-ı Ahkam-ı Adliyye veznesi marifetiyle muma-ileyhe len teslim ile yedinden alınan makbuz senedi havale cemiyyetinin tebliğiyle leffen irsal n"\ğla hususun iş'arı siyakında şukka-i mahlası terkim kılındı.

Rebiü'f-Ahir' sene [1]289 ve fi 1 Haziransene [1]288.

f Kamil

* * *

310 (numru 1004, Vilayet 3, 57b)

et 'tobresine vaz' olunmuştur)

~)Ceziresi dahilinde kain Karpas Mukataası'nın seksen altı senesi hasılat-ı öşriyyesinden Jrevkuf sandık olan üç ·bin altı. yüz kuruş. otuz paraya mahsuben cezire-i merkume isi idaresinden takdim olunup Şura-yı Devlet'ten ha-müzekkere Divan-ı Ahkam-ı ~e'ye havale buyurulan mazbataya cevaben fi 26 Zi'l-Hicce sene [12]88 tarihli yazılan fname-i ali mantıkınca bank iskontasına verilen on altı kuruştan mütebaki küsur üç bin sen kuruşun Divan-ı Ahkam-ı Adliyye veznesinden alız olunduğunu mübeyyen işbu senet kılındı.

Ra,,serlr[l2]89.

Bende

fin-zade Es-Seyyit Abdullah

* * *

311 (numru ...[303], 58a)

!¢b ve Sivas ve Diyarbekir Suriye Vilayetlerine Kıbrıs Mutasarrıflığı'na telgraf-name,

ıtdefa müceddeden ve ilaveten tayin olunan tahrir memurlarının tesviye-i maaşlarına dair l~a eden defter ve tahrirat derdest irsal olunmasıyla memur-ı muma-ileyhimden buradan ~ab ve izam olunanların ve oraca mümeyyiz marifetiyle intihab edileceklerin mevsim-i f@liyyat müsait iken hemen istihdamı ile muamelelerinin ale'l-hisab suretiyle tesviyesi ihtar unur.

22 Haziran sene [1]288.

min

* * *

312 (numru ...[304], 58a-58b)

---

[303] Orjinal defterde söz konusu hükmün numarası verilmemiştir.

...na,
...idareye havale olunmuştur)

...cab eden bey'iyyesi verilmek üzere tebea-i Devlet-i Aliyye'den ...ma muktedir zuhur edecek taliplere bi'l-münakasa ihalesi buraca ...ca da bu yolda tesviye-i maslahat kabil midir eğer değilse orada ...rularak fiyat-ı muayyenesinden yukarı satılmaması ... tedbir ...kıftır. Buralarının etrafıyla serianizahen iş'arı mütemennadır.

...an bırsız\ığ,mm cmünü a\mak iç.in satı\acak b.a~van\ann ~aşını ve uzvunu ve şek\ini ...ir sahibi eline muhtarları tarafından bir tezkere verilmek ve hayvan o tezkere ile satılıp ...esiz satılığa çıkarılan hayvanlara hırsızlık malı gözüyle bakılmak maddesinden ibaret ...u usul ile bir müddet hırsızlığın önü alınmış ise de sonraları hırsızlar bunun kolayım ...ağa başladı ve bu yönlerden hırsızlık niye ilerlemeğe yüz tuttu ve bunun için yine ahaliye ...ıra.tlar görünmeğe başladığından .hükumetce yeniden bir kuvvetli usul tutulması lazım ...ye:ni usul şudur ki bundan böyle kaza ve nahiye merkezlerinden ve hazar yerlerinden ...a köylerde ve meralarda bar-gir ve kısrak ve manda ve öküz satmak yasaktır. Bundan ...e bazar yerlerinde ve rüsumat mültezimleri yanında hükumetler tarafından birer.memur ...ndurulacaktır. Bu memurların işleri şu olacaklardır ki bir adamın satmak için hazara ...receği her türlü hayvanın tezkeresini yoklayarak ve muhtarların evvelki usul gibi ...ikleri tezkerelerden başka bir de şehadet-name arayacaktır. O şehadet-nameden murat ise ...kö,ylü satmak için hazara getirecek olduk da peşin karyesi imam veyahut papaz ve ...haran...ına.if,'.v~.ihtfrar meclis azasına maslahatı söyleyecektir. İmam ve papaz ve muhtar ve ...var !tieclıs aazası o hayvan o ademin malı olduğum bilir ise ol vakit bu şekilde ve şu kadar ...nda ve şu tonda bir bar-gir veya kısrak veyahut manda ve öküz filanın malıdır deyi ol ...nin eline bir şehadet-name verecektir ol adem ...[305] satılığa çıkaracağı o hayvanı tezkere ...~~ehadet-nameile hazar mahalline getirecek ve bunları memurmültezime getirecek ve ...frecek ve memurla mültezim dahi hayvan satıldık da ol tezkere ve şehadet-namenin ...sl.ını tasdik edip hayvanı olan ademe verecektir ve böyle tezkeresiz bazar yirlerine hayvan ...ijür ve kırlarda ötede beride satılır ise ol hayvanlara hırsızlık mal denilerek tutulacak ve ...p. elinde tutulur ise o adem ceza görecektir bir de ...[306] şurasını dahi ilan eder ki hayvan ...ilarının cezası evvelki gibi bir sene değildir padişahımız ceza kanun-namesinde hayvan ...~lan için emr itdiği nihayet cezayla cezaları verilecektir. İşte bundan böyle hayvan ...zları üç sene habse konulacak ve bununla beraber memleketinde bulunan hapis-hanede ...lmayup başka yerlere gönderilecektir. Bu ilanın köye vardığında imamlar ve papazlar ve ...{tarlarla ihtiyar meclisinin azası köyleri halkı bir yere toplayıp hükumetin şu tenbihini ...~~se anlatacaktır deyi ilanın köye vardığı günden itibaren yukarıda söylendiği gibi satılık ...Jan için tezkereden başka şehadet-name vermeğe başlayacaktır. Bu ilan-name gaib ...lneyip köyün cami[s]i veyahut kilisesi ve bunlar yoğise mektebi ve bunlar yok ise imam ...ll' .muhtarın odasının kapısı tarafındaki duvara yapıştırılıp ve daima okunup ve ...eyenlere söylenip bildirilecektir.

Orjinal defterde söz konusu hükmün numarası verilmemiştir.
p.>rjinal defterde söz konusu kelime silik olduğundan çevirisi yapılamamıştır.
!prjinal defterde söz konusu kelime silik olduğundan çevirisi yapılamamıştır.

* * *

313 (numru 189, 58b)

lutasarrıflığı'na,
~adaret-i Uzma,
};EfendimHazretleri,
ijhacet olmadığı üzere hazine-i celilenin emval mertebesinden taşralarda .bekaya)bir hayli matlubatı bulunmuş ve şimdiye kadar istifası çaresi aranılmış olduğu halde ifa netayic-i fiiliyyesinin bi-tamamiha husuli müyesser olamamasından naşi matlubat-tenin seneden seneye ve kuyut ve cedavül-i hazinenin eskisinden yenisine devriyle Jpek çok vakitler geçip mümkünü't-tahsil olanları kesb-i taassür etmekte ve ~iru'l-istifa bulunanları dahi mütemenni hükmünü almakda bulunmasına binaen tedkik-i hakayık keyfiyyatıyla işin neticesine varılmak üzere hazine-i celilede bir mahsus teşkil olunarak tedkikat-ı mukteziyyeye teşebbüs kılınmış olduğundan ve ikdamat-ı mütevaliye icrasıyla seksen yedi senesi gayetine değin henüz memiş olan sinin-i atika muhasebatının nihayet bir iki ay içinde arkası alınarak canib-eye irsali hususunun iktiza edenlere bildirilmesi hususuna Maliyye Nezaret-i nin iş'arı ve Islahat Komisyonu'nun kararı üzerine bi'l-istizan irade-i seniyye-i padişahi müteallik ve şeref-sudur buyurulmuş ve keyfiyyet nezaret-i müşarun-ileyha lazım gelenlere bildirilmiş olmağla oraca dahi icabının icrasıyla tanzim olunacak sebe defterlerinin müddet-i mezkure zarfında behe-mehal hazine-i celileye yetiştirilmesi una himmet olunması siyakında şukka-i muhibbi terkim kılındı.
Rebiü'l-Ahir sene [1]289 ve fi 7 Haziran sene [12]88.

mut Nedim

* * *

314 (Havale [numru] 43, 58b)

Mutasarrıflığı'na,
Müşiri-i Tophane-i Amire,
ltlü Efendim Hazretleri
~iesmanıolarak Lui Kumpanyası vapuruna teslimen irsal olunduğu bu kerre vürud eden Jt-ı valalarında beyan buyurulan sekiz yüz kırk dokuz kuruş vürud ederek 5 Nisan sene tarihiyle teslim-i hazine kılındığı tophane-i amire meclis ve muhasebesiyle sergi ~inden ba-ilam ve der-kenar ifade olunmağın beyan-ı hal siyakında terkim i rakime-i veriyeibtidar olundu. Ol babda emr ü irade Efendim Hazretleri'rıindir.
~;Rebiü'l-Ahir sene [1]289 ve fi 10 Haziran sene [12]88.

Bende
imet Nadir

* * *

315 (numru 22, 59a)

rıs Mutasarrıflığı'na,
zaret-i Defter-hane-i Hakani,
efter-i hakani memuriyyetine verilmek üzere der-kenar olunarak iade olunmuştur)
11 Temmuz sene [12]88.

adetlü Efendim Hazretleri

...olan ~~~"&.\~~~ .~~~'(>.~ ~<s:..\:.<s:..~~~~~~,~:"\..~'s:..~'s:..\cr'ô..'L"\.

...ank A._Th_'<t,"'lı,..~~~ ~~'st.~~~~ ~~~'st. Th.'<:..~~~'\.~~~~~~~'<:..~ ~~ı.:..si;,\.ı.:..

...ezkur \\a~\\.a\\.I\.~~\. "'fü.~\).'t't\.ð.\ \\a~\\.a\\\\m'&.~a ſ.:.a{\. 'Z\"\~\).~ ~'<t.~~'<t.Tu.'<t.u~"".

...sali tensib alındığı halde iktizasının ifası hakkında nezaret-i ce\i\e-i ma\iyye-ye ...olan ihtar-ı acizi üzerine ol vechile icra-yı icabı hususuna karar verilerek bade-ma ...edecek tapu hasılatının kem-a-kan postaya tevdian gönderilmesi için nezaret-i ...-ileyhada canib-i valalarına istar ve tisyar kılınan tahrirat leffen gönderilmiş olmağla ...ce ifa-yı muktezasının icab edenlere serian tavsiye ve iş'arına himem-i aliyyeleri der-...urulmak.babında ernr u irade Efendim Hazretleri'nindir.

...~biü'l-Ahir sene [1]289 ve fi 14 Haziran sene [12]88.

...t Kani

* * *

316 (numru 22, 59a)

...lutasarrıflığı 'na,

...,fiDefter-hane-i Hakani,

...~:EfendimHazretleri,

...lrhakani memuruyla maiyyetleri katiplerinin tapu hasılatından alacakları maaşla ...ijı-i rnuma-ileyhime aid olan ondalık kazalardan res-i livaya gönderilecek defterler ...ı-;e defter-i hakani memurunun hasılat akçesiyle beraber buraya gönderilmek üzere ...ah tanzim edeceği sancak icmal defteri liva mahallinden temhir olundukdan ve kaza ...yoklama katipleriyle sancak yoklama memurlarının ondalıkları kezalik hasılat ...f!e beraber resi livaya gönderilmek üzere tapu katiplerinin her ay tanzim edecekleri ...Y"oklama Hasılat Defterleri Kaza Meclisi'nden mühürlendikten sonra verilmek iktiza ...ndan evvel ale'l-hisab suretiyle akçe itası mugayir-i kaide olacağından işbu kaideye ...edilmeyerek mezkur defterlerin bi't-temhir hasılat akçesiyle beraber kazadan livaya ve ...n defter-haneye gönderilmezden evvel akçe verilmiş olur ise andan terettüb edecek ...liyyetin 'l'ol vechile hilaf-ı kaide akçeyi vermiş veyahut vermiş olanlara aid olacağı 9 ...sene [12]89 tarihinde bi'l-cümle vülat-i izam hazeratıyla elviye mutasarrıflıklarına ...ildiği sırada taraf-ı valalarına dahi iş'ar kılınmış ise de boş mahallerde yine şu kaideye ...mıyla riayet olunmadığı muhaberat-ı vakıadan anlaşılmakta bulunmuş olmağla bu kerre ...tekrar tekid ve ihtar-ı keyfiyyetle beraber bundan böyle kaide-i mevzua haricinde ale'l-...olarak bunlara bir akçe maaş ve ondalık verilir ve bundan hazine-i celileye zarar ve ...terettüb edecek olur ise işbu vechile yolsuzluk olarak vermiş bulunacağı akçeyi defter-...tanımayıp bunların tazminine kadar olan mesuliyyeti ber-vech-i muharrer sebep ve badi ...ğının dahi şimdeden beyan ve ihbarına lüzum görünmüş olmağla keyfiyyetin ona göre ...fficabıyla ba tahrirat-ı mahsusa kaza kaymakamlıklarına tavsiye ve ihtarı hususuna ...ll-i aliyyeleri der-kar buyurulmak babında emr u irade Efendim Hazretleri'nindir.

...ıf)R.ebiü'l-Ahir sene [12]89 ve fi 14 Haziran sene [12]88.

...met Kani

* * *

317 (numru ...[307], 59b)

...rıs Mutasarrıflığı'na telgraf-name,

...graf-name-i Nezaret-Penahi,

...~rjinal defterde söz konusu hükmün numarası verilmemiştir.

~s'tan gelen seksen yedi senesi Şubat mesarifat cetvelinin ikinci maliyye kısmının l:urin maaşatı yekununde yirmi kuruş sehv olduğundan ve mesarif yekununde birinci ve şeriyye kısmının müfredata·nazaran beş yüz· yetmiş kuruş ki ceman beş yüz yetmiş bir i.sehv göründüğünden bi't-terfik tashiliyle izahen ve serian iş'arı lazım gelir.
:Temmuz sene [12]88.

* * *

318 (numru ... 308, 59b)

s Muhasebeciliği'ne,
asebe-i Varidat-ı Umumiyye,
Ji Efendi,
{afve elviyenin umur-ı mülkiyye ve maliyyesi vülat-ı izam hazeratıyla mutasarnfin-i ~n ve kaymakamların mevdu-ı uhde-i emanetleri olmasıyla defterdar ve muhasebeci ve mal memurları hakkında şükr-i şikayeti müsmir ve müesser olmağla beraber mal riu"ları dahi emval-i devletin suret-i kabz ve sarfı muamelatında vülat-ı izam ve lşarrıfın ile derece derece mesuliyyet-i müştereke tahtında bulunmak ve binaen-aleyh 'lrda bir dereceye kadar müstakil-i bi'l-rey olmak lazım gelir iken ekser mahallerde lif.yye memurları tarafından bütün bütün sandık muamelatına müdahale olunmasına ve bu ¢.-mal memurlarının kıvve-i istiklaliyyesi mahv edilmekte olduğuna mebni memurin-i ~e işini tahsil-i rıza ve hoşnudiyye hasrederek o yolda harekete mecbur olmakta ve maa !}kendilerince edna bir halin vukuu mevki-i şikayete konularak ara sıra tebdilleri ilmekde olup halbuki memurin-i maliyye emval-i devletin suret-i sarf ve istimalince ne-i celile nazarında memur-ı mesul olduklarından kendilerinin bu derece kudretsiz ve zlarının ehemmiyyetsiz bir halde tutulması matlubat-ı hazinenin istihsal ve istifasınca simin ve ahali nazarlarında izale-i haysiyet ve itibarlarını ve taakib-i infısal ve tebdilleri işlerin muhavver-i matlubda adem-i cereyanını müstelzim olacağından ve bu cihetle nn-i mur,p~..:,ifoy;liimin mesalih-i mevkulelerinin hüsn-i temsiliyyetine medar olabilecek lreceyeikadar muhafaza-i nüfuzları ve işce.iktidarsız ve israf ve ihtilas-I emval gibi hilaf- ve kanun-ı harekatta bulunmadıkca azl ve tebdil olunmayıp herhangi memurun ~-i azl ve tebdil bir uygunsuzluğu vukubulur ise.kusur ve hatalarından ibaret olduğu ve .tiakule şeyden tevellüd eylediği vilayat ve elviye idare meclislerinin taht-ı tasdik ve ~ne aldırılması yani esbab-ı azl ve infısalin mazbata-i mahsusa ile bu tarafa bildirilmesi ~unun taraf-ı muhibbeden ha-tezkere vukubulan arz ve iş'ar üzerine usul-ı ittihaz ması iradesini şamil vülat-ı izam ve mutasarrıfın-i kiram hazeratına hitaben tastir lmuş olan evarrıir-name-i sami mahallerine gönderilmiştir. Tafsilat-ı meşruhadan ¢ban olacağı üzere memurin-i maliyye idare-i umur mevkulelerince bir dereceye kadar ~kil-i bi'l-rey olup maa maliyye muamelat-ı vakıalarınca hilaf-ı nizam ve kaide-i etvar ve fatta bulunmamak üzere vülat ve mutasarrıfın hazeratının nezaret-i mütemadiyeleri .ida olmak umur-ı tabiiyyeden bulunmasıyla ana göre ifa-yı vecibe-i memuriyyete teşhir-i .lhimm~t olunması hassaten tavsiye ve iş'ar _olunur.
~,Çemazıye'l-Evvelsene [12]89 ve fi 27 Hazıran sene [12]88.
r.

hmet Emin

* * *

319 (numru 160, 59b)

Orjinal defterde söz konusu hükmün numarası verilmemiştir.

ytutasarrıflığı' na,
\ahriyye,
~!Efendim Hazretleri,
l<server Fırkateyn-i Humayun'u Kalkancısı olup mukaddema Marmaris Limanr'na
i!µ1.arak henüzDer~Saadet'e vürud etmemiş olan Arab Mehmet'in Kıbrıs Ceziresi'nde
sun iskelesinde bulunduğu tahkik ve istihbar kılınmış olduğundan merkumun bi't-
buldurularak tahte'l-hıfz canib-i tersane-i amireye izamı hususunun taraf-ı valalarına
iş'arı daire-i askeriyyeden ifade olunmuş ve merkumun eşkalini mübeyyen pusula
g.önderilmiş olmağla ber-vech-i muharrer ifa-yı muktezası hususuna himem-i
eleri masrufbuyurulmak babında irade Efendi'mindir.
Rebiü'l-Ahir sene 12[89 ve fi 6 Haziran sene [12]88.

nUzun boylu kara bıyıklı ziyade çiçek bozuğu ve kara, ufak gözlü Der-Saadetce Arab
et olup merkumun başının tepesinde asla tüy olmayıp tebdil-i isim ile Kıbns'ta bulunan
lac ı Abdullah'ın eşkal pusulası.

* * *

320 (numru 3, 60a)

s Mutasarrıflığı' na,
et-iUmur-ı Maarif,
tlü Efendim Hazretleri,
s Nekteb-i Rüşdiyyesi Muallim-i Evvel'i Rasih Efendi'nin vazife-i memuriyyetini hüsn-
emekte olduğu canib-i.mutasarrıflıkdan mukaddema vukubulan iş'ara mebni azledilmiş
u kerre zikrolunan muallimliğe muhassası olan şehri altı yüz yirmi beş kuruş maaşla
l-mualliminden ba-şehadet-name çıkmış olan İç-ili Abdurrahman Efendi'nin seksen
z senesi Nisarı'mın.dördüncü gününden itibaren tayini ve muma-ileyh Rasih Efendi'nin
i infisalinden Abdurrahman Efendi'nin tayini tarihine kadar arada güzeran eden eyyam-ı
e imaaşının hazine-mantle edilmesi Meclis-i Maarifte tezekkür tensib olunarak
ebinee ic~h!)c1ia-:ve keyfiyyet Maliyye Nezaret-i Celilesi'ne iş'ar ebna kılınmış ve muma-
A~durt~anEfendi ol tarafa izam olunmuş olmağla bi-mennehuteala oraya vüsulünde
allince dahi iktizasının icrasıyla muma-ileyhin umur-ı memuresince lazım gelen
vinlere ve teshilatın ifası hususuna himem-i aliyyeleri der-kar buyurulmak babında emr u
e Efendi'mindir.
9 Safersene [12]89 ve fi 15 Nisan sene [12]88.

Se:YYid Derviş Mehmet Emin

* * *

321 (numru 3, 60a)

ıbrıs Mutasarrıflığı' na,
zaret-i Defter-hane-i Hakani,
ad etlü. Efendim Hazretleri,
iirade-i seniyye defter-haneye gönderilecek olan tapu ve yoklama hasılatının kabulünde
~ mahaller posta-hanelerinde tasibat gösterilmesi üzerine bu babda nizam ve usul ne
jhile ise iş'arıyla beraber nizam ve usulu haricinde tasibat gösterilmemesiçin bi'l-cümle
~-haneler memurlarına tekiden lazımenin izharı Posta Nezaret-i Behiyyesi'ne lede'l-iş'ar
i,;misillü postalarla nakil olunacak akçelerin beşlik ve metalik olduğu halde beheriki dengi
r hayvana yükletmek üzere on binden nihayet on iki bin beş yüz kuruşa kadar bir denk
larak hazine-bend edilmesi on binden aşağı olur ise bir denk olamayacağından hurca konmak
azım gelüp bu halde bir kuruşdan beş yüz kuruşa kadar meşin çıkınlara ve gönderilecek akçe

~n ziyade ise on bin kuruşa kadar beher ikişer üçer bin kuruşu kıl tobrelere veyahut fimakamına kaim olacak kuvvetlice tobrelere konulmağla üzerleri sicim ile sarılıp lası on bini tecavüz ederse ber minval-i muharrer hazine-bend edilmesi ve bu bin kuruşu tecavüz edipte hazine-bend edilmesi usul-i meriyye iktizasından olarak iktiza edenlere tekidat-ı lazıme dahi icra kılındığını cevaben beyan ve izhar olunmuş bade-ma defter-haneye gönderilmesi mukarrer olan tapu ve yoklama hasılatının feşruhaya tevfikan raht ve bend edilerek posta-haneye ol vechile teslimi esbabının e himem-i aliyyeleri der-kar buyurulmak babında emr u irade efendim nindir.

i'biü'l-Ahir sene [12]89 ve fi 20 Haziran sene [12]88.

et Kani

* * *

322 (numru ...[309], 60b)

l-ümerai'l-kiram kebirü'l-küberai'l-fiham zü'l-kadr ve'l-ihtiram sahibü'l-izz ve'l-n El-muhtass bi-mezid-i inayet-i melikü'l-ala Rumili Beğlerbeyiliği paye-i refiki ve iyye rıişan-ı humayununun ikinci rütbesini haiz ve hamil Kıbrıs Mutasarrıfı Veysi Paşa mealihi ve kıdvetü'l-ulemai'Lrnuhakkikin naib ve müfti zide ilmuhuma ve mefahirü'l-d ve'l-ekarim sair aza-yı meclis zide mecduhum tevki-i refi-i humayunum vasıl olacak ola ki Kıbrıs Ceziresi mülhakatından Leymesun Kaymakamlığı dahilinde olup saye-i et-vaye-i şahanemde emr-i tahriri hitam bulan Geylan Nahiyesi'nin kıymet ve irad e ve yerli esnafı temettuatına hasbe't-tahrir terettüb eden vergisiyle tebea-i gayr-ı nüfus-ı zükurunun gayr-ı ez rub' bedelat-ı askeriyesi iki yük üç bin otuz beş kuruş paraya baliğ olduğu mahallinden varid olan cedvel müeddasından müsteban olmasıyla iki yüz seksen sekiz senesinden itibaren tahsiline mübaşeret olunması ve mesarif-i iyye karşılığı olarak bir defalık olmak üzere ahzı icab eden kırk bir bin yetmiş kuruş on paranın dahi yalzy,z sene-i merkume mürettebatı miyanında tevzi ve istifa edilmesi Şura-vlet'te~ bi,fi.f--tens'ib müteallik olan irade-i aliyyem iktizasından bulunduğuna binaen ~ce icabının icrasıyla mahsusen işbu emr-i şerifim ısdar ve mürettebat-ı cedide ile fif-i tahririyye karşılığı olan mebaliğ içün başka başka tanzim kılınan iki kıta cedvel tisyar kılındı. Siz ki mutasarrıf-ı müşar ve sair muma-ileyhimsiz mürettebat-ı cedide-i furenin rriezbur seksen sekiz senesinden itibaren nizamat-ı mevzuası vechile ve mesarif-i ·yye karşılığı bulunan meblağ-ı mezkur dahi ber minval-i .meşruh bir defalık olmak re sene-i merkume mürettebatı miyarıma ilaveten ber mıiceb-i cetvel tahsil ve istifa nması ve hasılat-ı gayr-ı mahdudeden olan kontorato resminin lağvıyla mukavele ltlerinden usulu dairesinde kaydiyye alınıp nizam-name-i mahsusunda muharrer olduğu ~e emlak ve nüfus tebeddülatı vukuatının vakt u zamanında bila tehir yürütülerek hasbe'f-lıat mürettebatca her sene hasıl .olacak zimam ve tadilat vesair muamelatının icra edilmesi ·slarına sarf-ı miknetle hilaf-ı rıza-yı şahanem bir gune vaz' u halat vukubulmamasına a ve dikkat eyleyesiz tahriren fi'l-yevmü's-salis ve'l-işrin min şehr-i Rebiü'l-Evvel sene {ve semanin ve mieteyn ve elf.

~rıs Ceziresi'nde kain Gilan Nahiyesi'nin mürettebat-ı cedidesi hakkında fi 6 Ra sene n89 tarihiyle müverrahan ve yetmiş iki numrusuyla mersul tahrirat-ı nezaret-penahiye leff an emr-i şerif Drovnik Sancağı'nda Babca Kazası mürettebatına mütedair olduğundan ffen iade kılındığı beyanıyla icabının icrası fi 8 Ca sene 89 tarihlü tahrirat-ı aliyyelerinde ar buyurulmuş ve bina-berin mezkur Gilan Nahiyesi mürettebatına dair olan emr-i şerif

[309] Orjinal defterde söz konusu hükmün numarası verilmemiştir.

rularak leffen tesyir-i su-i valaları kılınmağın ol babda emr u irade hazret-i men Iehü'l-
dir.
Ca sene [12]89.

et-i Maliyye

* * *

323 (nuınru .. [310], 60b)

a~name-i Nezaret-Penahi,
ş~Mutasarrıflığına,
leşrin-i Evvel sene [12]88 telgraf-namelerinde seksen yedi senesinde yedi bin üç yüz
s;>kuruşa ihale olunduğu gösterilen Kıbrıs Duhan Öşrü İhale Defteri'nin irsali ve öşr-i
urun seksen sekiz senesi ne cins akçe alınacağının ba-telgraf iş'arı.
Teşrin-i Evvel sene [12]88.

met Sadık

* * *

324 (nuınru 1661/84, 61a)

ıs Mutasarrıflığı Canib-i Valası'na,
yet-i Cezayir-i Bahr-ı Sefıd,
letlü Efendim Hazretleri,
ıs Cezıresi'nin Cezayir-i Bahr-ı Sefıd Vilayeti'ne ilhakı tarihi olan seksen dört senesinde
~--yı teşkilat zımnında cezire-i mezbureye azimet-i acizanem sırada cezire-i merkumede
~uzla vesair malumu'l-esami beş adet kazaya sene-i merkume Nisan'ımn on ikinci ve on
üçi günlerinden itibaren tayin ve izam kılınan Mal müdürlerine verilip muahharan merkez
f~tindenkabul olunmayan sekiz bin altı yüz elli kuruş otuz paranın el-yevm mahsubu icra
mhayarak aç,ı~ta kaldığı beyanıyla muamele-i lazıme ba-tahrirat-ı valaları istizan
mmaj(tatıVe 2~zire-i merkumenin vilayet-i mezkureye ilhakı tarihi olan seksen dört senesi
mmuz'mın on yedinci gününden itibaren zikr olunan Tuzla Mal Müdürlüğü'ne yedi yüz elli
Leymesun ve Mağusa Kazaları'na altışar yüz ve Baf ve Girne'ye dahi beşer yüz kuruş
aşlar tahsis kılınmış olduğundan salifü'z-zikr sekiz bin bu kadar kuruşun maaşat-ı
zkureninsene-i merkumeTemmuz'unun on yedisine kadar güzeran eden müddet-i maeaşı
nek olacağı anlaşılmış ise de bu müddet maaşlarının hasbe'l-kaide hazinece kabul ve
hsubu gayr-ı mümkün bulunmuş olmaktan naşi meblağ-ı mezburun verdirilmesi sebebinin
ilhak ve teşkilinden evvel oralarda muvazzaf mal memurları müstahdem. olup olmadığının
nib-i vala-yı mutasarrıfileriyle bi'Lmuhabere neticesinin iş'ar ve ifade olunması Maliyye
ezaret-i Celilesi'nin bu kerre şeref-vürud eden fi 6 Rebiü'l-Evvel sene [12]89 tarihlü
hrirat-ı aliyyesinde irade ve iş'ar buyurulmuş ve keyfıyyet muhasebe-i vilayete lede'l-havale
yud-ı mevcudeye müracaat olunduk da hasbe'l-teşkilat cezire-i mezbureye müceddiden
yin kılınan memurin ve ketebe vesairenin maaşları hakkında nezaret-i müşarun-ileyhanın ol
kit bi'l-vürud mahfuz ve mukayyed bulunan fi 6 Cemaziye'l-Evvel sene [12]85 tarihli ve
z on dokuz numrulu tahrirat-ı aliyyesinde memurin ve ketebe-i muma-ileyhim maaşlarının
ksen dört senesi Temmuz'unun on yedinci gününden ve bade-ma tayin ve istihdam
[inacaklarının dahi tarih-i memuriyyetlerinden itibar edilmesi irade buyurulmuş ve
~allinden mevrud sene-i merkume sal muhasebesi üzerine vilayetce takdim-i hazine kılınan
(!.ılıasebe defterinde Leymesun Kazası Mal Müdürü Kamil ve Mağusa Mal Müdürü Osman
[endiler'in altışar yüz kuruş maaşlarının sene-i merkume Ağustos ve Baf Mal Müdürü Raşit

[310] Orjinal defterde söz konusu hükmün numarası verilmemiştir.

Mal Müdürü Osman Efendiler'in beşer yüz kuruş maaşlarının Eylül'i ibtidasından ~viye ve ifa edilmiş idüğü misillü Tuzla Mal Müdürü Hadi ve halefi Vamık ~· mahallince Nisan'ından itibaren verilmiş olan maaşlarının dahi muhasebe-i temniuz'un yedinci gününden itibaren ve mahsub kılınmış bulundığı anlaşılip ve bu 4eşkilattan evvel bila emr resmi ita kılınan eyyam-ı malume-i mebhuse maaşlarının :~ ve kaide haricinde verilmiş olacağı tahakkuk edip bunların istirdad ve tazmini ~J.zem ve .muhasebe-i liva ifadesine müsteniden sureti nezaret-i müşarun-ileyha n irsal buyurulan tahrirat-ı valalarında bahs ve beyan kılınan bu babdaki ifade-i -i acizi vukuunda aslı olmadığı ve bu gibi hususatın emr-i resmiden başka ifadat-ı misillü cihat-ı gayr-ı mutebereye isnadı caiz bulunmadığı cihetle meblağ-ı n bila irade alız edenlerden tahsil ve istifası lazım geleceği emr-i gayr-ı mühim olmağla ol vechile iktizasının ifasıyla keyfiyyetin nezaret-i müşarun-ileyhaya arz sfve taraf-ı sena-veriye dahi malumat itası hususuna himem-i vala-yı mutasarrıfileri luyurulmak riftarında terkim-i samiye-i aciziye ibtidar kılındı ol babda emr ü irade :((Hazretleri'nindir.
emaziye'l..:Evvelsene [12]89 ve fi 13 Temmuz sene [12]88.

yid Ahmet

* * *

325 (numru 340, 6lb)

Mıtasarnflığg 'na,
-i Sadaret-i Uzma,
lu Efendim Hazretleri,
mahaller ahalisinin ağnam rüsumu vermemek maksadıyla koyunlarını ötede beride makta ve esna-yı tadadda muhtarlar tarafından kaçak olmadığına dair verilen memhur ~aberleriçinde hilaf-ı vaki olanlar dahi bulunmakta idüğü bu kere tahkik ve istihbar puştur rüsum-ı meblıuse Devlet-i Aliyye'nin başlı varidatından olarak bunun öyle (pmat ve hilf y:~:kaiib~tile zayi ettirilmemesi pek ziyade dikkat ve itinaya şayan umur-ı lzimeden bulundığı cihetle ol babda tanzim olunan talimat-ı mahsusada tasrih ve beyan @ığı üzere bir mahalde tadad olunan ağnam noksan sayıldığı veyahut sayılmamış olduğu yyün eylediği halde iki kat resm alındıktan başka o makule ağnam ve keçi bulunan karye kasaba ihtiyarlarıyla tadad memurlarının şediden mesul tutulması ve memurlardan ma-ada ad ettirilmemiş veya noksan sayılmış koyun ve keçi haber veren ve meydana çıkaranlara acak iki kat resmin beşte birinin verilmesi ile beraber şu usulün daima tadad ve tahsil urlan taraflarından gittikleri köyler ahalisine tefhim ve ihbar ve matbaa olan mahallerde teler neşr ve ilan edilmesi ve bir mahalden diğer mahalle tadad olunmamış ağnam Jmamak için Mart duhulünde hudutlarda vaki geçitlere kolcu ikamesiyle sayılmamış fam geçirilmeyerek resminin istifa ve koyunları sayılmamış mahallerden bila ilm ü haber len veyahut miktarı ilm u haberine tevafuk etmeyen koyunlar olur ise o mak:uleler dahi ~ırılmış demek olarak bi't-tadad icra edilmesi lazım geleceğinin tamimen vülat-ı izam ~eratına tebliğ ve iş'arı Maliyye Nezaret-i Celilesi'yle bi'l-muhabere tensib olunmuş ve ol ~etle icab eden memurin-i mülkiyyeye beyan-ı keyfiyyet edilmiş olmağın zir-i idare-i i'adetlerinde vaki mahallerce dahi suret-i mebhuseye tevfikan ifa-yı muameleye himmetle lsum-ı mezkurenin ziya ve tedenniden vikayesine mezid-i itina ve dikkat olunması siyak:ında .ıkk:a-i mahsusa terkimine ibtidar kılındı.
i 5 Cemaziye'l-Evvel sene [t]289 ve fi 29 Haziran sene [1]288.

ı[ahmutNedim

* * *

326 (nunıru ...3[1], 61b)

livas, Haleb, Diyarbekir, Ankara, Bağdat Vilayetleri'ne, Kıbrıs Mutasarrıflıkları'na
t ..
'l~e,
~sinin-i sabıka emval-i umumiyyesiyle havalat ve mesarifatından sal-ihal ibtidasında
~e deyn görünen mebaliğin miktarmı havi bir kıta defterinin gönderilen numuneye
~.serian tanzim ve irsali fi 22 Mayıs sene [12]88 tarihli tahrirat-ı mahsusa ile tebliğ ve
ınmış idi. Buna dair henüz bir cevap alınamamış teşebbüsat-ı hazineyi yine semeresiz
ağı cihetle her halde serian tanzim ve irsali mercudur.
emmuz sene [1]288.

* * *

327 (numru 350, 62a)

MUtasarrıflığı'na,
Sadaret-i Uzma,
lü efendim Hazretleri,
fda bazı mahaller Sandık Eminleri'nin tahsilat-ı vakıayı bakıra tebdil ile henüz maaş
ksizin akçe isteyenlere kırıcılık yolunda bi'l-i'ta akçe farkından istifade Ve ihtilasları
u bu kerre tahkik ve istihbar olunmuş olup beyana hacet olmadığ üzere Mal
kları'ndan sarf olunan akçenin cinsi ve miktarı yevmiyeye kayıt olunarak ahşamları
k Ernini'yle mal memurları yevmiyelerini karşılaştırılıp ol gün hangi cinsten ne mikdar
sarf olunmuş ve ertesi günü kezalik yevmiyesine cinsiyle beraber ne kadar akçe
imiş ise anı bilmek ve o yolda yevmiye tutmak ve hiç olmaz ise ayda bir kerre sandığın
udu tadad ve taharri ile mevcut bulunan akçenin miktar ve cinsi yevmiyeye mutabık olup
ığmı anlamak mal kalemi memurlarının birinci vazifesi olup bu suret icra olunmayan
llerınuam~lat-ı hisabiyyesine katan emniyyet edilememek lazım geleceği bedihiyyattan
mutr'tfüharrii-iicrası halinde sandık ümenası öyle açıkta para veremeyeceğini vermiş olsa
erhal meydana çıkacağı maslahattan olmasıyla bade izin her tarafca şu usule riayetle
klar muamelatının begayet taht-ı emniyyet ve selamette cereyan ettirilmesi lazım gelerek
-i hal her tarafa tamimen tavsiye ve iş'ar kılınmış olmağla taraf-ı saadetlerinden dahi şu
ün meriyyü'l-icra tutulması emrinde lazım gelenlere tenbihat ve tekidat-ı müessere ifasına
ddül-i himmet olunması siyakında şukka-i muhibbi terkim kılındı. ftl
Cemaziye'l-Evvel sene [1]289 ve fi 29 Haziran sene [1]288.

hmut Nedim

* * *

328 (numru 600, 62a)

Js Mutasarrıflığı'na,
J~-iAskeriyye,
ietlü Efendim Hazretleri,
fps Ceziresi'nde vaki Girne Kalesi'nde bulunan Topcu Asakir-i Şahane'nin beytutetleri
İ/keşfı mucebince iki bin üç yüz altmış kuruş masrafla bir bab koğuş inşası hakkında
D"e-i merkume meclisinden Maliyye Nezaret-i Celilesi'ne mevrud mazbata Dar-ı Şura-yı
sk~rf Topcu Dairesi'ne lede'l-havale kale-i merkume techizat dahilinde olması
labesesiyle asakir mukimesiçin mahall-i beytutet tedariki lazımeden ve mesarif-i mebhuse

[1] Orjinal defterde söz konusu hükmün numarası verilmemiştir.

z'i yarman *olduğu gibi* Mağusa *Kalesi* derununda bulunan lüzumsuz *bir* miktar taşın ce *talibine furuhtıyla* esman-ıhasılasmm ... [312] *ve* istihkama.tm::ı sarf *olunmak* üzere aidınlmesı: *kararı iktizasından* bulunduğuna mebni *zikr olunan koğuşun ol* vechile meşarif-i *keşflyyesi olan mezkur iki bin bu kadar kuruşun o akçeden tesviye* ve *ifası* cezire-i merkume *topcı binbaşılığına iş'arı ifade olunarak· icabı icra olunmuş* babda irade Efendi 'mindir.
ziye'l-ahire sene 89 ve fi 27 Temmuz sene [12]88.

aver

* * *

329 (nuınru27, 62a)

tasarrıflığı 'na,
fendim Hazretleri,
ca.ğı'nın bin iki yüz seksen sekiz senesi Mayıs ve Nisan yoklama hasılatından ale'l-ak yirmi yedi bin yüz yetmiş bir kuruş on sekiz paranın gönderildiğine dair fi 26 hir-sene [12]89 tarihlü ve on üç numrulu varid olan tahrirat-ı valaları meali malum-ı olarak meblağı mezbur bi'l-vürud tadad olundukta tamam olmasıyla teslim-i vezne ifade ve ol babda muhasebeden tanzim olunan memhur bir kıta ilm ü haber leffen mış olduğu beyanıyla tahrirat-ı mahsusa-i sena-veri terkimine ibtidar kılındı. Ol ir u irade efendim Hazretleri'nindir.
mazıye'l-Ahir sene [12]89 ve fi 3 Ağustos sene (12]88.

Kani

* * *

330 (numru ... [313], 62b)

M.u\asıw,rıflığil:':na,
C.tziresi harir öşrünün ne suret kesb eylediğinin.iş'arı .
Ağustos sene [12]88.

* * *

331 (numru 127, 62b)

raf-ı mezkura cevaptır,
e-i merkume harir öşrünün mükerreren müzayede-i aliyyesi icra olunmuş ise de iltizamına p zuhur etmediğinden emaneten idaresine meclisce karar verilip ol vechile idare olunmakta ndığunun ve hitamında hasılat-ı vakıanın miktar ve kemiyyetini mübeyyen tanzim macak defterin· takdimine müsaraat olunacağı hususunun cevaben beyan ve inhası iktiza r ol babda.
23 Ağustos sene (12]88.

* * *

332 (numru 28, 62b)

Kıbns. Mutasarrıflığı' na,
Defter-hane-i Hakani,
Saadetlü Efendim Hazretleri,

[312] Orjinal defterde söz konusu kelime silik olduğundan çevirisi yapılamamıştır.
[313] Orjinal defterde söz konusu hükmün numarası verilmemiştir.

ncağı'nın bin iki yüz seksen sekiz senesi Haziran'ında vukubuiantapu ve yoklama an ale'l-hisab olarak yirmi bir bin iki yüz doksan iki kuruş yirmi dokuz paranın g-ine dair fi 22 Cemaziye'l-Evvel sene [12]89 tarihli ve on dört numrulu varid olan valalan meali malum-ı sena-veri olarak meblağı mezbur bi'l-vürud tadad olundukta olmasıyla teslim-i vezne kılındığı ifade ve ol babda muhasebeden tanzim olunan t.r kıta ilm u haber leffen itare kılınmış olduğu beyanıyla tahrirat-ı mahsusa-i sena-iiiue ibtidar kılındı. Ol babda emr u ferman hazret-i men-lehü'l-emrindir.
n,aziye'l-Ahir sene [12]89 ve fi 9 Ağustos sene [12]88.

l Kani

* * *

333 (numru 4, 62b)

Mu.tasarrıflığı 'na,
hane-i Hakani,
harberi diğer sahifeye kayıt olunmuştur)
lü Efendim Hazretleri,
Sandıkları'nda tutulmayıp hafta-be-hafta defter-haneye gönderilmesi irade-i aliyye ından olan tapu ve yoklama hasılatı bazen nakden ve bazen dahi poliçe suretiyle irsal akta olup fakat vürud etmekte olan poliçeler ekseriya otuz kırk gün vade ile gelip ki havale olunacak akçe mahallince teslim olunmadıkca poliçesi alınamayacağı anda iken bunun Dersaadetce böyle tul müddet alınamaması faiz hesabıyla hazine-i yi mutazarrır edeceği bedihi olduğundan bundan böyle gönderilecek olan poliçeler için hayet üç günden ziyade vade konulmaması ve bir de mahallince akçe teslim olunan ve çekilen mahal sağlam olmak lazım gelip ve şayet çürük ve müflis bir mahalle teslim ır veyahut Dersaadetce havale olunan mahalden akçe alınamayacak olur ise bu ziyanı r-hane veznesi kabul etmeyip bunun mesuliyyeti taraf-ı alilerine raci olacağından burası bilinip bu JJ.abda ana göre icabının icrasına dikkat buyurulması iktiza edeceği cihetle -ı keyıifiyyetf ibtidar kılınmıştır. Ol vechile ifa-yı muktezasına ale'd-devam itina kılınması usuna himem-i aliyyeleri der-kar buyurulmak babında emr u irade efendim Heri' nindir.
Cemaziye'l-Ahir sene [12]89 ve fi 12 Ağustos sene [12]88.

hmet Kani

* * *

334 (numru ...[314], 62b)

Jıs Mutasarrıflığı' na,
adetlü Efendim Hazretleri,
efter-i hakani memur ve ketebesinin oturdukları oda için mevsim-i şitada iktiza eden kömür hatab ile mühimmat-ı kırtasiye mesarifi ve maaşları mukaddemce nısfı varaka behadan esviye olunmakta iken bundan böyle varaka behasının ve hasılat-ı sairenin tamamıyla defter-haneye gönderileceğine mebni mesarifat-ı mezkurenin suret-i tesviyesi bazı mahallerden sual olunmakta bulunmuştur. Arazi hakkında bu kerre ittihaz olunan usul-i cedide icabınca tastir ve tesyir buyurulmuş olan emir-name-i sami ile melfufatında tafsilen beyan olunduğu vechile fu.ncak defter-i hakani ve yoklama memurlarının ve maiyyet-i tapu ve yoklama memurlarının ~atiplerinin mühimmat-ı kırtasiye ve mesarifat-ı sairesi kendi taraflarından tesviye Jıunacağından gerek mesarif-i mebhuse-i anhanın ve gerek .mesarif-i sairenin varaka

[14] Orjinal defterde söz konusu hükmün numarası verilmemiştir.

ve ne de Mal Sandığı'ndan tesviye ve itası uyamayacağı bedihi bulunmuş olmağla {ifa-yı muk:tezasına himem-i aliyyeleri der-kar buyurulmak babında emr u irade lazretleri' nindir,
aziye'l-Ahir sene [12]89 ve fi 14 Ağustos sene (12]88

* * *

335 (numru ...[315], 63a)

ancağı Der Mah-ı Haziran sene [12]88.

Kuruş	Para	...
1292	29	Tapu Hasılatı
20000	00	Yoklama Hasılatı
21292	29	...
21292	29	Metelik

yirmi iki bin iki yüz doksan iki kuruş yirmi dokuz paradır)

Sancağ'nın seksen sekiz senesi Haziran'ında vukubulan tapu ve yoklama hasılatından {ab olarak melfuf pusula mucebince yirmi bir bin iki yüz doksan iki kuruş yirmi dokuz rsal kılındığı fi 22 Cemaziye'L-Evvel sene [12)89 tarihiyle müverrah canib-i livadan eden bir kıta tahriratta iş'ar olunmuş ve meblağı mezbur bi'l-vürud fi 29 Temmuz sene 8 Jarihiyle Defter-hane-i Hakani Nezaret-i Celilesi veznesine teslim kılınmış olmağla yy-et .malum olmak için Defter-i Hakani Muhasebesi'nden liva-i mezkur tarafına ilm u verildi.
Cemaziye'l-Ahir sene [12]89 ve fi 29 Temmuz sene [12]88.

asebe-i Defter-i Hakani

* * *

336 (Cevap (numru] 56, 63a)

ıs Ceziresi Mutasarrıflığı 'na,
re-i Sadaret-i Uzma,
ıs Ceziresi'nin Baf Kaymakamlığı dahilinde kain Hirsofi Nahiyesi Müdürü bulunan hsin Ağa'nın işce rehavet ve betanetten dolayı azliyle yerine seksen sekiz senesi şehr-i mmuz'unun yirmi altıncı gününden itibaren tayin kılınan Mehmet Ağa'nın icra-yı emuriyyeti vukubulan iş'ar-ı saadetleri üzerine bi't-tensib hazinece icra-yı icabı Maliyye. ~aref:-i Celilesi'ne bildirilmiş olmağla oraca ifa-yı muktezasına himmet eylemeleri y"akında şukka-i muhibbi terkim kılındı.
21 Cemaziye'l-Ahir sene [1]289 ve fi 13 Ağustos sene [12]88.

idhat

* * *

337 (numru 410, 63a)

Kıbrıs Ceziresi Mutasarrıflığı 'na,
ezaret-ı Umur-ı Zabtiyye,
~aadetlü Efendim Hazretleri,
Kıbrıs Ceziresi 'nde müstahdem zabtiyye maaşlarının mahalli Mal Sandığı müsait olduğu ıalde otuz günde 'bir itası hakkında savb-ı samilerine hitaben şeref-sadır olan emir-name-i

[315] Orjinal defterde söz konusu hükmün numarası verilmemiştir.

nmış olmağla beyan-ı hale ibtidar kılındı. Ol babda emr u irade

12]f9 ve fi 21 Ağustos sene [12)88.

* * *

339 (numru 32, 63b)

Mutasarrıflığı' na,
&i Defter-hane-i Hakani,
l~Bfendim ~azretler~,

~wseksen yedı senesında mulga bi'l-cümle defter-i hakanı memurları ve maıyyet eri ne ve arazi memurlarıyla tapu katiplerine Mal Sandıkları'ndan. verilmiş olan maaşat nlar için mahalli Mal Sandıkları'ndan tesviye edilmiş mesarifatm kemiyyeti bilinmesine göründüğünden gerek nefs-i liva ve gerek kazalar Mal Sandıkları'rıdan sene-i ur-ede verilmiş olan maaşlar neye baliğ olmuş ve kırtasiye ve bar-gir ücreti ve hatab ve 14:foha vesair dürlü tesviye edilmiş bulunan enva' mesarifat dahi ne miktara reside olmuş iza..:.be-kaza birer kalem olmak üzere top yekünleri gösterilerek birer kıta pusulasının O{anzim ve isrası 7 Ra sene [12]89 tarihinde ba-tahrirat-ı sena-veri taraf-ı valalarına iş'ar Ca sene 8ı,,tarihinde dahi tekid ve istical olunmuş ise de henüz irsal buyurulmamış ve ise*blf"aralıkpek lüzumu bulunmuş olmağla bir daha tekitle .hacet gösterilmeksizin ber b,tiiş'ar-ı sabık mezkur pusulanın serian irsali hususuna himem-i aliyye-i kerim-aneleri farbuyurulmak babında emr u irade efendim Hazretleri'nindir.
2lleceb sene [12)89 ve fi lJ Eylül sene [12]88.

hmet Kani

ıfl

* * *

340 (Umum adet [numru] 1, 63b)

}hs Mutasarrıflığı'na,
a-yı Devlet-i Umumiyye,
adetlü Efendim Hazretleri,

razi-i mektumeyi ihbar edenlere itası tapu nizam-namesinin yirminci maddesinde muharrer lan yüzde beş ihbariyyenin azlığından naşi halk mektumatı haber vermek külfetini ihbar meyerek bu ise hukuk-ı hazinenin ibadi-i ... [317] kalmasını müstelzim olup eğerçe varidat-ı şrüyye ve emval-i saire mektumatını haber verenlere meydana çıkardıkları şeyin bedelinden umsu verilmesi emval-i cariyyeden ise de arazi müstehlikattan olmamasıyla beraber J~lulatı kesir olmasıyla emval-i saireye mukayyes olamayacağından gerek arazi-i miriyye ve gerek arazi-i mevkufe-i ihbariyyesinin yüzde ona iblağı ve arazi memurlarına kem-a-kan ihbariyye verilmemesi Şura-yı Devlet'te tezekkür ve tensib kılınarak bu surete tevfikan tapu

---

316 Orjinal defterde söz konusu hükmün numarası verilmemiştir.
317 Orjinal defterde söz konusu kelime silik olduğundan çevirisi yapılamamıştır.

fin.esinin zikr olunan yirminci maddesinde makamına kaim. olmak üzere kaleme fdde-i nizamiyenin icra-yı ahkamına bi'l-istizan irade-i seniyye-i hazret-i padişahi ve sudur buyurulmuş ve keyfiyyet maliye ve Defter-i Hakani Celileleri'yle Evkaf- Müsteşarlığı'na ve tamimen vilayete bildirilerek zikr olunan madde-i bir kıta nüsha-i musaddakası leffen irsal kılınmış olmağla ber mantık-ı irade-i muktezasına himmet buyurmaları siyakında şukka-i muhibbi terkimine ibtidar

a-yı
ceb sene [1]289 ve fi 27 Ağustos sene [1]288.

l-namesirtln yirminci maddesinin makamına kaim olmak üzere kaleme alman lniz~iyyedir.

;)evlet,

Madde;

yyeti doğrudan doğruya hükümet tarafından toplayamayıp mektum kalan arazi-i ve mevkufeyi arazi memurlarından ma-ada her kim haber verirse meclisce bi'l- e tefviz olunduktan sonra bedel-i muaccilinden ol kimseye yüzde on kuruş ihbariyye ~ktir.

rmaziye'l-Alıir sene [12)89 ve fi 16 Ağustossene [12]88,

-Devlet

***

ffl.Il."Kıbrıs Ceziresi'nin Seksen Dokuz Senesi Emir-name Kaydı" Adlı Defterin İncelenmesi:

İncelemekte olduğum master tezimde toplam 340 adet emir hükmü bulunmaktac!Jr.J;JB-ah:se;k~mu340 emrin bazılarında parantez içerinde gösterilen *"numru no"* verilirken, bazılarına da *"numru no"* verilmemiştir. Bahse konu emirlerde *"numru no"* verilen emir hükümlerisırasıyla şunlardır: *"1, 2, 3, 4, 5, 6, 7, 8, 9, 10, 11, 12, 13, 14, 15, 16, 17, 18, 19, 20, 21, 22, 23, 24, 25, 26, 27, 28, 29, 30, 31, 32, 33, 34, 35, 36, 37, 38, 39, 40, 41, 42, 43, 44, 45, 46, 47, 48, 49, 50, 51, 52, 53, 54, 55, 56, 57, 58, 59, 60, 62, 63, 64, 65, 66, 67, 68, 69, 72, 73, 74, 75, 77, 78, 79, 80, 81, 92, 83, 85, 86, 87, 88, 89, 90, 91, 92, 93, 94, 95, 96, 97, 98, 99, JOO, JOI, 102, 103, 108, 109, 110, 111, 112, 113, 114, 115, 116, 119, 121, 122, 123, 124, 125, 126, 127, 128, 129, 130, 131, 132, 133, 134, 135, 136, 137, 138, 139, 140, 141, 142, 143, 144, 145, 146, 147, 148, 149, 150, 151, 152, 153, 154, 155, 156, 157, 158, 159, 160, 161, 163, 164, 165, 166, 167, 168, 169, 170, 171, 172, 173, 174, 175, 176, 177, 178, 178, 179, 180, 181, 182, 183, 184, 185, 186, 187, 190, 191, 193, 194, 195, 196, 198, 199, 200, 201, 202, 203, 206, 208, 209, 210, 218, 219{224, 226, 229, 231, 234, 235, 236, 237, 238, 239, 241, 246, 247, 251, 267, 269, 271, 277, 281, 282, 288, 289, 291, 293, 295, 297, 298, 301, 305,*

6, 307, 308, 309, 310, 311, 314, 315, 316, 317, 320, 321, 322, 325,. 326, 328, 329, 0, 332, 333 ve 334".

jmru no" verilemeyen hükümler ise sırasıyla *"61, 70, 71, 76, 84, 104, 105, 106, 107, 118, 120, 162, 188, 189, 192, 197, 204, 205, 207, 211, 212, 213, 214, 215, 216, 7, 220, 221, 222, 223, 225, 227, 228, 230, 232, 233, 240, 242, 243, 244, 245, 248, 9, 250, 252, 253, 254, 255, 256, 257, 258, 259, 260, 261, 262, 263, 264, 265, 266, 8, 270, 272, 273, 274, 275, 276, 278, 279, 280, 283, 284, 285, 286, 287, 290, 292, 4, 296, 299, 300, 302, 303, 304, 312, 313, 318, 319, 323, 324, 327, 331, 335 ve 336"* numaralı emir hükümleridir.

II(.III.*"Kıbrıs Ceziresi'nin Seksen Dokuz Senesi Emir-name Kaydı"* Adlı Defterde Bulunan Emir Çeşitleri ve Geçen Kurum Adları:

Hazırlamakta ve değerlendirmekte olduğum tezde bulunan emirler, Osmanlı l!)evleti'nin bir parçası olduğundan dolayı, yapılan tüm yazışmaların Osmanlı lplomatiğine göre adı *"taşra yazışmaları"* olarak kabul edilmektedir.

Jsmanlı taşra yazışmalarına dair en detaylı bilgi Mübahat Kütükoğlu'nun *"Osmanlı 'IJ.elgelerinin Dili (Diplomatik)"* adlı kitabının Beşinci Bölüm *"Merkez-Taşra Arası Jazışmalar*[318]" adı altında toplanmıştır. Zira Kütükoğlu, bahse konu taşra yazışmalarına ~tabında *"Tahrirat"* ı:::ı-gmın verildiğini ifade etmektedir. Bahse konu bilgileri ise, kitabında şöyfr(~'-açıklamaktadır: *"İstanbul 'daki merkez daireleriyşe (başlangıçta hı/emler, 1830'/ardan sonra nezaret ve diğer daireler) vilayetler ve dış temsilcilikler ve bunların birbirleri arasındaki yazışmalar (muharrerat) 'tahrirat' adıyla anılır: Ancak gerçek manada 'tahrirat' adını taşıyabilmesi için, yazının küçükten büyüğe yazılmış olması lazımdır. Yani, mesela, vilayetlerdeki valilerin nezaretler, sadaret gibi sadece kendilerinden yüksek makamlara yazdıkları yazılar, daha aşağıdaki memurların merkezdeki vs. ye gönderdikleri yazılar ile İstanbul dışında bulunanların aralarındaki yazışmalarda muhasaebeciden vilayet defterdarına veya-defterdardan valiye gönderilen yazılar-hep 'tahrirat' adını taşır. Ancak, zamanla merkez ve taşra arasında, gerek alttan üste, gerekse üstten alta yazılan resmi yazılar için 'tahrirat' tabiri kullanılır olmuş: 'şukka', 'nemika', 'rakime' gibi tabirler yalnız, yazıların sonlarında ibare olarak muhafaza edilmiştir. Diğer belgelerde, belge cinsi genellikle belgenin içinde bir yerde Jerman', 'berat', 'buyruldu', 'ariza', 'kaime', 'şukka'. gibi belirtildiği halde tahriratta*

ıhse konu eserin 221-243 arası sayfalarında yer almaktadır.

na pek rastlanmaz. Hatta,, taşradan gönderilen ve mahiyet itibariyle 'tahrirat' ına sokulması lazım gelen bir yazıda 'ariza' tabiri de kullanılabilir. Bazı yazılarda belge cinsi ile ilgili her hangi bir kayıd yoktur. Özellikle XIX. yüzyılda bu nev'i rumlardaki kesinliğinkayb olduğunu söylemek pek yanlış olmaz. Nnitekim, bazı elgeler için, belgenin içinde kullanılan tabir ile bir üst makama takdiminde kullanılan birin birbirini tutmadığı da vaki 'dir. İçinde 'ariza' denilen belge, sunulurken hrirat' olarak adlandırılabilmektedir. Bu biraz da taşra ile yapılan yazışmalara genel arak **tahrirat** *adı verilmesinden kaynaklanmış olabilir. Mamafih, kesin kaidelerin, manla yumuşama gösterdiği ve bu tabirlerin birbirlerinin yerine kullanılabildiği de nlaşılmaktadır".*

Kütükoğlu kitabında, taşra yazışmalarının sade bir dille ve sağlam bir ifade kullanılarak yazıldığından bahsetmekte ve elkabdan hemen soma gelen *"nakil"* kısmında tahrirat sebebinin·izahının yazıldığını anlatmaktadır. Nakilden hemen soma gelenifadeleri de aşağıdaki gibi vermektedir.

a. ... Hak-pay-ı sam ileri kılınacağı ma 'lum-ı devletleri buyyuruldukda emr u ferman efendimindir,

b. ... ma 'lum-ı devletleri buyurulmak için tahrire ictisar olunmağla her halde emr u ferman devletlü, ınayetlü veliyyü 'n-ni 'am efendim sultanım hazretlerinindir,

c. ... ol babda emr ü ferman hazret-i men lehü 'l-emrindir.

Yukarıda kısaca verilen ve Kütükoğlu'ndan aktarılan taşra yazışmalarıyla ilgili bilgilere bakıldığında, tezdeki yazışmaların bazı telgraflar hariç *"Tahrirat"* cinsinden olduğu açıkla görülmektedir. Yine yukarıda Kütükoğlu bahse konu kitabından alınarak *"nakil"* kısmından soma aktarılan ifadeler içerisindeki *"c"* şıkkının, yani; *"... ol babda emr u fermanhazret-i men lehü 'l-emrindir"* ifadesinin bahse konu emirname kayıtlarıyla çoğunlukla örtüştüğü aşağıda verilen *"A. Emirname defterinde bulunan emirlerin nakil sonrası ifadelerin tamamını gösteren listedir"* adlı listede görülmektedir.

Bu çerçevede, bahse konu emirname kayıt defterindeki emirlerin nakil soması ifadelerin tamamı liste olarak hazırlanmıştır. Buna ilaveten nakil içerinde kullanılan irade, ferman gibi belge cinslerine göre de bir ayrıma gidilmiştir. Bu liste de *"B. Bahse konu emirname defterinde bulunan emirlerin, nakil sonrası ifadelerinde kullanılan anahtar kelimeleri, anahtar kelimelerinemirname defterinde kullanıldığı adet sayılarını ve emirname defterindeki sıra numaralarını gösteren listedir"* adlı listede gösterilmiştir. Yine Kütükoğlu'ndan aktarmayla kullanılan anahtar kelimelerin geçtikleri nakil soması

ümlerini gösteren 'liste de "C. *Emirname defterinde bulunan emirlerin nakil sonrası ~kr:indekullanılan anahtar kelimelerin emirname defterinde geçtikleri nakil sonrası imleri, bahse konu dökümlerin adet sayıları ve emirname defterindeki sıra maralartnı gösteren listedir"* adlı listede gösterilmiştir.

Emimame defterinde bulunan emirlerin nakil sonrası ifadelerin tamamını gösteren listedir.

Emirname Defter Sıra No	Emirname Kayıt Defteri'nde Nakil Sonrası Kullanılan İfadeler[319]
1	siyakında nemika-i sena-veri terkimine ibtidar kılındı Efendim
2	ol babda iradeEfendi'mindir
3	siyakında terkim rakime-i sena-veriye ibtidar olundu Efendim
4	siyakında terkim nemika-i sena-veriye ibtidar kılındı Efendim
5	siyakında terkim rakamiyye-i sena-veriye ibtidar kılındı Efendim
6	siyakında sena-veri terkimine ibtidar olundu Efendim
7	siyakında terkim nemika-i sena-veriye ibtidar kılındı Efendim
8	siyakında nemika-i sena-veri terkimine ibtidar kılındı
9	siyakında terkim rakamiyye-i sena-veriye .ibtidar kılındı Efendim
10	siyakında terkim rakamiyye-i sena-veriye ibtidarkılındı Efendim
11	himmet ve dirayet mesele-i behiyyelerine tevdi olunur Efendim
12	terkim rakamiyye-i sena-veriye ibtidar kılındı Efendim
,(:13	havale-namedir [havale-name ita olundu]
14	havale-namedir [havale-name ita olundu]
15	siyakında sena-veri terkimine ibtidar olundu Efendim
16	tahrirat
17	siyakında terkim-i rakime-i sena-veriye ibtidar kılındı Efendim
18	siyakında terkim-i rakime-i sena-veriye ibtidar kılındı Efendim
19	siyakında terkim-i nemika-i sena-veriye ibtidar kılındı Efendim
20	siyakında nemika-i sena-veri terkimine ibtidar olundu Efendim
21	siyakında terkim-irakime-i sena-veriye ibtidar kılındı Efendim
22	siyakında nernika-i sena-veri terkimine ibtidar kılındı
23	siyakında terkim rakamiye-i sena-veriye ibtidar kılındı Efendim
24	siyakında terkim-i rakime-i sena-veriye ibtidar olundu Efendim
25	siyakında rakime-i sena-veri terkimine ibtidar kılındı Efendim
26	siyakında terkim-i nemika-i sena-veriye ibtidar kılındı Efendim
27	siyakında terkim-i rakime-i sena-veriye ibtidar olundu Efendim
28	siyakında terkim-i rakime-i sena-veriye ibtidar kılındı Efendim

(I

[319] Tezde fazla sayfa tutmaması için punto küçütülnüştür.

	irade Efendi'mindir [miktarını mübeyyen pusuladır]
	nefüika-i sena-veri terkimine ibtidar kılındı Efendim
	nemIka-i sena-veri terkimine ibtidar olundu Efendim
	terkım-iraklme-i sena-veri ibtidar kılındı Efendim
	müsveddesidir
	atik nemika-i sena-veriye ibtidar kılındı Efendim
	terkim,üakime-i sena-veriye ibtidar kılındı Efendim
	~'<:.\.:"'\.<s:.-\.~'w..\. Th.~~'<:.~~'~~\.'o:~\X\
	siyakında.~'o..~"':.'tN\.'c.:.~~~\.~~Tu.~~~'\.~'\.~\\.~
	ita kılınır
39	siyakmda rakime-i sena-veri terk.imine föü.dar kllmd\ Efendim
40	siyakında terkim-i nemika-i sena-veriye ibtidar kılındı Efendim
41	siyakında terkim-i nemika-i sena-veriye ibtidar kılındı Efendim
42	siyakında terkim-i rakime-i sena-veriye ibtidar kılındı Efendim
43	siyakında terkim-i rakime-i sena-veriye ibtidar kılındı Efendim
44	siyakında rakim-i sena-veri terkimine ibtidar kılındı
45	siyakında rakime-i sena-veri terkimine ibtidar kılındı Efendim
46	terkim-i rakime-i sena-veriye ibtidar kılındı Efendim
47	siyakında terkim-i rakime-isena-veriye ibtidar kılındı Efendim
48	ba-irade-i seniyye tahrir dahiline alınan mahallerde karar-gir olan nizam
49	siyakında terkim-i nemika-i sena-veriye ibtidar olundu Efendim
50	siyakında terkim-i nemika-i sena-veriye ibtidar kılındı Efendim
51	siyakında terkim-i rakime-i mahsusiyyeye.ibtidar kılındı Efendim
52	siyakında nemika-i sena-veriterkimine ibtidar kılındı Efendim
53	terkim-i rakime-i sena-veriye ibtidar kılındı Efendim
54	siyakında şukka terkim kılındı Efendim
55	havale-namedir [havale-name ita olundu]
56	siyakında nemika-i sena-veri terkimine ibtidar olundu Efendim
57	siyakında terkim-i rakime-i sena-veriye ibtidar kılındı Efendim
58	siyakında nemika-i sena-veri terkimine ibtidar kılındı Efendim
59	siyakında nemika-i sena-veri terkim kılındı Efendim
60	siyakında terkim-i nemika-i sena-veriye ibtidar olundu Efendim
61	sureti tebliğ ve ishal olunacaktır
62	siyakında terkim-i rakime-i sena-veriye ibtidar kılındı Efendim
63	siyakında nemika-i sena-veri terkim-i maderet kılındı Efendim
64	siyakında nemika-i sena-veri terkimine ibtidar kılındı Efendim
65	nemika-i sena-veri terkimine ibtidar kılındı Efendim
66	siyakında terkim-i nemika-i sena-veriye ibtidar kılındı Efendim
67	siyakında terkim-i rakime-i sena-veriye ibtidar kılındı Efendim

	siyakın&.~\.~~~"'\:'s,~'t'.~'o:-'l~'t'~~W1,.~\.\,~\.~~"\\\.~"\.~\~'t'..&w..
	~1~\'i\.~'o.~&.."\\\.~'o:.\',,~\.\.'?>\~TI~~\1'._~\.\,~'o.\L:)\~'t'..~~\.'i:;"t\.~\.(t\.
70	cetve\ 'o'\'\-\am.m can.'\.'o-'\..'1\\a-+;e\e '\.\a'K\\mo.\
71	ba-irade-i seniyye tamir dahiline alınan mahallerde karar-gir olan.n.izanhı iktizasındandır
72	siyakında terkim~i rakime~i sena-veriye ibtidar kılındı Efendim
73	siyakında terkim-i rakime-i sena-veriye ibtidarkılındı Efendim
74	siyakında terkim-i nemika-i sena-veriye ibtidar kılındı Efendim
75	siyakında rakime-i sena-veri terkimine ibtidar kılındı Efendim
76	lazım geleceği istifsar ediliyor
77	siyakmda terkim-i nemika-i sena-veriye ibtidar kılındı Efendim
78	siyakında terkim-i nemika-i sena-veriye ibtidar kılındı Efendim
79	siyakında nemika-i sena-veri terkimine ibtidar kılındı Efendim
80	siyakında terkim-i nemika-i sena-veriye ibtidar kılındı Efendim
81	siyakında terkim-i nemika-i sena-veriye ibtidar kılınd{Efendim
82	siyakında nemika-i sena-veri terkimine ibtidar olundıı.Efendim
83	siyakında terkim-i nemika-i sena-veriye ibtidar kılındı Efendim
84	lazım gelen
85	terkim-i rakime-i sena-veriye ibtidar olundu Efendim
86	siyakında terkim-i rakime-i sena-veriye ibtidar kılındı Efendim
87	siyakında terkim-i rakime-i sena-veriye ibtidar kılındı Efendim
88	siyakında terkim-i rakime-i sena-veriye ibtidar olundu Efendim
89	siyakında nemika-i sena-veri terkimine ibtidar kılındı Efendim
90	siyakında terkinı-i nemika-i sena-veriye ibtidar kılındı Efendim
91	siyakında terkim-i nemika-i sena-veriye ibtidar kılındı Efendim
92	siyakında terkim-i nemika-i sena-veriye ibtidar kılındı Efendim
93	siyakında terkim-i nemika-i sena-veriye ibtidar kılındı Efendim
94	siyakında terkim-i rakime-i sena-veriye ibtidar kılındıEfendim
95	siyakında terkim-i rskirne-i sena-veriye ibtidar kılındı Efendim
96	siyakında terkim-i rakime-i sena-veriye ibtidar kılındı Efendim
97	siyakında terkime-i sena-veri terkimine ibtidar kılındı Efendim
98	terkim-ı rakime-i sena-veriye ibtidar kılındı Efendim
99	siyakında terkim-i rakime-i sena-veriye ibtidar kılındı Efendim
100	siyakında nemika-i sena-veri terkimine ibtidar olundu Efendim
101	siyakında nemika-i sena-veri terkimine ibtidar kılındı Efendim
102	siyakında terkim-i rakime-i sena-veriye ibtidar kılındı Efendim
103	siyakında terkim-i rakime-i sena-veriye ibtidar kılındı Efendim
104	tekalifin miktarını mübeyyen cetveldir
105	tekalifin miktarını mübeyyen cetveldir
106	tekalifin miktarını mübeyyen cetveldir

107	tekalifın miktarını mübeyyen cetveldir
108	siyakında nemika-i sena-veri terkimine ibtidar kılındı Efendi
109	siyakında nemika-i sena-veri terkimine ibtidar kılındı Efendim
110	şukka-i sena-veri terkimine ibtidar kılındı Efendim
111	siyakında nemika-i sena-veri terkimine ibtidar kılındı Efendim
112	siyakında terkim-i rakime-i sena-veriye ibtidar olundu Efendim
113	siyakında nemika-i sena-veri terkimine ibtidar kılındı Efendim
114	siyakında rakime-i sena-veri terkimine ibtidar kılındı Efendim
115	havale-namedir [havale-name ita olundu]
116	siyakında terkim-i rakime-i sena-veriye ibtidar kılındı Efendim
117	tekalifin miktarını mübeyyen cetveldir
118	pusula
119	lazım gelen
120	siyakında terkim-i rakime-i sena-veriye ibtidar kılındı Efendim
121	havale-namedir [havale-name ita olundu]
122	siyakında terkim-i nemika-i sena-veriye ibtidar kılındı Efendim
123	siyakında terkim-i nemika-i sena-veriye ibtidar kılındı Efendim
124	terkim-i rakime-i sena-veriye ibtidar kılındı Efendim
125	nemika-i sena-veri terkim kılındı Efendim
126	siyakında terkim-i rakime-i sena-veriye ibtidar kılındı Efendim
127	siyakında nemika-i sena-veri terkimine ibtidar olundu Efendim
128	siyakında rakime-i sena-veri terkimine ibtidar kılındı Efendim
129	siyakında şukka-i sena-veri terkimine ibtidar kılındı Efendim
130	ol babda irade Efendi'mindir
131	siyakında terkim-i rakime-i sena-veriye ibtidar kılındı
132	babında irade Efendi'mindir
133	siyakında şukka-i sena-veri terkimine ibtidar kılındı Efendim
134	havale-namedir [havale-name ita kılındı]
135	siyakında terkim-i nemika-i sena-veriye ibtidar kılındı
136	babında emr ü irade Efendi'mindir
137	siyakında terkim-i nemika-i sena-veriye ibtidar kılındı
138	siyakında terkim-i nemika-i sena-veriye ibtidar kılındı Efendim
139	siyakında şukka-i sena-veri terkimine ibtidar kılındı Efendim
140	siyakında terkime-i nemika-i sena-veriye ibtidar kılındı
141	siyakında nemika-i sena-veriye ibtidar kılındı Efendim
142	tekalifin miktarını mübeyyen cetveldir
143	tekalifin miktarını mübeyyen cetveldir
144	siyakında şukka-i sena-veri terkimine ibtidar kılındı
145	siyakında rakime-i sena-veriye ibtidar kılındı Efendim

	[illegible]
	[illegible]
	[illegible]
149	[illegible]
150	siyakında nemika-i sena-veri terkimine ibtidar kılındı Efendim
151	siyakında terkim-i nemika-i sena-veriye ibtidar kılındı Efendim
152	havale-namedir [havale-name ita olundu]
153	siyakında rakime-i sena-veri terkimine ibtidar kılındı Efendim
154	siyakında şukka-i sena-veriterkimine ibtidar olundu Efendim
155	siyakında terkim-i rakime-i sena-veriye ibtidar kılındı Efendim
156	havale olunur Efendim
157	siyakında şukka-i sena-veri terkimine 'ibtidar kılındı Efendim
158	havale-namedirIhavale-name.ita olundu]
159	siyakında nemika-i sena-veri terkimine ibtidar kılındı Efendim
160	siyakında nemika-i sena-veriye ibtidar kılındı Efendim
161	siyakında terkim-irakime-i sena-veriye ibtidar kılındı Efendim
162	siyakında nemika-i sena-veri terkimine ibtidar kılındı Efendim
163	ol babda irade Efendi'mindir
164	siyakında nemika-i sena-veri terkimine ibtidar kılındı Efendim
165	siyakında terkim-i rakime-i sena-veriye ibtidar kılındı Efendim
166	siyakında nemika-i sena-veri terkimine ibtidar kılındı Efendim
167	siyakında şukka terkim-i nemika-i sena-veriye ibtidar kılındı Efendim
168	Evrak-ı sahiha taplosu
169	siyakında terkim-i nemika-i sena-veriye ibtidar kılındı
170	ol babda emr u irade Efendi'mindir
171	siyakında terkim-i rakime-i sena-veriye ibtidar kılındı
172	siyakında terkim-i rakime-i sena-veriye ibtidar kılındı Efendim
173	siyakında terkim-inemika-i sena-veriye ibtidar kılındı
174	siyakında rakime-i sena-veri terkimine ibtidar kılındı Efendim
175	babında irade Efendi'mindir
176	siyakında rakime-i sena-veri terkinıin ibtidar kılındı Efendim
177	siyakında terkim-i rakime-i sena-veriye ibtidar kılındı Efendim
178	havale-name ita olundu
179	siyakında terkim-i nemika-i sena-veriye ibtidar kılındı Efendim
180	siyakında nemika-i sena-veri terkimine ibtidar kılındı Efendim
181	havale-name ita olundu
182	siyakında terkim-i nemika-i sena-veriye ibtidar kılındı Efendim
183	babında irade Efendi'mindir
184	babında irade Efendi'mindir

185	İrade Efendi'mindir
186	Olbabda emrü irade Efendim Hazretleri'nindir
187	ilm ü haber verildi
188	ihtar olunur
189	siyakında terkim-i rakime-i muhalefe ibtidar kılındı
190	Ol babda emr ü ferman Efendim Hazretleri'nindir
191	ilm ü haber verildi
192	babında irade Efendi'mindir
193	siyakında şukka-i sena-veri terkimine ibtidar kılındı
194	serian iş'arı
195	babında emr ü ferman hazret-i men lehü'l-ernrindir
196	hususunda ihtimam ve dikkat eyleyesiz ve's-selam
197	siyakında şukka-i muhibbi terkim kılındı
198	siyakında şukka-i muhibbiterkim kılındı
199	irsali mütemennadır
200	babında irade Efendi'mindir
201	babında eınr u irade Efendim Hazretleri'nindir
202	Ol babda emr ü irade Efendim Hazretleri'nindir
203	ilm u haber verildi
204	lazım gelir
205	Ol babda emr u irade Efendim Hazretleri'nindir
206	ilm ü haber verildi
207	sıırat-,t.,irsaliihtarolunur
208'*	babında irade Efendi'mindir
209	Ol babda emr u irade Efendim Hazretleri'nindir
210	ilm u haber verildi
211	hassetsen rica olunur
212	pusulası serian bi't-tanzim irsal olunması
213	ihtar olunur
214	ihtar olunur
215	istikmal edilmesi mütemennadır
216	ilm u haber verildi
217	Ol babda emir u irade Efendim Hazretleri'nindir
218	Ol babda emr u irade Efendim Hazretleri'nindir
219	ilm ü haber verildi
220	emrin tarihi gösterilmesi lazımdır
221	ishali mütemennadır
222	ihtar olunur
223	Ol babda irade Efendim Hazretleri'nindir

224	ilm u haber verildi
225	Ol babda emr u irade Efendim Hazretleri'nindir
226	ilm u haber verildi
227	lazım gelir
228	Ol babda emr u irade Efendi'mindir
229	ilm u haber verildi
230	Ol babda emr u irade Efendim Hazretleri'nindir
231	ilm u haber verildi
232	ilm u haber verildi
233	babında emr u irade Efendim Hazretleri'nindir
234	babında emr u irade Efendim Hazretleri'nindir
235	irade Efendi'mindir
236	Ol babda emr u irade Efendim Hazretleri'nindir
237	babında emr u irade Efendim Hazretleri'nindir
238	babında emr u irade Efendim Hazretleri'nindir
239	babında emr u ferman hazret-i menlehü'l-emrindir
240	siyakında şukka-i muhibbi terkim kılındı
241	ba-telgrafiş'arıve mazbatasının ha-posta tisyarı
242	Ol babda emr u ferman hazret-i men lehü'l-emrindir
243	sürat-i irsali müekkeden ihtar olunur
244	irsalini ihtar olunur
245	babında irade Efendi'mindir
246	şukka-i mahsusa terkim kılındı
247	tatbikan ita-yı ruhsat
248	babında irade Efendim Hazretleri'nindir
249	Boş Ruhsat-name formu
250	siyakında şukka-i muhibbi terkim kılındı
251	serian telgrafla iş'arı
252	izahata rağbet buyurulması
253	himmet buyurasız
254	ha-telgraf iş'arı
255	telgrafla istizahı mercudur
256	himmet-i mahsusalarına tevdi olunur
257	telgraf ile iş'arı
258	sürat-i irsali
259	sarfı lazım gelir
260	serian iş'arı mütemennadır
261	taksitine mahsus olunacaktır
262	emir buyurulması müsterihimdir Efendim

	ihtar mebeliğin ita-i ihzar olunur
	ihtar ve jş'ara sarf-ıruyet eyleyesin
	ihtarında terkim-i rakime-i mehalika ibtidar kılındı Efendim
	ihtarda irade Efendi'mindir
	ihtarnamesi icra tı\\.j\\'ro.\a'-', .m.~'tıa\\.§1r m.\.\:.\an.
	ihtarnameQ.-&~~-\. ~~"s,~'s,'o:-\. ~~~\)\)\. \.<i:.ID:-~"\\'':~Q_).
	ihtarnameleri'nden mahsub olunması lazım gelir
270	ihtarname'\.~~'-'t\.~<o.'\~~'o.:-'\.~~~'"<o,` \.'i"!.K\fü:~~\.'-\,~\.
271	serian ba-telgraf-name iş' ar buyurulması
272	senet alınması lazım gelir
273	tevfikan icrası lazım gelir
274	babında terkim-i rakime muhaleseten ibtidar kılındı Efendim
275	Ol babda irade Efendi'mindir
276	siyakında irade Efendi'mindir
277	siyakında şukka-i muhibbi terkim kılındı
278	siyakında şukka-i muhibbi terkimine ibtidar kılındı
279	ita buyurulmuşur iş'an babında
280	babında emr u irade Efendim Hazretleri'nindir
281	poliçelerinin dahi alınıp gönderilmesi mercudur
282	şukka-i mahsusa terkimine ibtidar kılındı
283	muktezasının icrası lazım gelir
284	sarfiyyat vukua getirilmemesi lüzumu ihtar olunur
f.285	Telgraf
286	Telgraf
287	babında emr u irade Efendim Hazretleri'nindir
288	babında emr u irade Efendim Hazretleri'nindir
289	ba-irade-i seniyye maktuan ihale olunduğunu mübeyyen suret-i defterdir
290	Ol babda emr u irade Efendim Hazretleri'nindir
291	işbu ilm u haber verildi
292	babında emr u irade Efendim Hazretleri'nindir
293	himmet buyurulması
294	Ol babda emr u irade Efendim Hazretleri'nindir
295	işbu ilm ü haber verildi
296	siyakında şukka-i sena-veri terkim kılındı
297	babında emr u irade hazret-i men lehül-emrindir
298	barutun behası
299	s.~rian bi't-tanzim irsal buyurulması
300	babında emr u irade EfendimHazretleri'nindir
301	terkim-i rakime mehaliseten ibtidar kılındı

302	himmet buyurmalarını lüzumunu ihtar ve iş'ara mübaderet olunmuştur
303	bu babda tenbihat-ı kaviyye ve katiyye icrasııa ve hilafı harekatın dalıi şimdiden tefhim-i mesuliyyetine himmet eyleyeler diyü
304	İrade Efendi'mindir
305	babında emr u irade Efendim Hazretleri'nindir
306	şukka-i mahsusa terkim kılındı
307	siyakında şukka-i muhibbi terkim kılındı
308	Bab-ı Ali'ce bi'l-icra mahalline izam olunmuştur
309	şukka-i mahlası terkim kılındı
310	senet ita kılındı
311	tesviyesi ihtar olunur
312	serian izahen iş'arı mütemennadır
313	siyakında şukka-i muhibbi terkim kılındı
314	Ol babda emr u irade Efendim Hazretleri'nindir
315	babında emr u irade Efendim Hazretleri'nindir
316	babında emr ü irade EfendimHazretleri'nindir
317	serian iş'arılazım gelir
318	Sak-ı himmet olunması hassaten tavsiye ve iş'ar olunur
319	babında irade Efendi'mindir
320	babında emr u irade Efendi'mindir
321	babında emr u irade efendim Hazretleri'nindir
322	ol babda emr u irade hazret-i men lehü'l-emrindir
323	9.a:.telgrafiş' arı
"324	ol babda emr u irade efendim Hazretleri'nindir
325	siyakında şukka-i mahsusa terkimine ibtidar kılındı
326	her halde serian tanzim ve irsali mercudur
327	siyakında şukka-i muhibbi terkim kılındı
328	ol babda irade Efendi'mindir
329	Ol babda emr ü irade efendim Hazretleri'nindir
330	kesb eylediğinin iş'arı
331	beyan ve inhası iktiza eder ol babda
332	Ol babda emr ü ferman hazret-i men lehü'l-emrindir
333	babında enır u irade efendim Hazretleri'nindir
334	babında enır u irade efendim Hazretleri'nindir
335	ilm u haber verildi
336	himmet eylemeleri siyakında şukka-i muhibbi terkim kılındı
337	Ol babda emr u irade efendim Hazretleri'nindir
338	ve ihalesi keyfiyyetinin sürat-i iş'arı
339	babında enır ü irade efendim Hazretleri'nindir

340	siyakında şukka-i muhibbi terkimine ibtidar kılındı

Bahse konu emirname defterinde bulunan emirlerin, nakil sonrası ifadelerinde kullanılan anahtar kelimeleri, anahtar kelimelerin emirname defterinde kullanıldığı adet sayılarını ve emirname defterindeki sıra numaralarını gösteren listedir.

Emirname Defterinde Bulunan Emirlerin Nakil Sonrası Kullanılan İfadelerindeki Anatar Kelime Adları	Emirname Defterinde Bulunan Emirlerin Nakil Sonrası Kullanılan İfadelerindeki Anahtar Kelime Sayısı ve Emir Numaraları
Cetvel	8 Adet (70, 104, 105, 106, 107, 117, 142, 143)
Diğerleri	40 Adet (38, 61, 194,199,215,221,247,249,252,258, 260,261,263,263,293,298,308,310,312, 326,330,331)
Ferman	5 Adet (190,195,239,242,332)
Havalename	13 Adet (13, 14, 55, 115, 121, 134, 152, 156, 158, 178,181,267,269)
İhtar	10 Adet (188,207,213,214,222,243,244, 284, 302, 311)
İlm üHaber	15 Adet (187,191,203,206,210,216,219,224,226, 229,231,232,291,295,335)
İrade	63 Adet (2, 29, 48, 71, 130, 136, 147, 163, 170, 175, 183, 184, 185, 186, 192, 200, 201, 202, 205, 208,209,217,218,223,225,228,230,233, 234,235,236,237,238,245,248,266,275, 276,280,287,288,289,290,292,294,297, 300,305,314,315,316,319,320,321,322, 324; 328,329,333,334,337,339)
Lazım	13 Adet (36, 76,84, 119,204,220,227,259,269,272, 273,283,317)
Nemika	66 Adet (1, 4, 7, 8, 19, 20, 22, 26, 30, 31, 34, 40, 41,

	93, Hm, un, l()ı, 1()9, 111, 1n, n2, 123, 125,127,135,137,138,140,141,149,150, 151,159, 160, 162, 164, 166,169,173, 179, 180, 181)
Nizam	1 Adet (33)
Pusula	2Adet (118,212)
Rakamiyye	4Adet (5, 9, 10,12)
Rakime	60 Adet (3, 17, 18, 21, 24, 25, 27, 28, 32, 35, 39, 42, 43,45,46,47,51,53,57,62,67,68, 72, 73, 75, 85, 86, 87, 88, 94, 95, 96, 98, 99, 102, 103, 112, 114, 116,120, 124, 126, 128, 131, 145, 146, 148, 153, 155, 161, 165, 171, 172, 174, 176, 177, 189,265,274, 301)
Şuk:ka	30 Adet (37, 54, llO, 129, 133, 139, 144, 154, 157, 167,193,197,198,240,246,250,268,270, 277,278,282,296,306,307,309,313,325, 327,336,340)
Tahrirat	1 Adet (16)
Telgraf	9Adet (194,241,251,254,255,257,271, 285, 286, 323)

C. Emirname defterinde bulunan emirlerin nakil sonrası ifadelerinde kullanılan anahtar kelimelerin emirname defterinde geçtikleri nakil sonrası dökümleri, bahse konu dökümlerin adet sayıları ve emirname defterindeki sıra numaralarını gösteren listedir.

Emir-name Defterinde Bulunan Emirlerin Nakil Sonrası Kullanılan İfadelerindeki "AnahtarKelime Adları	Emir-name Defterinde Bulunan Emirlerin Nakil Sonrası Kullanılan İfadeler
İhtar	- İhtar Olunur - Suret-i İrsali İhtar Olunur

	- Suret-i İrsali Müekkeden İhtar Olunur - İrsalini İhtar Olunur - Sarfıyyat Vukua Getirilmemesi Lüzumu İhtar Olunur - Himmet Buyurmaları Lüzumunu İhtar ve İş'ara Müaderet Olunmuştur - Tesviyesi İhtar Olunur
Telgraf	- Ba-Telgraf İş'arı ve Mazbatanın Ba-Posta Tis yarı - Serian Telgrafla İş'arı - Ba-Telgrafla İş'arı - Telgarafla İstizahı Mercudur - Telgarafla İş'arı - Serian Ba-Telgraf-name İş'ar Buyurulıtıası
Nemika	- Siyakında Terkim-i Nemika-i Sena-veriye İbtidar Kılındı Efendim - Siyakında Terkirn-i Nemika-i Sena-veriye İbtidar Kılındı - Siyakında .Terkim-i Nemika-i Sena-veriye İbtidar Olundu - Siyakında Terkim-i Nemika-i Sena-veriye İbtidar Olundu Efendim - Siyakında Atik Nemika-i Sena-veriye İbtidar Kılındı Efendim - Siyakında Nemika-i Sena-veriye İbtidar Kılındı Efendim - Siyakında Nemika-i Sena-veriye İbtidar Kılındı - Siyakında Nemika-i Sena-veri Terkim-i Madaret Kılındı Efendim - Nemika-i Sena-veri Terkimine İbtidar Kılındı -Efendim - Nemika-i Sena-veri Terkim Kılındı Efendim
Rakime	- Siyakında Terkim-i Rakime-i Sena-veriye İbtidar Olundu Efendim - Siyakında Terkim-i Rakime-i Sena-veriye İbtidar Kılındı Efendim - Siyakında Rakirne-i Sena-veriye İbtidar Kılındı Efendim - Terkim-i Rakime-i Sena-veriye İbtidar Kılındı Efendim

	- Siyakında Terkiın-i Rakime-i Mahsusiyyeye İbtidar Kılındı Efendim - Terkim-i Rakime-i Sena-veriye İbtidar Olundu Efendim - Siyakında Terkim-i Rakime-i Sena-veriye İbtidar Kılındı - Siyakında Terkiın-i Rakiıne-i Muhalefete İbtidar Kılındı
ıiyye	- Siyakında Terkim-i Rakaıniyye-i Sena-veriye İbtidar Kılındı Efendim - Terkim-i Rakime-i Sena-veriye İbtidar Kılındı Efendim
e-Name	- Havale-namedir [havale-name İta Olundu] - Havale-namedir [havale-name İta Kılındı] - Havale Olunur Efendi - Jhavale-name İta Olundu - Havalesi İcra Buyurulan Meblağın Miktarı
ka	- Siyakında Şukka-i Sena-veri Terkim Kılındı - Siyakında Şukka-i Muhibbi-i Terkim Kılındı - Siyakında Şukka-i Muhibbi-i Terkimine İbtidar Kılındı - Siyakında Şukka-i Sena-veri Terkim Kılındı Efendim - Siyakında Şukka-i Terkim Kılındı Efendim - Şukka-i Sena-veri Terkimine İbtidar Kılındı Efendim - Siyakında Şukka-i Terkim-i Nemika-i Sena- 'le.\'.\'je.lb\\ö:aı \<,...\.\mö.\..'£;fon.ö.\'.m - ~~-ı,.._:'::~~",,.~",,:'lıs.'"'"'>.~«..'®..~~~~"\._ - ~''s'\~~~~~~~~'-..~~'''s.~'-..~~'-..''\.<s::..~~- 'h.~\.\\:.~\..
	- Siyakında Şukka-i Mahsusa Terkim Kılındı - Şukka-i Mahsusa Terkimine İbtidar Kılındı - Şukka-i Mahlası Terkim Kılındı - Siyakında Şukka-i Mahsusa Terkimine İbtidar Kılındı
İlmüHaber	- İlm ü Haber Kılındı
Ferman	- Ol Babda Emr ü Ferman Efendim Hazretlerindir - Ol Babda Emr ü ferman Men Lehü'l-Emrindir

İrade	- Ol Babda lrao.e "Bfendmmo.u: - Ol Babda Emr u İrade Hazret Men Lehü'l-Emrindir - Ol Babda İrade Efendim Hazretlerinindir - İrade Efendimindlr - Babında Emr u İrade Efendim Hazretlerinindir - Babında İrade Efendimindir - Babında Emr ü 'İrade Efendim Hazret-i Men Lehü'l-emrindir - Babında Emr ü İrade Efendimindir - Ba-İrade-i Seniyye Efenditnindir - Ba-ikdae-i Seniyye Tahrir Dahilinde Alınan Mahallerde Karar-gir Olan Nizam
Lazım	- Lazım gelir(Pusula) - Lazım.Geleceği İstifsal Ediliyor - Lazım Gelen - Lazım Gelir - Emrin tarihi Gösterilmesi lazımdır - Sarfı lazım Gelir - Havalelerinden Mahsub Olunması Lazım Gelir - Senet Alınması Lazım gelir - Tevfikan İcrası Lazım Gelir - Vukua Getirilmemesi Lüzumuna İhtar
Nizam	- Zeyl-i Nizam Müsveddesidir
Pusula	- Pusula - Pusulası Serian Bi't-Tanzim İrsal Olunması
Tahrirat	- Tahrirat
Cetvel	- CetvelBi't-Tanzim canib-i Vilayete İta Kılındı - Tekalifın Miktarını Mübeyyen Cetveldir
Diğerleri	- İta Kılınır - Sureti Tebliğ Ve İsbal Olunacaktır - Serian İş'arı - İrsali Mütemennadır - İstikmal Edilmesi Mütemennadır - İshali Mütemennadır - Tatbikan ita-yı Ruhsat - Boş Ruhsat-name formu

	- İzahata Rağbet Buyurulması - Sürat-i İrsali - Serian İş'arı Mütemennadır - Taksitine Mahsus Olunacaktır - Emir Buyurulması Müsterihimdir Efendim - Miktar Mebaliğin İta-i İhzar Olunur - Himmet Buyurulması - Barutun Behası - Bab-ı Ali'ce Bi'l-icra Mahalline İzam Olunmuştur - Senet İta Kılındı - Serian İzahen İş'arıMütemennadır - Sak-ı Himmet Olunması Hassaten Tavsiye Ve İş'ar Olunur - Her Halde Serian Tanzim Ve İrsali Mercudur - Kesb Eylediğinin İş'arı - Beyan Ve İnhası İktiza Eder Ol Babda

Yine Kütükoğlu'nın bahs konu kitabından aktarmayla, tahrirat cinslerine dair kitabında bulunan genel bilgilere bakıldığında, özellikle *"Tahrirat Cinsleri"* adlı başlığın altında yer alan *"Çıktığı Daireye Göre"* adlı alt başlıkta özetle şu bilgiler verilmektedir. *"XIX Yüzyıl başlarındaki kavramlartn zamanla değiştiği ve merkezle taşra arasındaki yafışmalarifi alt-üst farkı gözetilmeksizin 'tahrirat' adıyla anıldığı ve geniş manayla kullanıldığı kabul edilmektedir"*. Kütükoğlu tahriratın geniş anlamda kullanılmasına dair detayları kitabında maddeler şeklinde şöyle vermiştir.

a. *'Tahrirat-ı samiye', 'emirname-i ali' veya 'emirname-i meşihat-penahi' de denilen saderetten vilayetlere yazılan yazılar ki, tezkirelerden farkı, imza atılmayıp yerine mühür basılmasıdır,*

b. *'Tahrirat-ı aliyye' adıyla anılan tahriratın meşihatten vilayetler mülki ve şer'i mumurlarına yazılanı 'emirname-i al' veya 'emirname-i meşihat-penahi' adıyla, nezaretten yazılanları ise 'tahrirat-ı nezaret-penahi' adlarıyla da anılırdı. Şekil itibariyle emirname-i samiden farklı değillerdi,*

c. *Vilayetlerden merkezdeki nezaret ve emanetlere veya birbirlerine yazılan yazılara ise 'Tahrirat-ı vilayet-penahi' adz verilirdi. Bunlara, hürmeten 'Tahrirat-ı aliyye' veya 'Tahrirqt-ı samiye' dendiği de olurdu,*

Bir daireden bütün vilayet ve sancaklara yahut vilayetler tarofindan kendilerine bağlı bulunan yerlere aynı mesele hakkında aynı mahiyette gönderilen yazılara 'Tahritar-ı umumiye' adı verilirdi,

Vilayetlerden merkez hazineye yahut bağlı birimlerinden vilayetlere para gönderilmesi ile ilgili yazılar ise 'İrsaliye tahriratı' adını alırdı. Bu nevi tahrirata poliçe, çek, posta, ilmühaberi, bazan da hususi bir emirle havale haricinde ödenen meblağ karşılığında alınmış olan sened eklenirdi,

'Havale tahriratı' ise, biri, bir yere verilecek paranın tesviyesi emrini havi emirname şeklinde olan ve eki bulunmayan; diğeri, her hangi bir masraf veya tahsisat dolayısiyle ödenecek mikdarın, aid olduğu daire adına maliye hazinesinden düzenlenmiş havalenin ekiyle yazılan tahrirattır.

Buradan yukarıda Kütükoğlu'ndan aktarılan taşra yazışmalarıyla ilgili *"Tahrirat C'insleri"* adlı başlığın altında yer alan *"Çıktığı Daireye Göre"* adlı alt başlıktaki bilgilere bakıldığında, tezimdeki yazışmaların *"cf'* sıkkıyla, yani; *"Bir daireden bütün vilayet ve sancaklara yahut vilayetler tarafından kendilerine bağlı bulunan yerlere aynı mesefe hakkında aynı mahiyette gönderilen yazılara 'Tahritar-ı umumiye' adı verilirdi"* açıklamasıyla çoğunlukla örtüştüğü görülmektedir.

Bu çerçevede hazırlamakta olduğum tezde, 340 adet emir hükmünün *"kime, kim tarafından, hangi kuruma ve hangi kurum tarafından gönderildiği"* ile ayrılan 4 farklı listenin ~~yıl bik~mındaki dökümlerine dair bilgileri içermektedir.

A. Emirname defterinde bulunan emirlerin kimin tarafından gönderildiğini gösteren kişileri, toplam emir sayısını ve defterdeki emir numaraları gösteren listedir.

Emir-name Defterinde Bulunan Emirleri Gönderen Kişinin İsmi	Emir-name Defterinde Bulunan Emirleri Gönderen Kişinin Sayısı ve Emir Numaraları
Abdurrahman (Vekil-i Muavin)	1 Adet (262)
Abdülkerim	I Adet (275)
AhmetEsat	3Adet (193, 200, 208)
Arif Efendi-zade Mehmet Sıddık (Rumeli Kadısı)	1 Adet (196)
Derviş-Mehmet Emin	1 Adet (287)
Emin	8 Adet

	(283,284,285,286,299,312,317,326)
Es-Seyyid Abdullah Galib	45 Adet (1, 2, 3, 4, 5, 6, 8, 9, 10, 11, 12, 13, 14, 15, 17, 18, 19, 20, 21 22, 23, 24,26, 27, 28,29, 30, 31, 32, 35, 37, 39, 40, 41, 42, 43, 44, 45, 46, 47, 49, 50, 54, 55, 60)
Es-seyyid Ahmet	2 Adet (224,288)
Es-seyyid Derviş Mehmet Emin	1 Adet (320)
Es-Seyyid Hüseyin Avni	2Adet (175, 192)
Es-seyyid Mehmet Kani	2 Adet (189, 190)
Es-Seyyid Mehmet Münür	1 Adet (242)
Es-seyyid Mehmet Rüştü	9 Adet (170,171,173,174,177,178,180,181,182)
Es-Seyyid Mehmet Sadık	2 Adet (176,179)
Galib	6Adet (34,269,271,272,273,281)
Hüseyin Avni	2Adet (183, 184)
İbrahim	4Adet (265, 274, 276, 304)
İbrahim Edhem	2 Adet (248, 305)
Mahmut Nedim	11 Adet (246, 268, 270, 277, 278, 282, 296, 306, 313, 325,327)
Mehmet Emin	41 Adet (51, 52, 53, 56, 57, 58, 59, 62, 63, 64, 65, 66, 67,68,69, 72, 73, 74, 75, 77, 78, 79,80,81, 82, 83, 85, 86, 87, 89, 90, 91, 92, 93, 94, 95, 195, 197,239,302,318)
Mehmet Kani	29 Adet (186,201,202,205,209,217,218,223,225, 228,230,233,234,236,237,238,252,281, 290,293,294,300,315,316,312,329,332,,

	333,)
Mehmet Nadir	lAdet (245)
Mehmet Rüştü	9 Adet (164, 188, 194, 197, 198,211, 227, 244, 263)
Mehmet Sadık	72 Adet (96, 97, 98, 99, 100, 101, 102, 1q3, 108, 109, 110, 111, l 12i 113, 114, 115, 116, 120, 121, 122, 123, 124, 125, 126, 127, 128, 129, 130, 131,132,133,134,135,137,139,140,145, 146, 147, 150, 151, 152, 153, 154, 155, 156, 157, 158, 159, 160, 161, 162, 163,199,204, 207,212,213,215,220,221,222,227,243, 254,255,257,258,259,260,323)
Mehmet Yaver	2Adet (296,328)
Midhat	4Adet (240,250,336,340)
Mustafa	2Adet (235,266)
Mustafa Asım	1 Adet (337)
Rıza	2Adet (185,261)
Sadık	5 Adet (214,241,251,330,338)
Tahsin-zede Es-Seyyid Abdullah	1 Adet (310)
YusufİzzeddinYusuf Kamil	l Adet (256)
Yusuf Kamil	1 Adet (309)

B. Emirname defterinde bulunan emirlerin hangi kurum tarafından gösterildiğini, toplam emir sayısını ve defterdeki emir numarasını gösteren listedir.

Emir-name Defterinde Bulunan Emirleri Gönderen Kurumun İsmi	Emir-name Defterinde Bulunan Emirleri Gönderen Kurumun Sayısı ve Emir Numaraları
Defterdar-ı Vilayet-i Girit	1 Adet

	(279)
İntihab-ı Komisyon Memuriyyet	1 Adet (308)
Mesarifat-ı Umumiyye Muhasebesi	1 Adet (36)
Muhasebe-i Defter-i Hakani	11 Adet (191,203,219,224,226,229,231,232,291, 295,335)
Nazır-ı Tahrir	1 Adet (283)
Varidat-ı Umumiyye Muhasebesi	10 Adet (13, 14, 55, 70, US, 134, 152,158,242,318)

C. Emirname defterinde bulunan emirlerin hangi kuruma gönderildiğini, toplam emir sayısını ve defterdekiemir numaraları gösteren listedir.

Emirname Defterinde Bulunan Emirleri Gönderilen Kurum İsimleri	Emirname Defterinde Bulunan Emirleri Gönderilen Kurumun Sayısı ve Emir Numaraları
Belediyye Riyaseti	2Adet (65, 66)
Daire-i Askeriyye	7 Adet (183,184,200,208,245,266,328)
Daire-i Bahriyye	5 Adet (235,265,274,276,319)
Daire-i Sadaret-i Uzman	15 Adet (197; 240, 246, 250, 267, 270, 277, 278, 296, 306, 307, 313,325,327,336)
Daire-i Ser-Asker	1 Adet (192)
Defterdar	2 Adet (195,239)
Defter-hane-i Hakani	3 Adet (218,332,333)
Defter-i Hakani	1 Adet (252)
Defter-i hakani memurluğu	2 Adet (189, 301)
Divan-ı Ahkam-ı Adliyye	1 Adet (309)

Hazine-i Celile-i Maliyye	10 Adet (14, 55, 68, 115, 121,134,152, 158, 178, 181)
Hazine-i Maliyye	1 Adet (13)
İdare-i Muhasebe-i Umumiyye	I Adet (181)
İdare-i Orman	1 Adet (60)
Kıbrıs Muhasebeciliği	2Adet (302,318)
Kıbrıs Mutasarrıflığı	255 Adet (1, 2, 3, ,4, 6, 8, 9, 10, 11, 12, 15, 16, 17, 18, 19, 20, 21, 22, 23, 24, 25, 26, 27,. 28, 29, 30, 31, 32, 34, 37, 39, 40, 41, 42, 43, 44, 45, 46, 47, 49, 50, 51, 52, 53, 54, 56, 57, 58,59,60,62,63,64,65,66,67,68,69, 72, 73, 74, 75, 77, 78, 79, 80, 81, 82, 83, .85, 86, 87, 88, 89, 90, 91, 92, 93, 94, 95, 96, 97, 98, 99, 100, 101, 102, 103, 108, 109, 110, 111, 112, 113, 114,116, 120, 122, 123, 124, 125, 126, 127, 128, 129, 130, 131, 132, 133, 135, 136, 137, 138, 139, 144, 145, 146, 147, 148, 149, 150, 151, 153, 154, 155, 156, 157, 159, 160, 161, 162, 163, 165, 166, 170, 171, 172, 173, 174, 175, 176, 177, 179, 180, 182, 183, 184, 185,_ 186, 188, 190, 192,193, 194, 195, 198, 199,200,201,202,204,205,207,208,209,211,212, 213,214,215,220,221,222,223,225,228,230,233, 234,235,236,237,238,240,241,242,243,244,245, 246,247,250,251,253,254,256,259,260,261,262, 263,265,268,269,270,271,272,273,275,276,279, 280,281,282,283,284,285,286,287,288,290,292, 294,297,300,304,305,306,307,309,311,313,314, 315,316,317,319,320,321,323,324,325,326,327, 328,329,330,332,333,334,336,337,338,339,340,
Kıbrıs Sancağı	12 Adet (59,203,206,210,216,219,224,226,229,231,232,335)
Kitabet-i Maliyye	1 Adet (322)
Liva-i Kıbrıs	1 Adet (189)
Maarif Nezareti	1 Adet (260)

Makam-ı Müşir-i Tophane-i Amire	2 Adet (296,314)
Maliyye	5 Adet (254,255,257,258,286)
Maliyye Nazın	1 Adet (303
Meclis-i Belediyye	2Adet (21, 23)
Muhasebe ve Evrak-ı Umumiyye	1 Adet (178)
Nezaret-i Bahriyye	1 Adet (185)
Nezaret-i Defter-hane-i Hakani	11 Adet (228, 233, 236, 280, 290, 292, 294, 315, 316, 321, 339)
Nezaret-i Defter-i Hakani	2 Adet (190, 223)
Nezaret-i Maliyye	lAdet (269)
Nezaret-i Umur-ı Maarif	2Adet (287, 320)
Nezaret-iUmur-ı Nafia	1 Adet (247)
Nezaret-i UmqF'1)!;Zaptiyye	1 Adet (337)
Tahrir Dairesi	5 Adet (25, 26, 27 28, 30)
Vekil-iVali-i Vilayet	2 Adet (195,239)
Vilayet-i Cezayir-i Bahr-ı Sefid	4Adet (195,239,288,324)

Emirname defterinde bulunan emirlerin kime gönderildiğini, toplam emir sayısını ve defterdeki emir numaraları gösteren listedir.

Emirname Defterinde Bulunan Emirleri Gönderilen Kişi İsimleri	Emirname Defterinde Bulunan Emirleri Gönderilen Kişi Sayısı ve Emir Numaraları
Mevlana Nuh Naci Efendi	1 Adet (196)

Yukarıda verilen listelerden hareketle, Kıbrıs'a gönderilen emirlerin en fazlası *hangi kuruma gönderildiği"* bazında Kıbrıs Mutasarrıflığı'na *(255 adet),* en azı ise [illegible]if Nezareti, Nezaret-i Umur-ı Nafia, Nezaret-i Umur-ı Zabtiyye, Nezaret-i Maliye, İdare-i Orman, Muhasebe ve Evrak-ı Umumiyye, Divan-ı Ahkam-ı Adliyye, Nezaret-i Bahriyye ve Defter-i Hakani gibi kurumlara gelen tahriratlar olmuştur.

Yine yukarıda verilen listelerden hareketle, Kıbrıs'a gönderilen emirlerin en fazlası *"hangi kurumdan gönderildiği"* bazında Muhasebe-i Defter-i Hakani'ye, en azı [illegible]le...İntihab-ı Komisyon Memuriyyet, Muhasebe-i Mesarifat-ı Urnumiyye, Defterdar-ı [illegible]"ilayet-i Girit ve Nazır-ı Tahrir gibi kurumlardan gelen tahriratlar olmuştur.

Yine yukarıda verilen listelerden hareketle, Kıbrıs'a gönderilen emirlerin en fazlası *"gönderen kişi"* bazında Mehmet Sadık, en azı ise Arif Efendi-zade Mehmet Sıddık, Yusuf Kamil, Mehmet Nadir, Tahsin-zade Es-Seyyid Abdullah, Mustafa Asım, Yusuf İzzeddin, Es-Seyyid Mehmet Münür, Abdurrahman, Abdülkerim adlı görevlilerden gelen tahriratlar olmuştur.

Yine bahse konu defterde bulunan emirler içinde geçen kurum adlarına dair bilgiler de aşağıda liste halinde verilmiştir.

Emirname Defterinde Bulunan Emirlerde Geçen Yerel Kurum Adları	Emirname Defterinde Bulunan Emirlerde Geçen Yerel Kurum Adlarının Numarası
Adliye Nezaret-i Celilesi	277
Aydın Vilayeti Celilesi	154
BafKazası Kaymakamlığı	8, 138, 179, 197, 198
Baf Kazası Mal Müdürlüğü	324
Baf Kazası Memurluğu	123
Baf Kazası Niyabeti	126
Bahriye Muhasebesi	185
Bahriyye Meclisi	235
Bahriyye Nezaret-i Celilesi	8, 14, 51
Bank-ı Osmani İdaresi	72, 315
Cezayir-i Bahr-ı Sefıd Vilayeti Tahrir Mümeyyizliği	28
Cinayet Meclisleri	299
Dağ Kazası Umur-ı Tahririyye Komisyonu	144
Dağ Nahiyesi [Kazası] Vukuat Kitabeti	77,144
Dar-ı Şura-yı Askeri TopcuDairesi	328
Defter-hane-i Hakani Nezaret-i Celilesi	72,172,203,226,227,232,291,295,335
Defter-i [hane] Hakani Muhasebesi	229,231,234,291,335
Defter-i Hakani Hazinesi	226

Defter-\\\'o.\<..,'a.l\.\M\lü.\l,\\lt\l	43, \11,11()
Defter-i Rakani "Nezaret-i Ce\i\esi	\1, ı\3, W)1, \C)\,1%; 1\\),1\C) 11ı\,'B\, 3ı\Cl
\)_~~~'-'"h.~'o.-i\.~\.~'o:\.~~~'\\.	ı.."\
Ueğ'ınnen\Tu;_ Ka2as\ M'iio.ür\\\ğ'ii	\ı
Değirmenlik Kazası Ni)'abeti	137
Değ,innen\\k Kazası 1:alrru:at Kitabeti	1
Değirmenlik Kazası Umur-ı Tahririyye Komisyonu	144
Değirmenlik Kazası Vukuat Kitabeti	77
Devair-i Belediyye Sandıkları	64,299
Divan-ı Ahkam-ı Adliyye	310
Divan-ı Ahkam-ı Adliyye Veznesi	309,310
Divan-ı Muhasebat	5,6,21,26,29,30,31,42,47,69,89,90, 94, 100, 102, 103, 116, 129, 131, 132, 140, 141, 147, 148, 154, 163, 167, 170, 182
Divan-ı Temyiz Mümeyyizliği	277
Encümen-i Mahsus-ı Meşveret	240
Esham-ı Cedide İdaresi [Müdürlüğü]	37, 79, 112
Evdim Nahiyesi Müdürlüğü	48
Evkaf-ı Humayun Müsteşarlığı	340
Evrak-ı Sahih İdaresi	4, 39, 155, 169
Evrak-ı Thrir Nezareti	9
Gilan Nahiyesi Müdürlüğü	19
Gilan Nahiyesi Vukuat Kitabeti	144
Gime Kazası Mal Müdürlüğü	324
Hrisofi Nahiyesi Müdürlüğü	98,336
Islahat Komisyonu	78,296,313
İdare Umur-ı Maliyye	59
İntihab Memurin Komisyonu [İntilıab-ı Memuriyyet Komisyonu]	18,49,278,307
İtalya Konsolosluğu	93
Karpas Müdürlüğü	101
Kaza Meclisleri	280,316
Kıbrıs [Cezire] Muhasebeciliği	6,127
Kıbrıs [Ceziresi] Tahrirat Müdürlüğü	40
Kıbrıs Aşar Mültezimliği	42
Kıbrıs Ceziresi Dairesi	2,54
Kıbrıs Ceziresi Heyet-i Zabitalığı	35
Kıbrıs Ceziresi İdare Meclisi	1, 147, 154

Kıbrıs Cezıresi Mal Sandığı	42,195
Kıbrıs CeziresiMeclis-i İdare Baş Kitabeti	7
Kıbrıs Cezıresi Muhasebe Odası	165
Kıbrıs Cezıresi Sandık Odası	165
Kıbrıs Cezıresi Tahrirat Odası	165
Kıbrıs Cezıresi Tahrir-i Emlak Kalemi	77
Kıbrıs Cezıresi Vukuat Kitabeti	145
Kıbrıs Mektebi Rüştiyyesi	44,45
Kıbrıs Mümeyyizliği	28
Kıbrıs Tahrir Mümeyyizliği	28
Kıla-i Hakkaniyye Müfettişliği	162
Komisyon-ı Ali	36
Konya Vilayet-i Valiliği	153
Köstence Ticaret Reisliği	308
Lefke Karantina Memurluğu	123
Lefke Nahiyesi Müdürlüğü	109, 139
Lefke Nüfus Mukayyitliği	153,161
LefkoşaKazası Vukuat Kitabeti	77
Lefkoşa Nüfus Mukayyitliği	34
Leymesun Kazası Kaymakamlığı	62, 70,93, 128,138,307,308,322
Leymesun Kazası Mal Müdürlüğü	324
Le;y}UesunKazası Niyabeti	137
[eyınesun Kazası Niyabet-i Şer'iyyesi	196
Maarif [Umumiyye] 'Nezaret-i Celilesi	44,45
Maarif Meclisi	320
Mağusa Karantina Memurluğu	123
Mağusa Kazası Kaymakamlığı	166,198
Mağusa Kazası Mal Müdürlüğü	324
Mahkeme Sandığı	305
Mahkerne-iTicaret Aza Mülazimliği	308
Mahkeme-i Ticaret Sandığı	305
Mal Kelami Memurluğu	327
Mal Müdürlüğü	31
Mal Sandığı	125,135,138, 146, 182,184,212,221,237, 251,289,292,299,305,332,333, 3343 337, 338
Maliyye-i Nezaret-i Celile [Nezaret-i Maliyye]	38, 175, 181, 183, 184, 192, 195, 197, 198, 199,208,233,253,266,268,274,282, 287289,296,303,306,313,320,324,325,

	328,336
Meclis-i Deavi.Mümeyyizliği	128
Meclis-i Deavi Odası	130, 163
	31,277
Menafi Sandığı	193
Merkez Vilayet Komisyonu	25
Mesarifat-ı Umumiyye Muhasebesi	1, 6, 7, 15, 18, 19, 20, 24, 28, 34, 44, 45, 49, 56,62,66,68, 74, 75, 77,80,81,82,87,88, 89, 91,95,98, 101,109,114,119,123,126, 127, 128, 131, 137, 139, 144, 145, 148, 149, 153, 161, 165, 166, 171, 179
Mesarya Nahiyesi Müdürlüğü	20,144
Nafia Nezaret-i Celilesi	41,128,247
Nemçe Posta Acentesi	239
Nezaret-i Maliyye [Maliyye Nezareti]	14
Nizam Dairesi	29,296
Nizamet ve Talimat-ı Mahsusa İdaresi	302
Nüfus Nezareti	34
Omorfo Kazası Nüfus Mukayyitliği	153, 161
Omorfo Nahiyesi Müdürlüğü	139
;;Orman İdaresi	60
Perezrin Vilayet Defterdarlığı	6
Posta Nezaret-i Behiyyesi	321
Posta Telgraf Nezareti	169
Sadaret Uzma Müsteşarlığı	41
Sandık Eminliği	327
Suriye Vilayeti Mektubi Muavinliği	40,278
Şura-yı Devlet [Şura-yr Devlet Riyaset-i Celilesi]	47,60,69, 125,139, 140,240,277,306/ 310,322,
Şura-yıDevlet Tanzimat Dairesi	193
Tahrir Dairesi	26,47
Tahrir Mümeyyizliği	77
Tahrir Nezareti (Tahrir Nezaret-i Behiyyesi]	28, 50, 75, 77, 93, 129, 140, 195
Tahrirat Müdürlüğü	278
Telgraf Müdürlüğü	261
Topcu Asakir-i Nizamiyye-i Şahane Hastahanesi	148
Top-hane Müşiriyyet-i Celilesi	239
Top-hane-iAmire Hazinesi	122

Vilayet-i Celilesi İdare Meclisi	73
Mal Müdürlüğü	324
Umumiyye Muhasebesi	2, 5, 8, 12, 21, 23, 30, 34, 46, 47, 51, 52, 54, S&, 59, 65, 69, 85, 94, 96, 99, 100, 102, 111, 113, 114, 116, 119, 120, 122, l'.B, BS, Bı, 141,146, 150, 151, 157, 162, 163, 173, 174, 176, 177, 180
Vilayet-i Tahrir Mümeyyizliği	195
Zabtiyye Nezareti Celilesi	35, 36, 171

İSÖLÜM: DEGERLENDİRME

"Kıbrıs Ceziresi'nin Seksen Dokuz Senesi Emir-name Kaydı" adlı emimame defteri içerisinde bulunan emirlerin "tahrirat" cinsinden olduğu III. Bölüm'de detaylarıyla gerek konunun uzmanlarından akratılan bilgilerden gerekse de uzmanların aktardıkları bilgilerin bahse konu emirname defterindekiyle karşılaştırılarak ortaya konmuştur. O açıdan bahse konu emirname defteri içerinde bulunan emirlerde geçen *"Buyruldu, Pusula, Mazbata"* gibi belgelerin emir cinsileri içerinde olmadığı, Kıbrıs Mutasarrıflığı'na gönderilen emirlerin III. Bölüm'de de listeler halinde verilen kurumlarla direk bağlantılı yerine dolaylı olarak bağlantılı olduğunu söylemek gerekmektedir. Yani, Kıbrıs Mutasarrıflığı'na gönderilen emrin genel bir emirle bağlantısı olarak görülmelidir.

O açıdan emirler içerinde örneğin *"buyruldu"* gibi bizzat üst düzey yazışmaların hem usul hem de içerik bakımından uymadığı rahatlıkla görülmektedir. Buradan hareketle bahse konu emir defterinin Kıbrıs Mutasarrıflığı'na gönderilen emirlerin bir tür emir kayıt defteri olarak ele alınabilecek bir türde olduğunu belirtmek gerekmektedir. Zaten bu konuda Kütükoğlu tahrirat ile müzekkere arasındaki önemli farklardan birisini açıklarken özetle, tahriratta mühür olmadığını tezkirede ise mühür olduğundan bahsetmişti. Bu da Osmanlı Devleti'nin bir parçası olan Kıbrıs adasının taşra yazışmalarıyla paralel bir seyir doğrultusunda yapıldığını göstermektedir. Ben bu konuda klasik tarihçileri gibi emirname defterinin yukarıdada ifade etmeye çalıştığı emirlerin kayıt altına alındığı bir defter olması hasebiyle, ne o dönemin başında olan yöneticelerine dair detaylı bilgilere ne de merkezde bulunan üst düsey yöneticilere dair bilgileri vermekten kaçınma yoluna gittim. Kısaca anlatmaya çalıştığı yöntemle incelenen son dönem master ve/veya doktora tezleri mevcuttur.

Genel olarak bakıldığında, *"Kıbrıs Ceziresi'nin Seksen Dokuz Senesi Emir-name Kaydı"* adlı emirname defteriyle ilgili olarak söylenebilecek noktaları liste halinde söylemek isterim. Buna göre;

1. Emirname defterinde bulunan emirlerin belge cinsi "tahrirat"'tır.
2. Emirname defterinde bulunan emirler, orjinal kurum ve/veya kişi mühürleri yerine sadece ismi, kurum ismi ve mühürkelimesi yazılmadığından, bir katip tarafından gelen emirlerin bahse konu deftere aktarıldığı anlaşılmaktadır.
3. Emirname defterinde bulunan emirlerde geçen devlet erkanına ait emir ve arz mahiyetindeki belgelerden olan örneğin *"Buyruldu, mazbata"* gibi ifadelerin belge cinsi olarak kabul görülmediğinden dolayı, bahse konu türlere dair bilgilere tezde

yer verilmemiştir. Bunun sebebi olarak da; emirname defterinde geçen emir ve arz mahiyetindeki belge türlerinin, emirname defterinde bulunan emirlerle olan bağlantısı olduğunda kullanıldıkları anlaşılmaktadır.

Tezde emirler işlenirken, emirlerin konularina göre bir ayrımına gidilmemiş ve incelenmemiştir. Bunun yerine gelen emirlerin hangi kurumdan, hangi kuruma ve kurumun başında olan kişilere göre bir ayrıma tabi tutulmuştur.

5. Tezde kurumlardan ve kurum başlarından olan isimlerden hareketle, Kıbrıs adasının kurum idari teşkilatlarının yapısına dair bir çalışmanın yapılabileceği düşünülmüş olsa bile yeterli veriye ulaşılamadığından değerlendirme dışında tutulmuştur.

6. Emirname defterinde bulunan emirlerden sadece 3 .adeti ferman suretidir. Yine bahse konu defterde bulunan emirlerde emir no 196'da 1 adet Rumeli .Kadısı'nın Limasol'daki Şer'i Başkanlığı'na gönerilen emir hükmü bulunmaktadır, Geriye kalan emirler ise farklı daireler arası yazışmaları içermektedir.

]JÖLÜM: SÖZLÜKÇE

rfi

m : Koyunlar

: Almak

m : Emirler, hükümler

ir : Askerler, erler

: 1. toprak ürünlerinden para veya mal olarak toplanan vergiler

2. Ondalık

arfi

-i Ali : 1. Sadaret makamı, divanı hümayun ile dahiliye ve hariciye nezaretlerini ve de şura-yi devleti içine alan devlet dairelerinin bulunduğu yer

2. Osmanlı Hükümeti

: Kale duvar, hisar burcu, sur, sığınak, siper

on : Yazılmış olduğu gibi

-vech-i Mestür : Yazıldığı veçhile

-vech-i Muharrer : Aşadaki gibi

-vech-i Ati : Açık, aşikar

in : Hakkın ile, liyakatli olarak

-istihkak : İzin ile, ruhsat almak

-istizanân :

Harfi

: Tarafı, cihet, yan

nib : Cetveller

lavil : Ada

zire : Askeri, süvari, sipahi, ata iyi binen, binici

ndi

Harfi

: İç, içeri, için de, içeri girmek

hil : Askeri işler dairesi

ire-i Umur-ı

keriyye

: Eski defterler

efatir-i Atika : Vilayetin para işlerini idare eden kimse

fter-dar : Devletin mal mülk ve arazi işleriyle uğraşan dairesi; tapu ve kadastro

fter-i Hakani :

r-kenar : 1. Kenara yazılmış olan yazı, çıkma yazı

2. Kucaklamak, kucağa almak

eyn : Borç

van : Büyük meclis

Harfi

: Emir kağıdı, emirden memura yazılan kağıt; buyruk

mir-name : Mülken para ile alınan şeyler

mral : Çeşitler, türler

nva : 1. Oklar

sham :

2. Hisseler, paylar, nasipler

3. Borca alınan paraya karşılık senetler

am-ı Umumiyye : Tenzimat sırasında devletin, halka borç karşılığı olarak verdiği senetler

nan : Bedeller, kıymetler, dağarlar

ak-ı Varide : Bir daireye başka dairelerden gelen evrak

larfi :

: 1. Serme,düşeme,yayma

2. Yeri tefriş etme, halı kilim döşeme veya düşetme

3. Yaygı, şilte, halı, seccade, hasır

uht Satma, satım satış

Harfi :

ye : 1. Maksat, bir iş ve teşebbüsün hedefi, amaç

2. Varılacak netice,sonuç

zeran : Geçici geçen

Harfi :

s~bat-ı Cariyye : Karşılıklı geçen hesaplar

a-b : Odun

larfi :

: 1. Ödeme yerine getirme

2. Bir işi yapma, iş görme

iza 1, Lazım gelme gerekmez

2. Lazım

3. Gerekmek

4. İşe yarama

idar : Bir işe süratle çabuklukla başlamak

d : 1. Getirme

2. söyleme

ade-i Ali : Sadrazam buyruğu

ade-i Seniyye : Padişah emri buyruğu

al : Vusul buldurma, buldurma, vardırma, vardırılma

ra : Süratlendirme, hızlandırma, çabuklandırma

ar : Yazı yazma, yazılma

tifsar : Sorma, sorulma

tikza : Birinin hakkında hüküm vermek için başka birine müracaat etmek

timal : Kullanma

tirdat : Geri alma, alınma

ar : Yazı ile bildirme, haber verme

: Yazma yazı ile bildirme, yazılıp bildirme

: Köy belde yerleşim bölgesi
: Dayanıklı, güçlü, kuvvetli
: 1. Kağıt, kağıtta bakası, sayfa

2. Kağıtcı

: Kat etme kesme

: 1. Yararsız boş

2. Yanılma, boş bulunma.

3. Kaldırma, hükümsüz bırakma, geçersiz sayma

: İlave ek
: Dürülmüş, sarılmış olarak; zarf veya mektup içine koyarak
: 1. Bayrak

2. Yerel yönetimde kaza ile vilayet arasında bir derece, sancak

3. Tugay

4. Tuğgeneral mir-liva

ırfi :

: Biz
ıla : -den başka
: 1. Ay (bkz.rkamer)

2. Senenin on ikide bir kısmı, ay

l : Yer
ıefteri : [Tanzimat'tan önce] Devlet maliyesi işleriyle uğraşan kimse
.alemi : Maliye dairesi.
ıfüdürü : Kaza maliye memuru.
andığı : Devlet geliri, sandığı, vezne.
Maliyye : Mala paraya mensup, malile ilgili.
ata : Kararname, tutanak
liğ : Paralar, akçeler
s : Gönderilme, yollama
üs : Bahsolunmuş, sözü geçmiş
iğ : Para, akçe
ığ-ı Mezbur : Adı geçen meblağ, para
ıb-ı Sami : Sadaret makamından yazılan resmi mektup
f : Leffedilmişş sarılmış, dürülmüş bir zarf veya mektup içine konulmuş
edi Sadaret-i : Sadrazamlık mevki

ıd : Serd olunmuş, söylenmiş, bildirilmiş
rid : Vürud edecek gelecek, varacak, şeyler

. yukarıda söylenmiş olan
.niş tohumlar, ekinler
ııl ölçeği
~' kumandan, bey, vali
yi
eş
ılınmış, yazılmış, yazılı
.den, değiştiren, başka şekle sokan
:arlaşmış

phesiz, sağlam

:ılatılmış, bildirilmiş

Jilenler, adı geçenler, yukarıda anılanlar
.r eden, gözleyen, bekleyen
.asarruf eden, kendinde kullanma hakkı ve salahiyeti ıulunan

Bir sancağın en büyük idare amiri (Tanzimat'tan sonra)

nalına
:iiren, açıklayan, meydana koyan
crar olarak, bir daha
İltizam eden, bir şeyi veya kimseyi lüzumlu sayıp taraflık gösteren

İltizamcı, kesenekçi, kesimci, devlete ait bir gelir götürü olarak üstüne alıp toplayan (eskiden)

'arihli, tarihi atılmış
;oğaltılmış, arttırılmış
Artirma

. Bayındırlık işleri

2. Kadın adı

1. Yan taraf, kenar, yan

2. Civar, çevre

3. Küçük yer, bölge

4. Mülkü taksimatta kazadan küçük köyden büyük yurt parçası

1. Vekil birinin yerine geçen

2. Kadın vekil

3. Hakim

4. Nöbet bekleyen ,nöbetle gelen

: 1. Noksan, eksik, tam olmayan

2. Kusuru olan, kusurlu

: 1. Meydana gelme, ileri gitme

2. Çıkma, yetişme

: I. Nahiyeler, bucaklar

2. Yanlar, taraflar

: 1. İdare, reislik

2. Nazırlık, vekillik

3. Bakma, bakış, etrafı görme, seyir

4. Gözetme, gözden geçirme

: O

: O zaman, o an

: 1. Onda bir olarak verilen veya alınan ücret

2. Tahıl ürünlerinden onda bir olarak devlet hazinelerine verilen vergi, öşür

: Padişah ordusu

:

: l. Onda bir, ona bölünen her parçanın biri

2. Şeriat hükümlerine göre devlete verilmesi gereken yıllık ürünlerden onda biri, ondalık

: 1. Parça, bölüm, kısım, kıta

2. Tane, adet, parça, yirmi pare gemi

Sığınma

1. İz, nişan, işaret

2. Ard, arka, akap

3. Satılık bir mala talip olan kimsenin anlaşma gereği, satana peşin verdiği para, öndelik

Eklendiği söze "ulaşma, kavuşma" anlamı vererek birleşik söz varlıkları oluşturur.

Rabiu'l-Evvel ayına işarettir

1. Ser:cinrlar:~~~WJ.1]l:gş, mahsus resmi unvan

2. Erkek adı

-il evvel : İlkbahar, arap ayların üçüncüsü
-ülahır : Son bahar (arap ayların dördüncüsü)
P : Arabi aylarının yedincisi ve kutsal sayılan üç ayların birincisi
: Dörtte bir, çeyrek, bir şeyin dört kısımdan bir kısmı
sat : İzin, müsaade
arfi
etlü : Askerlikte miralay (albay) ile birinci ferik (korgeneral) sivilde vezir ile mirül
han : Gerçekten
han : Açıkça, açık, meydanda olarak
-ı alî : Yüksek taraf
v : 1. Hasta

2. Yanlış

a-ver : Medheden,öven

an : Süratle, çabuk, hemen, çarçabuk
ke-i cari : Gecer akçe
ûr : Göğüsler, sadrazam, kazasker
Harfi
ane : Askeri
Harfi
dat ve Terkim : Sayma ve yazma
dil : 1. Doğrultma, doğrulama

2. Değişiklik

addüd : Birden çok olma, çoğalma, sayısı artma
hkikan : Gerçekten, hakikaten, sahiden
hvil : 1. Borç senedi

2. Değiştirme,değiştirilme,çevirme,döndürme

adülat Beraberlikte, biri birine denk
erettüb : 1. Sıralama, sırasında olma, sırası gelme

2. Ait olma, icab etme, gerekme

3. Düşme [bir iş birinin üzerine]

erfian : Terfi ederek, rütbe alarak, rütbesi yükseltilerek
erkim : 1. Rakam atma, atılma

2. Yarma

3. Yazma

ezayüdat : Artmalar, çoğalmalar, ziyadeleşmeler
U Harfi
Umum : Genel, hep, bütün, cümle, herkes

: Askerlik işleri
: Yapılması emrolmuş işler
: Bayındırlık işleri

: Senet, istida gibi şeyler yazmaya mahsus resmi damgalı kıymetli kağıt

: 1. Yıllık, aylık

2. Gelir (yıllık)

3. Hatıra gelen, içedoğan

: Öşriye geliri
: Koyma, koyulma
: Geliş gelme, varma, yetişme, şeref vürud eden, şerefle gelen büyük bir zat hakkında

Iatı : Günlük gelir

: 1. Ele geçirme yakalama, hakim olma

2. Konrtolü altında bulundurma dizginleme

3. Silah gücü ile ele geçirme

4. Anlayıp kaydetme, yazma,yazıya geçirme.

5. Kaydetme, özet tutma, hüküm verme veya çıkarma.

: 1. Bir şehir veya bölgenin güvenlik işlerine bakan idare, polis

2. Kaide kural

. 1. Yere dokunan kısım, aşağı taraf

2. Etek, kuyruk

3. Bir kitabın veya belgenin ardındaki veya sonundaki ek, ilave

4. Asıl olan bir kısmın uzamasına sebep olan kısım

5. Hamiş, dipnot

Hakkında

ZİN

endi, 26
ii, 27

4
,25,99, 124,131,150,164,212,213
17

ımayun, 25, 42, 158
itesi, 7

4, 59, 121, 127, 128, 133, 134, 135, 138, 140, 141, 142, 143, 144, 150, 156,
i, 187,209,211,212,213
e Meclisleri, 35
, 13

ili Galib, 45, 46, 47, 48, 49, 50, 51, 52, 53, 55, 56, 57, 58, 59, 60, 61, 62,

25
ıfüdürlüğü, 27, 62,214
emuru, 34, 116

'.4, 131, 156, 157, 160, 2Q7

lüdürlüğü, *21t45*, 214
33,106,164,214

a, 27, 62

34,45,91,99, 104,116,118,122,126, 12~ 15~ 163,207
~fendi, 27, 45

uğu,214

,7

25
1,5,9, 14,22,24,25,26,36,37,38,39,40,41,42,43,44,45,46,47,4~49,
6,57,58,59,60,61,62,63,64,65,6~67,68,69,7~7~74,75,7~77,78,
5,86,87,88,91,92,93ı94,9~97,98,99,101, 102,103,104,106,108,109,

15, 117, 118, 119, 120, 122, 123, 124, 125, 126,, 127, 129, 130, 131, 132, 134,
43, 146, 147, 149, 151, 152,153, 154, 158, 159, 160, 162, 163, 165, 166, 167,
76, 179, 180, 181, 183, 184, 186, 188,189,214,215,221
ıflığ, 36, 31, 39, 40, 41, 42, 43, 44, 45, 46, 47, 48, 49, 50, 51, 52, 54, 56, 57,
;2, 63, 64, 65, 66, 68, 69, 70, 73, 74, 75, 76, 77, 80, 81, 82, 83, 84, 85, 86, 87,
16, 97, 98, 99, 100, 101, 102, 103, 104, 107, 108, 109, 110, 111, 112, 113, 114,
18, 120, 121, 122, 123, 124, 125, 126, 127, 128, 129, 130, 131, 132, 133, 134,
.38,139, 140,141,142,143,144,145,146,147,148,150,151,152,153,154,
l60, 161, 162, 163, 164, 165, 166, 168, 171, 172, 173, 174, 176, 177, 178, 179,
[84,185,187,210,212,221
İdaresi Genel Müdürlüğü, 14, 226
at Katibi, 26
5, 8, 11, 14,226
Katibi, 34, 108

34, 91, 97, 104, 112, 116,215
L, 27, 75, 164, 215
eti, 27
120
i, 6

3
akamlığ, 23, 35
:ı, 27, 51, 52, 118, 131,164,215
n, 155,156,159,161,167,173,176,182, 183;207
esi, 21
et, 24
ıyitliği, 25
,25,3~52, 14~ 159,214,216
Baş Kitabeti, 25,214
Efendi, 35
ı, 63, 65, 66, 68, 69, 70, 71, 73, 74, 75, 76, 77, 80, 81, 82, 83, 84, 85, 130, 145,
, 179,207
., 127, 128, 132, 133, 134, 135, 137, 138, 139, 140, 141, 142, 143, 144, 145, 150,
ı, 169, 177, 180, 184, 185, 187,207
Efendi, 27, 47
:u Efendi, 26, 33
ık, 85, 86, 87, 88, 91, 92, 93, 94, 96, 97, 98, 99, 100, 101, 102, 103, 105, 106,
), 111, 112, 113, 114, 115,116,117, 122, 123, 124, 131, 133, 134, 136, 137, B8,
), 151, 152,181,207,208,212
er, 168, 184,208
Jmumiyye Muhasebesi, 36, 39, 43, 45, 46, 48, 50, 54, 55, 59, 60, 62, 64, 68, 69,
'6, 77, 80, 81, 82, 85, 86, 87, 91, 96, 97, 99, 101, 103, 104, 108, 110, 112, 116,
4,209,218
düdüğü, 27
aiyesi, 33, 45, 99, 218
, 149, 186, 188,208
re Araştırma Dairesi, 8, 36
l, 27
e Evrak-ı Umumiyye, 123,211,212

ütükoğlu, 11, 189

üzemli, 7
t24,34, 104,112,219
Devleti, 1, 8, 12, 18, 19, 21,189,221,222

al 11, 13,20,21, 129,219,226
z Meclisi, 33
~garb, 25, 58, 73, 74, 111, 157,219
23, 24, 25, 36, 44, 111, 143, 154, 164, 181,219

at,ı Umumiyye Muhasebesi, 36, 39, 40, 42, 46, 47, 52, 61, 62, 63, 64, 65, 66, 69, 71, 80,
86, 87, 92, 93, 94, 96, 197, 101, 104, 106, 109, 111, 115, 117, 118, 122, 123,124,209,

at Katibi, 34, 49,

i, Fransız TarihDevrimi: Annales Okulu, (çev, Mehmet KÜÇÜK), Dpğu-
' Ankar~2006, s. 23-24.
syal Bilimlerde Araştırma (Yöntem, Teknikve İlkeler). Ankara: 2004
il., OsmanlıTürkçesi Sözlüğü, Yargı Yayınları, s: 400, 2010-Ankara. Ayrıca
,r, Mehmet., Osmanlı Türkçesi Sözlüğü, Devellioğlu, Ferit.
lık Devlet Arşivleri. Osmanlı Arşivi Daire Başkanlığı Osmanlı Arşiv Rehberi.
Arşiv ve Araştırma Dairesi'ne ait detaylı bilgi www.arsiv.kamunet.net
ıabilir.
lar İdaresi Genel Müdürlüğü'ne ait detaylı bilgi www.evkaf.org adresinden

Ii., *"Bir Ayetin Işığında İslam Dinin Muhasebeye Bakışı"*, Akademik Bakış, s:
)8.
rtay., *"Türk Devletleri Muhasebe Tarihi (I-II-III)"*,' L bilt, Muhasebe Öğretim
n ve Dayanışma-Vakfı Yayını No. l, Avcıol Basım-Yayın, 1995.
rslan, Ülkemizde.Devlet Muhasebesinin Serüveni, Satıştay Dergisi, sayı: 54, s:

'ecdi., *"Luca Pacioli Muhasebenin Babası mıdır ?"*, Akademik Bakış,
Hakemli Sosyal BilJmler Dergisi, Jktisat ve Girişimcilik Üniversitesi,
ırgısiztan.
mikbakis.org, s: 12, Makale No: 8, 2007.
ımut Selin .ve Gülçiçek, Miraç., *"Ülkemizde Devlet Muhasebesinin Tarihi*
CamuHesaplarına Uzman Bakış, s: 59.
tin, *"Osmanlı Bütce Sistemi"*, s: 227.
mut Selin veGülçiçek, Miraç., a.g.e., s: 60.
vfik, *"Tanzimat Dönemi Osmanlı Maliyesi"*, s: 79.

:ılankaynakların çoğu "pdf" formatında olup, www.google.com/akademik adresinden indirildiği
ırihleri bulunmamaktadır.

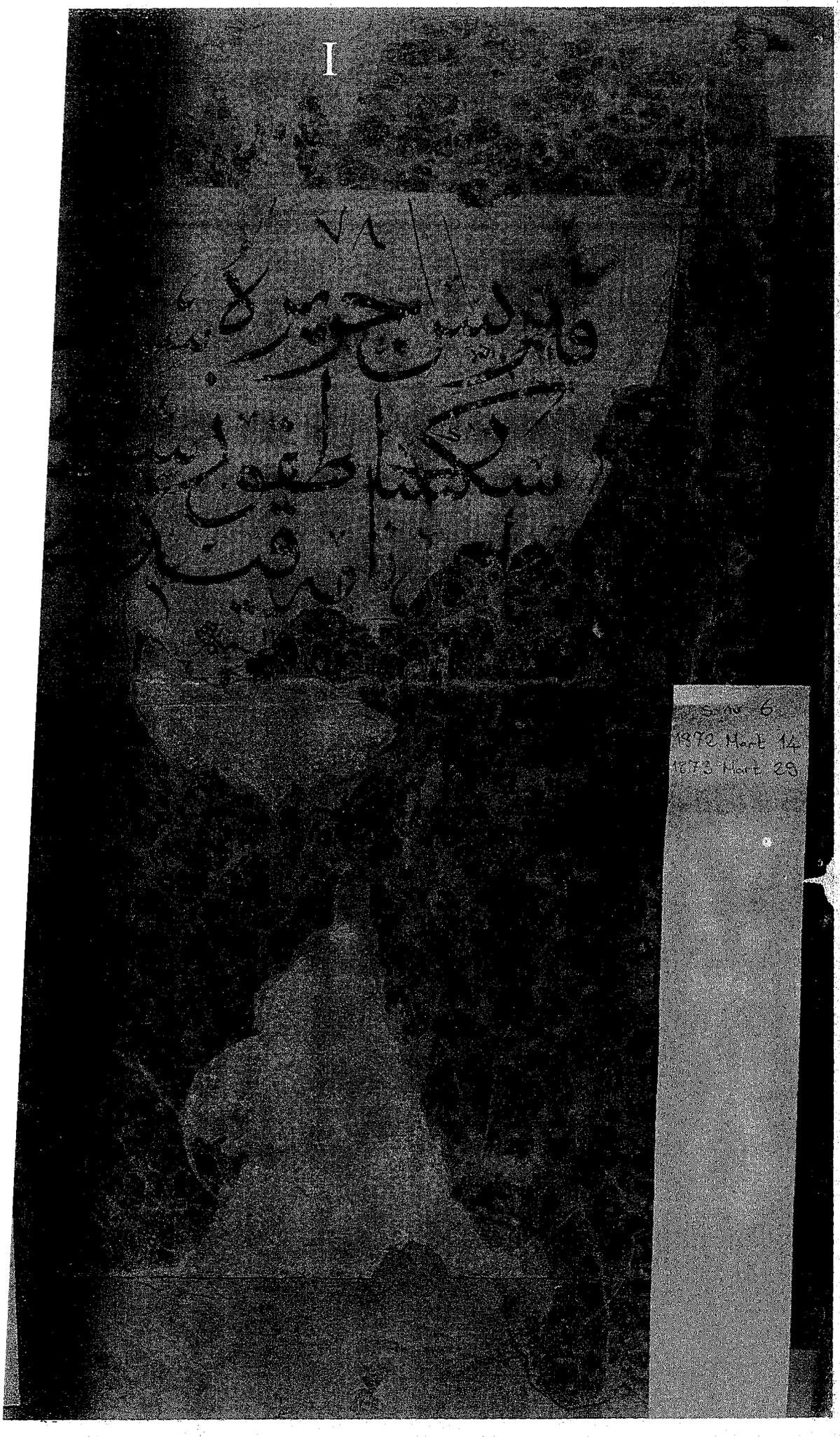

tez içinde ek olarak bulunduğundan,tez sayfa numarası dahil edilmemiştir.

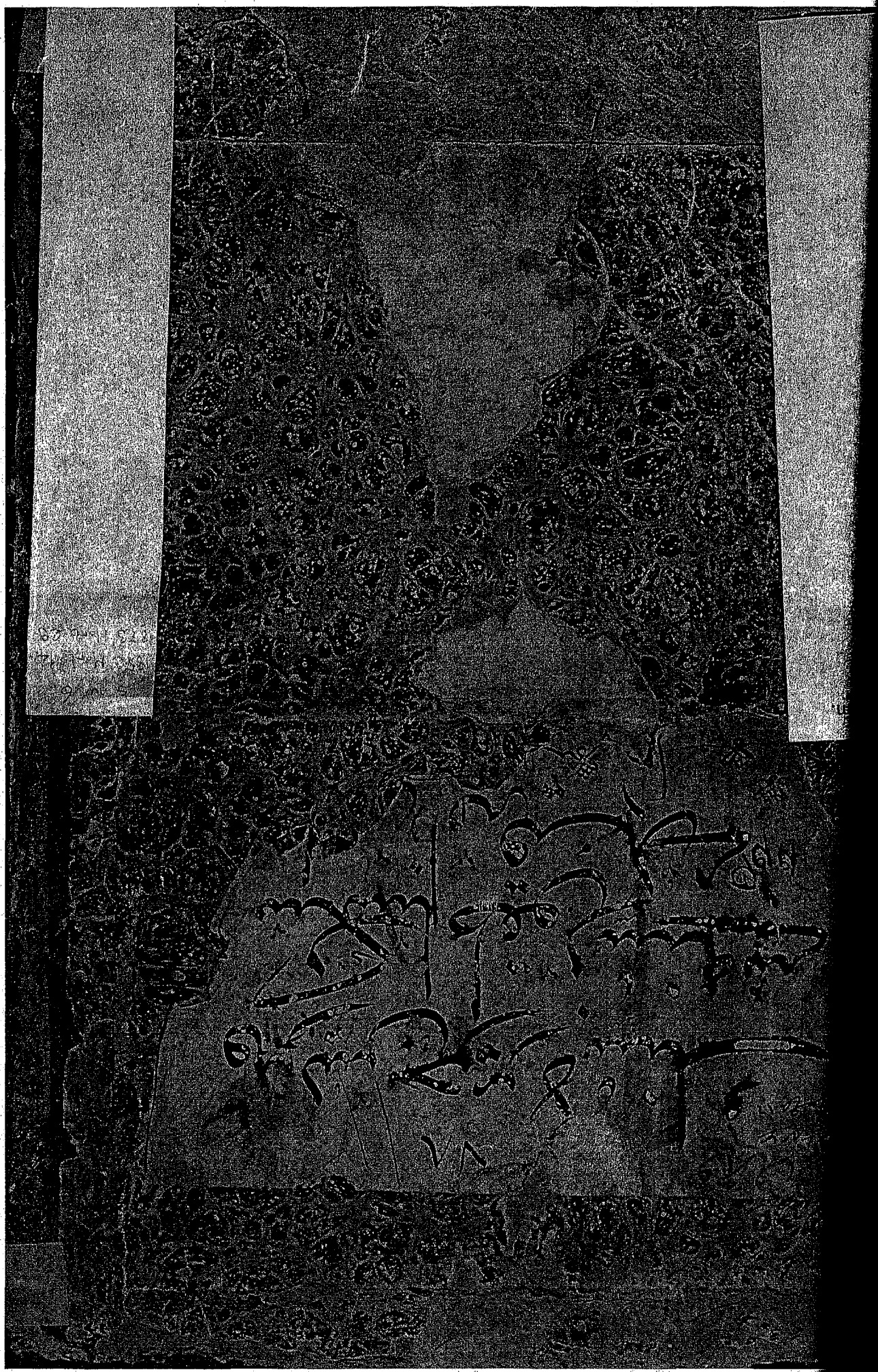

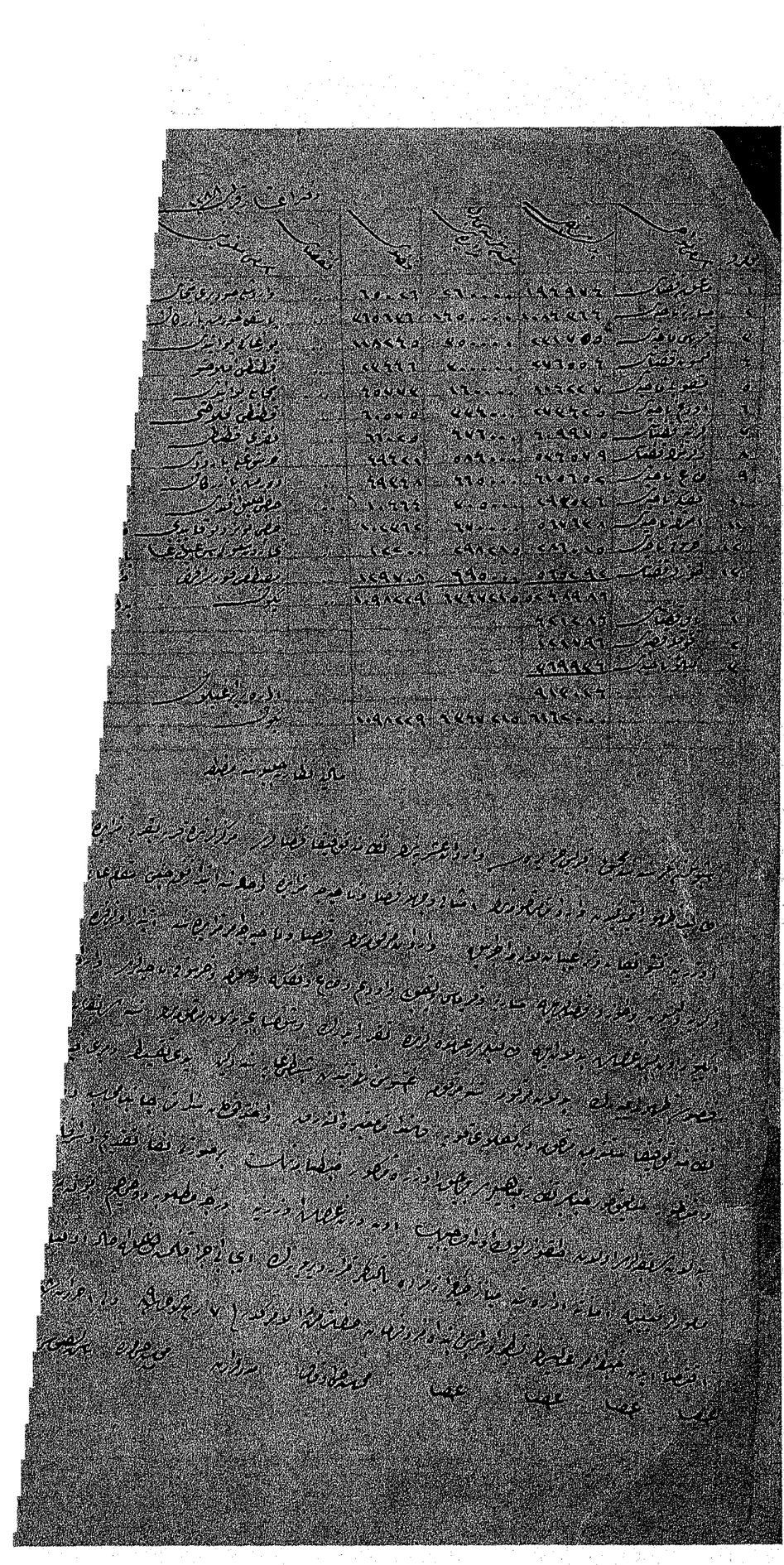

IV

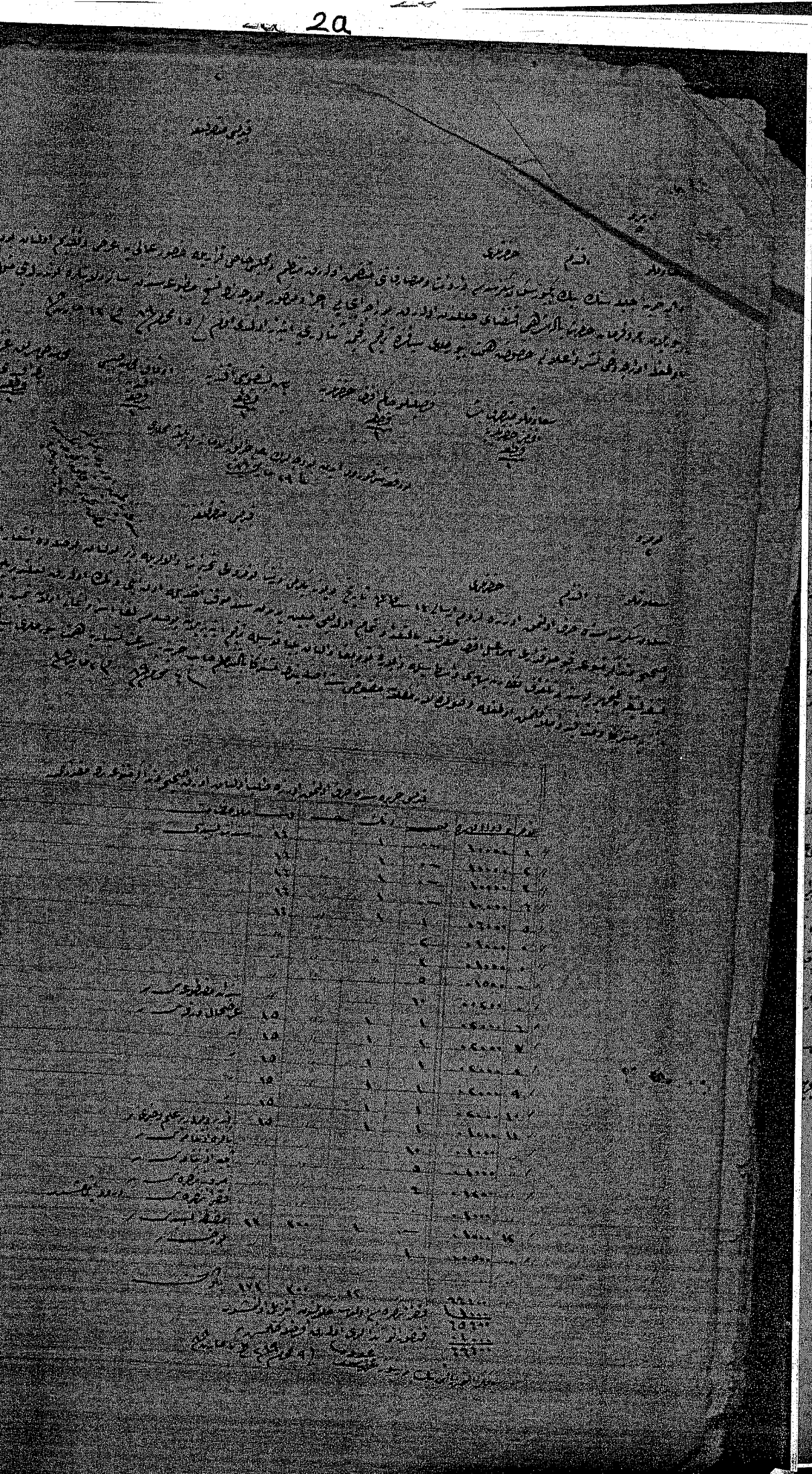

4a

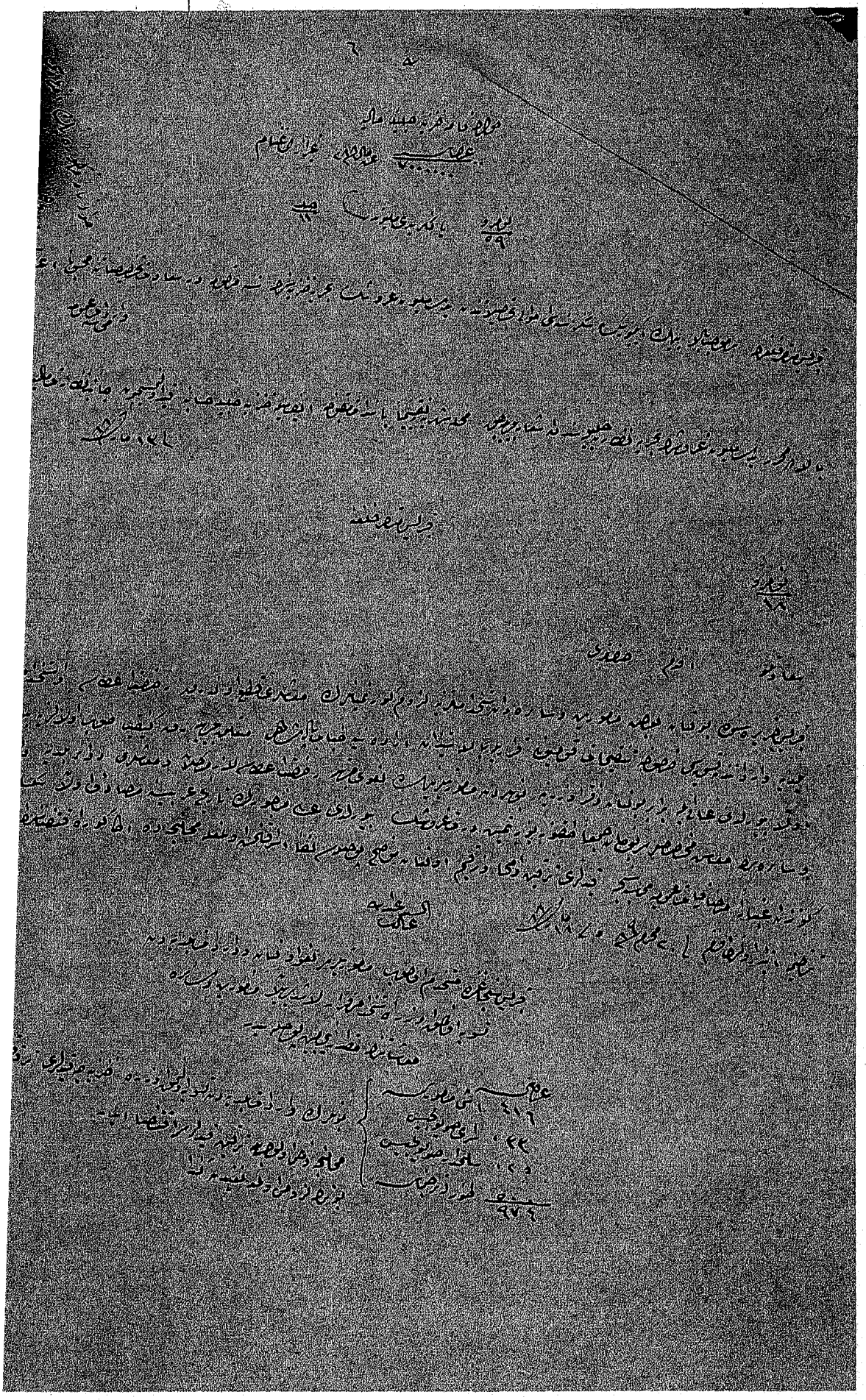

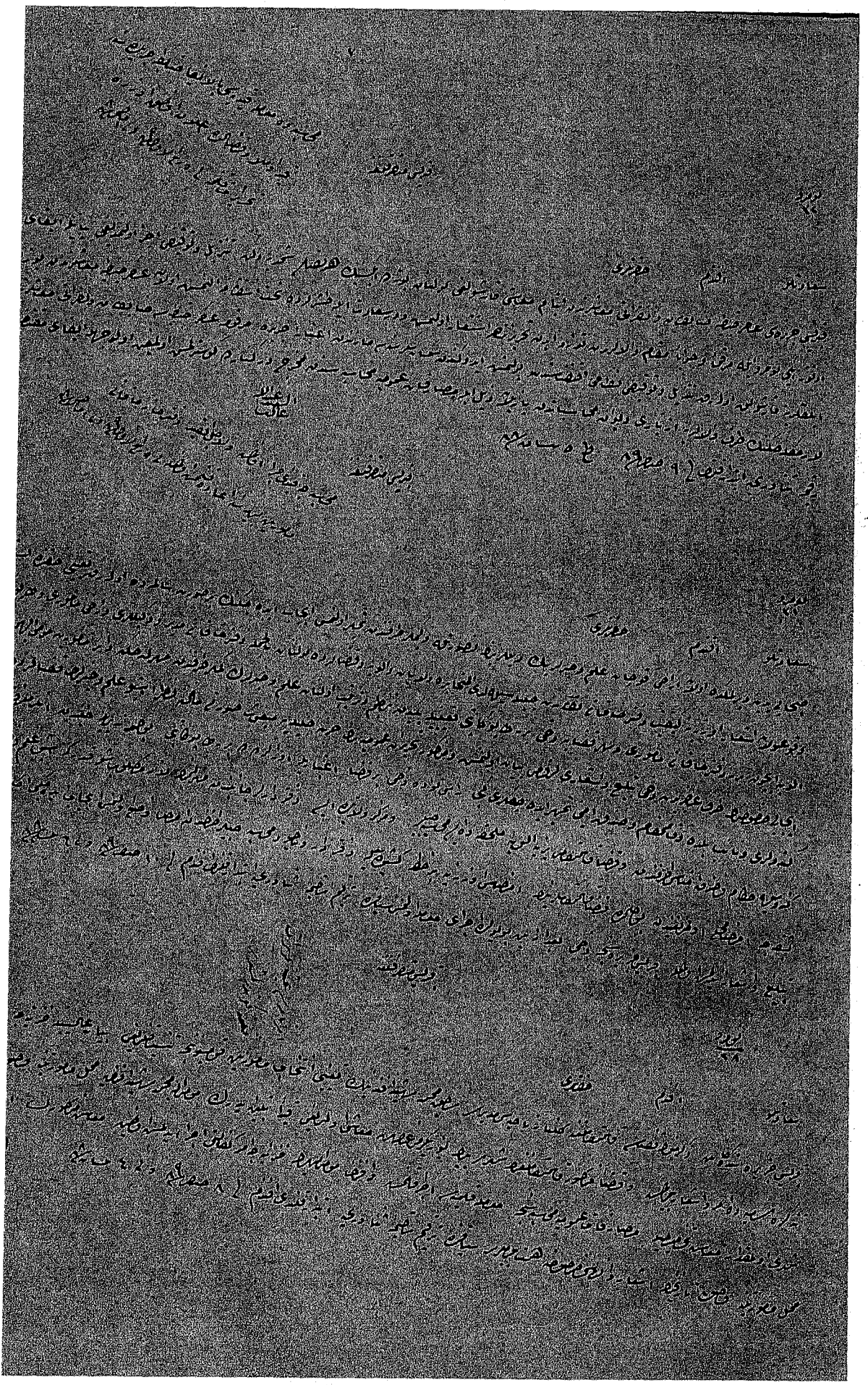

5a

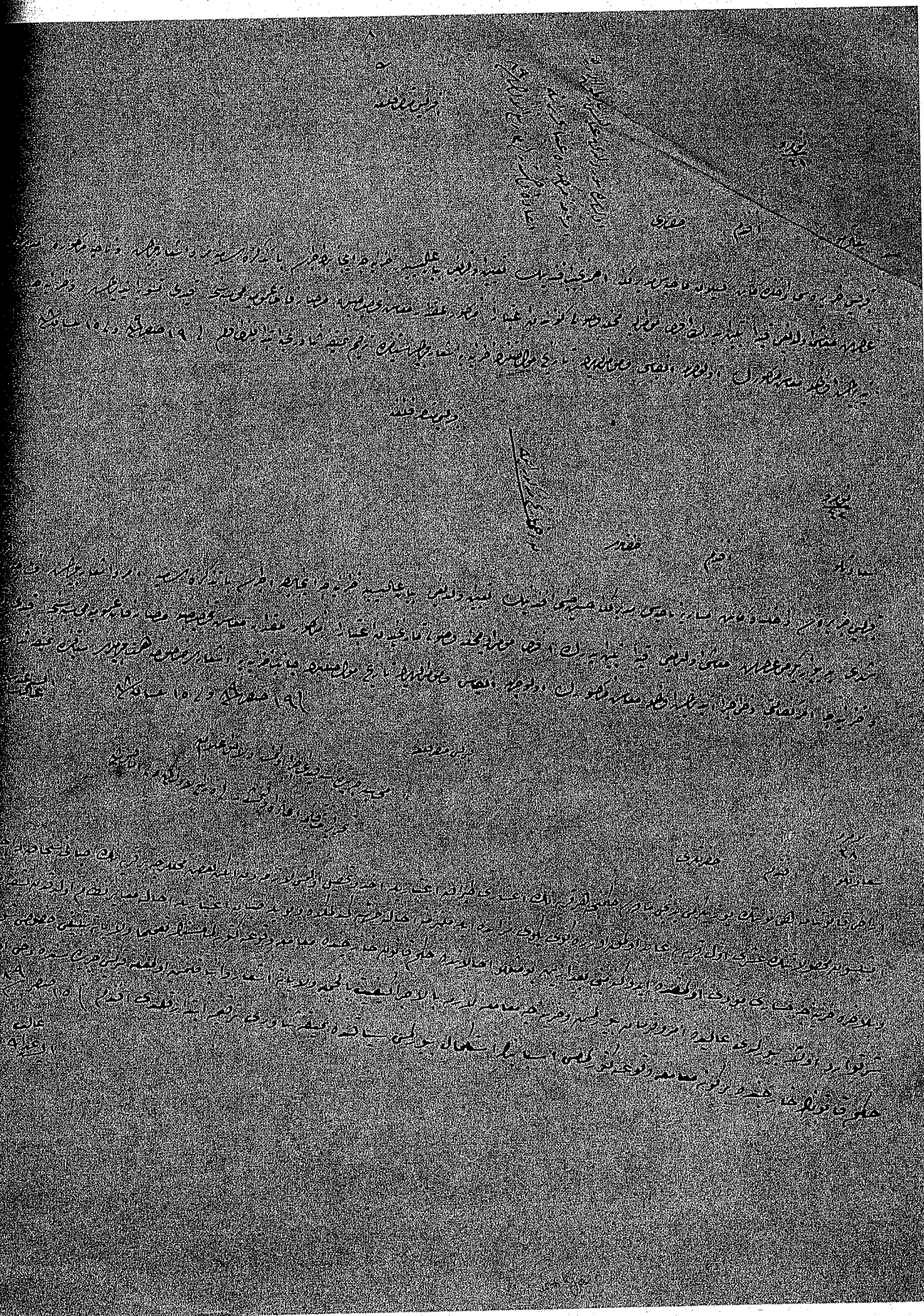

56

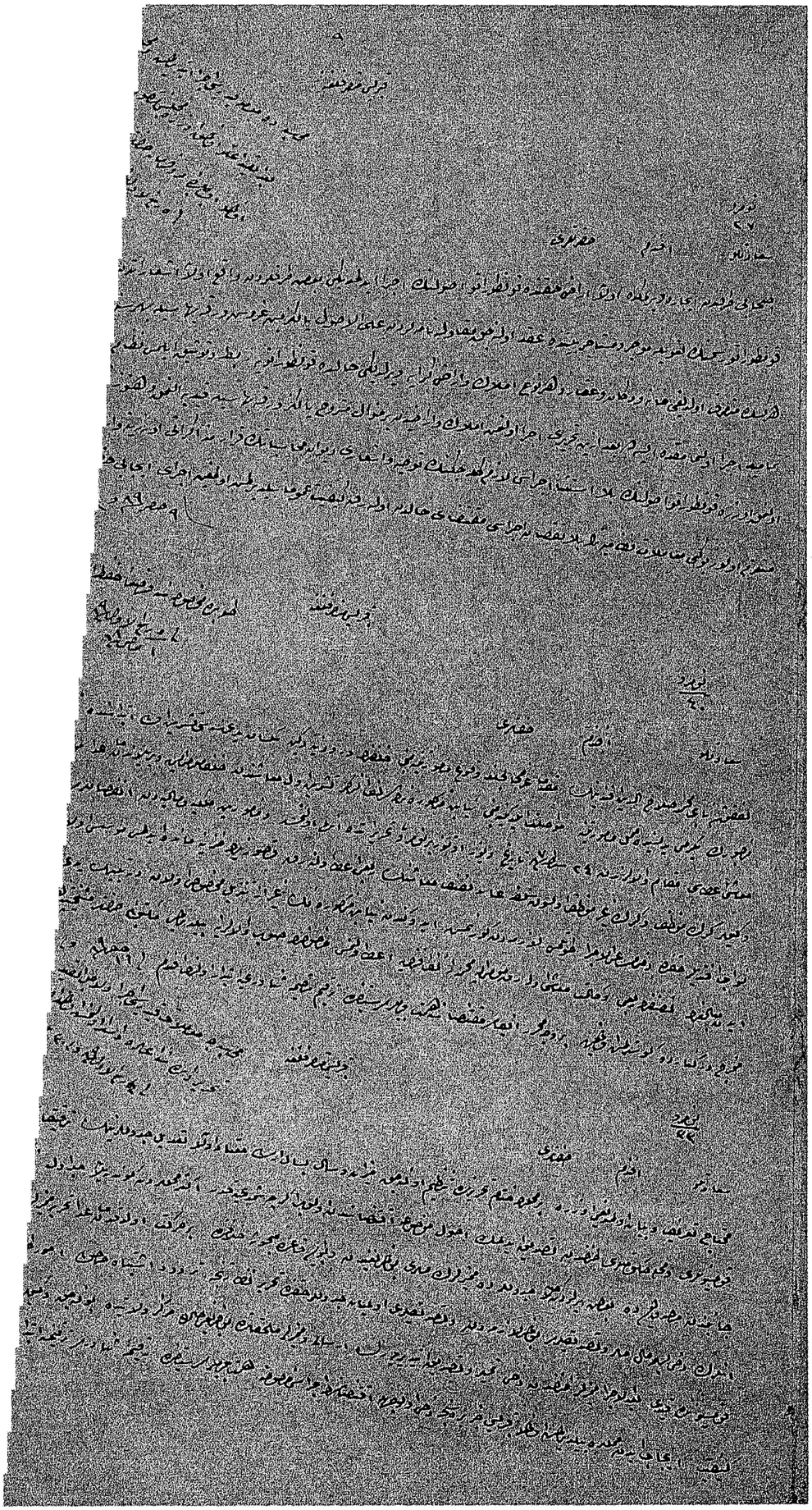

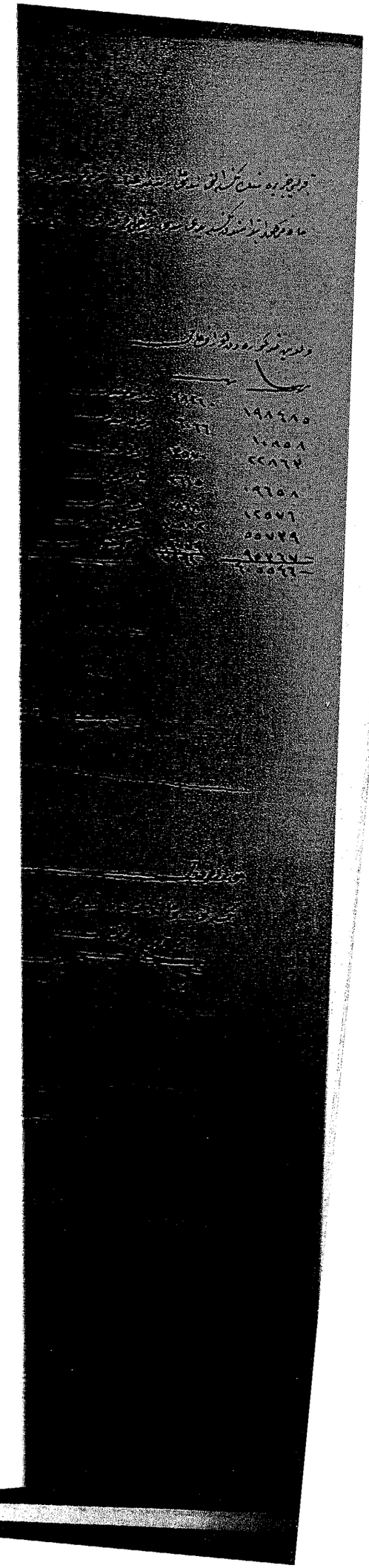

| | | |

7a

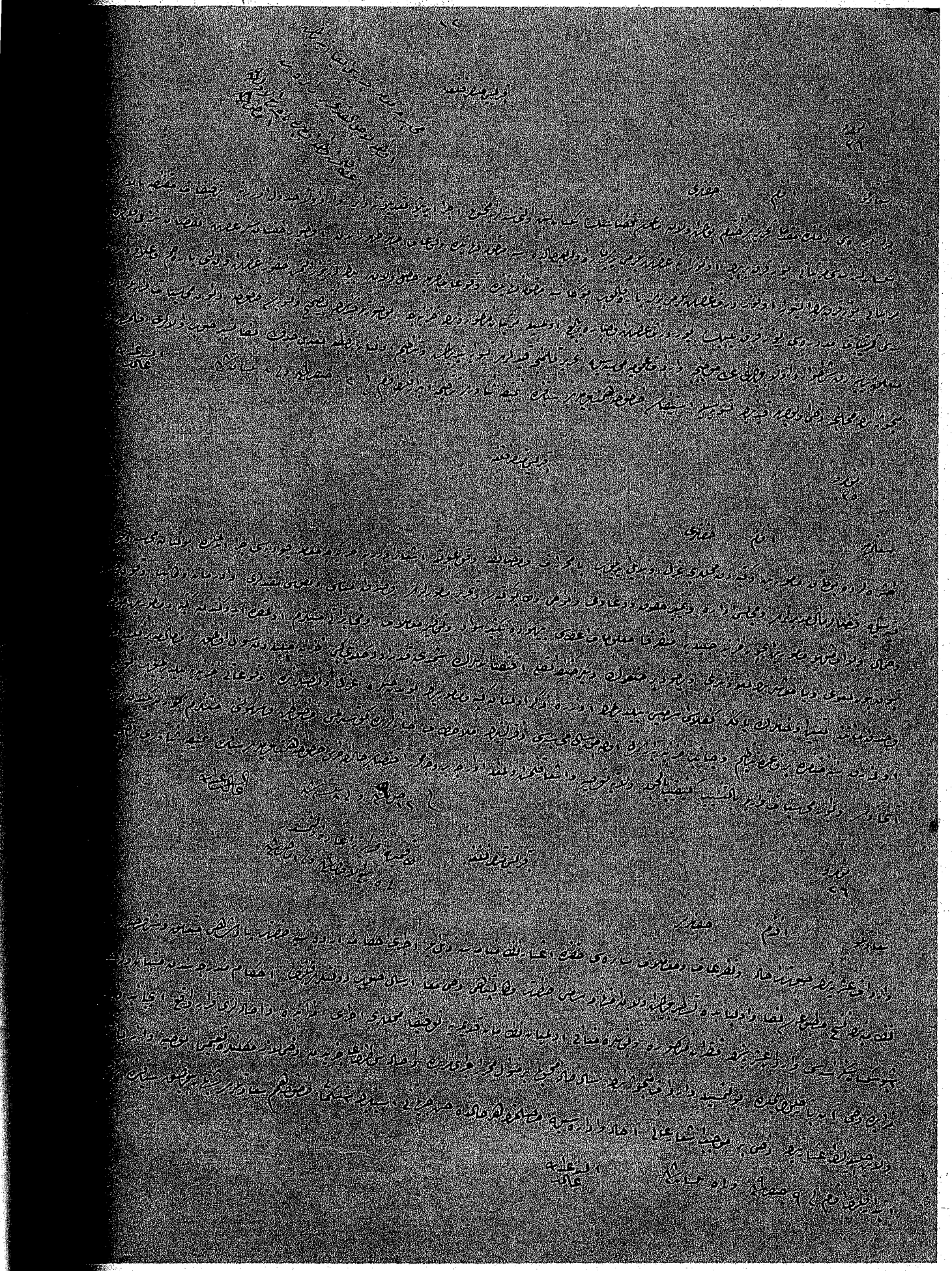

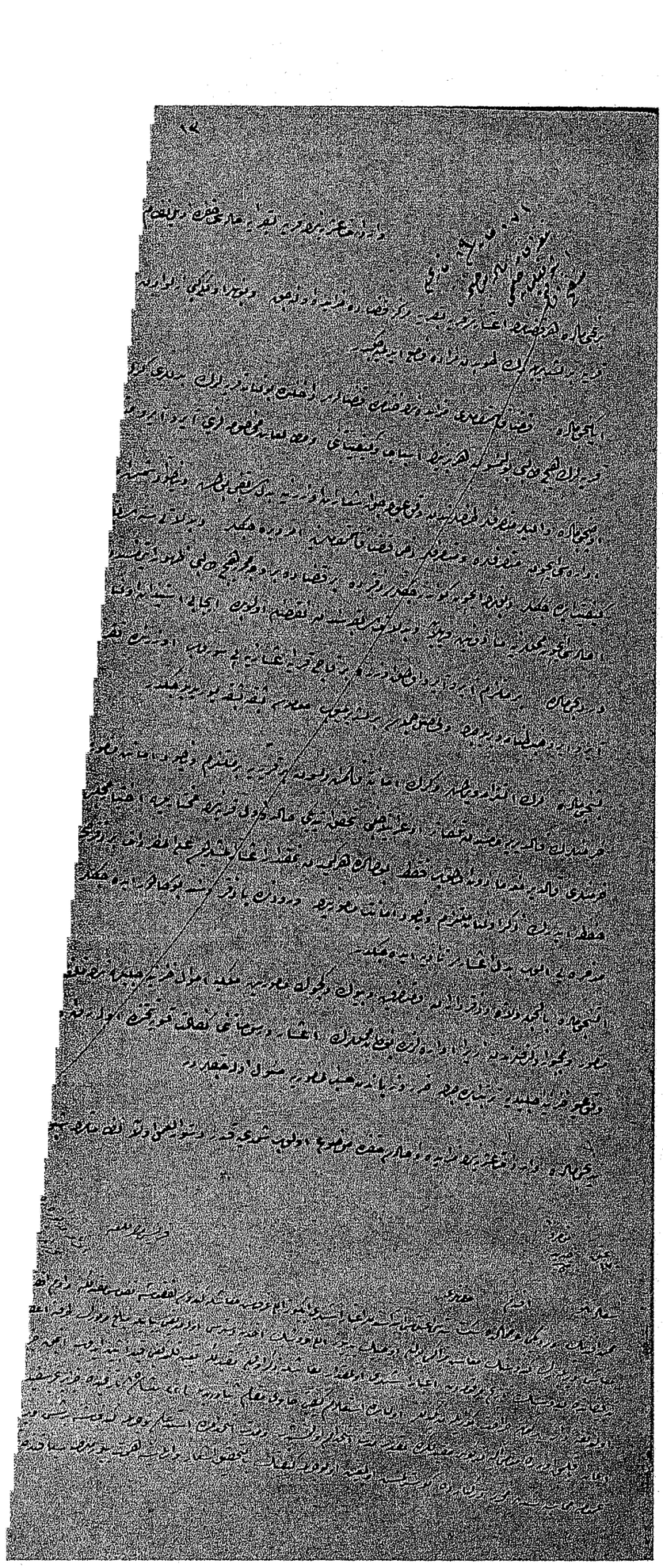

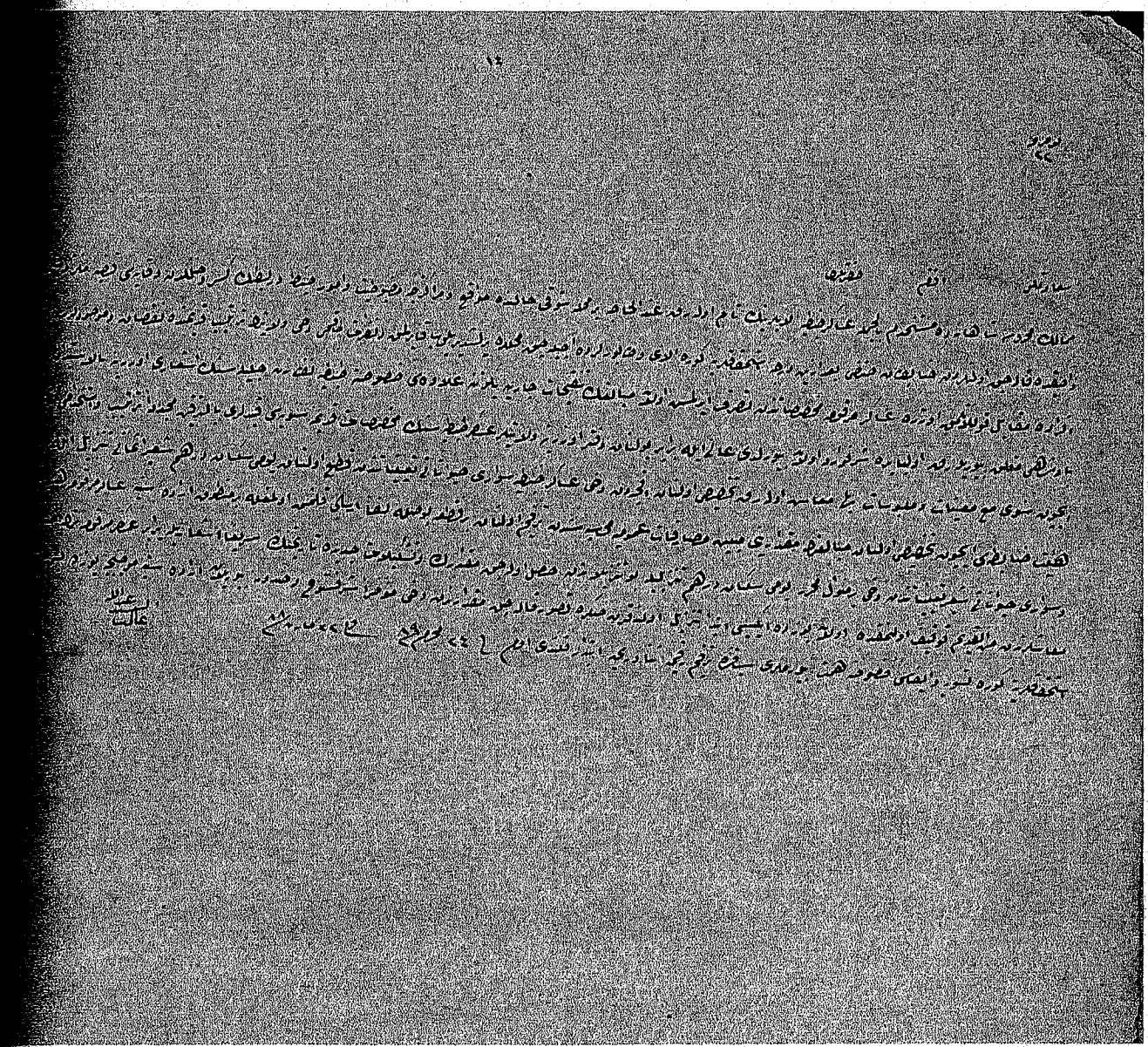

19a

q,:G'r

q(jf

11a

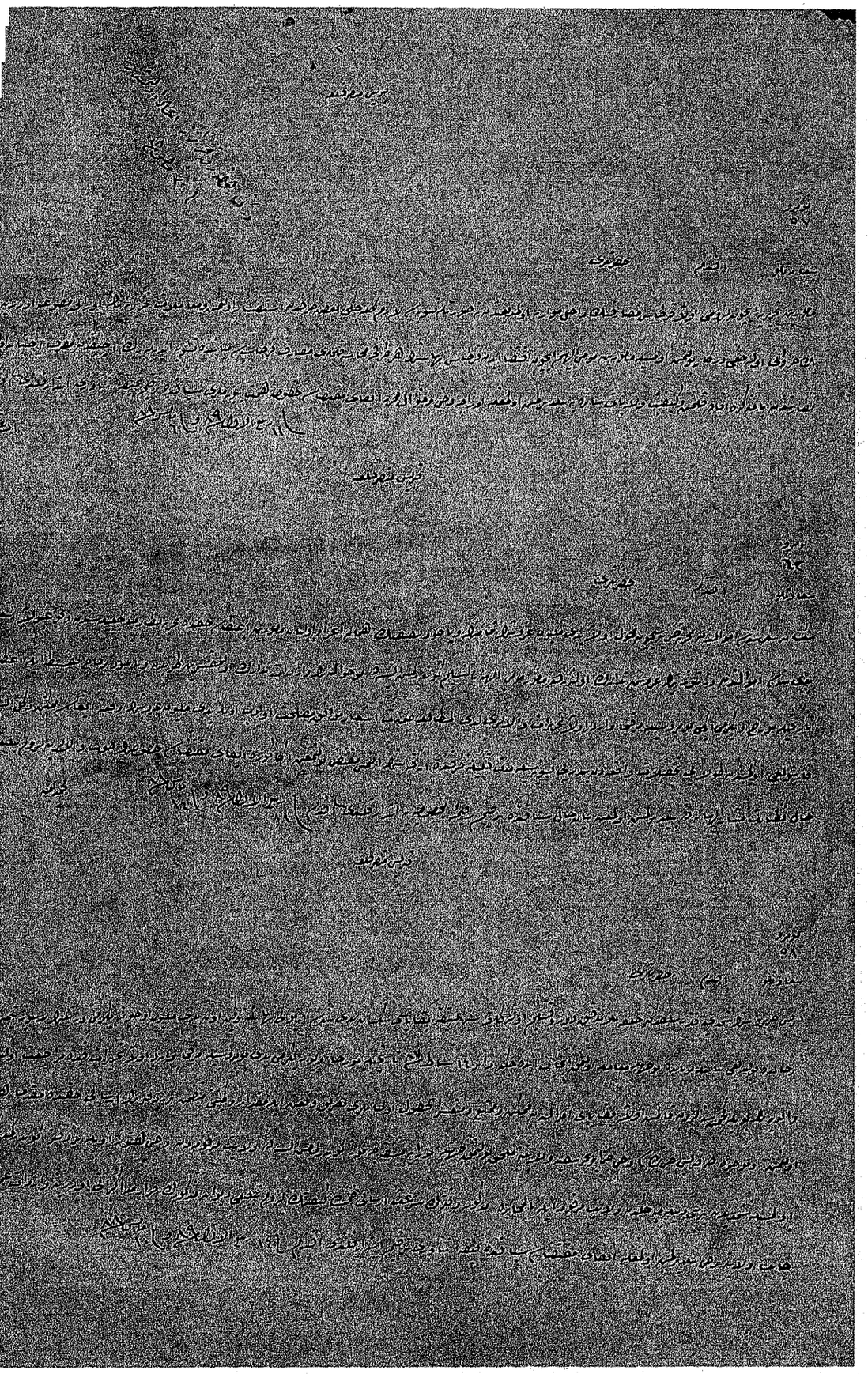

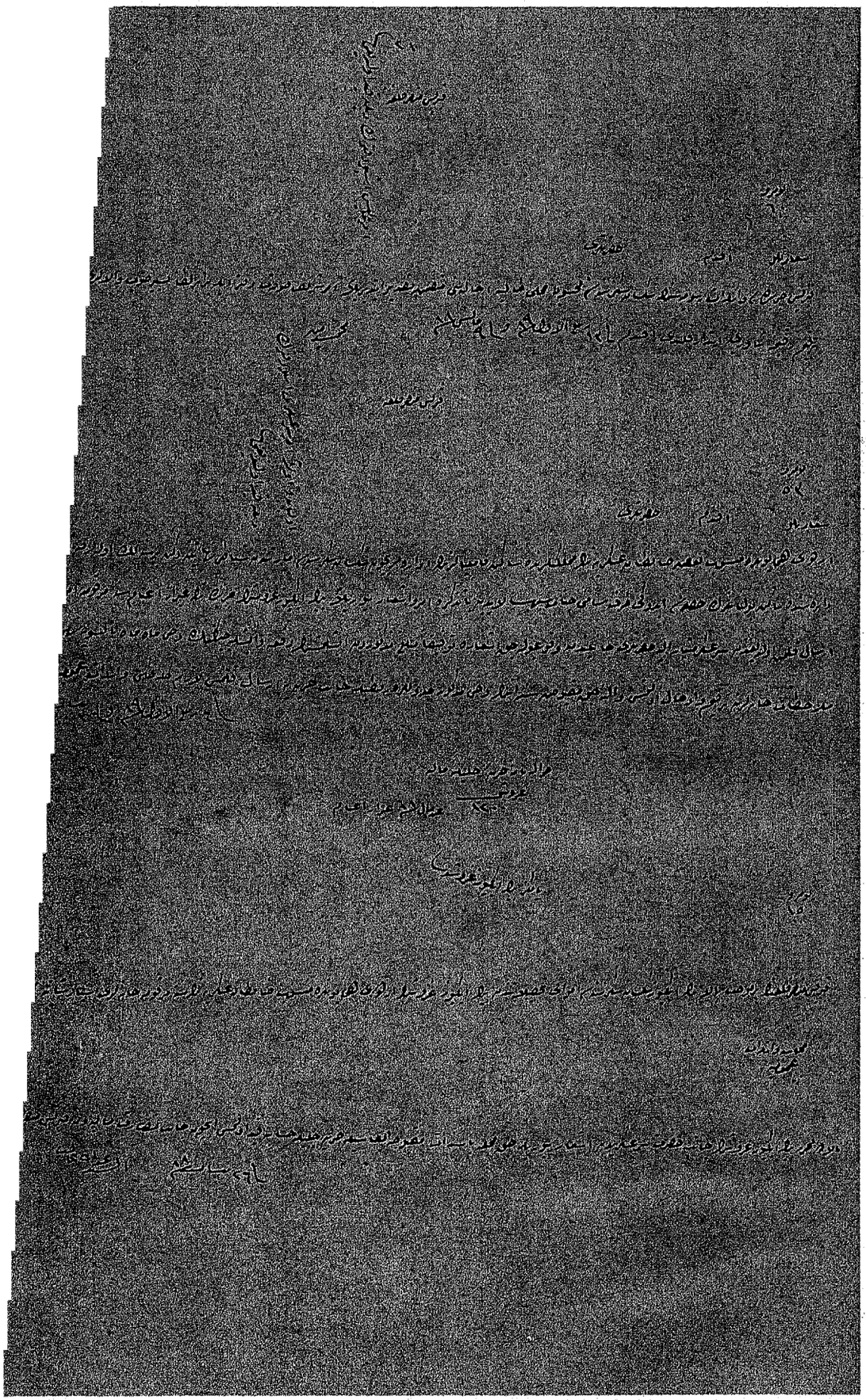

12a

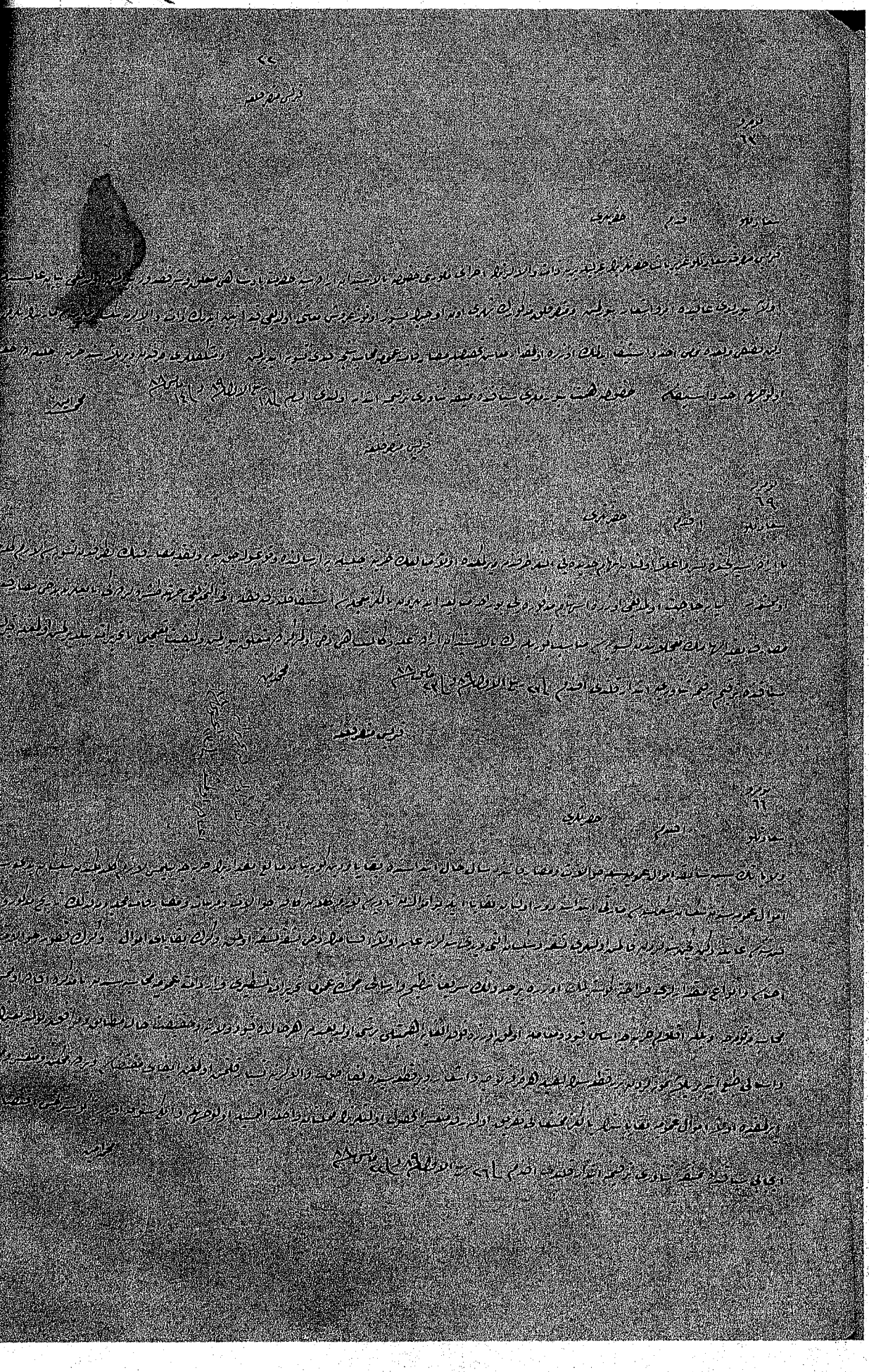

| | | |

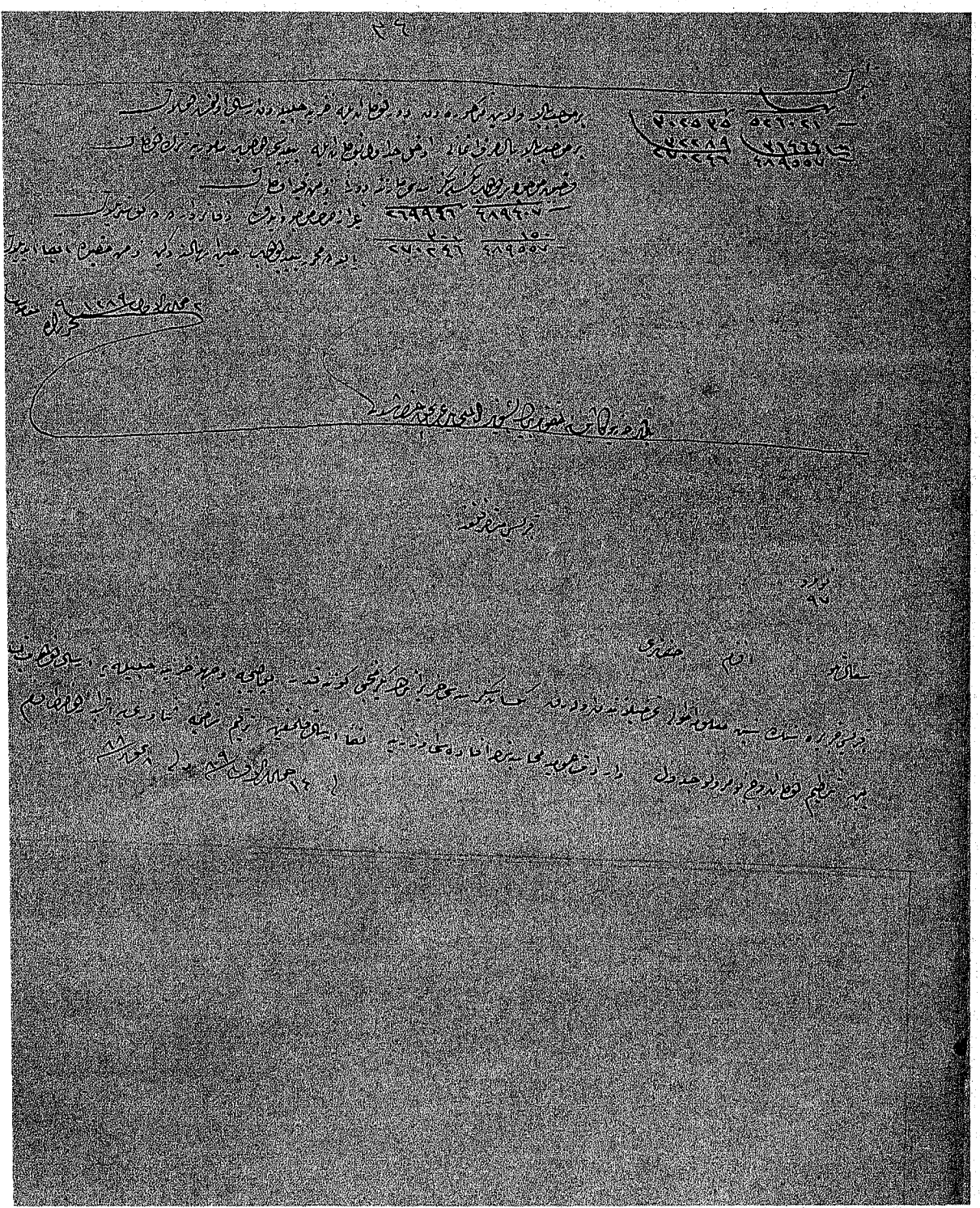

196 186

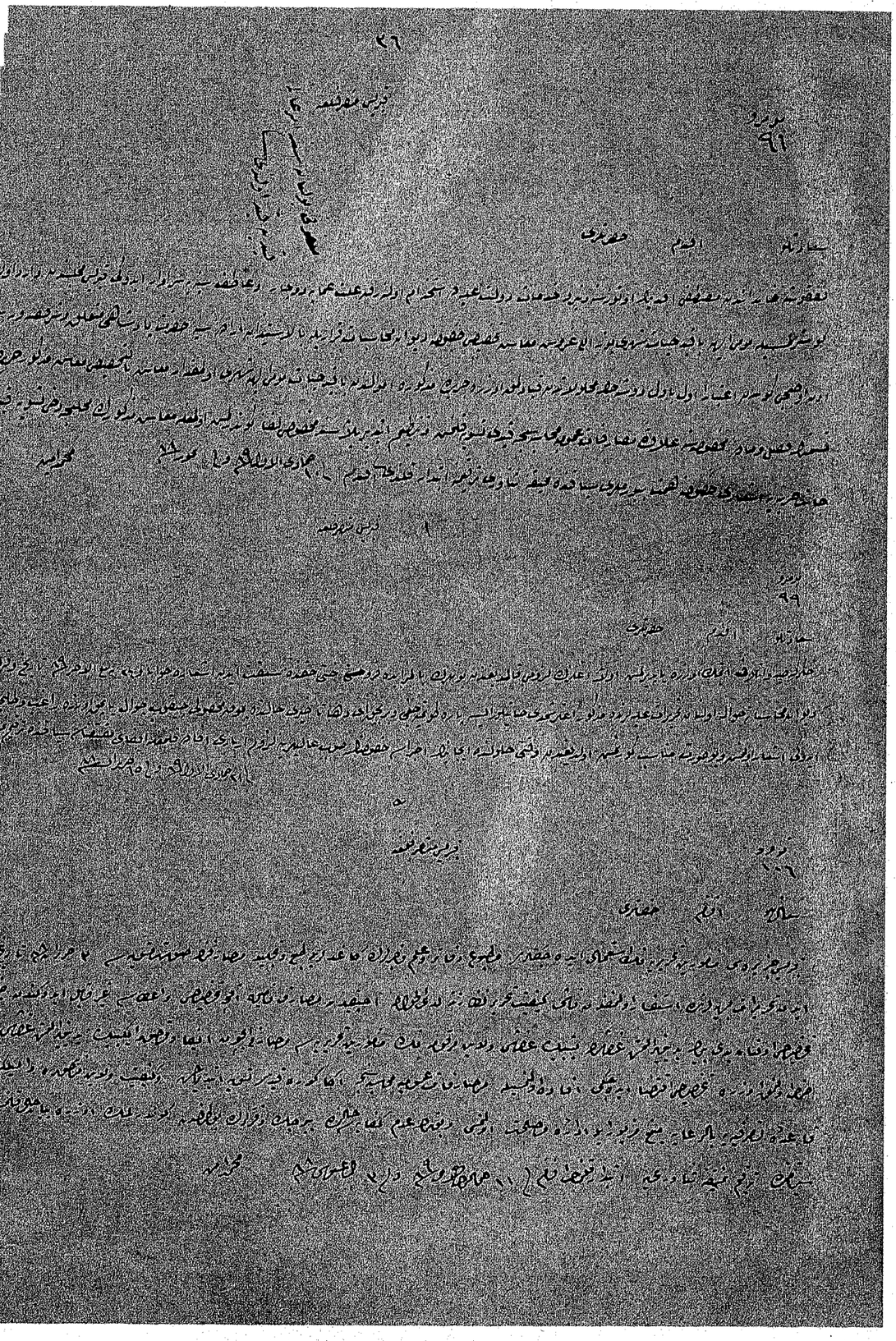

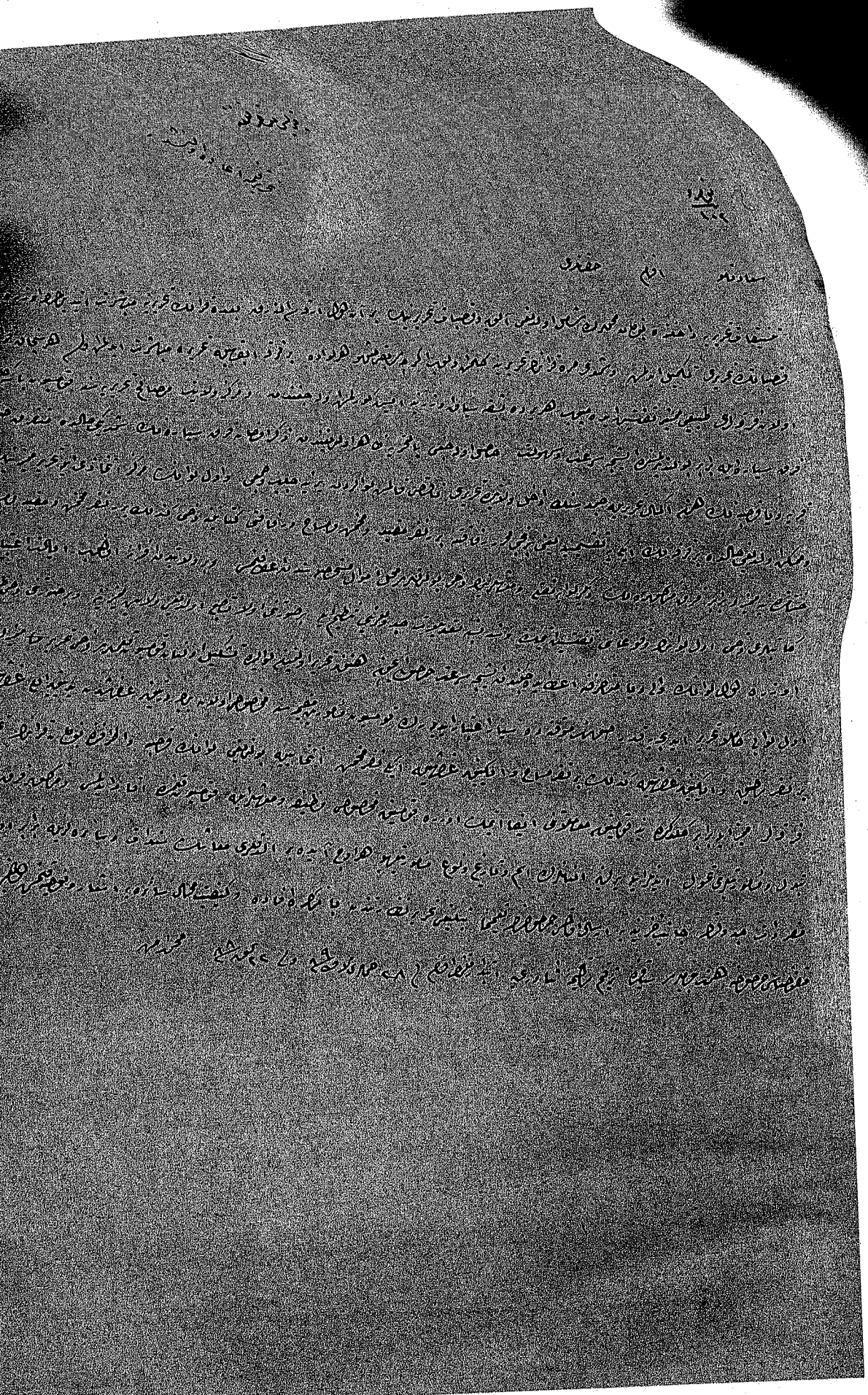

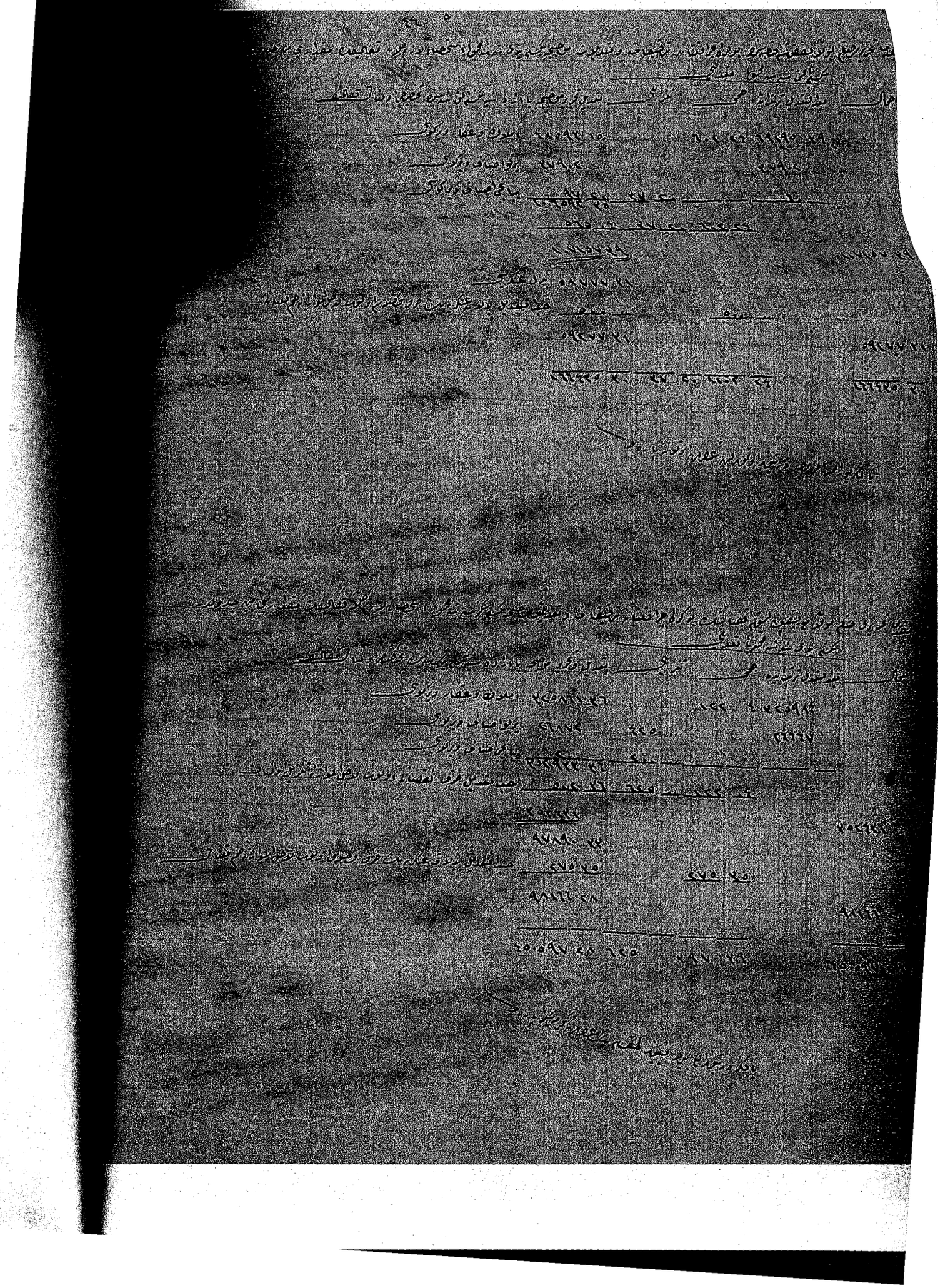

25a

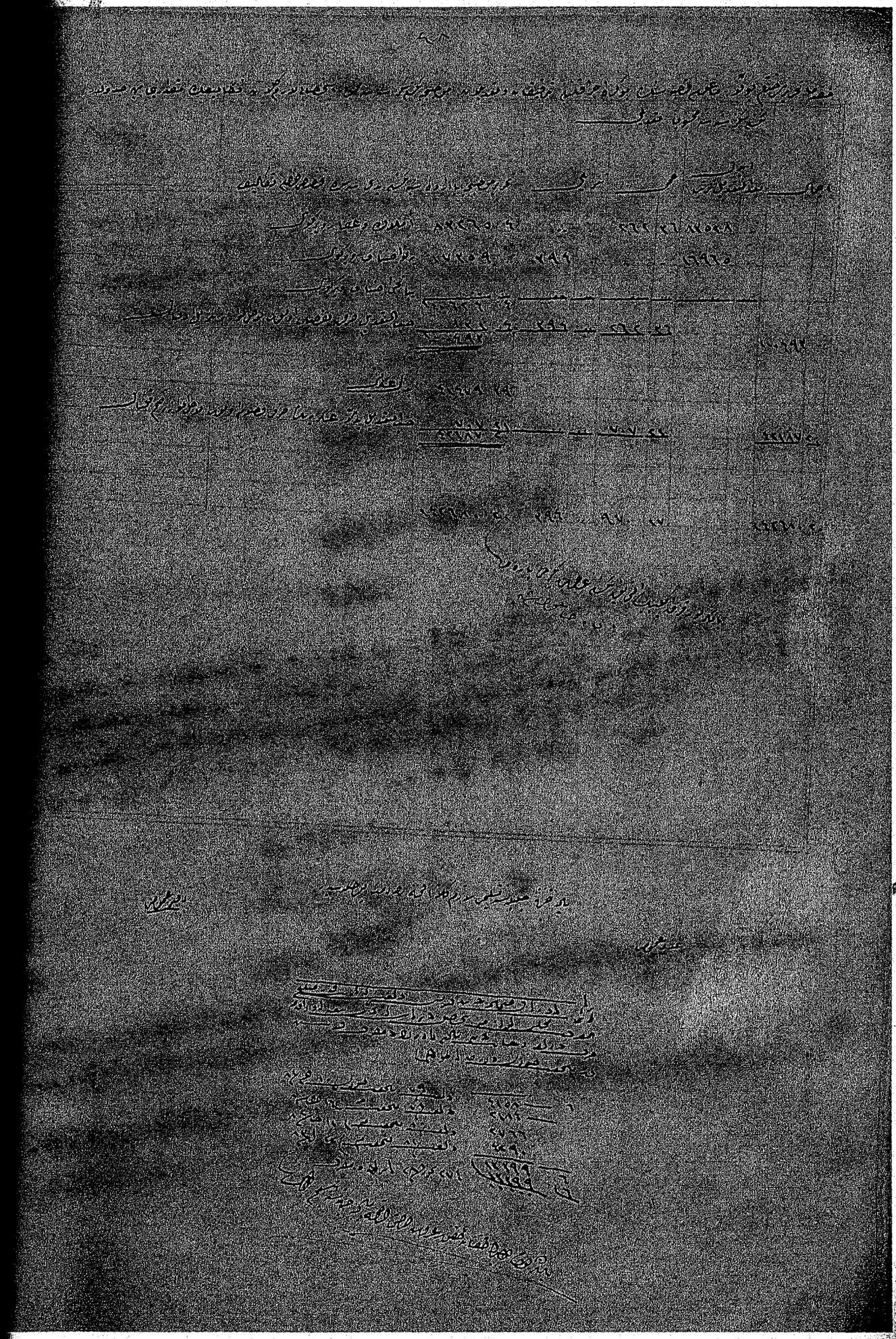

25b

26a

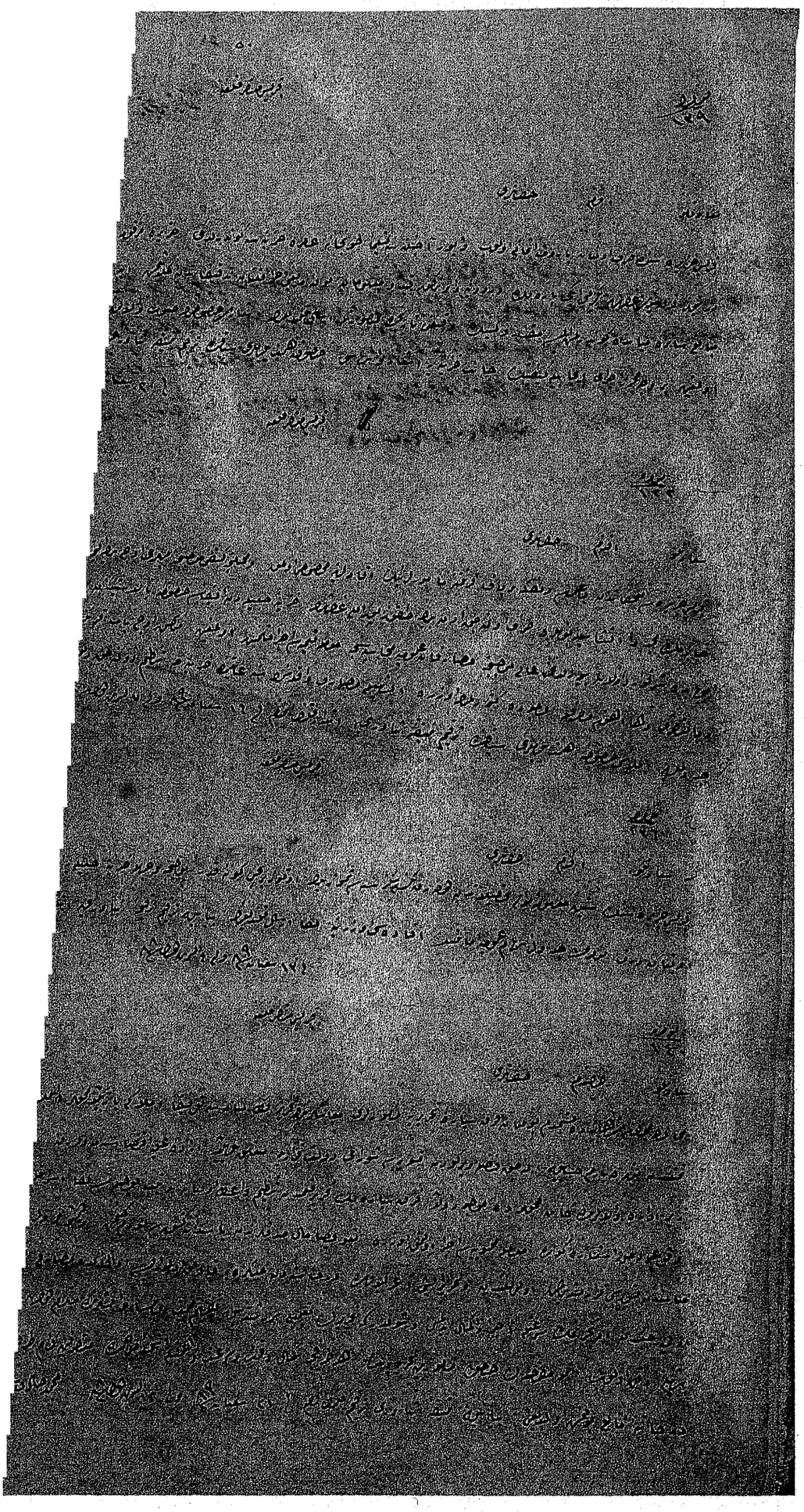

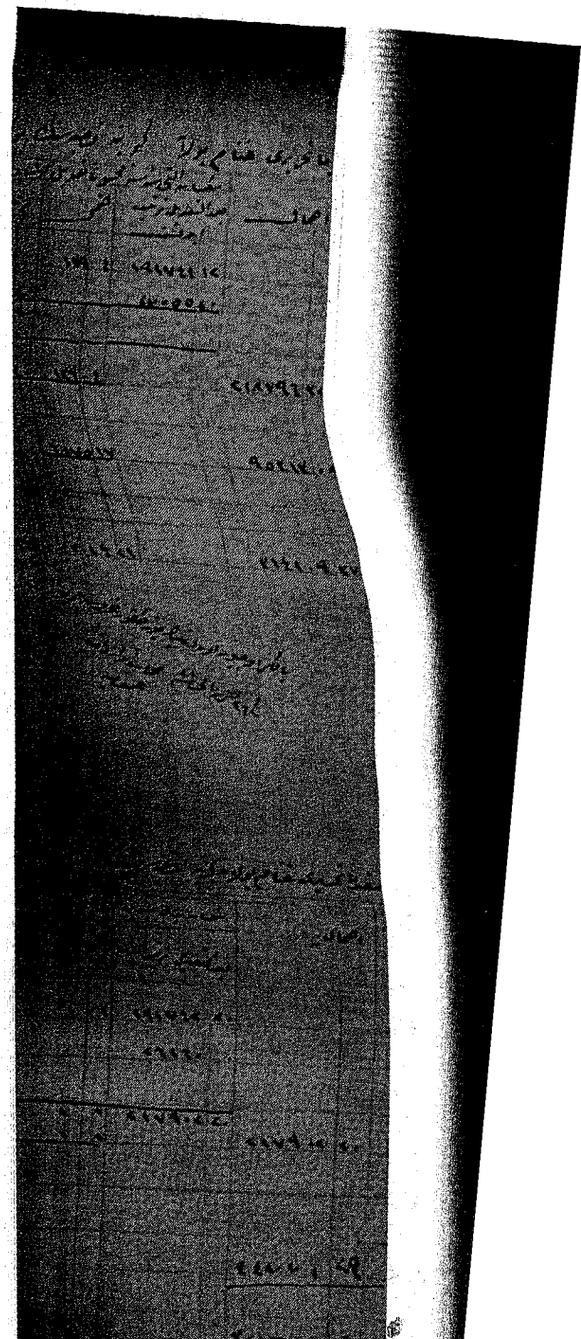

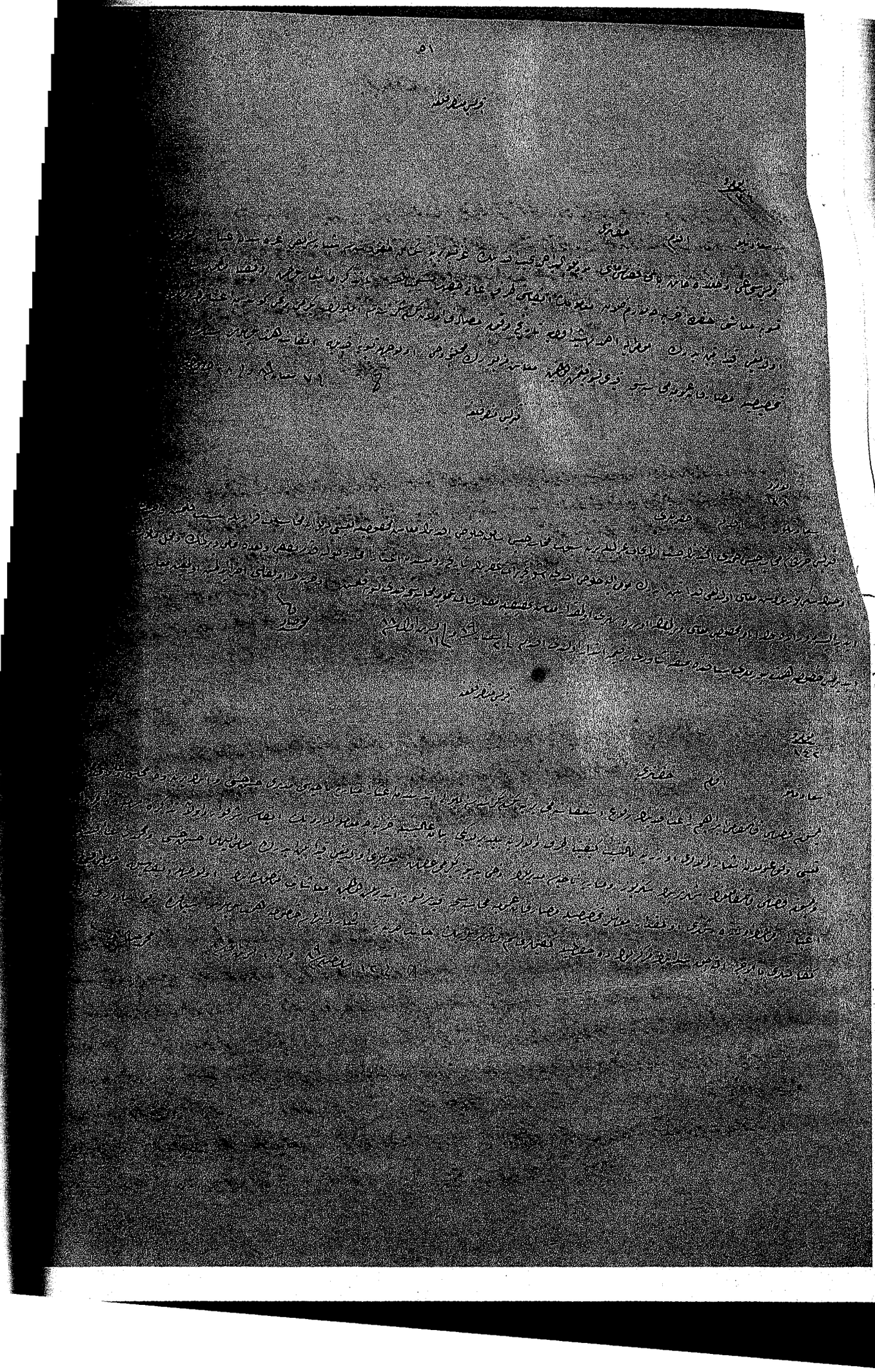

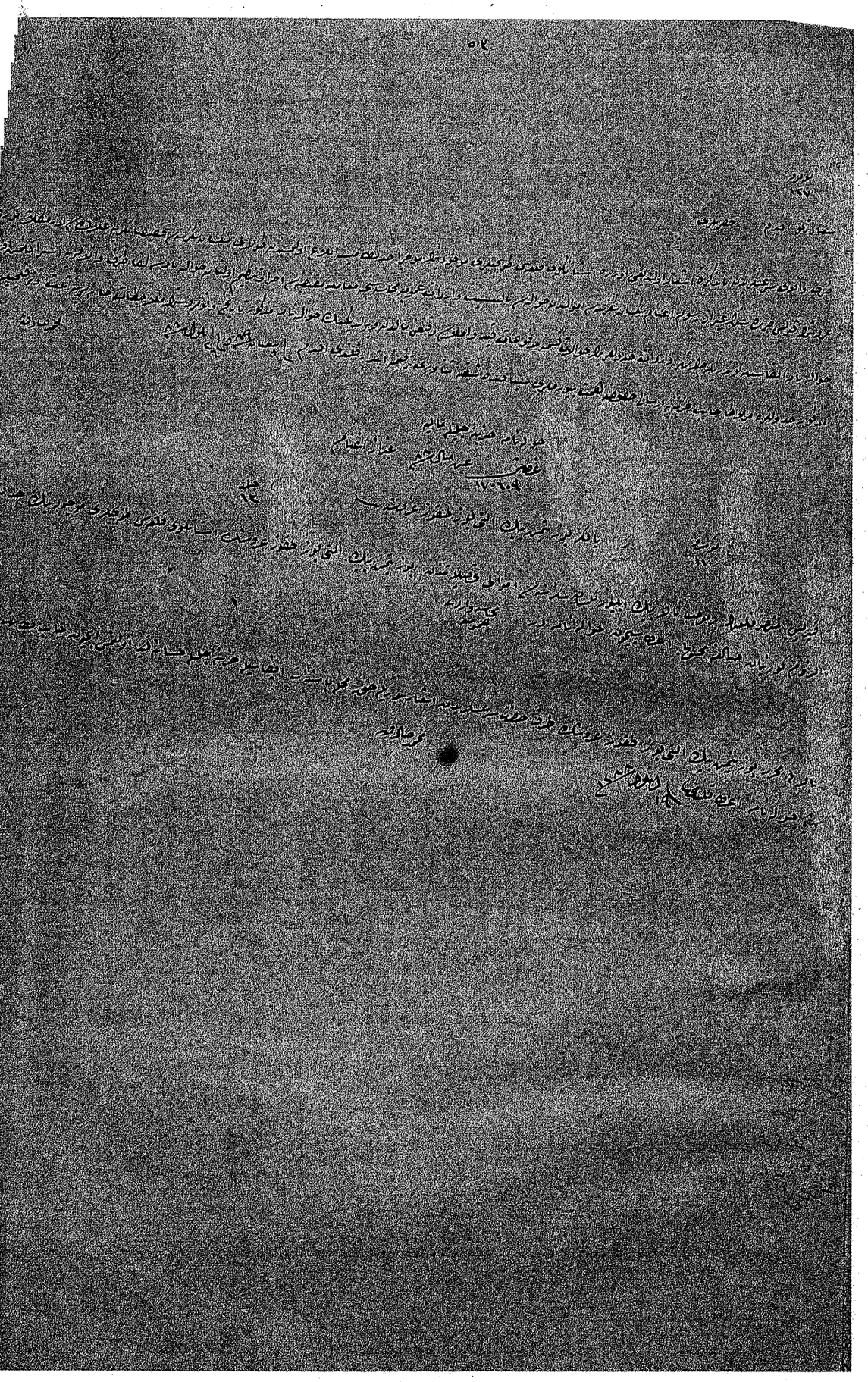

286

29a

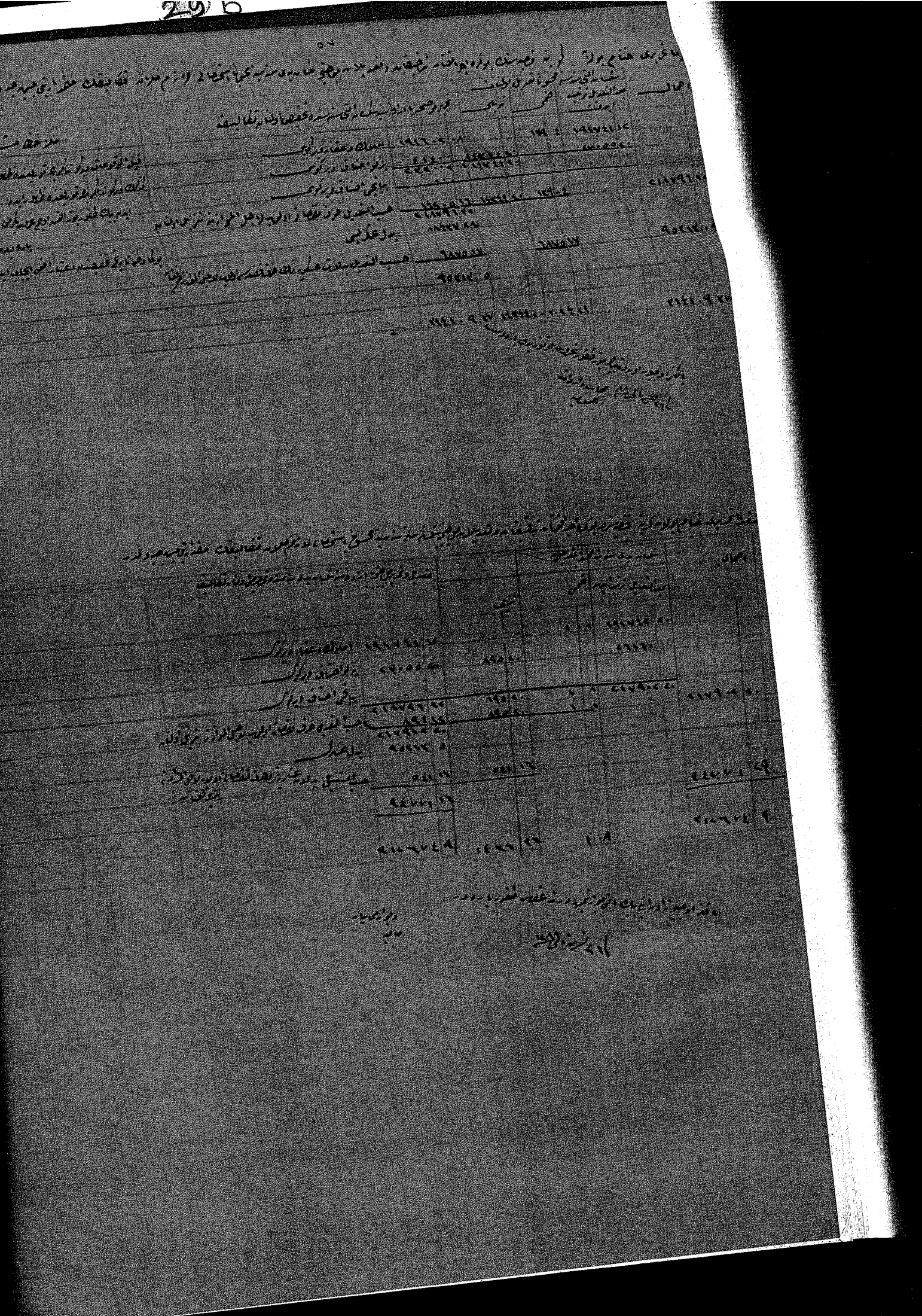

قزلباش منصرفنه

نمره ١٦٤

سعادتلو افندم حضرتلری

[illegible]

قزلباش منصرفنه

نمره ١٦٤

سعادتلو افندم حضرتلری

[illegible]

قزلباش منصرفنه

افندم حضرتلری

[illegible]

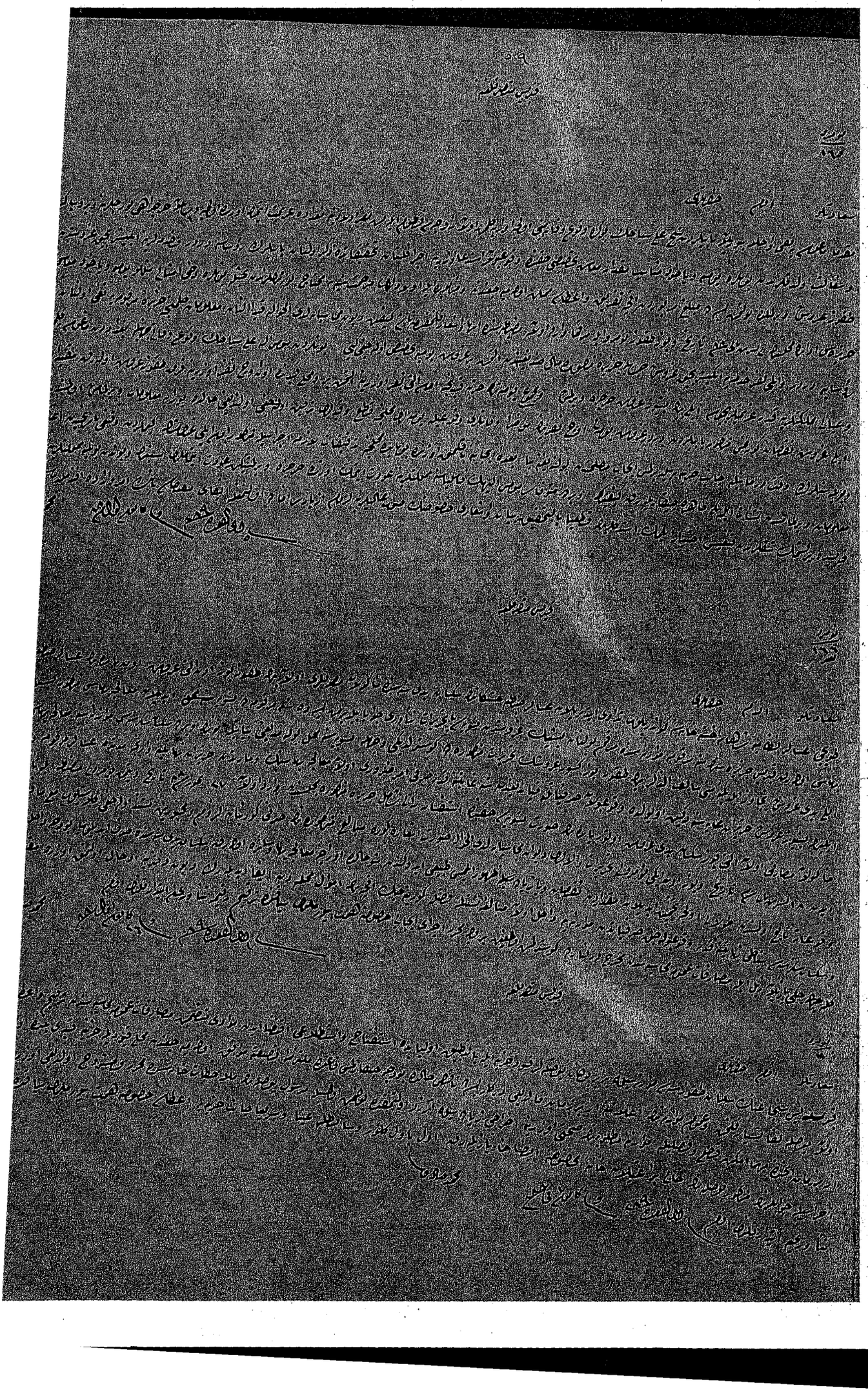

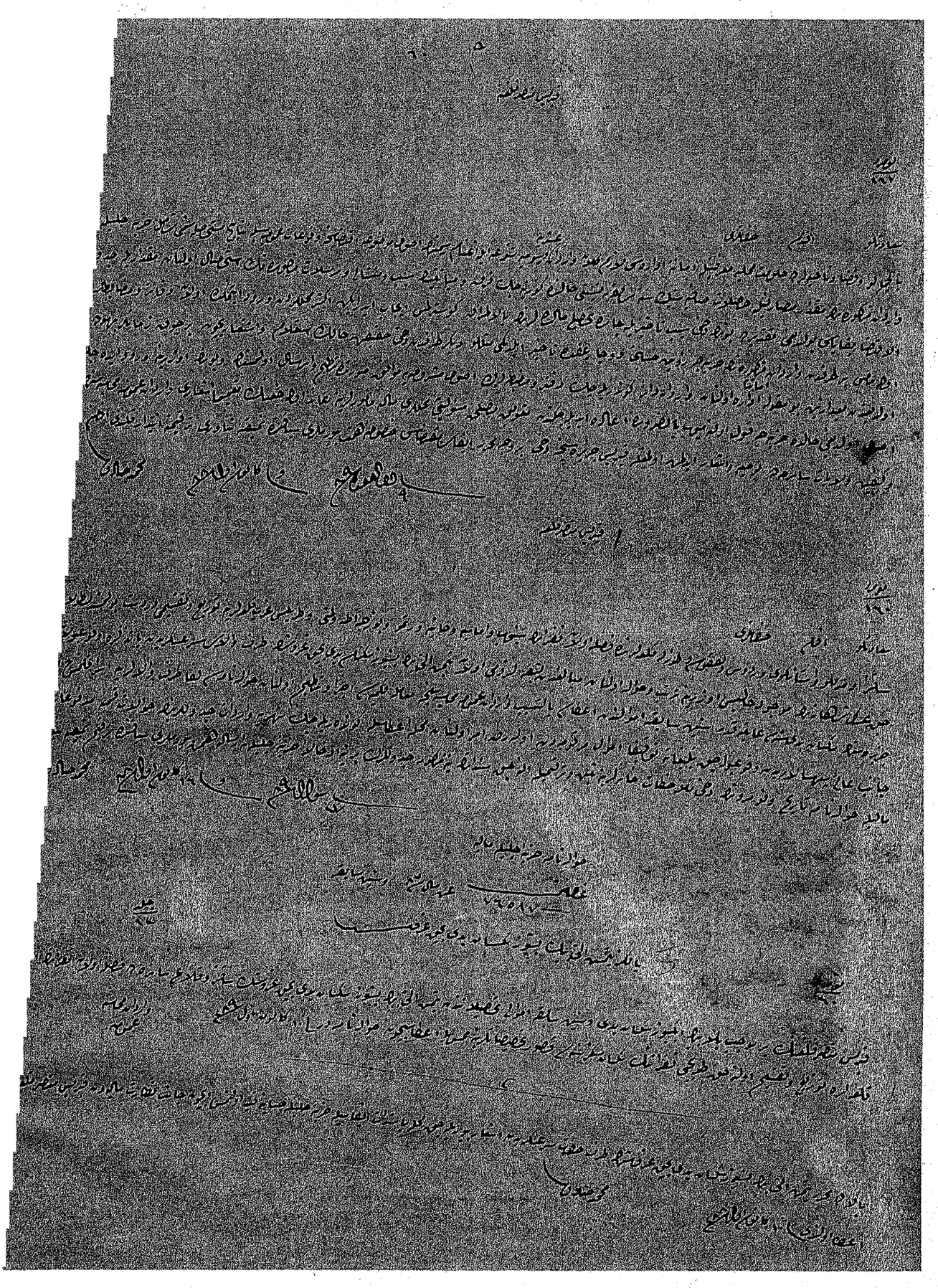

31 b

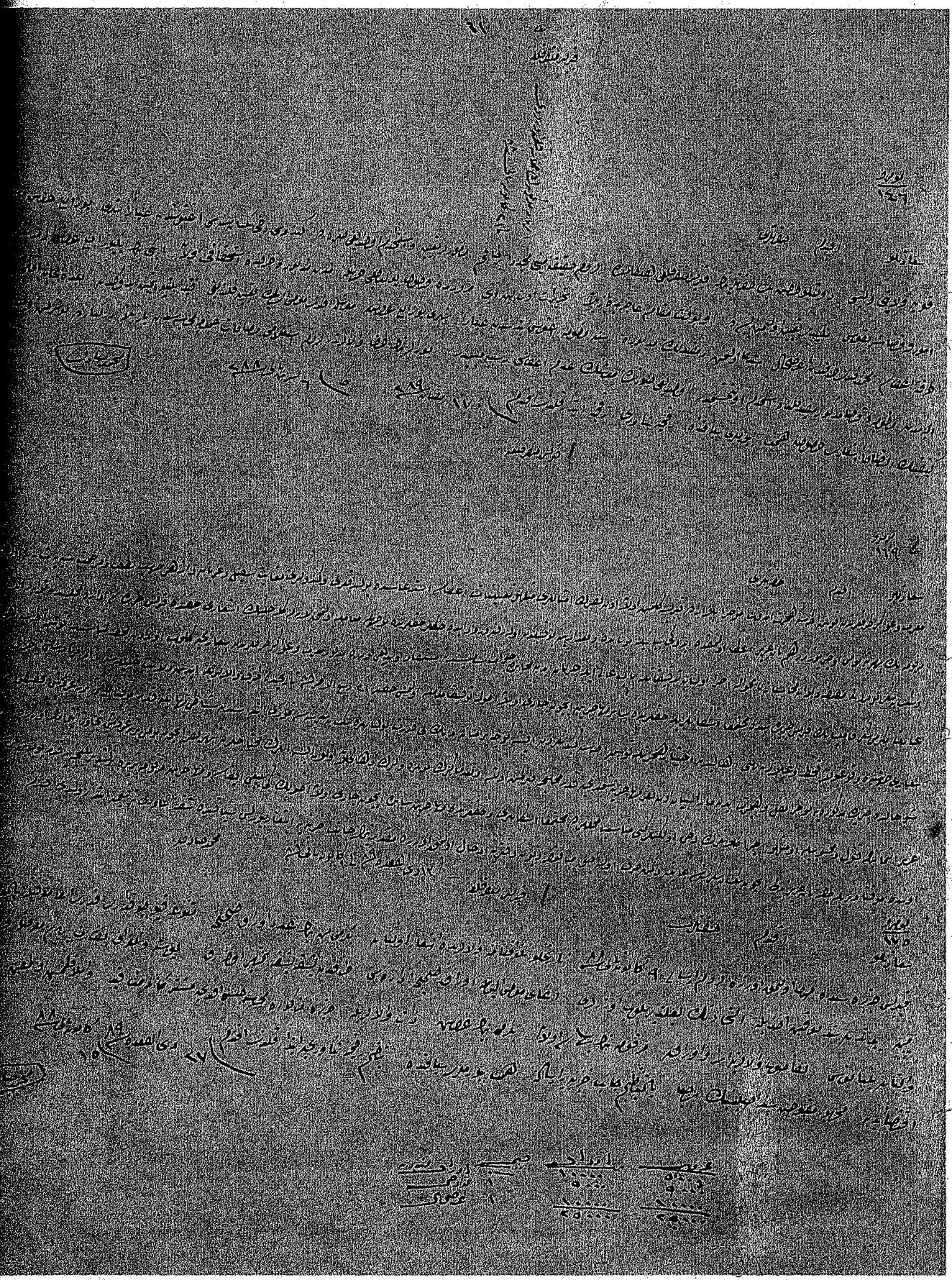

33a

۱۸۵

۱۸۶

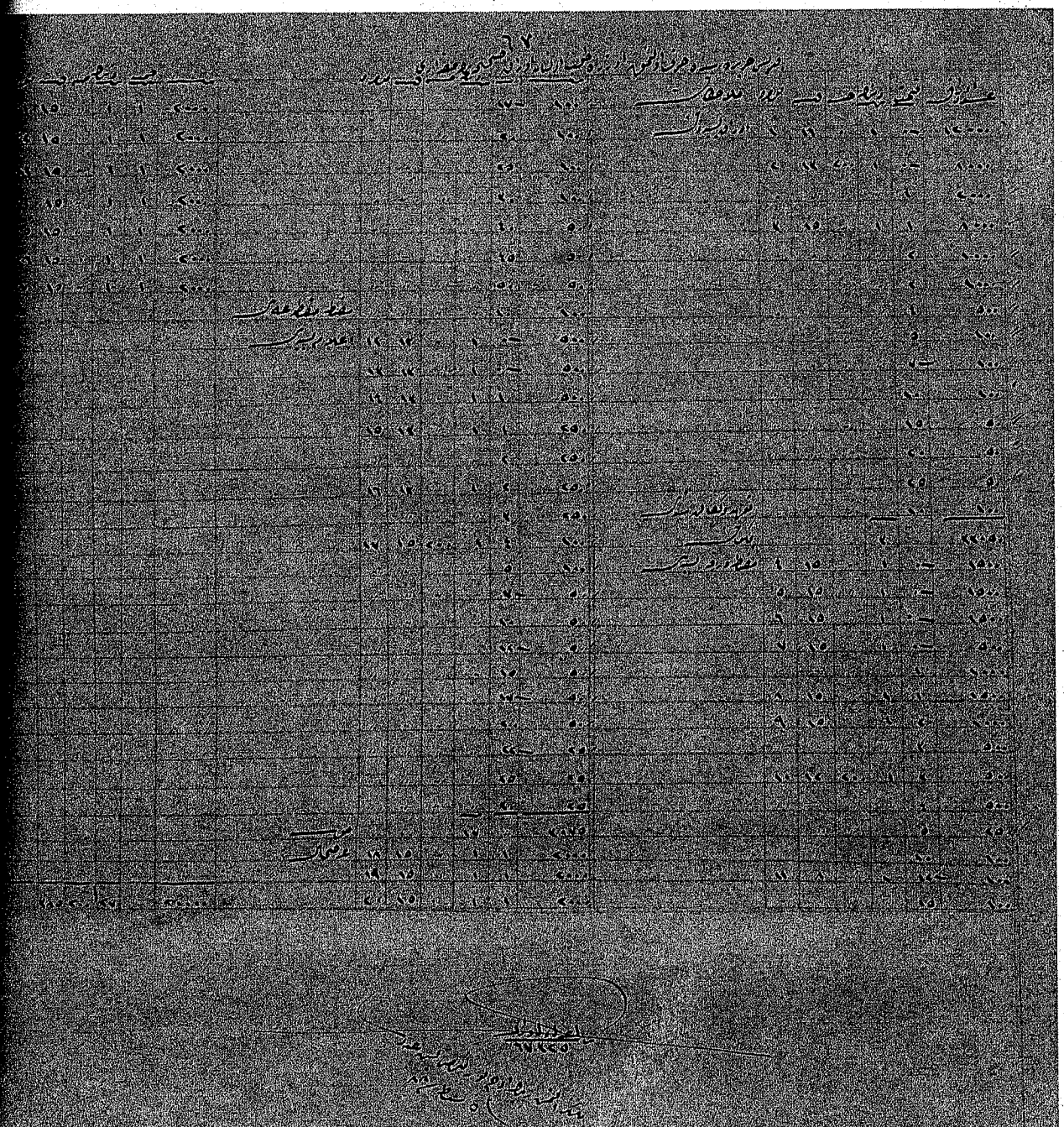

شماره نمبر ۱۹۴ قسم خط نسخ

قرآن مجید سی پارچه عربی مکمل اول و آخر ۵ سطر از سیاه و سرخ و طلا و لاجورد و سفید و سبز و زرد و نارنجی مزین و مرصع و مذهب و مجدول و مشکین و مطلا و مجلد و مقوی و مغشی و مصور و مکمل و مکرر و مکتوب و مرقوم و مسطر و مدور و مقطع و مشجر و مرکب و مفرد و مقید و مطلق و مجمل و مفصل و مبین و مشکل و محکم و متشابه و ناسخ و منسوخ و مکی و مدنی و مقدم و مؤخر و مبتدا و خبر و فاعل و مفعول و مضاف و مضاف الیه و مبنی و معرب و مذکر و مؤنث و مفرد و جمع و مثنی و ضمیر و حال و ظرف و جار و مجرور و تمیز و استثنا و نعت و منعوت و عطف و معطوف و بیان و بدل و منادی و تعجب و قسم و شرط و جزا و قید و مقید و مطلق و عام و خاص و مشترک و مؤول و مجمل و مبین و ظاهر و نص و مفسر

56a

فرمان مشروطیت

نمره ۱۹۷

اسم حضرت

سپاس بیکران و ستایش بی پایان خداوند یکتا را که بنده پرور و گناه بخش است و درود بی حد و ثنای بی عد بر پیغمبر خاتم و رسول مکرم او محمد مصطفی و بر آل و اصحاب او باد و بعد بر رای انور همایون اعلیحضرت قدر قدرت اقدس شهریاری ظل الله و خلیفة الرحمن پوشیده و هویدا است که چون در این عصر و زمان که از ظلم و تعدی و تطاول و تجاوز ظالمان و جائران و از بی قانونی و بی نظمی و بی ترتیبی و بی اساسی کار دولت و ملت و رعیت و مملکت بجائی رسیده که نزدیک بود بکلی اساس دین و آئین و بنیاد ملک و سلطنت از هم بپاشد و بر اثر آن جمعی از علماء اعلام و حجج اسلام و جمعی از اعیان و اشراف و اکابر و اعاظم و جمعی از ملاکین و تجار و اصناف و سایر طبقات رعیت بدرگاه سلطنت پناه شاهنشاه اسلام خلد الله ملکه و سلطانه عریضه عرض نمودند و از آن جمله عریضه که از طرف علماء اعلام و حجج اسلام دامت برکاتهم بود که مضمون آن این بود

حضرت اشرف صدر اعظم دامت شوکته

عریضه ۲۶۰۰۰ عدد امضاء دویست نفر

عریضه دوم از طرف اعیان و اشراف و ملاکین و تجار و اصناف و سایر طبقات رعیت بود که مضمون آن این بود

حضرت اشرف صدر اعظم دامت شوکته

عریضه سوم از طرف اعیان و اشراف و ملاکین و تجار و اصناف و سایر طبقات رعیت بود که مضمون آن این بود

حضرت اشرف صدر اعظم دامت شوکته

نمره ۱۸

اسم حضرت

سپاس بیکران و ستایش بی پایان خداوند یکتا را که بنده پرور و گناه بخش است و درود بی حد و ثنای بی عد بر پیغمبر خاتم و رسول مکرم او محمد مصطفی و بر آل و اصحاب او باد و بعد بر رای انور همایون اعلیحضرت قدر قدرت اقدس شهریاری ظل الله و خلیفة الرحمن پوشیده و هویدا است که چون در این عصر و زمان که از ظلم و تعدی و تطاول و تجاوز ظالمان و جائران و از بی قانونی و بی نظمی و بی ترتیبی و بی اساسی کار دولت و ملت و رعیت و مملکت بجائی رسیده که نزدیک بود بکلی اساس دین و آئین و بنیاد ملک و سلطنت از هم بپاشد و بر اثر آن جمعی از علماء اعلام و حجج اسلام دامت برکاتهم و جمعی از اعیان و اشراف و اکابر و اعاظم و جمعی از ملاکین و تجار و اصناف و سایر طبقات رعیت بدرگاه سلطنت پناه شاهنشاه اسلام خلد الله ملکه و سلطانه عریضه عرض نمودند و از آن جمله عریضه که از طرف علماء اعلام و حجج اسلام دامت برکاتهم بود که مضمون آن این بود

37b

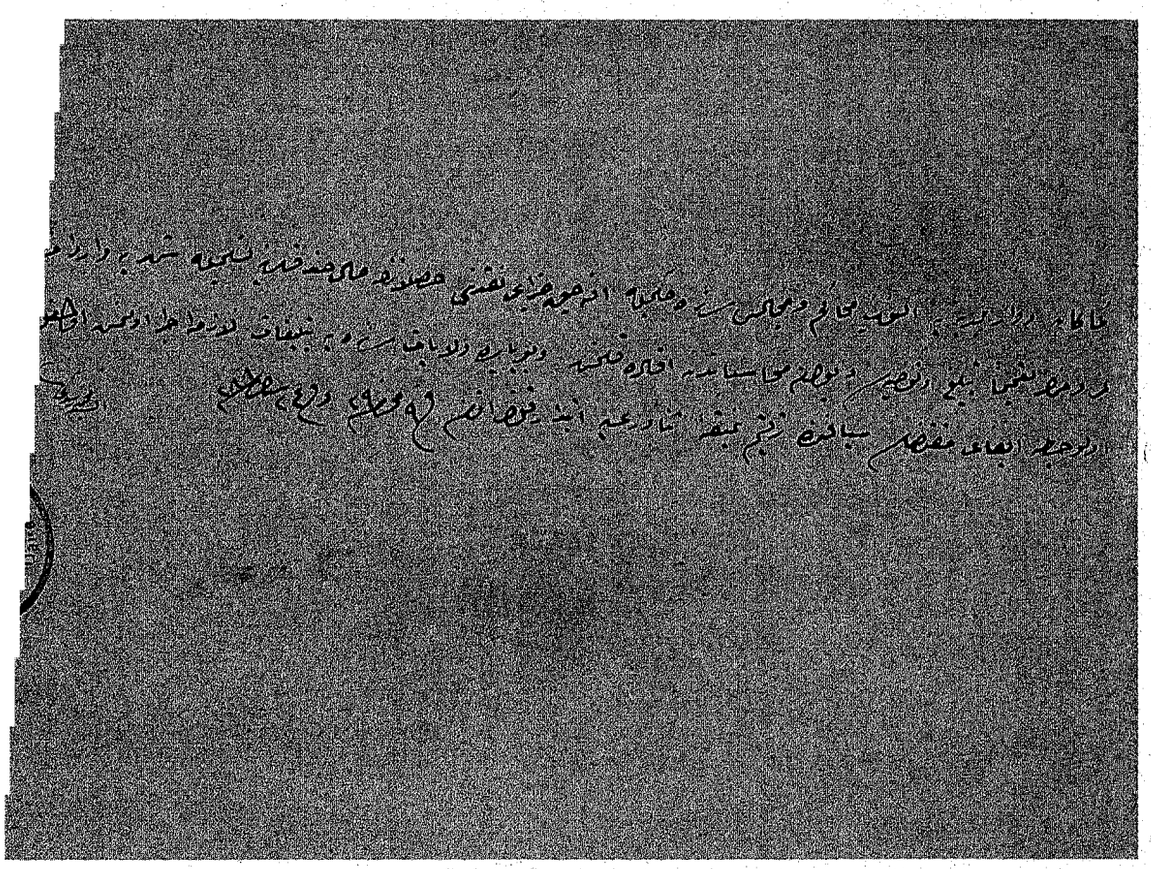

38 a

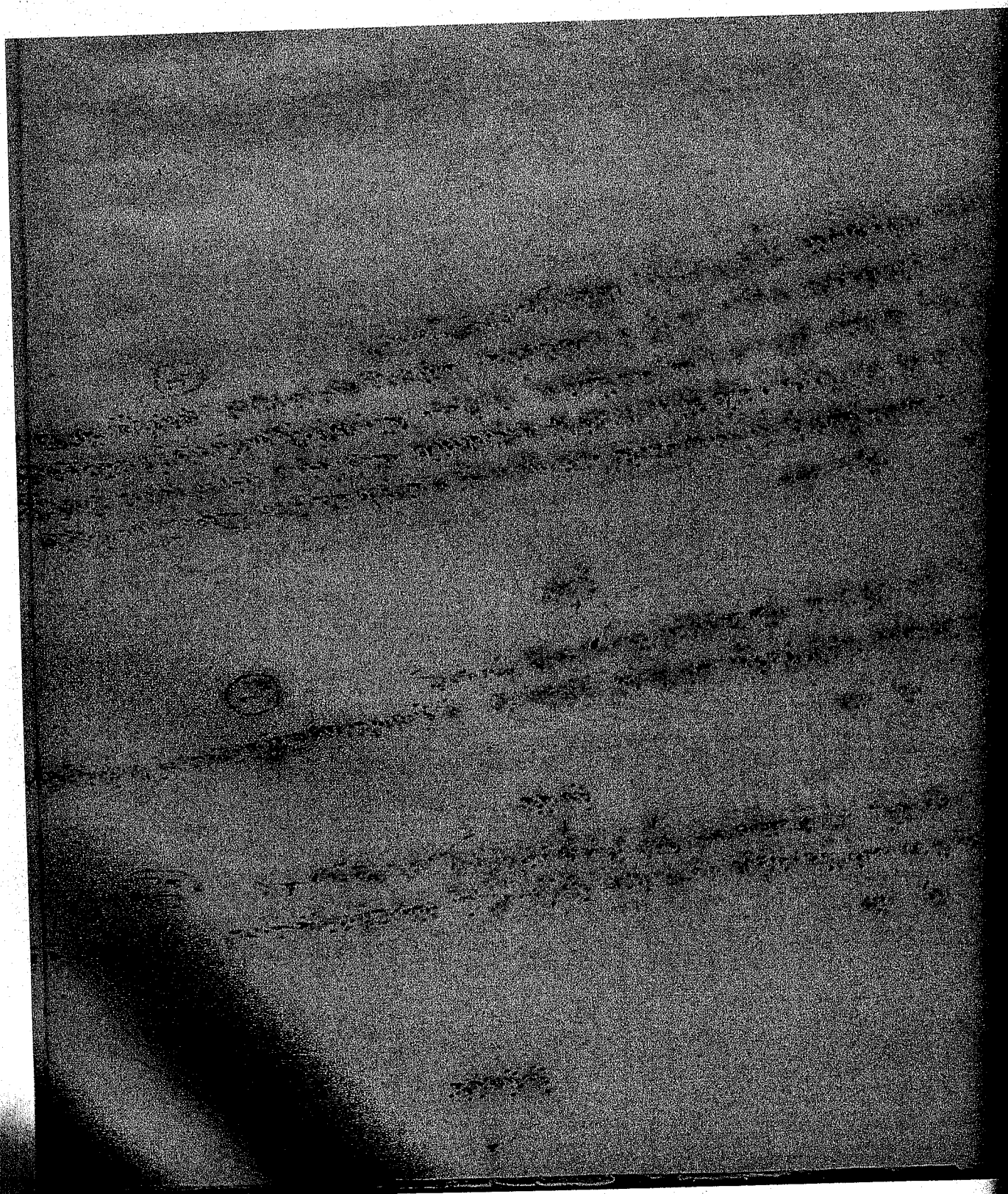

39a

;+J)O

406

41 a

42a

43.a

[illegible]

[illegible]

[illegible]

[illegible]

[illegible]

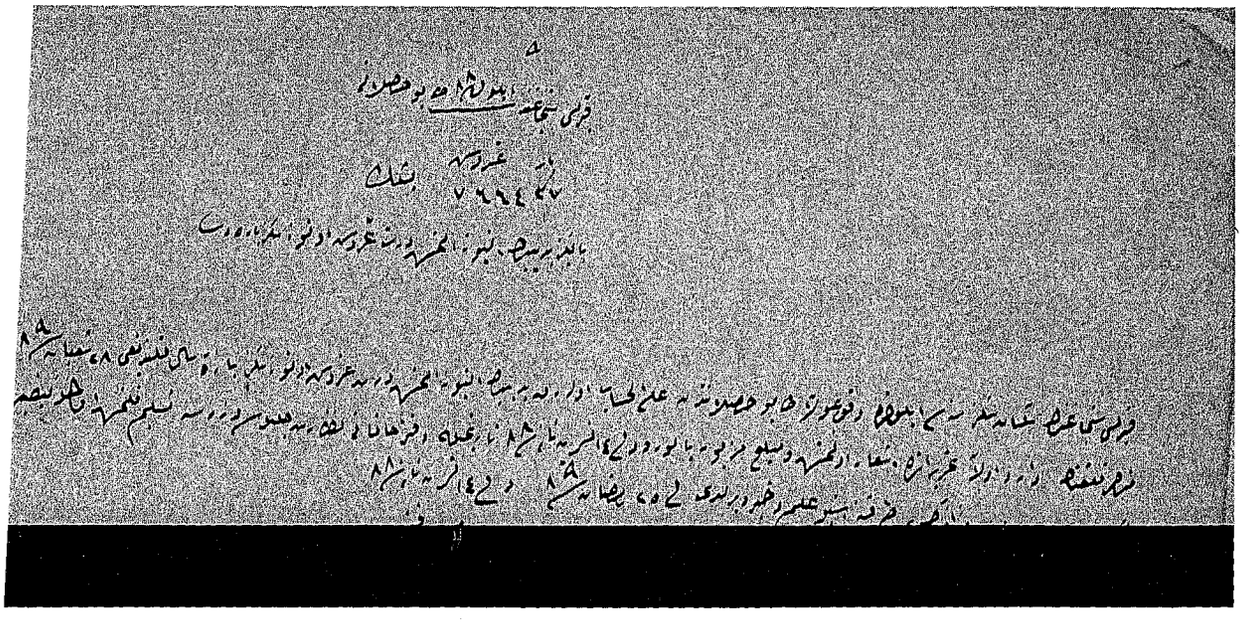

436

44 a

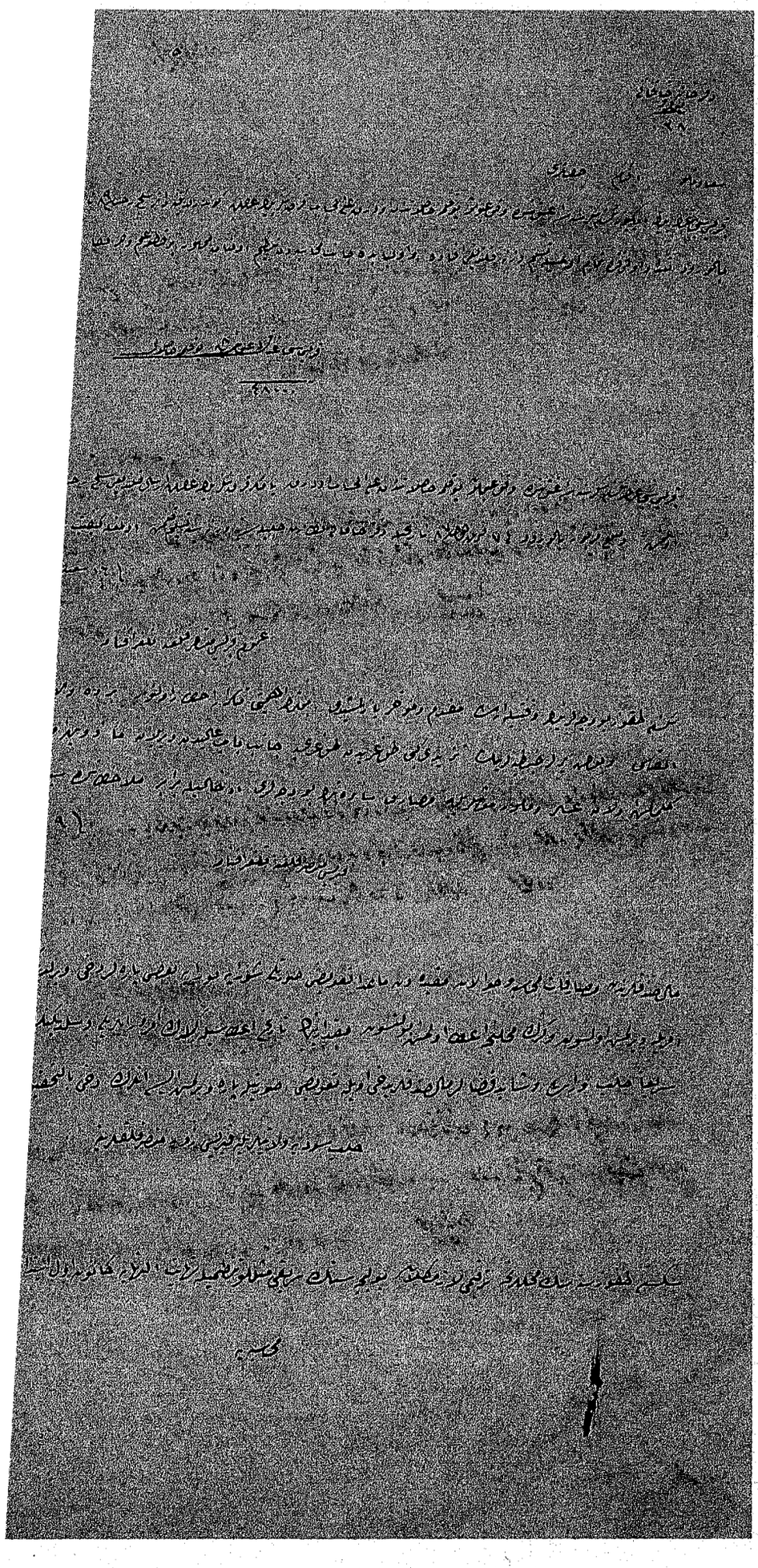

45 a

45 ب

46a

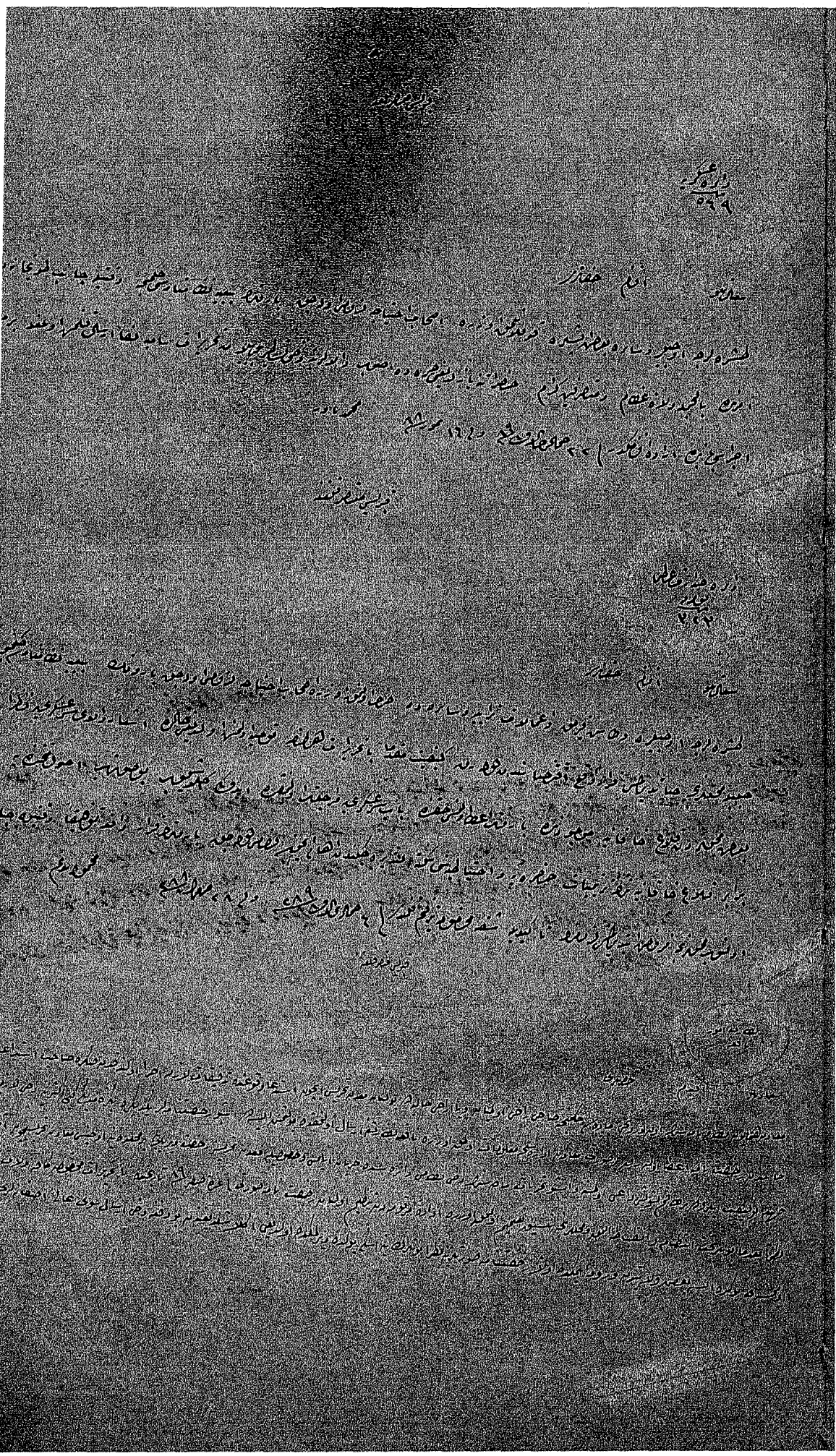

48a

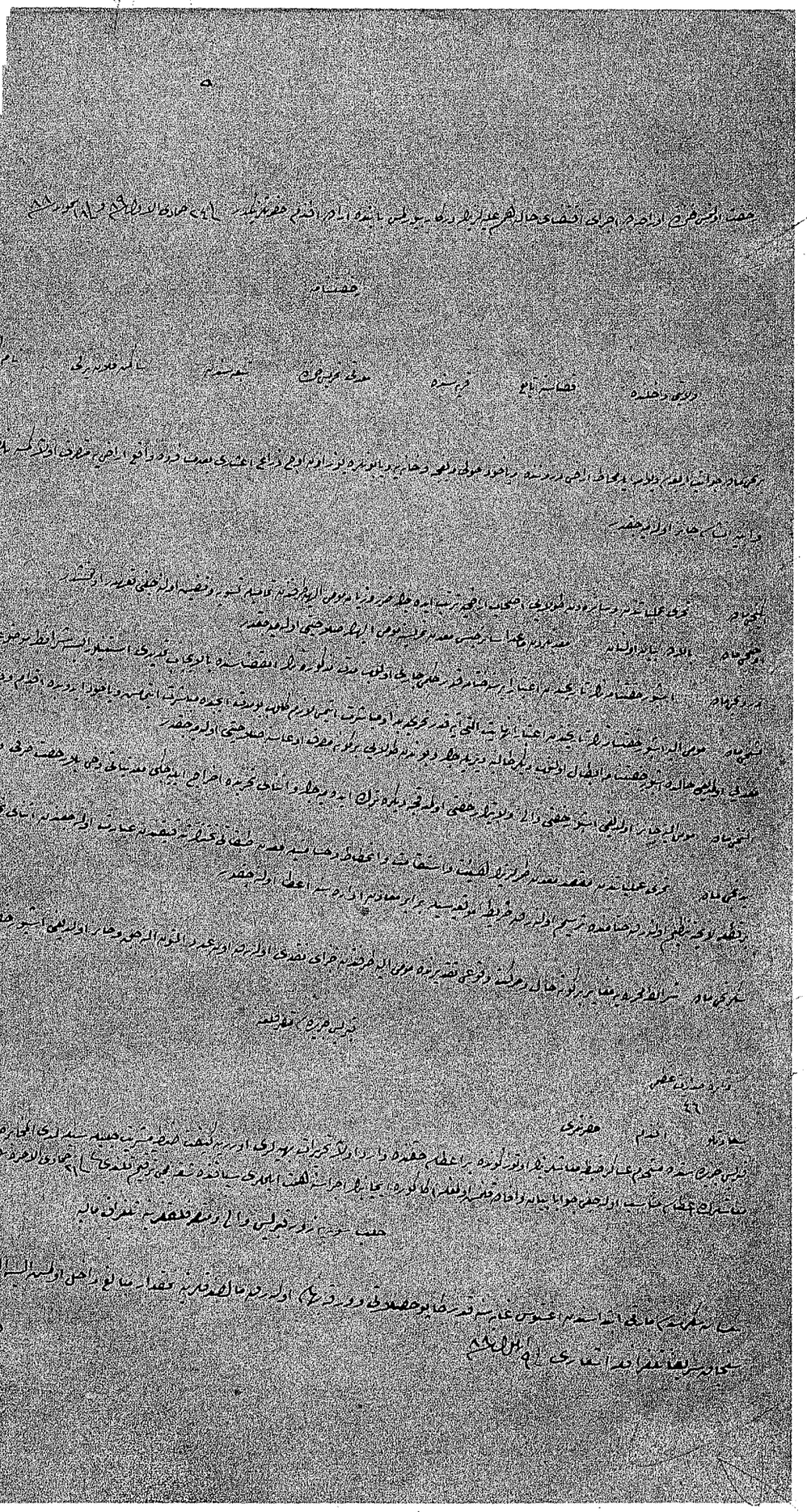

48b

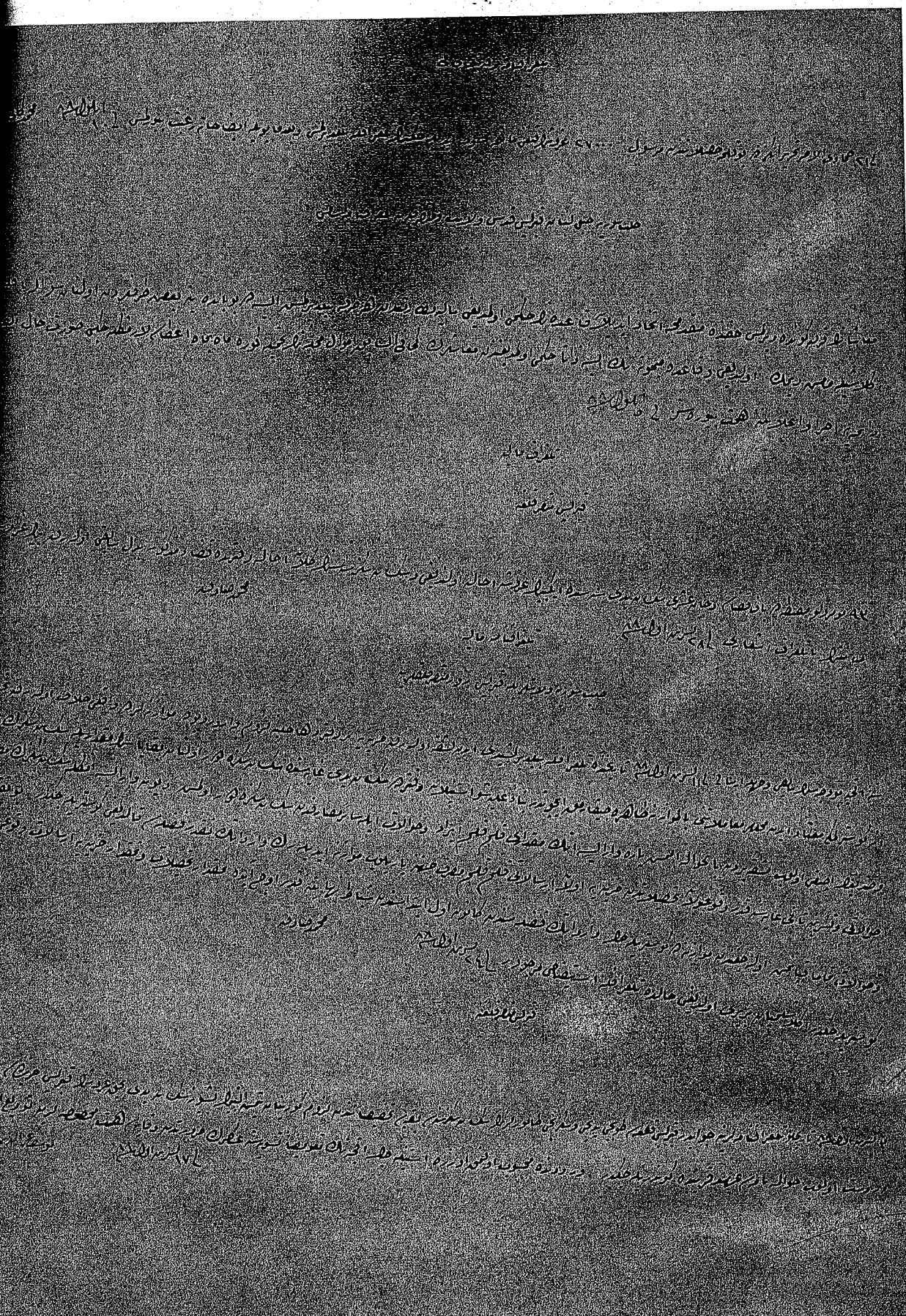

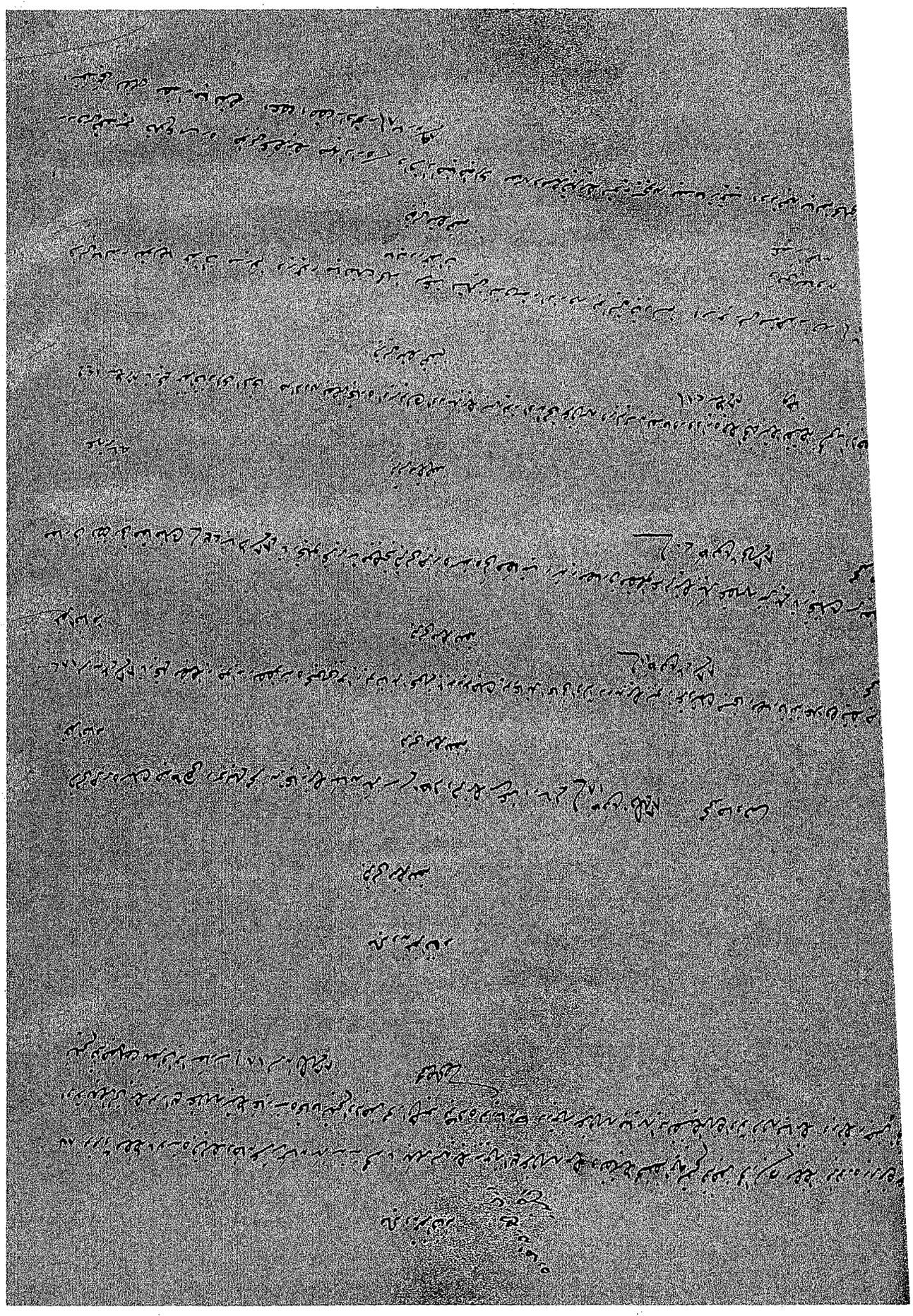

o if?.:

50a

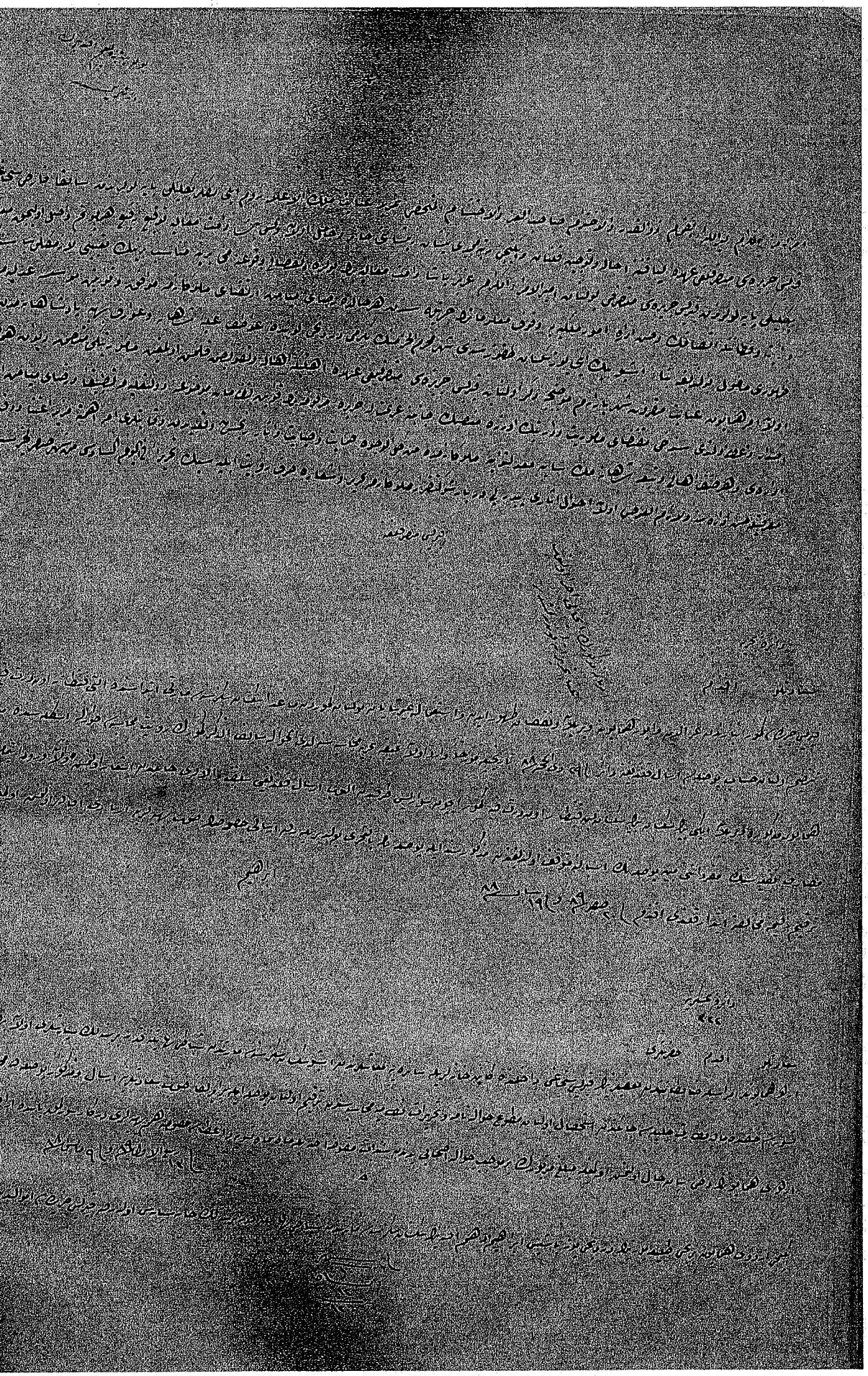

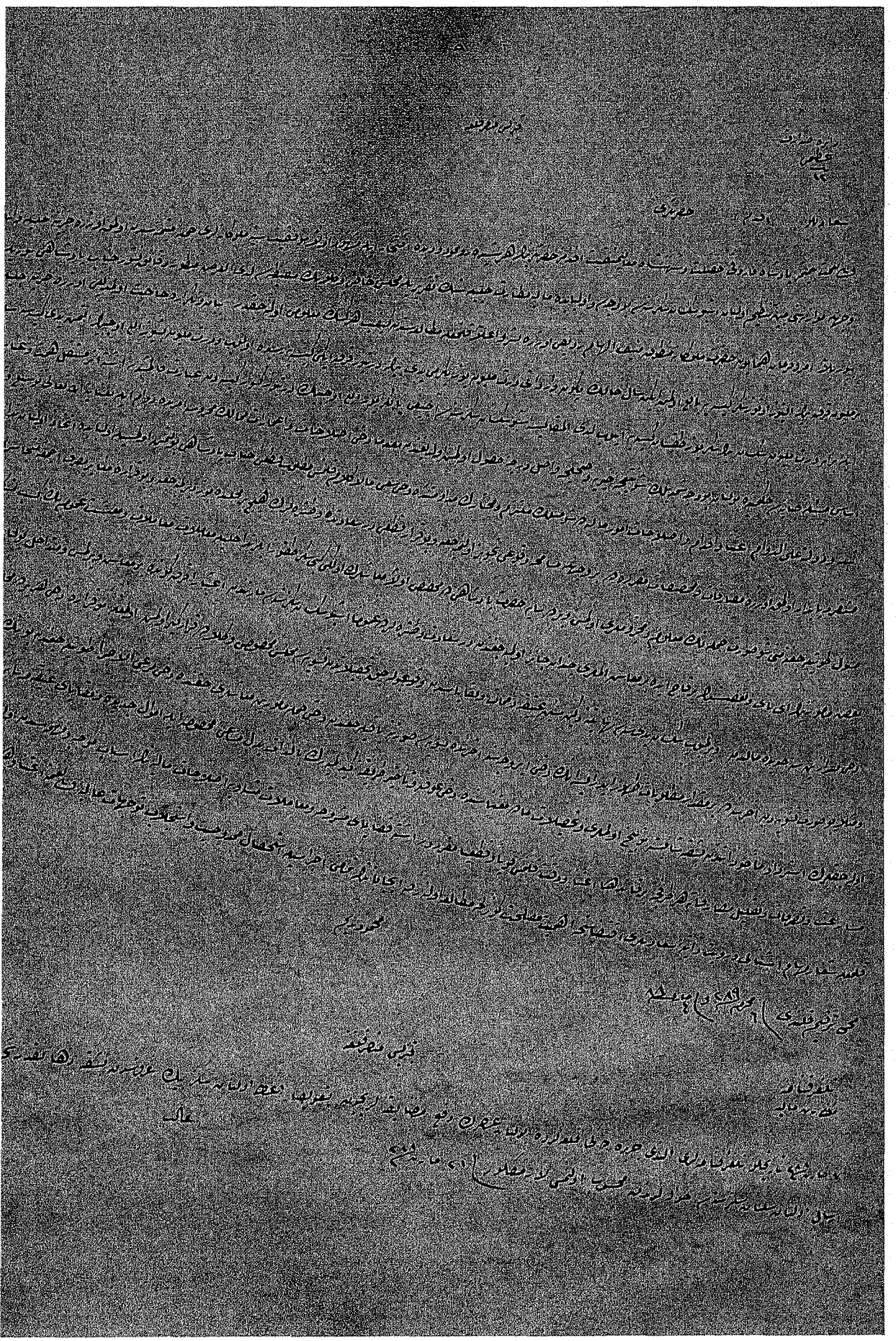

51 a

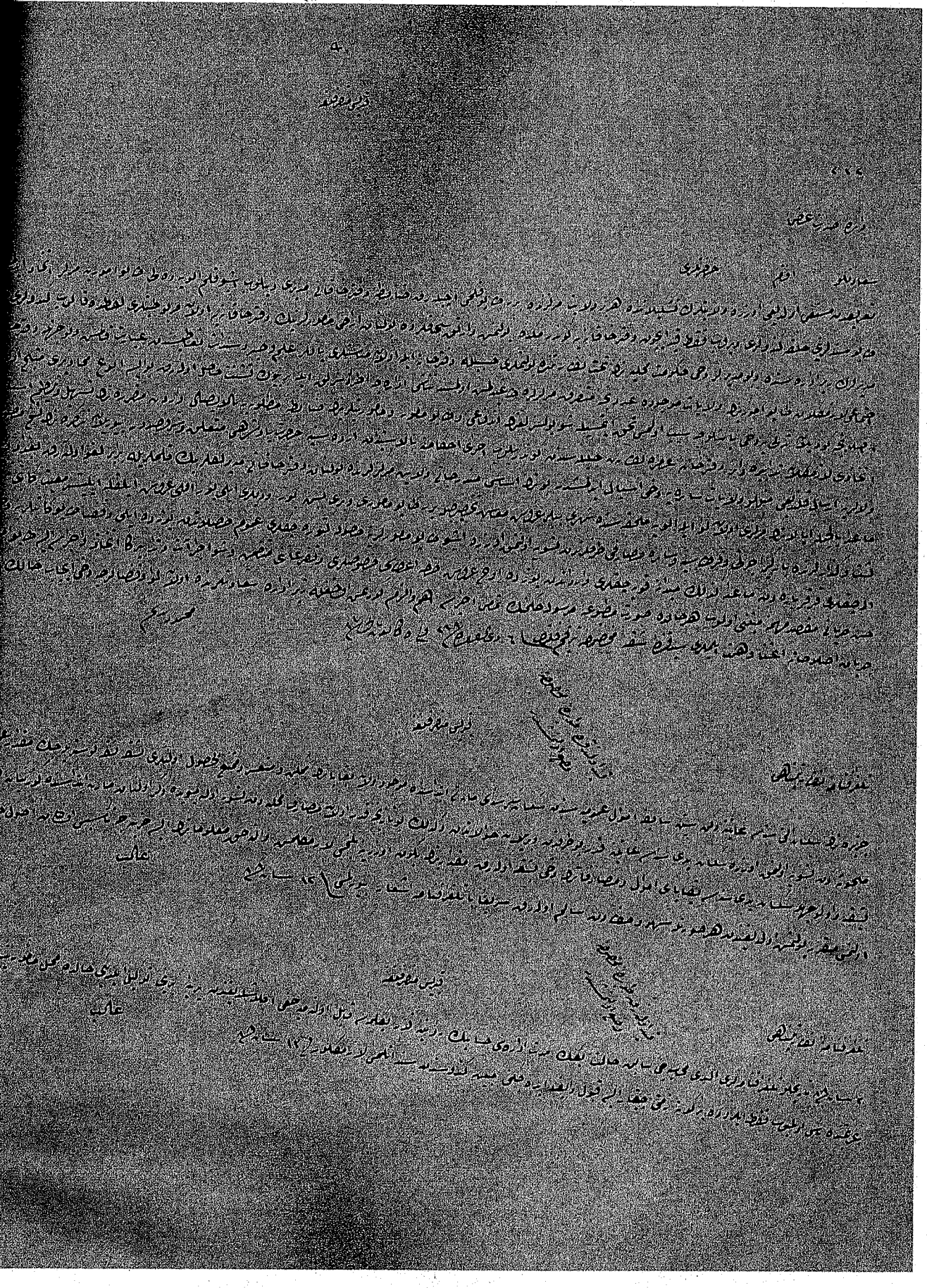

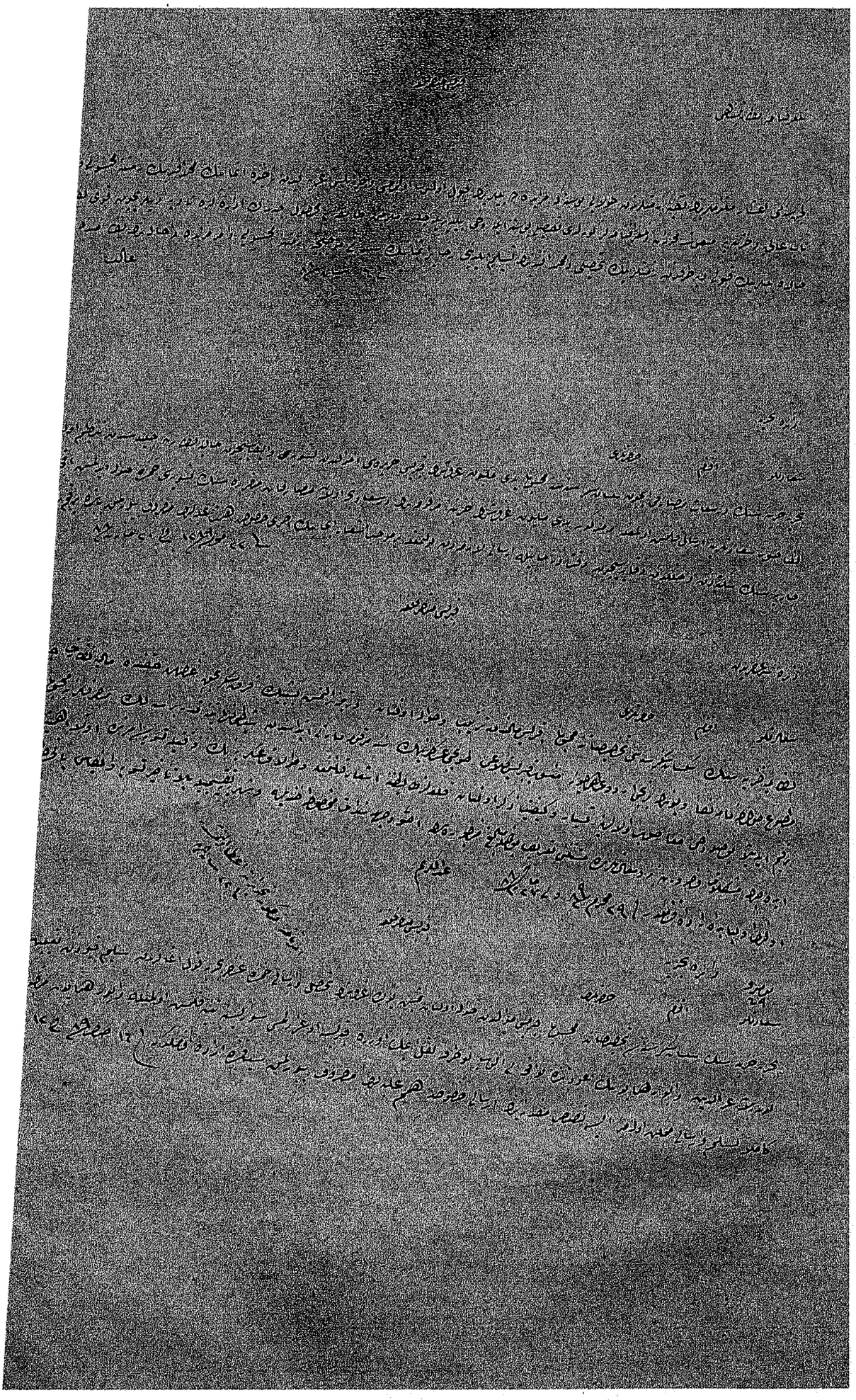

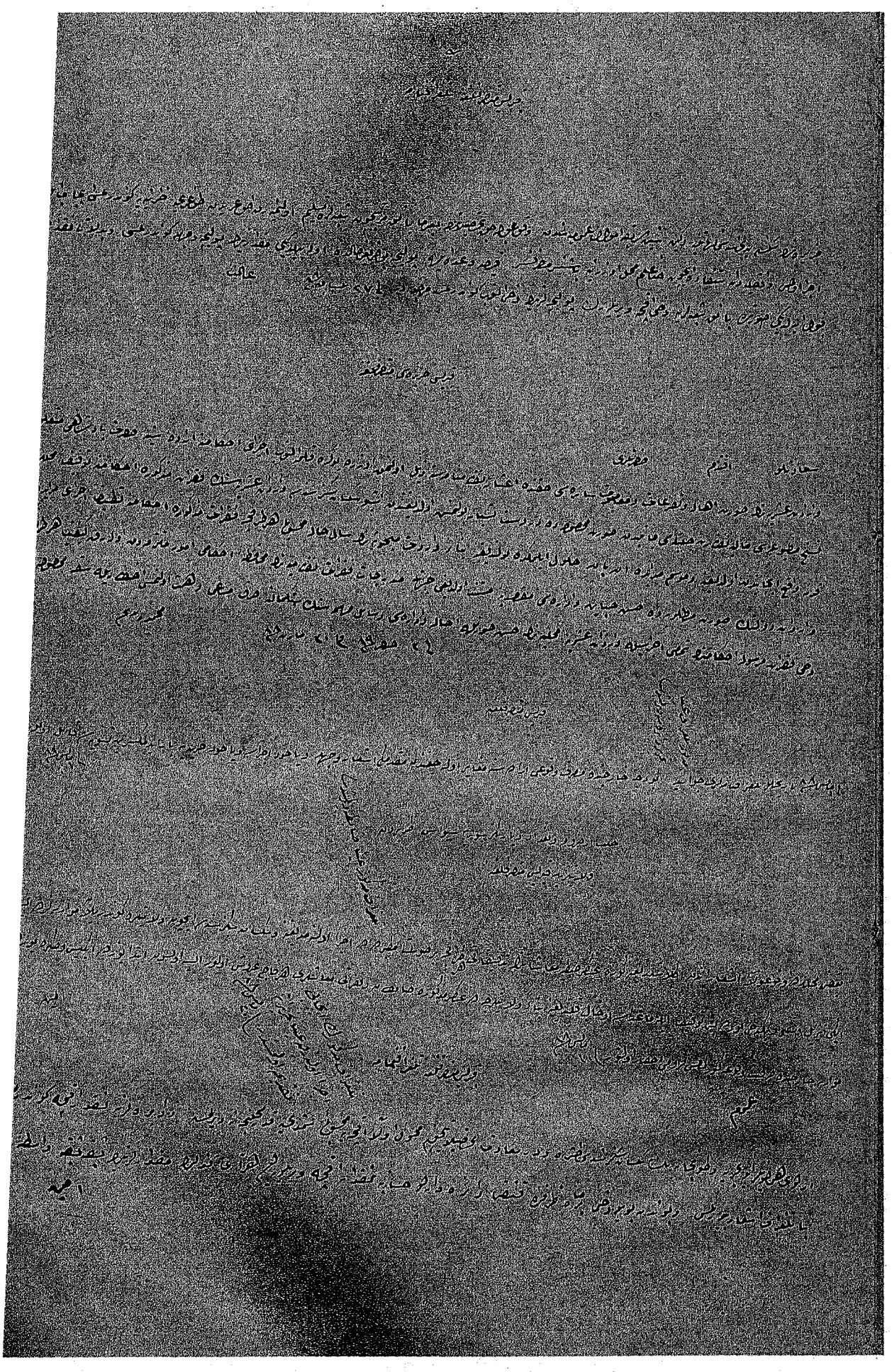

53a

536

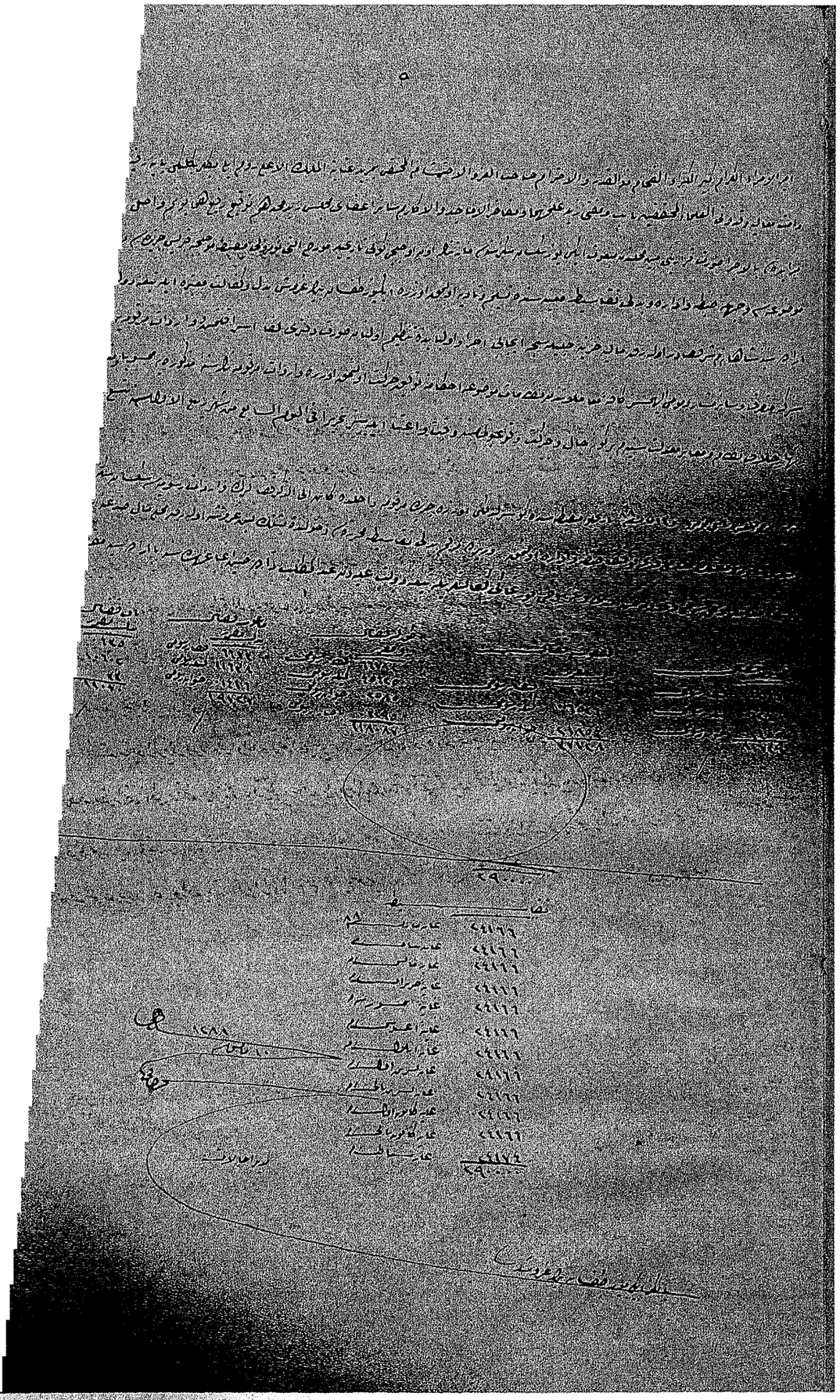

54 a

54 D

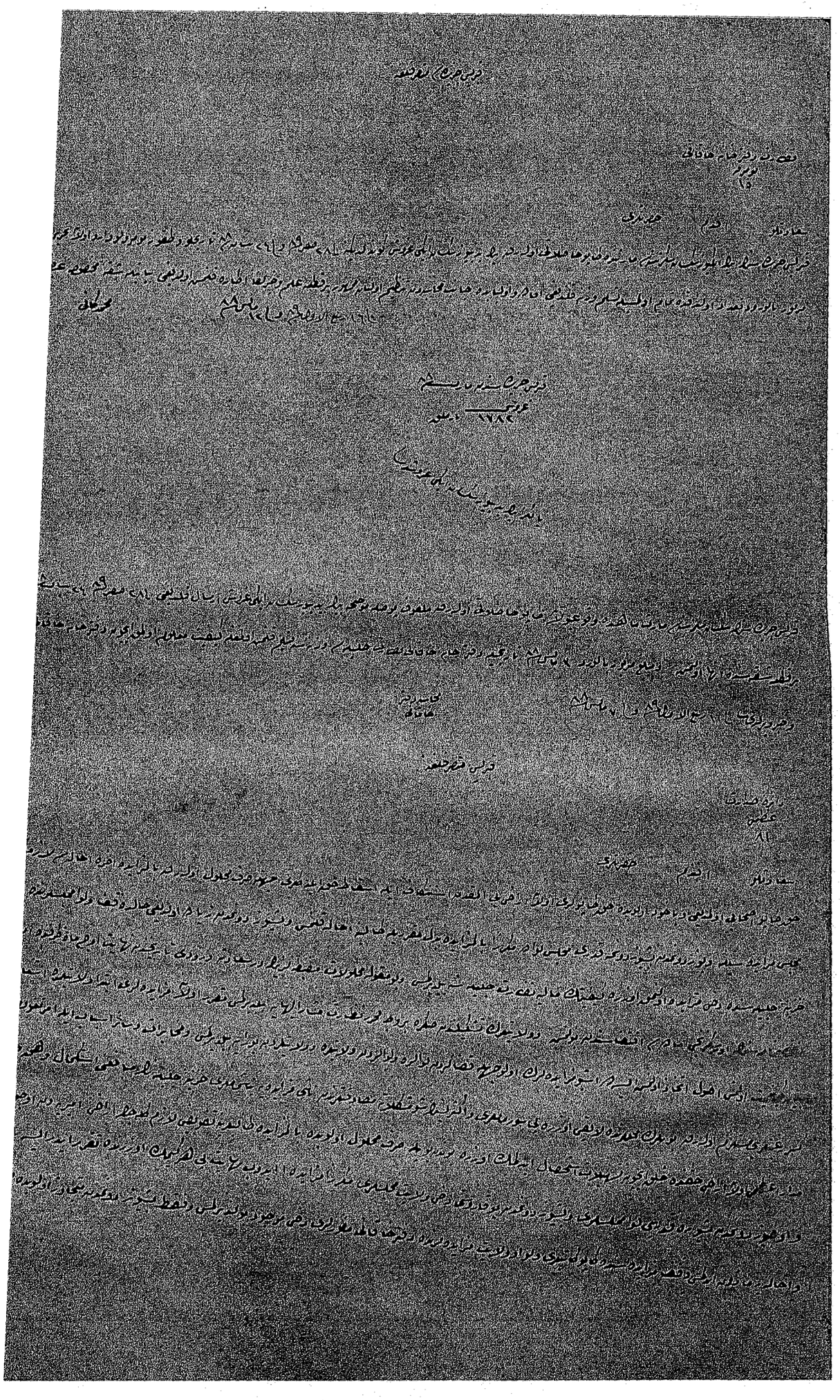

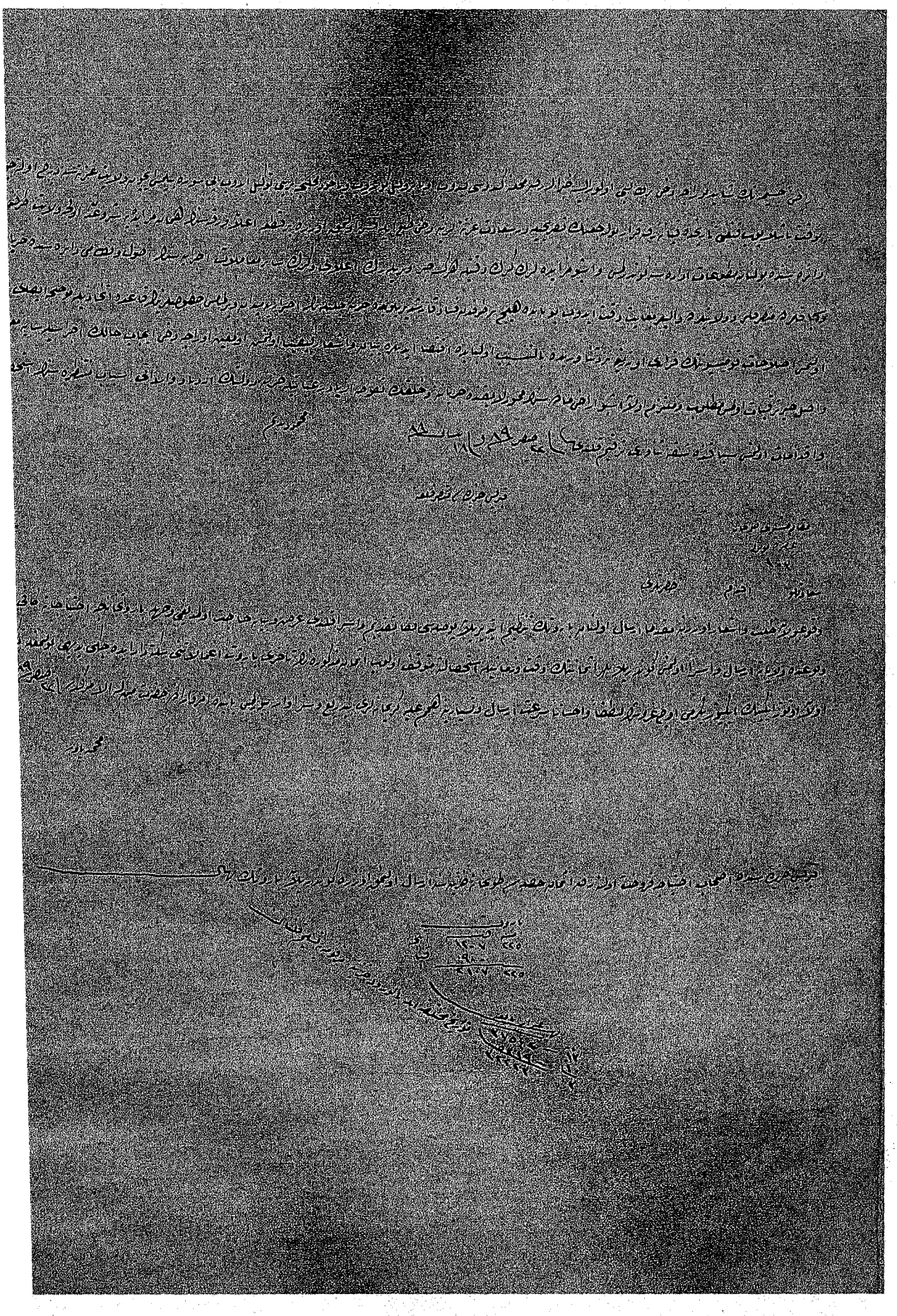

56a

59 a

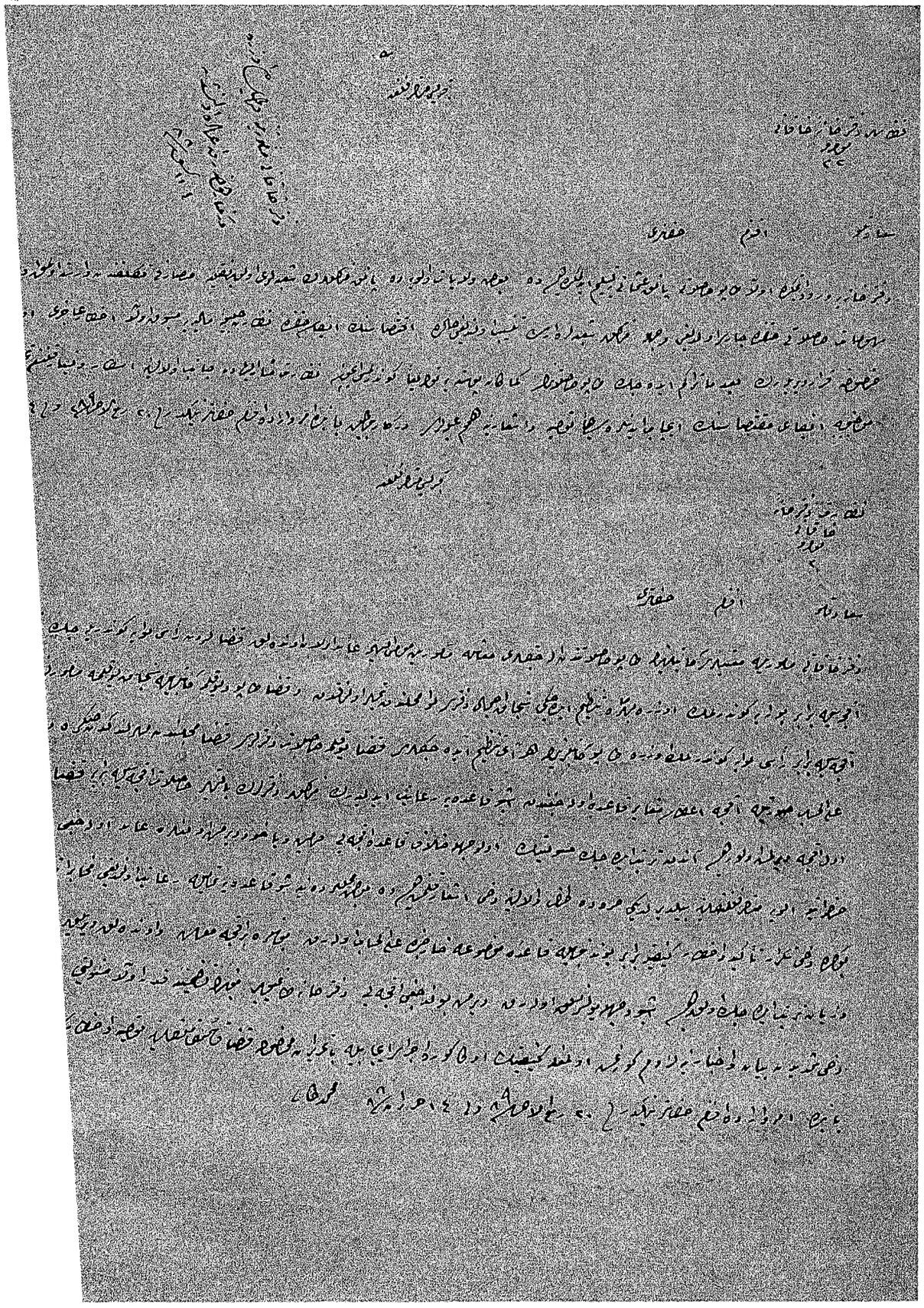

[illegible]

