NEAR EAST UNIVERSITY
1988 - LEFK

Near East University
Yakın Doğu Üniversitesi, Lefkoşa KKTC

KKTC
YAKIN DOGU ÜNİVERSİTESİ
EĞİTİM BİLİMLERİ ENSTİTÜSÜ
HALK BİLİMLERİ EGİTİMİ ANA BİLİM DALI

GİRNE BÖLGESİ
(Akdeniz, Arapköy, Dağyolu, Tepebaşı)

HALK KÜLTÜRÜ

YÜKSEK LİSANS TEZİ

HAZIRLAYAN
FAHRİASVAROGLU

TEZ DANIŞMANI
Prof. Dr. HABİB DERZİNEVESİ

Lefkoşa - 2007

EĞİTİM BİLİMLERİ ENSTİTÜSÜ MÜDÜRLÜGÜ'NE

Fahri Asvaroğlu'na ait "Halk Dili ve Edebiyatı" adlı çalışma, jürimiz tarafından Halk Bilimi Eğitimi Ana Bilim Dalına yüksek lisans tezi olarak kabul edilmiştir.

Başkan: Prof. Dr. Orhan Çiftçi: .....

(Üye): Prof. Dr. Habib Derzinevesi: .....

(Üye): Yrd. Doç. Dr. Ömer Yaraşır: .....

ONAY

Yukarıdaki imzaların, adı geçen öğretim elemanlarına ait olduklarını onaylarım.

..... ./...../2007

Doç. Dr. CemBirol
Enstitü Müdürlüğü

İÇİNDEKİLER

ÖNSÖZ..... 6

GİRİŞ..... 7

KADENİZ KÖYÜ..... 8

PEMBE HASAN SADRAZAM'IN HAYATI.....9

Adlar, Lakaplar..... 10

Dualar, Beddualar..... 11

Yeminler..... 11

Selamlar..... 12

Çağırmalar, Hitaplar..... 13

Sanat Sözleri..... 13

Okşamalıklar.....13

Övme, Yermeler..... 14

Nasihatler..... 14

Atasözleri ve deyimler..... .15

Bilmeceler..... .16

Maniler.....17

Bayamlar, Törenler, Kutlamalar.....18

Dayanışma, Yardımlaşma ve Eğitim Kurumları.....21

Doğum..... 22

Sünnet..... 25

Evlenme..... 26

Ölüm..... 32

Halk Hekimliği 37

Halk Veterinerliği 38

Halk Meteorolojisi 40

Halk Takvimi 41

Halk Hukuku 42

Halk Botaniği 44

Halk Zoolojisi 45

Halk Ekonomisi 46
Halk Sanatları ve Zanaatları 49
İnanışlar 52

ARAPKÖY 61
NİYAZİ AVCISOY'UN HAYATI.....62
Adlar, Lakaplar 63
Dualar, Beddualar 64
Yeminler 64
Selamlar 64
Çağırmalar, Hitaplar 65
Satıcı Sözleri. 66
Okşamalıklar 67
Övme ve Yermeler 67
Nasihatler..... 68
Argo Sözler 68
Atasözleri ve Deyimler 69
Bilmeceler 69
Masallar 70
Efsaneler 71
Fı~,\f!X•.....72
Maniler 73
Halk Oyunları 74
Bayramlar, Törenler, Kutlamalar c.c., ..•..... 77
Dayanışma, Yardımlaşma ve Eğitir» Kurumları 80
Doğum 81
Sünnet 83
Evlenme 85
Ölüm 91
Halk Hekimliği 95
Halk Veterinerliği 97
Halk Meteorolojisi 99

Halk Takvimi 100
Halk Hukuku 102
Halk Zoolojisi 103
Halk Sanatları ve Zanaatları 104
İnanışlar 106

DAĞYOLU (FOTA) 115
ÜLVİYE YEŞİLCİOVA'NIN HAYATI. 116
Adlar, lakaplar 117
Dualar, Beddualar 118
Yeminler 118
SelamJar 119
Çağırmalar, Hitaplar. 120
Satıcı./Sözleri 121
Okşamalıklar 121
Övme ve Yermeler 121
Nasihatler 122
Argo Sözler 123
Atasözl~r.i":ye ~·eyimler 123
Bilmeceler 124
Masallar 124
Efsaneler 125
Fıkralar 126
ManHer 126
Halk Oyunları 128
Halk Tiyatrosu 130
Bayramlar, Törenler, Kutlamalar 131
Doğum 133
Sünnet 136
Evlenme 138
Ölüm 144
Halk Hekimliği 148

Halk "Veterinerliği. 149
Halk Meteorolojis 151
Halk Takvimi. 152
Halk Hukuku 153
Halk Botaniği. 153
Ha.ll,(Zoolojisi. 155
Halk Sanatları ve Zanaatları. 156
İnanışlar 158

TEPEBAŞI. 169
AHMET AKBIYIKLI'NIN HA YATI. 170
Adlar, Lakaplar 171
Dualar; Beddualar 172
Yeminler 173
SeIamlar 173
Çağırmalar, Hitaplar 174
Sa.tıcı Sözleri 175
Okşamalıklar 175
Övme ve ¥ermeler 176
Nasihatler 176
Argo Sözler 177
A.tasözleri ve Deyimler 178
Ölçülü Sözler 178
Bilmeceler 179
;i'"anıltmacalar, Şaşırtmacalar 180
Yakıştırmalar 180
Masallar 180
Efsaneler 181
Halk Hikayeleri 181
Fıkralar. 182
Menileı 182

Halk Oyunları. 184
Halk Tiyatrosu 184
Oyun, Eğlence, Spor 185
Bayramlar, Törenler, Kutlamalar 188
Dayanışına, Yardımlaşma 192
Doğum 194
Sünnet. 197
Evlenme 199
Ölümle 205
Halk Hekimliği. 209
Halk Veterinerliği. 211
Halk Meteorolojisi 212
Halk Takvimi. 213
HalkHukuku 214
Halk Botaniği. 215
Halk Zoolojisi. 216
Halk Ekonomisi. 217
Halk Sanatları ve Zanaatları. 220
İnanışlar 222
Sonuç. 232
Sözlük 234
Ek (Fotoğraflar). 238

ÖNSÖZ

Jezimin konusu Tepebaşı, Akdeniz, Dağyolu ve Arapköy'deki gelenek, görenek, örf, adet, sözel ve görsel değerilerdir. Görsel ve sözel değerler sözü ile anlatılmak istenen araştırma yapılan köylerdeki tüm yaşam tarzları ve adetleri, gelımekleri, yaşadıkları yerler, edebi eserler ve tarihi binalardır.

Köylerle ilgili bilgileri, kişilerin ağzıuıdan nasıl almışsam o şekilde aktarmaya çalıştım. Amacım halkın ne kadar samimi, saf olduğunu ve ağız özelliklerini gösterebilmektir.

Kıbrıs küçük bir yer olduğu için adadaj<l yaşam şekli birbirine benzemektedir. Güneyden göçmen olan köylerde Runıca'yı bilenlerin sayısının daha fazla old.µğunu gözlemledim.

Tez çalışmama başlayıp araştırmaya 1:;c;tşJayıuıçç;t l,ll köyler hakkında pek çok şey öğrendim. Bazen hayret etsem bile, hayatın gerçekleri olmaları merakımı daha da artırdı.

Türkiye'de söylenen atasözlerinin bizde bazen birkaç harfi, bazen de birkaç kelin1esini değiştirilip söylendiğini öğrendim. Bu da Kıbrıs Türkü'nün bir kez dal)~ Anadolu'gWl geldiğini göstermektedir. Gelen halkın coğrafi nedenlerin etkişiyfe kültürel değerlerinin değiştiğini görmekteyiz. Orneğin Kıbrıs ağzında 'Üzüm üzüme baka baka gararır', İstanbul ağzında ise 'Üzüm üzüme baka baka kararır' atasözlerinde k<g değişikliği olduğu görülmektedir.

Çalışmamızda halk dili ve edebiyatıyla ilgili pek çok şey bulacağınıza inanıyorum. İki yıla yakın bir süre tez danışmanımla birlikte ciddi bir araştırma yaptık. Araştırmalarımız sırasında yaşlılar bizimle bir saatten fazla konuşamadı. Bazen canları sıkıldı, bazen yoruldular. Onların konuşmak istememesi beni bez<lirse de hocamın sayesinde yılmadım ve araştırmama dört elle sarıldım.

Bu konuyu yapmamdaki amaç köylerin biz insanlar gibi kimliğini hazırlamaktı.

Tezimi okumaya başlayınca bu köyleri daha da çok merak edip, gidip görmek iste,yeceğinizden eminim. İyi okumalar.

GİRİŞ

Çalışmanın İçeriği

Bu çalışmaya başlarken bölgedeki halkın dilinin, hayatının nasıl olduğunu bildiğimi sanıyordum. Araştırdıkça bildiklerimin yüzeysel olduğunu. anladım. Sorularımın cevaplarım aldıkça bir.şey bilrı.ı~cliğimi gördüm.

Çalışmamda elimden geldiği kadar}ı}:ılk:ıı}.dilini,edebiyatını, yaşam şeklini, gelenek ve göreneklerini ortaya.çıkarnıayaı.ığraştını. Köyleri daha iyitanımak için çalışmamda onlarla ilgili.fotoğraflara da y~:t"}'~r<.liıll. Köylerdeki mimari yapıların, tarihi eserlerin fotoğraflarını çekerken zorlUKla,rta karşılaştım. Ama çalışmam yavaş yavaş ortaya çıkınca hepsini de unuttuğı.ınıı.ı ~pyleyebilirini. Bu fotoğrafları görünce merağınız daha da artacaktır. Bundan enıininı.

Araştırmamı yaparken biraz Rumca da öğrendim.

Kültürel değerlermizi belgelerle kalıcılaştırıp gelecek nesillere aktarmak için elllll.den geleni yaptığıma inanmaktayım.

Çalışmam boyunca emeklerini esirgemeyen Yakın Doğu Üniversitesi Öğretim Üy.~si Prof. Dr. Habib Derzinevesi'ne çok teşekkür ederim.

Yııda.mlarfridan dolayı Sertuğ Serengil'e ve Ayşe Alptürk'e teşekkür ederim.

Okumaya başlayınca halkın dilini aynen yansıtmaya çalıştığımı göreceksiniz. Yazılanları okurken kendinizi o köylerde yaşayan biri gibi hissedeceğinizi düşünüyorum. Bu köyleri ve tarihi yerlerini görmemişseniz mutlaka görün.

Fahri ASVAROGLU

AKDENİZ KÖYÜ (AYRİNİ)

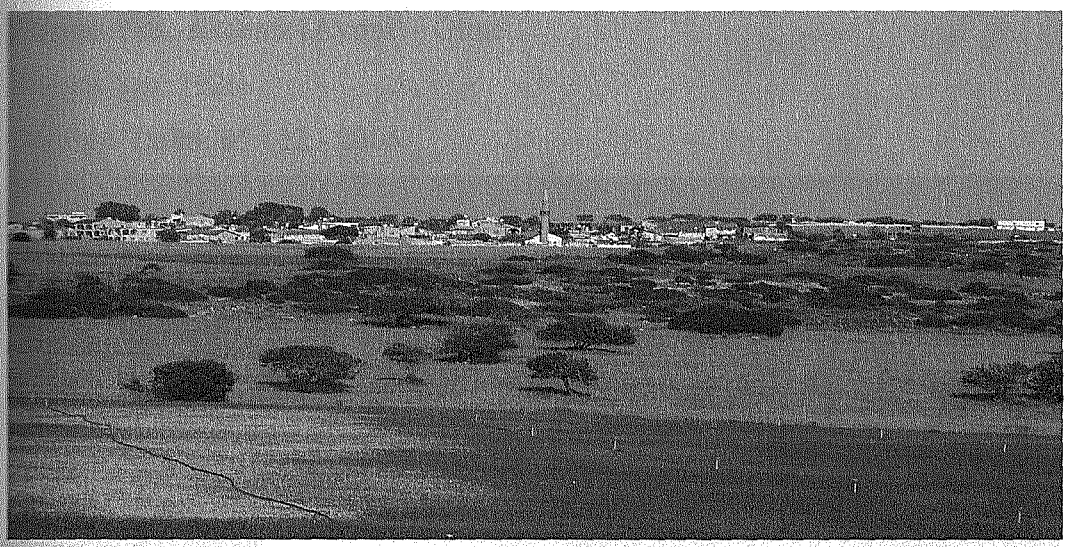

Nüfus: 521 (2006 Nüfus sayımı -Girne Seçim Merkezi)

Girne'ye otuz kilometre uzaklıkta olan Akdeniz Köyü'nün eski adı Ayrini'dir. Akdeniz adını kıyısı olduğu denizin adından almaktadır. Doğusunda Sadrazam Köy, batısında Kalkanlı, güneyinde Tepebaşı ve kuzey sınırında ise deniz bulunmaktadır. Deniz kenarında ormanlık bir alanda olan Akdeniz Köyü çok güzeldir. Temiz havası, kırmızı toprağı, yüzyıllık çamları ile insanın başını döndürmektedir, Bujadaki halk hiç göçmen olmadı ve köyün tamamı Türkler' den oluşmaktadır. 1963'ten önce köyde Rumlar da yaşamaktaydı. Eskiden köy halkının çoğu tarımla uğraşmaktaydı. Akdeniz Köyü dendiğinde herkesin akılına suyun altına koyarkenden çatlayan kan kırmızı karpuzlar gelmektedir. Fakat şimdilerde su azlığı, üreticinin masrafının çok oluşu halkı tarımdan vazgeçme noktasına getirmiştir. Köydeki çocuklar ilköğretimlerini Tepebaşı İlkokulu'nda, ortaöğretimlerini Güzelyurt'taki Şehit Turgut Ortaokulu'nda ve Kurtuluş Lisesi'nde sürdürmektedir.

PEMBE HASAN SADRAZAM

Doğum Yeri: Akdeniz (Ayrini) - Gime

Doğum Yılı: 1926-

Derleme Tarihi: 05 - 12 - 2006



Pembe Hasan Sadrazam, seksen yaşında, orta boylu, başı bağlı sevimli bir teyzedir. Konuşunca ağzından bal damlayan Pembe Teyze'yi dinlemekten hiç usanmazsınız. Temizliğe çok önem verdiği için sürekli hasta oluypr. Ç,p!lliikherVgün ev temizliği, çiçek bakımı, bahçe temizliği derken soğuk alıp hastalanıyor. Her gün bir avuç hap içmesine rağmen yaptığı işleri biraz olsun azaltmıyor. İki erkek, bir kızı vardır. Oğluları üniversite okuduğu için çok mutludur. Eşiyle birlikte yaşayan Pembe Teyze eşine çok düşkündür. Kendi dönemlerinde evliliklerin görücülük usulüyle olduğunu ancak onların anlaşarak evlendiğini de bize söylüyor.

1-) Adlar, lâkaplar:

1-1) Yeni doğan bebeklere hangi adlar veriliyor?

Ata adı gollardı. Yengi isim gomazlardı. Hasan, Ayşe, Fatma gibi isimler gollardı.

1-2) Ad bebeğe verilirken ne gibi törenler, uygulamalar yapılıyor?

Çocuk doğdukdan sonra Hoca Efendi gelir çocuğun adı verilmeden önce üç defa gulağına ezan okurdu.

1-3) Yörede yaşayan kişilere ne gibi lâkablarverifiyor? Sebepleri?

Ahmet Battişori: Dedelerine zamanında öyle .dellerdi. Evlatlarına ve torunlarına bu lâkab miras olarag galdı.

Hasan Durulli: Durulli tepe demektir. Oturdugları ev tepede olduğu. için adamın lâkabı durulli oldu.

İbrahim Boza: Adam gupguru bir deri bir kemiğ idi. Ama bir oturmada bir goyunu yereli. Onun için ona Boza dellerdi.

Garabiber: Adam çok esmer olduğu için ona garabiber dellerdi.

1-4) Hayvanlara ne gibi adlar veriliyor? Sebepleri?

Çok sevdigleri insanların adlarını hayvanlara gollardı. Gomuşumuz gızının adını ine~ine goduydu. İneğe Cemile diye çağırırdı.

1-5) Köy, dağ, ova gibi yerlere verilen adlar nelerdir? Sebepleri?

Köyümüz denizin yanında olduğu için yetmiş dörtten sonra köye gelen asgerler tarafınan Akdeniz ismi gondu.

Goççino Prommo: Gırmızı toprak ve tepelik bir bölge olduğu için o bölgeye bu ismi godular.

Gattiveri: Dağlığdı da öyle dediler;

Filliça: O bölge çok sulugdu. Onun-için bu-ismi goydular.

Boyalar: Bu bölge bostan yeriydi ve gıbgırmızı garpuzlar olurdu. Onun için boyalar dediler.

Yallura: Bizde mavi gözlü insanlara Yallura delerdi.

2-6) İşyerlerine nasıl adlar verilmektedir?

Ali Dayı'nın Gavesi: Gavenin sahibinin adı Ali olduğu için ismini öyle godular.

Darro'nun Gavesi: Gave sahibinin soyadı Darro olduğu için öyle isim godular.

3-) Dualar, Beddualar:

3-1) Halk iyi dileklerini belirtirken hangi sözleri kullanıyor?

Allah'ım hayırlı şanslar, hayırlı talihler versin derdik.

Allah sizi en eyi yere nasip edsin.

3-2) Dualar, dilekler hangi olaylardan sonra söylenir?

Biri dersa evlep.emectig ben da derdim gene " Eyi şanslar Allah eyi talih versin sana" derdim.

3-3) Beddua olarak hangi sözler kullanılıyor?

Allah gendine bir hastalıg versin da gurtulmasın illahim.

3-4) Hangi olaylardan sonra beddua ediliyor?

Bana fenalık edenlere, canımı yakanlara bedua ederdim.

3-) Yeminler:

3-1) Hangi olaylardan sonra ne gibi yeminler edilmektedir?

Biri benim canımı sıkarsa ve canım yanar yemin ederdim ki ona bir daha gonuşmayacam. "Vallahi billahi ben ona bir daha gonuşmam".

3-2) En kuvvetli ve zayıf yeminler hangileridir?

Yemin yemindir, yeminin zayıfı guvetlisi olmaz. Biz böyle gördük, böyle biliriz.

3-3) Yemin edilen söz tutlmazsa ne yapılır?

Yemini edersan da dutman. Ya üç gün oruç dutacan, ya başından para çevirip atacan, ya da üç fakiri yedirecen.

4-) Selamlar:

4-1) Selam sözleri nelerdir?

Selam aleyküm. Hayırlı günler.

4-2) Bu selamlar ne zaman ve kimlere söylenir?

Bu selamlar sabahıla akşam arasında yolda garşılaşdığımız gişilere söylenir?

4-3) Kadınlar kendi aralarında ve erkeklerle nasıl selamlaşırlar?

Gadınlarla yoJdaı;oile garşılaşsak selamlaşır, hatta durur iki lakırdı da ederik. Ama erkeklerinan eğer tanıdık ya da ayleden biriysa elimizi galdırarag selam verirdig. Gonuşmamaya diggad ederig, ayıp dutallardı.

4-4) Erkekler kendi aralarında ve kadınlarla nasıl selamlaşırlar?

Erkekler gendi aralarında Iâkablarmı söyleyereg da selamlaşıllardı. "Selam Goççino" gibi. Gadınlarla ise ellerini galdırarag selamlaşıllardı.

4-5) Selamın mesleklere göre çeşitleri nelerdir?

Genelde adamın yaptığı işin adı söylenereg selamlanırdı. Ya da adam işinde usta ise usta diye selamlanırdı. Selam dülger, selam çoban, selam usta gibi.

5-) Çağırmalar, Hitaplar:

5-1) İnsl:llllar hangi söz ve hareketlerle çağrılıyorlar?

Genelde isimleriyle çağrıllardı. Ama lâkabıyla çağrılanlar da vardı. Çağıracağı insan yiğeniysa " Bak be yeğen da sana bi şey söyleycem" derdiler.

5-2) Hayvanlar hangi söz ve hareketlerle çağrılıyor?

Ovada davar beklerken, davarı toplamak istersek "piu" diye bağırırdık ve davar anında toplanırdı.

Davarın yanında giden köpek vardı. Ona hade "Gara oğlan dön" derdik hemen davarı döndürürdü.

5-3) Akrabalar arasında hitap sözleri nasıldır?

Nasılsın dünür, buyur dünür, nasılsın yiğenim derdigs Gocamıza ve ayledeki yakın erkeklere da 'efendi' derdig.

6-) Satıcı Sözleri:

6-1) Pazaryeri satıcıları mallarını satabilmek için hangi sözleri söylerler?

"Buyurun harnıp yarım şilin gel " dellerdi.

6-2) Dükkânlara hangi sözler asılmaktadır?

"Allah gözden, nazardan saklasın" , "Allah ziyade etsin", "Bereket versin".

7-) Okşamalıklar:

7-1) İnsanlar çocuk severken hangi sözleri kullanırlar?

Canım benim, gülüm benim, Allah'ım bağışlasın bana oğlumu.

7-2) İnsanlar hayvanları severken hangi sözleri kullanırlar?

Aynı çocuk gibi severdig. Hele yeni doğduğunda siyah bir guzucuk olursa "Aman arabcığım" ya da sarı bir guzucug doğarsa "Sarı gızım be da ne güzelcikdir" derdig.

8-) Övme ve Yermeler:

8-1) İnsanlar birbirini hangi sözlerle övmekte ve yermektedir?

Bir gızı bir erkeğe isteyceysalar da soruşturullar. " Uuu aman çok eyidir da eyilerin eyisidir, tamamdır gıccağız" derdim.

Bir gızı biri keseceysa da kötüleyceğdi " Aınrnarırsakın bu gızı alma da ayarsızdıllar bunlar" dellerdi. Ama hep yalan söylellerdi. Çünkü o gızın evlenmesini isdemezlerdi.

8-2) İnsanlar hayvanları hangi sözlerle övmekte ve yermektedir?

Ben hayvanımı satacağımda çok metederdim, eyi fiyata gitsin diye. "Benim bu hayvanpığazıpı çok sütlüdür. Al bu hayvanı pişman olmaycan, üstünden da bana dua edecen" derdim.

Biz gendimiz hayvan satın alacak olursag da fiyatı düşürmek için hayvanı kötülerdig. "Aman bunun derisi ne, gerisi ne, bundan ne olacak, hayırın bi şeye benzemez zaten düşo fiyatı biraz da anlaşalım"derdim.

9-) Nasihatler:

9-1) Nasihat amacıyla büyüklerce hangi sözler söylenmektedir?

Hayurduam seninla olsun dayima akıllı ol gızım, oğlancıkları gördüğünde başınızı yere sokun da hakınızda biri fena bi şey demesin.

9-2) Nasihat kimlere verilmektedir?

Herkese verilir. Çocuklarınıza da, tanıdıklarınıza da yabancılara da herkese gördüğümüzde nasihat ederig. Ben oğullarıma "Annem Türk gızı alın da isdersa fellah olsun" derdim. Allah'a şükür dinlediler beni da birer dane Türk gızı aldılar.

9-3) Nasihatı tutma veya tutmama durumlarında neler yapılmaktadır?

Nasihat dutulursa "Aferin evladım, gördün demek doğrusu buyudu. Böyüklerini daima dinlersan doğru yolu bulun" dellerdi. Eğer verilen nasihatlar boşa gidersa da o bildiği havayı çalar. O zaman "Gitsin ne hali varsa görsün" delllerdi.

9-4) Kimlerin nasihatı etkili olmaktadır?

Yaşlıların, büyüklerin sözleri "~dinlenirdi. Onların yaşadıklarından ders alıllar. Onların anlatıklarından ve söyleditlerinden nasihat alıllardı.

---,

10-) Atasözleri ve Deyimler:

10-1) Yör~cl-~J~ulfanflan atasözleri nelerdir?

Sakla samanı gelir zamanı.

Ak akçe gara gün içindir.

Eşeğe kırmadan ayaklarını sallama.

Dereyi görmeden paçaları çekme.

10-2) Kimlerden nasıl öğrenilmektedir?

Nene, dedelerimizden öğrendig.

11-) Bilmeceler:

11-1) Ne zaman, nerede, kimler tarafından sorulup cevaplandırılırdı?

Esgiden bizim eğlencemiz bilmecelerdi. Geceleri nenelerimiz, yaşlı golu gomşu ve çocuklar vakıt geçirmek için her gece birinin evinde toplanırdıg. Burada yaşlılar bilmece sorar orda olanlarda bulmaya çalışırdı. Kim cevabı bulursa onu alkışlardılar. Erkekler da gavede ya da köy meydanında toplanırdı. Bu toplanmaIarda onlarda birbirlerine sorarlar cevaplallardı.

11-2) H~gi bilmeceler sorulmaktadır?

Yer altında gelin gezer? Su.
Mavi atlas,
Arşın yetmez,
İyne badmaz,
Terzi biçmez? Gökyüzü.

Fini fini fincan,
İçi dolu mercan? Nar.

Duvar ardı bileği,
Tağ tağ eder yüreği? Fırsız.

11-3) Bilmeceyi doğru cevaplandıranlara mükafat, yanlış cevaplandıranlara ceza veriliyor mu?

Gendi aramızda vardı. Bilmeceyi doğru cevaplandıranlara evde az bulunan, her zaman bulunmayan yemiş, gollifa, helva gibi şeyler verillerdi. Bilmeceleri bilemeyenler ise ceza olarag büyüklerin isdediklerini hep onlar yapardı. Su isdersatar su getirir, çay isdersalar çay yapar, gave yapar ağırlardı. Bizim da cezamız buyudu. Bunlar yapmamak için özellikle gençler bilmeceleri bilmek için büyük çaba harcardı.

11-4) Bilmece sorma eğlence olarak mı kabul edilmektedir?
Eya zaten doğru dürüs eğlencemiz yoğudu. Bilmece bizim en eyi eğlencemizdi.

12-) Maniler:

12-1) Maniler ne zaman, nerede, kimler tarafından, hangi amaçlarla söylenmektedir?
Mani bilen herkes söylerdi. Ben yalınız galdığımda da sevdalandığım zamanlar söylerdim.

12-2) Türkü şeklinde mi söylenir, şiir okur gibi mi okunuyor?
Şiir gibi söylerdig.

12-3) Y{}rede söylenen maniler hangileridir?
Ayrini yolu tezerek
Mehmet'im gelir gezereg
Gel Mehmet'im sarılalım
Annen baban çatlasın.

Basdım çıgdım fırınına
Bagdım Yorgoz'un yoluna
Bagdım Mehmed'im gelirsa
Çifde gurban yoluna.

Demirleri uladım
Denizlerr aşdım
Senin elinden dudup
Yanıma gqşdurddum..

12-4) Maniler kimlerden, nasıl öğreniliyor? Anında mani söyleyenler var mı?
Esgiden herkes söylerdi ama esas biz yaşlılardan öğrenirdig. Nenelermiz, deyzelermizden öğrenirdig. Uyduranlar vardı. İçimizden geldiğinde biz da uydururdug.

13-) Bayramlar, Törenler, Kutlamalarla İlgili Sorular:

13-1) Dini bayramlar hangileridir?
Ramazan Bayramı ve Gurban Bayramı dini bayramlarmızdır.

13-2) Bu bayramların hangi sebeplerle.yapıldığınaiıGll.11ın1a.ktad.ır?
Dinimiz öyle buyurmaktadır onun için yaparıg.

13-3) Diniibayramlar öncesi ne gibi hazırlıklar yapılmaktadır?
Bayramdan önce kökten ev temizliği yapılır, misafirlere ağırlanacak ekmeg gadayıfı, kafes, simid dadlısı gibi şeyller hazırlardıg. Yakın aylemize ise yemeg yapar yedi.yirdit Çocuklara verilecek yemişler önceden hazırlanırdı. Yakın aylenin çocuklarına para veririg. Onları önceden kimlere vereceğmizi hesaplar ona göre para ayırırdıg.

13-4) Bayram namazıyla ilgili gelenekler, inanışlar nelerdir?
Bütün köylü bayram namazına giderdi .. Sabah erkenden herkes gakar erkekler abdesdini alarag doğru camiye goşardı. Camiden sonra mezarlığa gidilir orada yatan aylenin ölülerine dua okunur. Mezarlıgdan çıkarkan orada tüm ölülere bir dua okunur sonra mezarlıkdan çıkılır. Bundan sonra da bayramlaşmalar başlar.

13-5) Bayramlaşma nasıl yapılmaktadır?
Bizden büyük olanların ellerini. öper gutlarıg. Bizden küçükler da bizim elimizi öpereg bayramımızı **kutlallar.**

13-6) B~yramlaşmada neler ikram edilmekte, neler verilmektedir?

Elimizi öpmeye gelen çocuklara bayaram yemişi veririg. Misafırlermize yapdığımız dadlılardan veririg. Bayramda ekmeg gadayıfı, simit dadlısı, börek, çörek, c¢viz macunu, turşu macunu gibi şeyler ağırlarıg.

13-7) Kurban nasıl kesilir?

Camiden çıkarkandan gurbanı keserdig. Yere yatırarag üç defa duasını okurdug, sonra keserdig. "Allahu ekber, Allahu ekber la ilaheillalahu ekber Allah'u ekber ve lillahi ilham" bunu üç defa tekrarlayarag gurbanı keserdig.

13-8) Kimler kurban kesebilir?

Bu iş in.anç işidir. İnsanın gurban kesebilmesi için önce inanması lazım. Sonra hali vagdi yerinde olması lazım. Yani varlıklı.olan ve inanan.herkes kesebilir.

13-9) Kurban eti nasıl dağıtılır?

En az yedi eve verileceg şekilde gurban etini dağıdırıg. Biz gurbanı parçaladıgdan sonra ben lengerin içine gurban etlerini goyarag ihtiyacı olan fakir fukaraya dağıdırım.

13-10) Mezarlık ziyareti nasıl yapılır?

Benim efendi bayram namazından çıkarkandan gelir beni alır ve heman mezarlığa giderik.

13-11) Uzakta bulunan dost ve akrabalarla nasıl bayramlaşılır?

Esgiden haberleşme çok zordu. Ya on beş gün önceden megdup yazardıg ya da önceden oralı birini görürsag selam yollar onun aracılığıyla bayramalarını gudladığımız söylerdig.

13-12) Milli bayramlar hangileridir?

20 Temmuz, 23 Nisan, 19 Mayıs, 15 Kasım.

13-13) Milli bayramlarda halkın kutlaması nasıl olmaktadır?

Okullarda kutlamalar olur ve bütün köy halkı da bu kutlamalara katılır, orada kutlama yapar.

13-14) Kandil kaç adettir? Adları nelerdir?

İki adettir. Regaib ve Miraç Gandili, Mevlit Gandili.

13-15) landil gecelerinde uygulanan gelenekler nelerdir?

Dua edeller.

13-16) Mübarek (kutsal) aylar hangileridir? Bu aylarda neler yapılır, neler yapılmaz?

Recep, Ramazan, Şaban: Üç aylarda pazartesiye.perşerrıbe<gunlerioruç dutallar.

13-17) Ramazan ayıyla ilgili gelenekler nelerdir?

Oruç du.tulur. İftar vagdi gelincaya gadar yemekler hazırlanır. Vakid gelinca sofraya oturulur. Dutduğumuz orucun gabul edilmesi için dua ederig. Orucu açarıg. Bu ay fakir fukaraya yardım etmeye diggad ederig. Her Ramazan ben köydekı fakir fukaraya her gece yemeg götürürüm.

13-18) Ramazanda nelerin yapılması uygun bulunmaz?

Bu ayda kötü sayılacak hiç bir şeyin yapılması uygun değildir. Bu ay eylik ve yardım ayıdır. Biz böyle bilirig.

13-19) Ramazana özgü yiyecek ve içecekler nelerdir?

Orucu genelde ya zeytinila ya furmayla açarıg sebabdır deller. Çorba olarag tarana, mercimeg çorbalarını yaparıg. Yemeg olarag ise her türlü yemeg yaparıg. Badadez fırında, molohiya, kolokas, .dolma, bamya, fasulya gibi yemekler yapılır. İçeceg olarag meyva suyu içerig.

13-20) Askere giden gençler nasıl uğurlanmaktadır?

Güle güle d[illegible] yollardıg. Oğlancığın anası ve aylesi da hem asgere gideceği için sevinir hem ondan ayrılacagları için uzun uzun ağlallardı.

13-21) Asker[illegible] dönenleri nasıl karşılarlardı?

"Hoş geldin" deller. Aylesi ona çifte çifte yemeg yapardı.

13-22) Bir m[illegible] girmeyle ilgili törenler nasıl yapılmaktadır?

Bütün ayle önceden anlaşarag birer çeşit yemeg yapallar. Bir yere toplanarag yeller içeller muhabet ederlerdi. Bizde kutlama böyle olurdu.

14-) Dayanışına, Yardımlaşma ve Eğitim Kurumlarıyla İlgili Sorular:

14-1) İmece nasıl ve niçin yapılır?

Esgiden para yoğdu. Herkes emeğiyla ötekine yardım ederdi. Beraber beton dökellerdi, ev örellerdi. Samanı bile bütün mahalle toplanır da içeri gordu.

14-2) İmecede neler yenilmektedir?

Badadez, pakla, böğrülce, el magarınası, mantı.

14-3) İmecede eğlence yapılıyorsa nasıl eğlenilmektedir?

İş bitinca gendi gendilerine çalar oynallardı.

14-4) Zekât kimlere, nasıl verilmektedir?

Zekat fakirlere, babası ölü olanlara verilirdi.

14-5) Adakları kimlere nasıl vermektedirler?

Adakları fakir fukaraya, yetimlere, öksüzlere veririg. Adak olarag genelde biz koç keserig ve bunun etini dağıdırıg. Bir da para atlarsak para veririg.

14-6) Çeşme, köprü, cami, okul yapımı gibi hayır işleri kimler tarafından, hangi amaçlarla yapılmaktadır?
Oğullarım köyün okuluna üç sınıf yaptırdılar. Okulda eksiglig vardı. Onlara da çocuklar daha rahat ders yapsın diye yapdırdılar. Biz da köyün camisine avize verdig.

14-7) Komşuluk hakkı nedir?
Ölüm döşeğinde bile gomşunun galbini gırmayacan. Ne verirsan gomşuna helal edecen.

14-8) Misafirlikle ilgili gelenekler nelerdir?
Eve gelen misafir daima ağırlanır. Ona evimizdesne varsa ağırlamaya çalışırıg. Onlara dadlı gorug, macun ağırlarıg. Uzagdan gelen bir mis.afırsa onu yemeğe da buyur eder yediririg.

15-) Doğumla İlgili Sorular:

15-1) Çocuk sahibi olmak istemeyenler ne gibi uygulamalara baş vurmaktadır?
Tülümbe çiçeğini gaynadırdı ve suyunu içinca ganı açılırdı. Çocuğu düşürürdü.

15-2) Çocuğu olmasını istediği halde çocuk sahibi olamayanlar ne gibi uygulamalara baş vurmaktadır?
Bi şey bilmezlerdi, galıllardı çocuksuz. Gocagarı ilacı gollardı. Ebeler mezdekili yağ gollardı gadına alddan bazısı ölürdü.

15-3) Çocuğun cinsiyetini tayin için neler yapılmaktadır?
Yüzü çirk}nleşirsa gızdır dellerdi çünkü anasının güzelliğini alır dellerdi.

15-4) Doğacak çocuğun-erkek olması niçin istenir?
Ayle soyu devam etsin diye isterdi.

15-5) Doğumdan önce ne gibi hazırlıklar yapılır?

Esgi entariyi parçalar bez yapardıg. Mersini döverdig pudra, yapardıg. Çocuğun vücuduna, biçilen yerlerine goyardıg.

15-6) Doğumu kimler yaptırmaktadır?

Ebeler doğurdurdu.

15-7) Doğum sırasında hangi araç ve gereçler kullanılmaktadır?

Bir gap içine yağ, sıcak su, esgi çarşaf, maşappa, pataniya.

15-8) Göbek kordonunun kesilmesiyle ilgili gelenekler nelerdir?

Ebe dua okudugdan sonra çocuğun göbeğiJJ.i/1<:t:ıs~rcli.

15-9) Doğumdan sonra çocuğun yıkanmasıyla ilgili gelenekler nelerdir?

Ilk gün çocuğakokmasın diye yağ hem duz gollardı. Üçüncü gün da yıkallardı.

15-10) Çocuk ilk defa kimin gucağına verilir?

Doğarkandan çocuğu anne gucağına verillerdi.

15-11) Çocukları yaşamayan aileler çocuklarının yaşaması için hangi uygulamalarilbaşvurur?

Dua okudulardn ama gene da Allah'ın işiydi. Yaşaycaysa yaşardı.

15-12) Lohusanın sütünün bol olması için ne yapılır?

Sıvan, bulgur pilavı yedirirdig.

15-13) Doğan çocuklar için kurban kesilir mi? Mevlit okutulur mu?

Bazı zenginler gurban keserdi. Mevlidi da isteyenler çocuğun doğduğu gece okudurdu.

15-14) Çocuğa ne zaman ad verilmektedir? Kimler ad vermektedir?

Üçüncü gün gollardı Aylemiz ya da çocuğun anne babası gordu.

15-15) Çocuk görmeye ne zaman, kimler gelir?
Lohusa on beşinci gün gakacağında bütün ayle gelirdi ve ebe anneyi yıkayınca mevlidler başlardı.

15-16) Lohusayla ilgili gelenekler nelerdir?
On beşinci gün ebe lohusaya gezdirirdi ve her odaya rengli boyayla üç nogda gullardı. Sonra lohusa çarpılmamak için tuvalete bir çivi atardı.

15-17) Çocuk görmeyle ilgili gelenekler nelerdir?
Adetli gadınlar lohusa ve çocuk görmeye gidmez.

15-18) Çocuk ve anne ilk defa ne zaman sokağa.çıkabilir?
Kırklanınca dışarı çıkallardı.

15-19) İlk sok.~ğa çıkışta kimin evine giderdi?
Aylesine giderdi.

15-20) Al basmasına karşı lohusa ve çocuk için ne gibi tedbirler alınır?
Çocuk sarılığ ha,staş,ı olmasın diye beşiğinin başına sarı gırmızı yemeni asallardı.

15-21) Kırklama ne zaman, nasıl yapılır?
Kırkıncı gün ebe kırk dane çakıl daşına, kırk yasin okurdu. Okudukdan sonra daşları suya atardı. Bu suyla gadını ve çocuğu yıkardı. Artık nere isdersa gidebilirdi.

15-22) Bir yıla kadar çocuğun beslenmesi nasıl yapılır?
Sütümüzden başga bi şey vermezdig. Altı aydan sonra anneler ne yeyceğsa çiğnerdi ve çocuğuna verirdi.

16-) Sünnetle İlgili Sorular:

16-1) Genellikle erkek çocuklar kaç yaşında ve hangi mevsimde sünnet edilmektedir?

Çocukları beş ila yedi yaş arasında sünnet ederdig. Genelde yaz mevsiminde olurdu.

16-2) Sünnet hazırlıkları nelerdir?

Sünnetlik kıyafet alırdıg çocuğa. Yemek yapardık misafirlere ağırlamak için. Çocuğun yataçağı yatağa yeni çarşaf alır yatağa gordug.

16-3) Çocuğun yatağı nasıl hazırlanır?

Demirden yatak vardı. Yatağın üstüne mavi örtü goyardıg. Yatağın arkasına. da bir halı asardıg. Halının üzerine da maşallah yazardıg. Tören olacağı saat da çocuğu yıkarırdıg ve gelen davetliler onu tebrig ederdi.

16-4) Sünnetçocuğunun kıyafeti nasıldır?

Çocuğa sünnetden sonra altdan beyaz don, atlet geydirilir. Üzerinden da çocuk sabat olsun diye beyaz uzun bir giyisi geyerdi. Başında da fese benzer bir sünnet şapkası vardı üzerinde da maşallah yazar.

16-5)Sünnet sırasında halk ne yapar?

Orada bulunan bir gadının eline bir oglavı verilirdi. Gadın oglavıyı devamlı içi avcunun içinde çeviridi. Bunu yapınca çocuk acı duymaz dellerdi. Sünnetcinin çocugdan kestiği eti bu oglavılı gadına veriller o da gömerdi.

16-6) Sünnete kimler çağrılır? Çağrı nasıl yapılır?

Bütün ayleyi, golu gomşuyu, köylüyü davet ederdig. Kapı kapı gezer davet edeceğimiz gişilerin ellerine gül suyu döker öyle davet ederdig.

16-7) Sünnete gelenler ne gibi armağanlar getirir?

Herkes bütçesine göre para verirdi. Kimisi bir lira, kimisi iki, kimisi üç.

16-8) Sünneti kimler yapmaktadır?

Şehirden şünnetci gelirdi da o yapardı. ',

16-9) Sünn~tyapılırken hangi araç ve gereçler kullanılmaktadır?

Usdura, cilet, sünnet tozu, pamuk.

16-10) Sünnet töreni, düğünü nasıl yapılmaktadır?

Davul zurnayla çocuğu atın üstünde köyü gezdirillerdi. Sonra sünnetci keserdi. Ayleler da o,ynardı.

16-11) Sünnet sonrası gelenekleri nelerdir?

Sünnet düğünü yapıldıgdan sonra yakın ayle toplanır. Sünnet olan çocuğun evinde yeller, içeller.

16-12) Sünnete mevlit okutuluyor mu?

Mevlid okullardı.

17-) Evlenmeyle İlgili Sorular:

17-1) Evle,nilecek kız ve erkekte aranan özellikler nelerdir?

Gızlara ad güzelliğe bakallardı. Bir yatak bir döşek hepsini galdırır bir eşek, verillerdi gJzı damada. Damadın ise bir evi olsun bakallardı. Evi oldu mu onun için çok bµyük avntaj olurdu.

17-2) Evlenmemiş kız ve erkeklere ne ad verilir?

Gızlara evde galmış derig. Erkeklere ise yaşı geçmiş derig.

(7-3) Evlenmemiş kız ve erkeklerin kısmetlerini açmak için ne gibi uygulamalara başvurulmaktadır?

Büyüye gidellerdi. Büyü yabdırıllardı. Büyüde gişiyi Yedidalga denizine giderdi. Bir şişe su alırdı ve yıkanırdı o suyla. Böylece kısmeti açılırdı.

(7-4) Gençler evlenme isteğini nasıl belli ederler?

Kapanırdı odaya marazlı marazlı galırdı. Ayle da annardı aşık olduğunu.

(7-5) Evlenme çağının başlangıcı kız ve erkeklerde hangi yaştır?

Kızlar on iki, erkekler yirmi.

(7-6) Kız arama nasıl yapılmaktadır?

Gidelerdi bir gişiyi aracı, sorardı gızın aylesine gabul edersa aracıyla oğlan tarafı Allah'ın emrine gızı isdemeye gideller.

(7-7) Kızın beğenilmesi halinde kız isteme nasıl olmaktadır?

Gız istemeye aracı, anne, baba, hala, deyze, oğlan giderdi. Ama gızı onlara göstermezdiler. Gız tarafı ne zamanıysa misafirlere ondan ağırlallardı. Benim dünürcülüğümde gımı incir verdiydik. Gaynatam "Allah'ın emrine peygamberin emri üzerine gızınız Pembe'yi oğluma isderim" dedi. Bizimkiler da "Verdim gitti" dediler.

(7-8) Söz kesimi nasıl yapılmaktadır?

Dünürcülüğe gittiklerinde gız aylesi olumlu cevap verirsaydı, iki taraf anlaşırdı ve yüzükleri alıllardı. Gızıla oğlana dakallardı ama gene birbirlerini görmezdiler. Gelesin annesi>gendievladına dakardı. Dünürcülük sırasında gız kapı deliğinden bakardı oğlana ga görürdü, yakışıklı mı değil mi. Zavallı oğlan gızı gerdek gecesi görürdü. Bir defasında topal gızı oğlana verdiler da oğlan gerdek gecesi görürdü ama yapacak bişey yoğudu geçindi gitti.

(T-8) Kız kaçırma olayı hangi hallerde meydana gelmektedir? Bu olaylar nasıl [illegible]mektedir?

Kız tabi evde kapalıdır. Ama ikisinin da gönlü olduğu için oğlan gıza "Seni [illegible], hazır ol" derdi. İki gün sonra atla ya da eşegla gaçırırdı gızı. Belli bir [illegible] sonra aylelerin da öfgesi geçinca aylelerinin ellerini öperler barışıllardı. Hemen düğün dernek işleri başlardı.

(T-9) Nişan hazırlıkları nasıl yapılmaktadır?

Simdiki gibi bizim zamanımızda nişan yogdu.

(T-10) Kurban bayramında oğlan tarafı nişanlı kız evine kurban gönderir mi?

Kurban kesellersa g911derillerdiHediye olarak oğlan gıza bayramda bir elbiselik [illegible]. Ama gene da gızı göremezdi.

(T-12) Başlık ağırlığı veriliyor mu? Miktarı nedir?

Kızın aylesi gızı ve#ipkenne gadar para isdediğini oğlan tarafına söylerdi.

(T-13) Kız kaçırma olaylarında başlık veriliyor mu?

Kızın gız gendi gaşg.ığı için hakları yokdur isdemeğe,

(T-14) Başlık nasıl verilmektedir?

Düğün hazırlığınd~{oğlanınbabası dünürüne götürür verirdi.

(T-15) Başlık dışınd.a kız tarafına ne gibi armağanlar verilmektedir?

Altın varsa altın vepirdi. İneği varsa inek verirdi. Yani herkes elinden gelenin en [illegible] vermeye çalışırdı.

(T-16) Geline ail¢şitarafından ne gibi çehiz verilir?

Bir penevet, tahtd çakılı yatak, gab gacak, iki <lane toprak tencere, iki çingo tencere, bardak.

(T-17) Çeyiz defteri, oüzdanı tutuluyor mu? Tutuluyorsa nasıl?

Gizin babası gıza ne verirsa deftere teker teker yazardı. Beş dönüm tarla, beş zeytin gibi.

(T-18) Çeyiz asma, grö.sterme geleneği var mı? Varsa nasıl yapılıyor?

Asmalar çeşit çeşitdi. Kimisi üçgen biçiminde asardı. Kimisi da/bir ucundan asardı da asardı.

(T-19) Düğüne davet nasıl yapılır?

Bellidamlık ellerinde üç gişi evleri gezerdi. Ev sahibinin eline gül suyunu dökerlerdi ve "Filan gün filan saat düğünümüz var buyurun" dellerdi.

(T-20) Düğüne davet edilenler hediye olarak ne getirirlerdi?

Mendil, kolot, çorap, yüz peşkiri gibi şeyler getirillerdi.

(T-21) Düğün için yiyecek, giyecek olarak ne gibi hazırlıklar yapılmaktadır?

Bir hayvan bazlallardı. Badadezinan eti fırına gollar, bişirillerdi. Fasulya, pilav, börek yapallardı. Davetlilere bunları yemeg olarak verillerdi. Gelin gelinlik alırdı. Damat varlıklıysa yeni bir takım alırdı. Yakın ayle ise maddi durumları eyiysa yeni elbise pantolon alıllardı. Değilsa en yeni gıyafetlerini giyelerdi.

(T-22) Geline kına yakılıyor mu?

Evet.

(T-23) Kına gecesi yapılıyorsa ne gibi gelenekleri vardır?

Gelin gelinin etrafında şarkı söyleyereg dönellerdi. Ellerinde güçük güçük gumus gurdellalı beyaz mumlar vardı. Yedi defa döndükden sonra yaşlı biri çıkıp gelinin eline ve ayağına kına yakallardı. Sonra isdeyen selenin içindeki kınaya para goyardım.

(T-24) Kına gecesi eğlenceleri nelerdir?

Erkekler gadınlar ayrı ayrı oynardı. Deblek çalalar, şarkı söylellerdi.

(17-25) Güveye de kına yakılıyor mu?

Eyer erkekler da gavede güveyin serçe barmacığına kına yakallardı.

(17-26) Gelin hamamı nasıl yapılır?

Kadınlar gelin aylesinin evine toplanıllardı. Orada gelinin başını gırmızı çarşıberila örtellerdi. Gelinin etrafında dönereg testi oynadırdıg. Oyunun sonunda da tesdiyi gırardıg. Bunları yapdıgdan sonra gelini oradaki hamama götürür yıkardıg.

(17-27) Damat tıraşıyla ilgili gelenekler nelerdir?

Güveyiyi tıraş ederken etrafına toplanıllar şarkı söylellerdi. Dam.adda onlara para verirdi.

(17-28) Kimler sağdıç olur? Sağdıcın görevleri nelerdir?

Emiydeleri sağdıç gollardı. Masrafı sağdıç öderdi. Düğünü hazırlardı.

(17-29) Gelin, damat, sağdıç, kayınvalide, kayınpeder giyimleri düğünde nasıldır?

Gelin beyaz gelinlik, damat siyah pantolon, beyaz gömlek geyerdi. Sağdıç ya kükverengi ya siyah takım geyerdi. Goluna da gırmızı gurdella gordu. Kayın valide gayınpeder ne bulullarsa onu geyellerdi.

(17-30) Gelin alma nasıl yapılır?

Başga köye ya da uzağa gelin gideceğsa ata bindirillerdi. Gelin önde arkada bir da gıdın agraba davul zurna çalarag öbür köye götürüller. Eğer gelin gendi yaşadığı köye evlenecegsa camiden damadı alıllar. Yedi dane mumla ilahilerla, dam.adla yengesi gideler, gızın evine ve gızı ordan alıllardı.

(17-31) Gelin güveyinin evine girerken neler yapılır?

Gelin eve gireceğinde gaynana kapıda durur. Gelin gelir ve gireceğikapının iç tarafına bal sürer hem gaynanının donuna bir defa sürer ki ballı börekli olsunlar diye. Damadı da evden içeri gorken köyün erkekleri onu yumruk:layarak içeri gıdar.

(7-33) Düğünde ne gibieğlenceler yapılmaktadır?

Gelin ve damat tebr'iğiedilereg takılar takılır. Düğün sırasında oyunlar oynanır. Kadınlar genelde sirto,.halay gibi oyunlar oynallar. Gadınlar ise tesdi oyanadıllar. Gelinin etrafında dönereg tesdiyi elden ele dolaşdırarag oynallar ve gelinin ya da damadın aylesinden plan bir gız tesdiyi gırar. Tesdinin içine yemiş ve bozug para gılar. Tesdi gırılıncij?oradaki çocuklar onlar toplar.

(7-34) Düğünde nelerYenilir içilir?

Eger düğün sahibi varIıglıysa da düğünü yemegli yapallar. O zaman goyun, koç gibi hayvanlar bazlı:ıuır. Badadezinan et fırınlarda bişirilir. Gazanlarınan pilav, aşlama yapılır. Tesdi'lerinan içecek alınır. Bizim zamanımızda şarap verillerdi. Düğün gecesi masalar gurulur, yeyecek içecekler hazırlanır gelen misafir oturarag yerler ve eğlenir.

(7-35) Düğünde gelj11e neler armağan edilmektedir?

Damat tarafı ve geli°l11tarafı altın bilezik, yüzük, kolye gibi şeyler dakallar. Diğer gelen misafirler ise gücüne göre para dakallar.

(7-35) Resmi nikâh, imam nikâhı nasıl yapılmaktadır?

Eskiden resmi nik'Mt yogdu. Hoca nikâhı vardı. Damad iki şahid yanına alırdı ve gelip hocayı da a·lıllardı, gızın evine gidellerdi. Evlenecek gız gendi odasının kapısının arkasınd~)dururdu. Hoca gıza "Vekilin olayım, nikâhını gıyayım mı" derdi. Gız eved derşa. oğlana da sorar nikahı gıyardı.

(7-36) Gerdeğe naşıl girilir? Gerdek öncesi ve sonrası gelenekler nelerdir?

Gelin mumlarla odaya gadar götürülüp içeri gonurdu. Gızın yengesi kapıyı çalar geline damat gelıq.itderdi. Gelin kapıyı açar ve damadı içeri alırdı. Damad gızın önünde iki rekât n~az gılar ondan sonra gerdeğe girellerdi. Gelinin gızoğlan gız olduğunu ıspat edmeg için ertesi gün sabah sabah gaynanaya çarşaf verilirdi.

[illegible] Düğünün ertesi gün.ü ne yapılır?

[illegible] geline köylü hediye alırdı. Gadınlar misafirliğe gelerek hediyelerini-gerirdi. [illegible] olarag çorap, yemeni, tabak, çanak gibi şeyler alıllardı. Gız da gelen [illegible] gülümdanlıkl~ ellerine gül suyu dökerdi,

[illegible] Akraba aileler ar~şındaki ilişki nasıldır?

[illegible] çok vasıta olm~c.iığı için uzagda galanlarınan çok görüşülmezdi ama ayni [illegible] olanlarınan devamlı görüşülür muhabbet ederdig. Dünürlerinan ise esgiden [illegible] bir görüşülürdü.

[illegible] Gelinin kocası ölürsa ne yapılır?

[illegible] evlenmesine izin vermezlerdi. Çocuklarının başında hanım hanım [illegible] galırdı.

[illegible] Gelin ölürse ne yapılır?

[illegible] bir süre geçinca adam isdersa evlenirdi.

[illegible] Ölümle İlgili Sorular:

[illegible] Ölümü düşündüren ön belirtiler nelerdir?

[illegible] dudmazsa, yattığı yerden gakamazsa, gendini bilir ama gımıldayamaz. O [illegible] anlar ki öleceg. Bazıları rüyasında elbiselerini topladığını görür. Eğer [illegible] da bu rüyayı görür öleceğine yorumlar.

[illegible] Ölecek kişi hasta ise ölüm belirtileri nelerdir?

[illegible] insanın ayakları, yüzü şişersa öleceg demegdir.

[illegible] Bir hastanın [illegible] kanaat getirilirse ne yapılır?

[illegible] çağırılardı, yanına helalık alıllardı. Yani "Bana hakkını helal et" [illegible]

Ölüm olayının hemen arkasından yapılan işler nelerdir?

çarşafla kapadıllar. Çenesini hem da iki ayağının baş barınağını bağlallar. Göğsünün üzerine siyah saplı bir bıçak gollar. Dua okuma bilenler başucunda dua okur.

Ölünün gözlerinin açık olması hakkındaki inanmalar nelerdir?

Ölünün evlatlarından biri gelsin onu görmeden önce ölmezdi.Ya da birini görmek için "Gelsin göreyim onu derdi" da o insan gelmeden ölürsa gözü açık kalırdı. "Evladını son bir defa göremedi ya da filan gişiyi isdediydi da göremedi, onun için açık gitti" deller.

Ölünün başı neden kıbleye çevrilir?

Önceden öyle inanırıg. Esgiden da şimdi da öyledir.

Sabahleyin ölen kimse ne zaman gömülür?

Öğle namazından sonra hemen gömülür.

Öğleyin ölen kimse ne zaman gömülür?

Ikindi gömülür.

Akşam vakti ölen kimse ne zaman gömülür?

Ertesi gün öğle gömülür.

Ölü bir gün bekletilmek olursa nasıl bekletilir?

Üzre baddaniya serellerdi. Üsdüne ölüyü gollar, beyaz çarşafıla da üzerini .örtüp üzerine da bıçağı gollardı. Sabaha gadar ayle yanında beklerdi.

Ölü gömülmeye nasıl hazırlanır? Yıkama, kefenleme işleriyle ilgili gelenekler nelerdir?

Önce gelir ölüye dualar okurdu. Sonra ölüyü yıkar, kefenler)ve >tabuta yerleştirereg camiye götürüller. Camide cenaze namazı gılınır. Bir çakıl daşına dururlar, onu gazanın içindeki suya gollardı. Ölü gömüleceğinde da o daşı yanına

[illegible] Ölü yıkamak için içerisinde su gızdırılan gazanı işlem bitdigden .sonra [illegible], üzerine da bir daş gollar.

[illegible] Ölünün yıkama suyundan artanı ne yapılır?
[illegible] bulunduğu yere suyu dökeller.

[illegible] Tabut nasıl yapılır? Üzerine ne örtülür?
[illegible] tahdadan yapardı. Üzerine da yeşil çarşaf örtellerdi.

[illegible] Cenaze namazı nasıl kılınır?
[illegible] namazını erkekler gılar. Gadınlar namaza girmez dışarıda bekler. Namaz [illegible] mezarlığa doğru gideller.

[illegible] Ölü mezarlığa nasıl taşınır?
[illegible] tabutun içine godukdan sonra adamların omzunda daşınarag mezarlığa [illegible] gider.

[illegible] Ölü mezara nasıl gömülür?
[illegible] çukura ölünün başı gıbleye gelecek şekilde yerleştirilir. Boydan boya [illegible] üzerine uzun mertek goyallar, bu merteklerin arasına da mersin dalı [illegible]. Ondan so[illegible]a orda bulunan erkekler çukura toprak atmaya başlar ve [illegible] kapatılır. Gömm~?Jşlemi bitinca mezarın üzerine okunmuş su dökeller.

[illegible] Gömülme işlemi sırasında ne gibi dini işlemler yapılır?
[illegible] tabutla birligde mezarlıgdaki daşın üzerine gonur, orada hoca okur. [illegible] halka da sorar "Merhum sağlığında nasıl biriydi? Hep beraber [illegible]" cevabı verilir. Bunlar artık gömülmeden önceki son işlemlerdir.

[illegible] Ölü yemeği veriliyorsa neler verilir?
[illegible] mezardan gelene gadar gelinler evde badadez, et, fasulya bişiriller herkese [illegible].

Başsağlığı ziyaretleri nasıl yapılır?

ölünün evine gider orada olan ölünün aylesine "Başınız sıığ olsun"

Ağıtcıların görevleri nelerdir?

duygulu sözler söyleyerek herkesi ağlatmak.

Yas tutma geleneği var mı? Varsa nasıl uygulanmaktadır?

yas dutardı. Baş sağlığına gelen gişileri hep ağlayarag garşılallardı. Gelen

ayleye "Başınız sağ olsun" deller. Onlar da "Dostlar sağ olsun" der.

Yas ne zaman kalkmaktadır? Yasın kalktığı nasıl belli edilmektedir?

günden sonra yas galkar. Ağlamalar azalır, gomuşulara gidilmeye başlanır,

hayat olaylarından gonuşulmaya başlanır. O zaman anlarıg ki yas

İlk bayramda yaslı ailenin durumu nasıl olur?

bu bayramı gutlamazlar çünkü acıları daha tazedir. Gelen misafiri

ama ağlayarak.

Mezar ilk defa ne zaman ziyaret edilmektedir?

sonra üç gün üsd üstle gideler, okunmuş su dökeller mezara. Günün

güneş doğarken mezara gidilir ve okunmuş su dökülür.

Başka hangi zamanlarda mezar ziyaret edilmektedir?

ayleler gidip dua okur, çiçek gollar. Bayram sabahı

mezara ziyarete gidellar dua okullar. Bir da gişinin ölüm

da ziyaret edeller.

Mevlit okutma geleneği var mıdır? Varsa nasıl uygulanmaktadır?

gece mevlit okudullar. Mevlitle lokumla şurup verillerdi.

Ölünün giydiği kıyafetler ne yapılır?

Evinde olanları fakir fukaraya verillerdi. Çok esgimiş, yıpranmış olanları da bir torbaya gollardı ve gömellerdi.

Vasiyetle ilgili gelenekler nelerdir?

En büyük evladı mirasgecileri toplardı. Vasiyet neysa onu yapallardı. Para, mal ne varsa pay edellerdi.

Yörede ölüler mutlaka mezarlığa mı gömülmektedir?

Evvelce mezarlığa gömellerdi.

Mezarlıkta aynı aylenin fertleri yanyana mı gömülmektedir?

Hep yana gömülmezler, boş neresi varsa oracığa gömeller.

Mezarın iki ucuna neler dikilmektedir?

Bir baş taş ucuna, bir daş da ayak ucuna gollardı.

Mezar taşlarına neler yazılmaktadır?

Sonradan taraf olan daşın üsdüne da adı, baba adı, doğum tarihi ve ölüm tarihi yazalar ki mezarı belli olsun.

Mezarın herh~gi bir yerine ağaç veye çiçek dikilir mi? Dikilirse sebebi?

Ağaçda ekeller çiçek da. Ekilen ağaç ve çiçekler orayı güzel gösderir. Ölünün ruhu güzellikleri g9rdüğüne ve huzur bulduğuna inanılır.

Mezarlıklarla ilgili inanmalar nelerdir?

Mezarlığın önünden geçerken mutlaka Fatiha Süresi okullar. Bunu hem ölülerin ruhu için okullar hem da bir saygı olarag görüller.

Çocukluk çağında ölenler hakkındaki inanmalar nelerdir?

Anne çocuğu ağlarkan onlara teselli verenler onun melek olduğunu ve anne babayı öbür dünyada garşılayacağını söyleller.

[illegible] Ölülerin adları geçtiğinde neler söylenmektedir?

[illegible] rahmet eylesim, canı nurda yatsın denir.

[illegible] Halk Hekimliğiyle İlgili Sorular:

[illegible] Halk arasında hastalıkları tedavi eden kişilere hangi adlar verilmektedir?

[illegible] buralarda gırık çıkıg işlerine o zamanlarda bakan Yorgo isimli bir [illegible]

[illegible] Kırık ve çıkıkların tedavisi nasıl yapılmaktadır?

[illegible] hava civas denen bir ilaç vardı. Yağa gollardı, gızarırdı. Sürellerdi [illegible] yere. Ayak gırıgsa iki tahtayla hem bezla ilac süreler ve sarallardı. [illegible]

[illegible] Yara ve berelerin tedavisi nasıl yapılmaktadır?

[illegible] sakızını yağla ısıdıllardı ve gollardı. Urubayla da sarallardı.

[illegible] Halkın ev içinde kendi kendine tedavisi nasıl olmaktadır?

[illegible], soğuk almaya nane çayı ederdig.

[illegible] Ruh hastalıkları nasıl tedavi edilmektedir?

[illegible] üfürüllerdi. Genelde hocaya gideller, hoca onlara dualar okurdu.

[illegible] Doktora ne zaman gidilmektedir? Hem doktorun verdiği ilaçları, hem de [illegible] kullanıyor mu?

[illegible] götürüllerdi. Yaşlıları pek dogdora götürmezlerdi. Ya gendi gendine [illegible] ya da ölürdü. Eğer dogdora giddiysa hasda olan onun verdiği ilaçları [illegible] Eğer gidmediysa hasdalığına göre halkın tavsiye eddiği ilaçları içerdi.

[illegible] Hayvanların beslenmesi nasıl yapılıyor?

[illegible] hasta olan herkese çorba yedirillerdi. Mercimek, bulgur, tarana çorbası [illegible].

[illegible] Diş kimler çekmektedir?

[illegible] evdeki büyük çekerdi. Bu ya baba olurdu ya da abi. Bazen da kapıya [illegible] öyle sökellerdi.

[illegible] Sökülmüş diş ne yapılıyor? Neden?

[illegible] dişi evin damına atardıg. Böyüklerimiz bize dama atın da yerine [illegible] diş çıksın dellerdi.

[illegible] Veterinerliğiyle İlgili Sorular:

[illegible] Halk arasında hayvan hastalıklarını tedavi eden kişilere hangi adlar [illegible]?

[illegible] birbirlerine yardım edereg eyileştirmeye çalışıyollardı. Ağzından köpük [illegible] ya da garnı şişen hayvana hamıp pegmezi içirillerdi. Bu pegmezi hayvana [illegible] bi defa üç gün içiriHerdi.Eyi olurdu.

[illegible] Dini yollardan hayvan hastalıkları nasıl tedavi edilmektedir?

[illegible] bilen adam okurdu hayvana Fatiha'yı eyi olsun diye. Herkes de/i11aıiç [illegible] bunları okuyarag eyi olacağına.

[illegible] Hayvanlardaki kırık ve çıkıklar nasıl tedavi edilmektedir?

[illegible] ortadan ikiye bölerdig. Gırığın iki tarafına yerleşdirir sarardıg.. Bir. ayda [illegible].

Hayvanlardaki yaralar nasıl tedavi edilmektedir?

[illegible] yağı sürerdig. Benim goyunumun memesi kopduyudu. Kırk gün sürdüm [illegible]. Ama tabi meme olmadı orası kapandı düzeldi.

Hayvan doğumları nasıl yaptırılmaktadır?

[illegible] doğurdurdu. Sıcak suyla ellerini yıkallardı. Sonra doğuracak goyuna [illegible] için yavruyu vavaş yavaş çekellerdi çıkarıllardı. Eğer ineg [illegible] da zorlanırdı, Köydeki erkekleri çağırıllardı. Bir on on beş gişi [illegible] çekellerdi çıkarıllardı.

Hangi hasdalıklarda hayvanın tedavisinden ümit kesilerek öldürülmektedir?

[illegible] hayvanı şürüden ayırıllardı. Gcllardr.bir yere. Yanına. da. su hem [illegible] gollardı,iBazen hayvan eyi olur gakardı. Bazan da cHürdü. At, eşeg, [illegible] hayvanların da ayağı gırıldığında eyi olmazdı diye onu.tüfegla.vurullar [illegible].

Hayvan hastalıkları hakkındaki inanışlar nelerdir?

[illegible] ot yeyinca hayvan hasda olur dellerdi. Bir da hayvan taze ekşiliyi yeyinca [illegible] gaz eder deller.

Hasta hayvanların beslenmesi nasıl yapılmaktadır?

[illegible] hayvana harnıp bedmezi yedirillerdi.

Hayvan hastalıklarını tadavi edenler; nallama, kırkma işlerini de yapıyol'lar [illegible]

[illegible] nal dakardı. Onun işi oyudu. Kırkma işlemi için hususi kırganJgetirill~rdi [illegible].

[redacted] Meteorolojisiyle İlgili Sorular:

[redacted] sebepleri nasıl açıklanmaktadır?
[redacted] söyleller ve öyle inanıllar.

[redacted] en iyi kimler hava tahmini yapmaktadır?
[redacted] en eyi onlar yağmur yağıyıp yağmayacağını havaya göre [redacted] edeller.

[redacted] hava tahmini yapılmaktadır?
[redacted] biçdikleri için [redacted] bereketli mi, gurak mı olacağına çok [redacted] göre ekim yapallar. Tahmin edellersa ki sene gurag gelecek o [redacted] bırakıllar.

[redacted] hava tahminleri nasıl yapılmaktadır?
[redacted] Erdiş Dağı'na bakar öyle garar verirdig. Dağın üstündeki bulutlara [redacted] Eğer dağın üstündeki bulutlar çoğusa ve dağa yakındır o [redacted] yağayacag demegdir.

[redacted] ve organlarındaki ağrılara göre nasıl hava tahmini [redacted]

[redacted] sızılasın "Uuu aylanır sızılar da galiba yağmur geliyor be [redacted]

[redacted] ilgili tahminler nasıl yapılmaktadır?
[redacted] daha fazla sıcag edinca galiba deprem olacag [redacted]

[redacted] olmasına karşı neler yapılmaktadır?
[redacted] Dua okurdug. Bakardıg ki goyu verdi o zaman vaz geçerdig. [redacted] gabul oldu.

[illegible] Yağmur yağdırma ile ilgili inanışlar nelerdir?

[illegible] yağmayınca hoca talebelerla beraber köylü da esgi mezarlığa [illegible] ve [illegible]. Ta gelelim köye yağmur yağardı.

[illegible] Takvimiyle İlgili Sorular:

[illegible] Bilinen adların dışında yıllara ve aylara ne gibi adlar verilmektedir?

[illegible] - yennar, şubat – ferrar, mart - marti, Nnisan - abni, mayıs - mey, haziran..-- [illegible], temmuz – detderoyun, ağustos - agustos, eylül - sebdevri, ekimi_ [illegible], kasım – inyovri, aralık -icevri.

[illegible] Bir yıl kaç mevsim kabul edilmektedir?

[illegible] gabul edilir.

[illegible] Aylarla, günlerle ilgili halk inanmaları nelerdir?

[illegible] çok verimsiz dutulur. Salı günü uğursuz sayılır. O gün yapacağın işde [illegible] bir aksilig olur. Salı günü çamaşır yıkanmaz. Pazartesi, perşembe [illegible] güzeldir. Cuma günü mubareg gündür, o gün mutlaka camiye gidereg [illegible] gılınır.

[illegible] Yılbaşı olarak hangi ay ve gün kabul edilmektedir? Yılbaşı için kutlama [illegible] mu? Nasıl?

[illegible] bileli otuz bir aralık [illegible] gutlanır. O gece müzigler dinlenir. Yemeler [illegible] yapılır. O güne özel gollifa yapardıg. Buğdayı gaynadırdıg, içine nar, guru [illegible] gordug. Gollifa yapar yerdig. Yemek olarag kebab, badadez, gaz [illegible]. O zaman evde çok gaz hayvanı vardı. Özel günlerde ve yılbaşında [illegible] yemeg yapardıg.

[illegible] Hangi saat türü kıllanılmaktadır? Saat kullanılmıyorsa zaman .aya.rı nasıl [illegible]?

[illegible] evde bir duvar saaatı vardır. Ona bakarıg, ama esgiden saat .nç(.a.ra.rdı. [illegible] babamı hatırlarım onlar güneşe göre hareket edellerdi. Onların sa.a.tı [illegible]. Hatda esgiden işe gidenler güneş doğmadan gideller. Güneş batıııca. [illegible]

[illegible] Kişilerin doğum tarihleri nerelere ve nasıl yazılmaktadır?

[illegible] Halk Hukukuyla İlgili Sorular:

[illegible] Kimler arasında evlenme yasağı bulunmaktadır?

[illegible] İngliz'inan Türk evlenemezdi. Öyle bi şey olacag olursa [illegible]. Gızı ayleden uzagda olanın yanına gönderillerdi.

[illegible] Tek eşle veya ç()k eşle evlenme geleneğinden hangisi kabul edilmektedir?

[illegible] iki dane altllardı. Bizim dedelerimizin zamanında iki dane almak [illegible]. O zaman imam nikâhı varıdı. Gıyallardı imam nikâhını alıllardı. Resmi [illegible] çıkınca hem insanlar da bilgilendi artıg bir tane allılar.

[illegible] Akrabalar arası evlenme görülmekte midir? Akraba evlilikleri hakkında [illegible] ve olumsuz inanışlar nelerdir?

[illegible] Hala evladı, dayı evladı birbirlerini alıllardı. Sırf mal yabana. gicln:ıesiri [illegible]. Halk arasında eyi dudmazlardı yeğenlerin birbiriyla evlenmesini•r.çıı.k.ü. [illegible] ki sakat çocuk doğurabilillar diye.

[illegible] Eşleri ölen çocuklu dullar için ne gibi gelenekler işlemektedir?

[illegible] eğer çocuklu dul galdıysa oturduğu evde galır çocuklarına 'baka.rc.i.l.Ölen [illegible] tarafı ve gendi aylesi onlara yardım ederdi. Gadın başgasıyla evlenemezdi.

[illegible] ve kız çocukların, eşlerin miras payları nasıl belirlenmektedir?

[illegible] çocuklara iki pay verillerdi. Gız çocuğa veren ayle da vardı vermeyen da. [illegible] verecegsalar ona bir pay verillerdi. dadına ise uygun görülen bir [illegible] verilirdi.

[illegible] alınmakta mıdır? Evlatlıklar öz çocukların haklarına sahip midir?

[illegible] olduğu için zenginlerin yanına evlatlık verilerdi [illegible]. Evlatlık [illegible] hamamçla yatırdı. Gendi evlatlarıynan evlatlık alınan çocuk [illegible] ayrımcılık y~pallardı. Onları işçi gibi işlediler, mirasdan pay [illegible]

[illegible] nasıl alınmaktadır? İçgüveyinin hakları nelerdir?

[illegible] da gaynatasının malı parası vardı onun yanına yerleşirdi. Canıla başıla [illegible] geçinirdi.

[illegible] nikahsız eşler mirasdan nasıl faydalanmaktadır?

[illegible] çünkü resmi olarag bir şey taleb edemezdi.

[illegible] anlaşmazlıklar mahkemeye gidilmeden nasıl [illegible]?

[illegible] gavga eden, tgırtışan gişilerin aralarını bulmaya çalışıllardı. [illegible] [illegible] büyük saygtnduyulan gişiler vardı. Araya onlar girer anlaşçlırınla [illegible]

[illegible] tecavüzü ola:yınasıl çözümlenmektedir?

[illegible] aralarında çözmeye çalışıllardı. Olmazsa polise [illegible]. Polis de [illegible] anlaşdıramazsa mahkemeye gidilirdi. Biri bilereg veya bilmevereg senin [illegible] ağacındaki harnıbını toplarsa mal sahibi çıkınca geri verirdi.

[illegible] bahçeye :v¢rilen zarar nasıl karşılanmaktadır?

[illegible] zamanımızda köylerde desdeban vardı. Verilen zararı o tesbit eder bir [illegible] zarar veren mal sahibine öderdi.

[illegible] Kız kaçırma olayları nasıl çözümlenmektedir?

[illegible] ayle belli bir süre sonra öfgesi geçinca onları affederdi. Gızınan oğlan da [illegible] öfgesinin geçdiğini öğreninca ana babalarının ellerini öper barışıllardı.

[illegible] Halk Botaniğiyle İlgili Sorular:

[illegible] Halk kendiliğinden yetişen ağaç türünden bitkilere ne gibi adlar [illegible]?

[illegible] biz piç ağaççık derig.

[illegible] Otların çeşitleri nelerdir?

[illegible] labsana, gömeç, gara tiken, guş gonınaz, gadın gasığı, lahanudya, [illegible]

[illegible] Çiçeklerin çeşitleri nelerdir?

[illegible] gül, feslikan, lazmarin, gül damlası.

[illegible] Sebzelerin çeşitleri nelerdir?

[illegible] marul, kereviz, enginar, maydanoz, golyandro, dere nanesi.

[illegible] Meyvelerin çeşitleri nelerdir?

[illegible] yabani armut, alıç, harub.

[illegible] Bitkilerin nasıl yaratıldığına inanılmaktadır?

[illegible] bitkilerin yani her şeyin yaratıcısı Allah'dır.

[illegible] Meyvelerin kerestelerinden nasıl yararlanılmaktadır?

[illegible] yapardıg. Boyundurug yapardıg öküzlere, tahta saban, çift değneği [illegible]

[illegible] Ormanların korunması konusunda halkın düşünceleri nelerdir?

[illegible] ormanı sever ve gorurdu. Çünkü ormanın faydalarını bilillerdi. [illegible] bir bölümünü ormanden sağladıkları için ormanın ahali hayatında [illegible] vardı.

[illegible] Doğum sonrasında bebek adına ağaç dikme geleneği var mı?

[illegible] insanlar dikerdi. Genelde meyve veren ağaç dikellerdi çocuğun adına. [illegible] gibi ağaçlar.

[illegible] Zoolojisiyle İlgili Sorular:

[illegible] hangi hayvan türleri yetiştirilmektedir?

[illegible] gençliğimizde şimgiye göre daha çok hayvan beslerdig. Goyun, keçi, deve, [illegible] gaz, alina,,tavuk, yumurtaya tavuk oturdur bullicik çıkardırdıg.

[illegible] yabani hayvanlara, kuşlara böceklere ne gibi adlar verilmekdedir?

[illegible] tavşanı, sağır ilan, gufı ilanı, gara ilan, gigsi, garga, kartal, esgiden [illegible] zamanımızda çok kartal vardı. Dağa tepeye atılan hayvan ölülerini [illegible] köye eneller bullucikleri kapar, gaçallardı.

[illegible] hayvanlar nasıl çoğaltılmaktadır?

[illegible] yumurta üsdüne oturdurduk yirmi iki günde çıkarırdı .bullicig. [illegible] ise belli zamanlarda mandıraya gordug koçları onlar [illegible] ve [illegible]. Her zaman koç gomazdıg goyunların yanına ki goyun bir senede iki [illegible] doğurup yıbranmasın diye.

[illegible] Böceklerin, kuşların tabiatta ne gibi görevler yaptığına inanılmaktadır?

[illegible] öldürüller, yerler doğanın dengesini sağlallar. Kartallar, gargalar [illegible] zarar veren sıçanları yeller. Bazı guşlar ağacın meyvesini yer [illegible] da giddiği [illegible] bir yere pisler. O tohum da oracıgda biter ağaç olur.

Hayvanların öldürülmeleri, öldürülmemeleri konusunda halk inanışları

kediyi öldürürsa yedi sene nusubetliğini çeker. Göçmen guş olarag gelen

öldürmek ve yuvasını bozmak uğursuzlukdur.

Sularda yaşayan hayvanlar hakkında neler bilinmektedir?

hareketlidir. Bir laf var sudan ne çıksa yeycen deller. Köyde erkekler

gideler. Balıg dutallar ve evlerine getirereg yeller. Bazıları da sandalıla

gider. Hem evlerine getiriller hem da satallar yani bir gazanç sağlallar,

Halk Ekonomisiyle İlgili Sorular:

Tarım yapılıyorsa hangi ürünler yetiştirilmektedir?

buğday, nohut, havetta, vigo, karpuz, gavun, domadez, salatalıg, ısbanah,

mercimeg, fasulya, börülce yetişdirirdig bahçalarda.

Bu ürünleri yetiştirmek için toprak nasıl hazırlanmaktadır?

saban bağlar tarlayı sürerdik. Sonra öküzlere sürgüyü bağlar tarlayı

dikerdig. Tekrar sabanıla ciziler açar ekecegimiz sebzeleri ekerdig.

Tarla nasıl ekilmekte, sebze nasıl dikilmektedir?

sürüldügden sonra arpa, buğday gibi şeyler ekeceğsak tohumu elirnizinan.

sonra üsdünden sürerdig. Eğer sebze ekeceğsak tarla sürülür, &iirgüyla

sonra sabanıla ciziler açılarag elimizinan da zebze tohumunu ya da

soyla dikerdig. Mercimeği zembil elimizde ekerdig. Doma,çj.e:z:i .da

ekerdig.

[illegible] ve dikim gelenekleri nelerdir?

[illegible] dikim olsun her şeyin bir zamanı vardır mutlaka, zamanında [illegible]. Önce ya da sonra olmaz. Ekilen sebzenin cinsine göre mevsimi vardır. [illegible] aylarda ekilir. Arpanın gene zamanı var. Buğday arpadan daha sonra [illegible].

[illegible] ürünlerin yetiştirilmesi sırasında ne gibi işlemler yapılmaktadır?

[illegible] suvarırdıg. Egmeden önce tarlaya hayvan fışkısı gordug ki tarla [illegible]. Ekilen mahsül da güzel beslensin diye.

[illegible] ürünlerin olgunlaştığı nasıl anlaşılmaktadır?

[illegible] ya da belli böyüklüğe gelinca anlardıg oldu. O zaman keserdig.

[illegible] ürünlerin hasatı nasıl yapılmaktadır?

[illegible] toplanır hep b~raber toplallardı.

[illegible] ürünler nasıl korunmaktadır?

[illegible] yogdu o zaman. Gırağıdan korunsun diye bahçalara lasdig yakardıg.

[illegible] ürünlerin ekimi, dikimi, yetiştirilmesi, hasatı ve harman zamanında ne gibi [illegible] ve gereçler kullanılmaktadır?

[illegible] sürgi, düven, tırmık, galbur, elek, güver.

[illegible] Tahıllar değirmene nasıl hazırlanır?

[illegible] temizler, yıkar;gurudur sonra eşeğe yükler değirmene götürürdüg;

[illegible] Köy değirmenlerinin yapısı, özellikleri nelerdir?

[illegible] değirmeninde iki u.çu kertikli daş vardı da dönerdi. İki daşın [illegible] gadınlar [illegible] gordu, mercimeği gordu da öğüdürdü.

[illegible] Tarımda kullanilan taşıma araçları nelerdir?

[illegible] öküz arabaşı, eşek arabası, eşek, katır gullanırdıg.

daha iyi verim almak için başvurulan yollar nelerdir?

fişkısı goyardıg. Fidanların köklerine da goyun fışkısı gordug.

ve meyveler kışa nasıl saklanmaktadır?

ipla da duvara asardıg. Sarımsak hem biberi da asardıg. Ekşi, samanın içine gömer öyle saklardıg.

hayvanların bakımı ve bakımları nasıl yapılmaktadır?

çok dışarı çıkmazdı. Mandırada galıllardı. Eve goduğumuz arpa, yedirirdig.

hangi işaretler konulmaktadır? Anlamları nelerdir?

boyaynan işaretlerdig ki garışmasın.

üretilmesi nasıl yapılmaktadır?

çiftleştirereg çoğaldır beslerdig.

nallanması, kırkılması, yıkanması gibi işlemler hangi nasıl yapılmaktadır?

gibi hayvanları galligaya götürür nalladırdıg. Hayvanlar yüg için dırnakları yarılmasın gırılmasın diye yapardıg. Goyunları yazda diye kırkardıg. Köyde kırkma bilen adamlar toplanır goyunları Hayvanlar kırkıldıkdan sonra temizlensin diye hem bir ilaclansın da kabmasın diye havuza götürür içine ilaç dökerdik ve goyunları

ürünleri nasıl değerlendirilmektedir?

aldığımız sütüla hellim, yoğurt, peynir, tarana yapardıg.

ev içinde ürettiği yiyecekler nelerdir?

domadez macunu, guru üzüm, bulgur, mercimek öğüdürdüg.

[illegible] parayı nasıl saklar? Nasıl değerlendirmeyi düşünür?

[illegible] mertek arasına saklardıg. Altını da merteğin arasına gordug. [illegible] bir parça tarla a.lmakiçin uğraşırdı. Parası olan tarla alırdı.

[illegible], tasarruf 1<:()nusunda halk inançları nelerdir?

[illegible] gorkardı am,a.mecbur galınca alırdılar. Borcunu ödemeyenlerin ya [illegible] mallarına el gpllar, alıllardı.

[illegible] dükkân açılışında.ne gibi geleneklere uyulur?

[illegible] güçük bir hediyeyla gider "Hayırlısı olsun" derdig.

[illegible] parası nasıl ijlınır? Bu parayla ilgili inanmalar nelerdir?

[illegible] parayı yere aJallardı. Uğur getirsin diye.

[illegible] ölçü veitartı aletleri nelerdir?

[illegible], okka, dirhem gullanırdıg.

[illegible] taşıtlara asılan nazarlıklar nelerdir?

[illegible] daşı asallar.

[illegible] taşıtlara hangi sözler asılmaktadır?

[illegible] Alın teridir haram değil.

[illegible] Sanatları ve Zanaatlarıyla İlgili Sorular:

[illegible] kadınların uğraştıkları el sanatları nelerdir?

[illegible] yün işi işlellerdi.

kimden ve ne zaman öğrenilmiştir?

sök yap sök yap öğrenillerdi.

kullanılmaktadır? Bu malzeme nasıl temin edilmektedir?

ve yün ip gullanarag işlellerdi. Tığ ve beş şişlerle örellerdi. Bunları getiren gişiler vardı, onlar bize satallardı.

üretilmektedir?

çorap, tente, eldiven, bere gibi eşyalar işlerdig.

hangi aletlerle yapılmaktadır?

gibi aletler gulanırdıg.

biçimleri, motifleri ezbere mi yapılıyor, yoksa belli örneklerden mi

yapılardı.

hangi işlerde kullanılmaktadır? Satılanlar kimlere, hangi fiyat

aktadır?

para cüzdanı yerine gullanıllardı. Örtüleri yatak örtmek için,

bere gibi şeyleri giymek için tenteleri isa süs eşyası olarag

işlenen eşyaları şehere götürüp ordaki fiyat neysa ona göre satarclıg.

bir ek gelir sağlıyor mu? Sağlıyorsa aile bütçesi içindeki payı

Yediğmiz ekmeğin parası olsun çıkardı.

uğraştıkları el sanatları ve zanaatları hangileridir?

tahta işiyla uğraşıllardı. Tahdadan gaşık, saban, kürek, yapa, elek,

masa gibi eşyalar yapallardı.

[illegible] zanaat kimden, ne zaman, nasıl öğrenilmiştir?

[illegible] kimden, ne zaman, nasıl öğrenilmiştir?

[illegible] usdasından öğrenillerdi. Çocukları genelde sekiz dokuz yaşlarında usda [illegible] gönderilirdi. Orada çırak olarak başlar sonra işi öğrendigce ve yaşı [illegible] ilerler yükselirdi.

[illegible] kalfalığa, ustalığa geçiş var mı? Kalfa ve usta olurken ne gibi [illegible] yapılmaktadır?

[illegible] Öyle özel bir tören yapmazlardı ama gendi aylesi arasında yeller, içeller [illegible]

[illegible] için hangi malzeme kullanılmaktadır? Bu malzeme. nasıletemin [illegible]?

[illegible] zanaata göre [illegible] vardır. Dülgersan ona göre tahta malzemesi, [illegible] ona göre demir malzemesi gullanılırdı. Bu malzemelerin bazıları [illegible] gullanırdı. Bazıları da tücara sipariş verilirdi o da ona göre getirdirdi.

[illegible] eşyalar üretilmektedir?

[illegible] dülgerlig yapardı. Biz evleneceğmizde evin bütün eşyasını gendi [illegible]

[illegible] eşyalar nerelerde kullanılıyor? Satılanlar nerelerde satılıyor?

[illegible] aleti olarag, [illegible] aracı olarag gullanılıyor. Bu eşyalara ihtiyacı [illegible] beyenenler gelir alırdı.

İlgili Sorular:

dilekle ilgili inanışlar nelerdir? Adak yerleri nerelerdedir?

Köyün altındaki Hacı'nın mezarına mum yakallardı ve adaklarını

ilgili inanışlar nelerdir?

kimsenin dadisinde godusunda olmazsan ahretde cennetlik olun.

ilgili inanışlar nelerdir?

anlayış ve namus olan herkes ahlâklıdır.

Allah'la ilgili inanışlar nelerdir?

Allah'ın ve onun kutsal kitabının emrettiği>dinl.gql'(;):\'l(;)ri y(;)rin(;)

bir borçtur. Camiye gidecen, namazını gılacan, orucunu dutacan,

ve Allah'a daima verdiği nimetlerden dolayı şükretmeyi bilecen.

kaderle ilgili inanışlar nelerdir?

önüne geçilmez. Eğer alınyazında ne yazarsa o gaderindir. Onu

eyi veya kötü.

ve baba ile ilgili inanışlar nelerdir?

ve babaya saygı gösterilir. Onların elleri öpülür ve en eyi şekilde onlara

ilgili inanışlar nelerdir?

da siyahlaşınca ona teneke çalallardı. Siyahlığı gitsinmiş diye.

ile ilgili inanışlar nelerdir?

genç gızlar yere düşürürsa da gırılırdı evde galacag dellerdi, Y-cı.nıiayıa

uğursuz sayılırdı.

[illegible] Baştan çevirip sadaka vermekle ilgili inanışlar nelerdir?

[illegible] bir şey doğarsa yani "Yeni bir şeyim olsun da başımdan para çeviripfakir [illegible] para verecem" dellerdi.

[illegible] Bayramlarla ilgili inanışlar nelerdir?

[illegible] gutlardıg. Eşgiden yeni uruba ve potin çocuklara bayramdan bayrama [illegible] Ramazan gelmeden iki ay önce lokma gününde sabah sabah galkar [illegible] yapardıg. Bir tabaklık lokma da dama atardıg, goncolozlar gelmesin diye.

[illegible] Bedduayla, ilenmekle ilgili inanışlar nelerdir?

[illegible] çok kötü canımı yakarsa, fenalık edersa elimde olmadan ona beddua [illegible] "Allah gendine en höyük hasdalığı versin da benimla uğraşmasın"<.çiiye [illegible] ederim. Golay golay edmem ama eddiğim beddualar da dutar.. Onun .içiJ.1 [illegible] etmeseydim derim ama insan canı yanınca o saat aklına gelmez, eclyr.

[illegible] Bereketle bollukla ilgili inanışlar nelerdir?

[illegible] Allah'a bize verdiği bollukdan dolayı dua ederdig. Her senemizin bolluk [illegible] geçmesi için Allflh'a bize bereketli, bolluk içinde bir sene vermesi için [illegible] ederdig.

[illegible] Buğdayla ilgili inanışlar nelerdir?

[illegible] gaynadır, gollifa yapardıg. Bu gollifadan ilk ineğe verirdik yesin da [illegible] bereketli geçsin diye.

[illegible] Buhurla ilgili inanışlar nelerdir?

[illegible] ölülerimizin ruhu için buhur yakarıg. Buhuru ya evimizde ya da mezarı [illegible] eder mezarın başında yakar oraya gorug.

[illegible] Büyü ve büyücülükle ilgili inanışlar nelerdir?

[illegible] okullar da mezara gömeller ki ölünün soğukluğu kime yapıldıysa büyü [illegible] diye.

[illegible] Camiler, mescitleıydiğer ibadet yerleriyle ilgili inanışlar nelerdir?

[illegible] ibadet eddiğmiz.<yerlerdir. Camileri her zaman korur; temiz dutarıg, [illegible] tamir ederig.

[illegible] Cennet ve cehennemle ilgili inanışlar nelerdir?

[illegible] eylik edenler gider. Fanalık edenler da cehenneme gider ve orda cayır [illegible].

[illegible] Cinle ilgili inanışlar nelerdir?

[illegible] cinlere çok inanıllardı. Bizim zamanımızda Zehra Gadın diye bir yaşlı [illegible] O cinleri gördüğünü anladırdı. Zehra Gadın düğünlerde davul zurna. [illegible] ve ehali da arakasından giderdi. Bu insanları en arkada takib eden bir cin. [illegible] bu cinin daitopal bir adam gılığında olduğunu anladırdı. Zehra Al:>a. [illegible] yemek bişirirkan tencereyi ocağa goyduğu zaman iki cin, genç gız gelir [illegible] ocagdan endipirmiş diye anladırdı.

[illegible] Definecilikle ilgili inanışlar nelerdir?

[illegible] gizlice dağları gazallardı. Küplerin, tesdilerin içinde altın bulullardı.

[illegible] Ekmekle ilgili inanışlar nelerdir?

[illegible] düşen ekmeği alıp üç defa öpüp anlımıza gordug ve bir kenara g9y@gf [illegible] yerken ayaklarını üsd üsde gomaycan. Cenab-ı Tanrı'ya saygısızlıl<d.ıf.

[illegible] Elbiselerle ilgili inanışlar nelerdir?

[illegible] analarımızın genç}ik zamanında gara çarşaf geyeller, başlarını ört~leı; yalınız [illegible] görükürdü sokağa çıkdığında, Bizim gençilğimizde uzunego llu geyer [illegible] örterdik. Şimdıise serbesdir ama ben gene da başımı örterim.

[illegible] Ev kiralamak, eve taşınmakla ilgili inanışlar nelerdir?

[illegible] evlendiğimiz zamanlarda ev kiralama diye bir şey yogdu. Evi olmayan [illegible] babasının evine .oturur orada yaşardı. Eğer bir evli çif ev yaparsa da

evinden o eve daşınacağdı onu bütün ayle toplanır, eşyalarının yardımcı olulardı.

Fal ve falcılıkla ilgili inanışlar nelerdir?

bakallardı. Şansının nasıl olduğunu, kiminla evleneceğini güya görülleri ve

Gökkuşağıyla ilgili inanışlar nelerdir?

Meryem Ana .derdig. Gökguşağı çıgdığında yağmura nişandır derdig Ana'ya dua ederdig.

Günlerle ilgili inanışlar nelerdir?

uğursuz dutulurdu. O gün yarım galan işin varsa tamamlanır yeni işe Bir lohusaya ziyarete gidilmez biz böyle inanırıg. Cuma günü ise gündür. O gün mutlaka camiye gidilir, cuma namazı gılınır. Diğer günler haftanın günüdür.

Hac'la ilgili inanışlar nelerdir?

Hac'a gidmek vardır. Sebab gazanmak için gideller. Eğer haliniz yerindeysa da gidebilirsiniz büyük sebap gazanırsınız.

Hayvanlarla ilgili inanışlar nelerdir?

kediyi öldürürsan, dokuz sene günahı, nüsubetliği senignadır.

Helal-haramla ilgili inanışlar nelerdir?

edmezsan da alın teriyla gazanın o zaman helaldır. Yoksa onu bunu çırparsan haramdır.

Hocayla ve öğretmenle ilgili inanışlar nelerdir?

büyümüzde hocaya din adamı olduğu için büyük saygı duyallar. da büyük saygı vardır çünkü çocuklarınızın geleceğini onlar

düşüyle ilgili inanışlar nelerdir?

ca hayırlı haber demegdir ya da yağmur geliyor demegdir.

ilgili inanışlar nelerdir?

buyurduğu görevleri yerine getirecen. Namaz gılacan, oruç dutacan, durumun eyiysa gurban kesip dağıdacan, fakirlere yardım yapmaycan biz.bunları ibadet olarag bilirig.

şerebetle ilgili inanışlar nelerdir?

Müslümanlıg'da haramdır. Ama ibadetini tam yapanlar bile arada hodiri içeller. Şerebet mevlit okundugdan sonra verillerdi.

mutluluğuyla ilgili inanışlar nelerdir?

guracan da eşin sana uyar, çolug çocuğun Sağlıklıdır o zaman

namus, şerefle ilgili inanışlar nelerdir?

her şeyden önee insanın namusu şerefi gelir. Hayatda en önemli şey namusunu gaybetll!fdep·şerefıyle yaşamasıdır. Biz büyüklermizden böyle öyle bilirig.

leyle ilgili inanışlar nelerdir?

gılacağın zaman gıbleye doğru döner öyle gılarıg. Dinimizde böyle atalarmızdan da böyle öğrendik. İbadet ederken gıbleye dönülür. Bu saygı ve sevg.ibelirtmek için yapılır.

Konukseverlikle ilgili inanışlar nelerdir?

evimizde ne varsa, verir ağırlarıg. Elimizden geldiği gadar hürmed ~c:lerig. gösmediyle gelir.

Kur'an-ı Kerim'le ilgili inanışlar nelerdir?

kitabımız bize hep doğru yolu annadır.

[illegible] yemekle ilgili inanışlar nelerdir?

[illegible] çiğ yemek hazırlalar. Mevlit okullar, mevlidden sonra daor.dakiler [illegible] Eğer adak yemeği yapılacagsa Abudavdar Pilavı yapallar ve mevlit [illegible] sonra yellerdi.

[illegible] ilgili inanışlar nelerdir?

[illegible] hem tuvalete hem guya mıh atardı. Allah gendini korusun diye.

[illegible] ilgili i11.anışlar nelerdir?

[illegible] elçileridif. Allah'ın verdiği emirleri yerine getirirler.

[illegible] ilgilr.inanışlar ve gelenekler nelerdir?

[illegible] öldüğü zaman ona ilk üç gün mevlit okudulur. Ölünün ölüm [illegible] da mevlidi okudurug. On beşinci gecesi, kırkında da okudulur. [illegible] araya toplanır, hocayı da davet edeller ve mevlit okunur. Garıların [illegible] örtülü olur. Eğer bir ölüyü rüyamızda devamlı görürsak ona [illegible] okudurug. Ruhu rahat edsin diye.

[illegible] ilgili inanışlar nelerdir?

[illegible] olmasıimkansız bi şey olursa "Bak Allah'ın işine, o ne isdersa [illegible]

[illegible] ilgili inanışlar nelerdir?

[illegible] korunmak için ve küsleri barışdırmak için muska yapallardı.

[illegible] ilgili inanışlar ve nazarı önleme tedbirleri nelerdir?

[illegible] inanırıg. K9tü bir şey olunca hemen aha nazar değdi da böyle oldu [illegible] değmesin q.i.ye mavi boncuk dakallar.

[illegible] ilgiliinanışlar nelerdir?

[illegible] açık dışarı çıkmayı ayıp sayallardı. Öyle başı açık, golu, baldırı [illegible] gezemezdin. Bunu namus işi edellerdi ve seni namusuzlıkla suçlallardı.

Peygamberlerle ilgili inanışlar nelerdir?

vahi gelen gişiler peygamberdi ve onlar Allah'ın bıyırduğu yönlendirirdiler. Allah'ın dünyadaki elçileri onlardı.

renklerle ilgili inanışlar nelerdir?

renglerimiz gırmızı ve beyazdır. Çünkü bayrağımızın rengidiller reng matem ve kötülük rengidir. Yeşil da doğa rengi olduğu içirl

resim ve heykelle ilgili inanışlar nelerdir?

insanlar gendi resimlerini ya da heykellerini yabdırır eve gordu gelsın diye.

rüyaların yorumu hakkında inanışlar nelerdir?

tavuk görmek eyi değil. Ben bir kere gördüydüm ondan sonra Herkesi i'igendine göre rüyada gördikleri hakkında eyi ya da kötü

sakalla, bıyıqa.ilgili inanışlar nelerdir?

beş tel alılar, okullar ve büyü yapallardı. Esgiden sakallı ve bıyıklı gabadayı gözüyla bakallardı.

çiğnemeyle ilgili inanışlar nelerdir?

gençliğimizde gızların, Sakızçiğnemesi ayıp du.

sünnetle ilgili inanışlar nelerdir?

öğrettiği her erkek çocuğun zamanı gelinca sünnet olmasıdır. Biz beş altı yaş arası sünnet ederig. Bunu kutlarıg. Yakınlarımız ve sünnet düğünü yaparıg.

su hakkında inanışlar nelerdir?

[illegible] önce hayat demekdir. Su içmezsak yaşayamayıg. Su olmazsa hiç bi [illegible] üretemeyig, temizlig yapamayıg.

[illegible] ilgili inanışlar nelerdir?
[illegible] yola çekmeye çalışan, bizim günah işlememiz için uğraşan bir [illegible]

[illegible] ve kısmetle ilgili inanışlar nelerdir?
[illegible] yazdıysa insanın talihi ve kısmeti öyledir. Ama bazen hocaya gideller, [illegible] ki kısmetleri açılsın diye.

[illegible] ilgili inanışlar nelerdir?
[illegible] gelir. Her işin başı temizlik ve düzendir.

[illegible] ilgili inanışlar nelerdir?
[illegible] her cuma [illegible] keserig ve bir kenara toprağa gömerig. [illegible] günah işlemiş olun.

[illegible] ilgili inanışlar nelerdir?
[illegible] topragdan geldin, toprağa gidecen dellerdi. Toprag her şeydir, [illegible] olmaz.

[illegible] organlarının hareketleriyle ilgili inanışlar nelerdir?
[illegible] yağmur yağacak demegdir. Angsırırsan hayırlı haber geleceg [illegible] Sağ göz seyirinca misafir gelir. Sağ avcun gaşınınca kısmefala.can [illegible]

[illegible] duası ile ilgili inanışlar nelerdir?
[illegible] az olduğu sene köylü toplanır hocayı da alarag ovaya [illegible] ve [illegible] için dua edeller.

[illegible] dinlerin kutsal kitaplar ile ilgili inanışlar nelerdir?

NEAR EAST UNIVERSITY
LIBRARY
1988 - LEFKOŞA

[illegible] kitaplar Allah tarafından gönderilmiştir. Ama biz [illegible] değil gendi [illegible]za göre hareket ederig.

[illegible] kabuğuyla ilgili inanışlar nelerdir?

[illegible] kabuğuyla büyü yapallardı ve isdemedikleri insanların kapılarının önüne [illegible]

[illegible] ilgili inanışlar nelerdir?

[illegible]nızdır. Doğdugdan sonra zaman gecdigca böyürük, olgunlaşırıg, [illegible] ölürüg.

ARAP KÖY

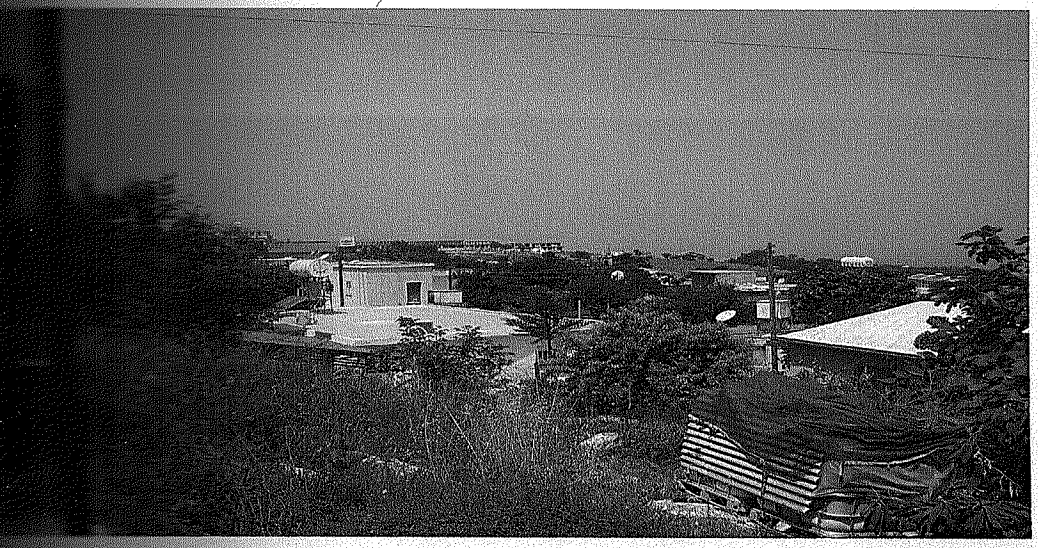

318 (2006 Nüfus sayımı -Girne Seçim Merkezi)

ye bağlı dağ{ık bir köydür. Nüfusu üç yüz otuz bir olan köyün seçmen yirmi yedi dir. Denize yakın olduğu için rutubetli bir havası vardır. Esentepe;*i* batısında Çatalköy, kuzeyinde Girne, >Gfuıeyiride Dağı vardır. Köyde en çok harnıp, zeytin ağacı bulunmaktadır. Köylü yağını köyün değirmeninde çıkarır. Bir kahvesi ve bir de bakkalı vardır. kişilik nüfusu olan bu köyde Kıbrıslı, Türkiyeli, İngiliz, Alman bir arada maktadır. Köyün mi)lllari yapısına baktığımızda eski evlerin yanında modern de yapıldığını görmekteyiz. Yeni tatil evlerinin yapılması köyün hızla sağlamaktadır. *Yolları* eskiden *yapıldığı için* dardır. *1963*'ten önce Rumlar da yaşamaktaydı, Burada yaşayan Türkler köyün yerlisidir. Bir 1974'te Beşparmak'tan Arap Köy'e gelmiştir. Halkın geçim kaynağı dır. Köyde Cimga Göleti vardır. Bahçecilikle uğraşan insanlar bu göletin suyuyla sulamaktadır. Dağın üzerinde olan köyün içme suyu dır çünkü Sica Deresi'nden gelmektedir. Köyün kuzeyinde denize Babayorgi *Mağarası* vardır. *Merdivenlerle inilen* bu mağara denize Çocuklar ilkokulu Çatalköy'de okumaktadır. Ortaokul ve liseyi çle maktadır.

AVCISOY

Arapköy - *Girne*

1918 -

Tarihi: 03 – 04 - 2007

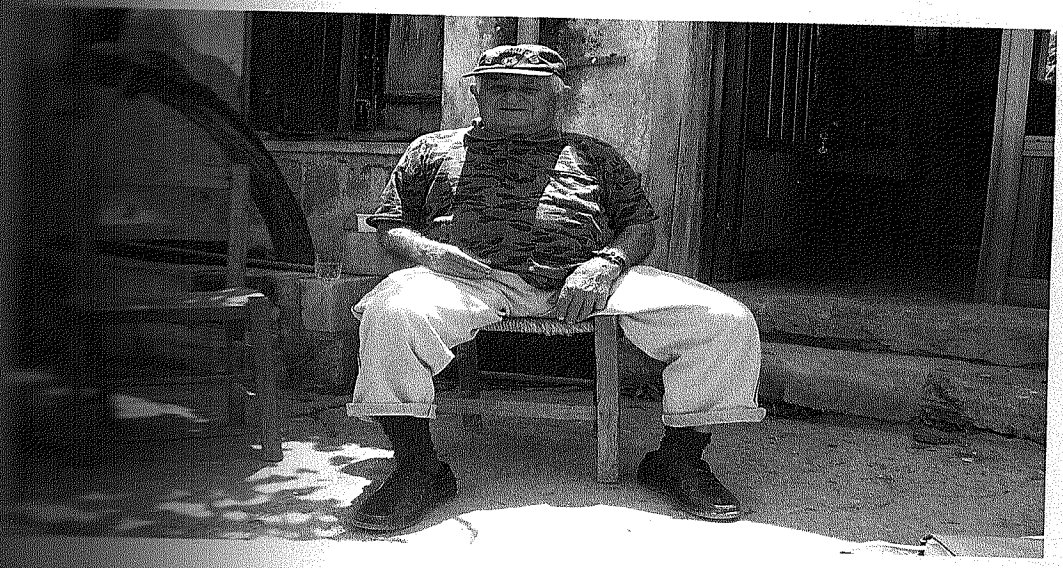

sahibi olan Niyazi Avcısoy doğma büyüme Arapköylü'\q:i.ir.. Orta
mavi gözlü, hafif kamburu olan Niyazi Dayı başındaki şapkayı
çıkarır. Zamanını küçücük bahçesinde sebze ekerek, ağaç
geçirir. Bizi de bahçesinde karşılamıştı. Mutlu olan Niyazi Amca'nın en
yalnız oluşudur. Yirmi yıl önce karısı Pembe Niyazi Avcısoy'u
söylerken bile duygulandı. Niyazi Dayı evlatlarının hepsini ev sahibi
çok mutludur. Çünkü zamanında kendi ailesi çok fakirdi. Ailesinden bir
ama gece gündüz çalışarak çocuklarına elinden geldiği kadarını yaptı.
dört de kızı vardır. Oğullarının hepsi de askerlik yaptı ama .onun
askerlik olmadığı için yapmadı.

lakaplar:

doğan bebeklere hangi adlar veriliyor? Veriliş sebepleri nelerdir?

Bir akrabanın ismi olduğu için verildi.

Baba annenin ismi olduğu için verildi.

Teyzemin ismi olduğu için Verildi.

Kur'an'da bir sürenin adıydı.

bebeğe verilirken ne gibi törenler, uygulamalar yapılıyor?

kulağına ezan okullar da sonra adını gollardı.

Hayvanlara ne gibi adlar veriliyor? Sebepleri?

Sarı tüyleri olduğu için goyuncuğmuza bu ismi verdiydig.

Gözleri mavi, ya da yeşil olan kedilere derdig.

Çok şişman olan kedilere derdig.

Tüyleri çok yumuşak ve gür olan kedimize derdig.

Köy, ilçe, şehir, dağ v.b gibi yerlere verilen adalar nelerdir? Sebepleri?

Dağı: Dağın şekli beş parmağa benzediğinden bu ismi almışdır.

Köy: Burada yaşayan bir Arap Sami vardı. Onun için gondu.

Dualar, Beddualar:

İyi dileklerini belirten hangi sözler kullanıyor?

ne muradın varsa versin, Allah tutuğunu altın etsin.

Dualar, dileklçr hangi olaylardan sonra söylenir?

kötü olaylardan sonra söylenir.

Beddua olarak hangi sözler *kullanılıyor?*

versin, *Allah* seni gahretsin, *Allah* cizmeni çalsın, Allah bin gara

[illegible] olaylardan sonra beddua ediliyor?
[illegible] sinir anında ve bir kişi tarafından haksızlığa uğradığınızda.

[illegible] beddualar çocuk ve yaşlılara, kadın ve erkeklere, evli, ve bekarlara, [illegible] hayvanlara göre farklı oluyor mu?
[illegible] beddua edmezdig. Geri galanlara fark etmez, gelişi güzel söylerdig.

[illegible]

[illegible] olaylardan sonra ne gibi yeminler edilmektedir?
[illegible] çok kötü gavga edersan "Vallahi billahi bir daha senin [illegible] yere [illegible]" derig.

[illegible] kuvetli ve zayıf yeminler hangileridir?
[illegible] kuvetli olan yemin Kur'an'a el basılarak yapılan yemindir. Yeminin [illegible]

[illegible] edilen söz tufulmazsa ne yapılır? Bu konuda nelere inanılmaktadır?
[illegible] günah işlemiş sayılır. Bu yemini bozmaya çalışıllar. Başından para [illegible] bir fakire verir da yemini bozulur.

[illegible]

[illegible] sözleri nelerdir?
[illegible] aleyküm, aleyküm selam, merhaba, el gol işaretiynan da selam verilir.

[illegible] sözler ne zaman ve kimlere söylenir?
[illegible] her gördüğümüz gişiye elimizinan selam veririg. Ama. eş, dost, [illegible], arkadaşlarımızı gördüğümüzde selam verir, hatırlarını sorarıg.

kendi aralarında ve erkekterle nasıl selamlaşırlar?

aralarında hirbirlerini &örünca "selam" der ve hal hatrını sorar.

anan selamlaşmazdı gadınlar ayıp dutulurdu.

kendi aralarında ve kadınlarla nasıl selamlaşırlar?

ıyla karşılaşınca "Meraba be Refik yiğen" deyereg selamlaşırlar.

anan selamlaşmazdılar ayıbdı.

mesleklere göre çeşitleri nelerdir?

göre selam yoğudu.

hitaplar:

hangi söz ve hareketlere göre çağrılıyor?

gel sane ve el kol harketleriyle.

hangi söz ve hareketlerle çağrılıyor?

gel oğlum, ıslık atarag ve el harekertiyle.

yaşlarına, cinsiyetlerine, medeni durumlarına ve mesleklerine göre hitap ediliyor?

gişi bizden yaşça çog büyüğüse ve erkegsa ona amca, dayı, dede sa deyze, hala, nene gibi sözlerle seslenirdi. Efendiler ya da rütbeli polislere çok değer verillerdi ve onlara 'Efendi' dilerdi.

birbirlerine, çocuklar anne ve babalarına, ebeveynler çocuklarına hangi hitap ediyor?

[illegible]zda gadın [illegible] efendi, goca da garısına hanım diye seslenirdi, [illegible] anne, baba diye seslenillerdi,/

[illegible] arası hitap şekli nasıldır?
[illegible] hala, amca, dayı, yeğen diye hitap edeller.

[illegible]

[illegible] satıcılar ve pazarcı satıcıları mallarını satabilmek için hangi sözleri [illegible]

[illegible] gibin karpuza gel. Isbonda babdadez. Tazecig domadez var gel. [illegible] Yusufcuğa gel.

[illegible] satıcılar mallarım hangi sözlerle beğendirmeye çalışırlar?
[illegible] gelin görün, hem eyi mal hem ucuz acele et kapış kapış gider.

[illegible] hangi sözler asılmaktadır?
[illegible] benden buz gibi soğurum senden. Nazar etme ne olur çalış senin [illegible]

[illegible]

[illegible] çocuk severken hangi sözleri kullanırlar?
[illegible], bebeğim, iki gözüm, şekerim, tombişim.

[illegible] hayvanları severken hangi sözleri kullanırlar?
[illegible], boncuğum, sarı[illegible], halayığım, arabım.

[illegible] bitkileri severken hangi sözleri kullanırlar?

[illegible] papatyam, ne güzel gülcüg aşdı be bu, mis gibi da tüter.

[illegible] varlıkları sevme duyguları hangi sözlerle açıklanmaktadır?

[illegible] atanım, canım bayrağım.

[illegible] Yermeler:

[illegible] birbirlerini hangi sözlerle övmekte ve yermektedir?

[illegible] gendi çocuğlarır öveller. Bundan zevk duyallar. "Benim çocug [illegible], her sınavdan yüz alır". "Benim gıcacıg vallahi Allah inandırsın [illegible] güzelidir".

[illegible] hayvanları hangi sözlerle övmekte ve yermektedir?

[illegible] hayvanlarım gibin hiçbir yerde yogdur. Hem verimli hem da işleg [illegible]. Bu guşa eyi bak da tekdir ha başga eşi yogdur burada. Ben bunu ta [illegible] getirdim.

[illegible] bitkileri hangi sözlerle övmekte ve yermektedir?

[illegible] bu sene kimse yetişemez köyde çok güzel oldu. Gomuşunun da [illegible] deyil bu sene hiç da eyi olmadı.

[illegible] diğer varlıkları hangi sözlerle övmekte ve yermektedir?

[illegible] canım, vatan gibisi yog, taşına toprağına gurban olayım.

[illegible]

[illegible] amacıyla büyüklerce hangi sözler söylenmektedir?

öyle yapma senin için çok zararlıdır. Ateşle oynama, akşam dışarı başına gezme başına bir iş gelir Allah korusun.

kimlere verilmektedir?
gençlere.

hangi olaylardan sonra nasihat edilmektedir?
bi şey oldugdan sonra edeller. Bir daha ayni hata olmasın diye.

nasihat tutma veya tutmama konusunda neler yapılmaktadır?
nasihat tutan çocuğa Bak aferim, söylediglerimi dinledin, ne güzel oldu" olursa "Ben sana söylediydim da beni dinlemedin. Onun için böyle geçer.

Sözler:

insanlar, hayvanlar, bitkiler için hangi sözler söylenmektedir?
Gavur'dur bu adanı; sersem, manyag, budala, keçi inatlı.

hangi tür olaylardan sonra hangi küfürler edilmektedir?
sinirlerine hâkim olamadığında. "piç gurusu", "orosbu çocuğu", "puş pezeveng".
hakkında halkın inançları nelerdir?
olması çok önemlidir. Bir da gendi memleketimizin kültürünü önemlidir.

ve deyimler:

ve deyim Ter konuşma sırasında hangi durumlarda kullanılıyor?

nadacag eՈ eyi şeyi o deyim veya atasözü anadacagsa o gonuşini:l

nir.

nasıl öğrenilmektedir?

öğrenirdig. Yani dede, nene, ana, babamızdan.

kullanılan atasözleri nelerdir?

al gelmak, üzüm üzümü göre göre gararır, tencere dibin gara seninki

ne ekersan onu biçen, bir elin nesi var iki elin sesi var.

ne zaman; nerelerde, kimler tarafından sorulup cevaplandırılır?

bir arayıı geldiği gecelerde bir birimize sorup cevaplandırırdıgj

diye yaparıg.

eceler sorulmaktadır?

rden acı. Aşk.

gider. Islık.

ıg içi dolu turşucuk. Ekşi.

mermer içinde bülbül öter. Saat.

daşdan gelir, €\ndişemgötü yamalı gelir. Su.

ndır dört duvarı guşadır. Lamba.

dünyayı yutar. Ağız.

lidli gaşa. Ceviz.

ağır, elde dutulmaz, çarşıda pazarda satılmaz, Uyμ].<:μ;

sırma bıyıglı. Tavşan.

taş içi dolu binbir baş. Hamam.

yarıg. Gav€ çekirdeği.

nasıl öğrenilmektedir? Bilmece yaratanlar var mı?

duyar öğrenirdig. Bilmece uyduyran yogdu.

doğru cevaplandıranlara mükafat, yanlış cevaplandıranlara ceza

Veriliyorsa hangi mükafat ve cezalar verilmektedir?

vardı. Bilenlere mükafat olarag guru yemiş verillerdi.

ise ceza olarag soran gişi ne isdersa onu söylerdi. Bilemeyen da

mesela eşeg bibi anır dellerdi o da anırırdı.

sonra eğlence olarak mı kabul edilmektedir?

diye sorardıg.

anlan masallar hangileridir?

yogmuş, evvel zaman içide galbur saman içinde bir keloğlan

ve yoksulmuş. Bir gün eşeğiyle odun toplamaya gidmiş. Odun

kırk haramiler geçmiş. Hemen saklanmış, bir de bagmış ki bir

girmişler. Dağın içine girerken adam "Açıl susam açıl" demiş. Daha

susam kapan';\demiş ve kapanmış. Keloğlan buna çok şaşırmış.

ve gidereg olanları annesine annadmış. Ertesi gün mağaranın yanına

sırada kırk haramiler dışarı çıkmış. Keloğlan onların uzaklaşmasını

ve adamın söylediklerini söyleyereg içeri girmeyi başarmış. İçeride

haberler varmış. Hemen iki torba doldurup evine götürmüş. Daha

bunu fark etmişler ve Keloğlan'ın olduğunu öğrenmişler.

öldürmeye karar vermişler. Ama Keloğlan onlardan daha akıllı olduğu

onları öldürmüş ve mutlu mesut bir hayat sürmüş.

yörede kimlerden, nasıl öğrenilmektedir?

anlatılırken biz da dinleye dinleye öğrenirdig.

daha çok masal anlatılmaktadır?

neler daha çok annadırdı. Çünkü ana, babalarımızın işi gücü vardı diye yoğudu. Ama nene, dedelerimiz yaşlı olduğundan bize

hangi efsaneler anlatılmaktadır?

içinde sadece bir mezar varmış. Bu mezarın adının ne olduğunu Gerek Rumlar geldiğinde, gerekse bizim Türkler gidip mum anlamlarına göre bu mezar tılsımlıymış. Adamın biri oraya ineg ineg bağlandıgdan yirmi dört saat sonra hiç yerinde duramamış ve ipinin bağlı olduğu ağacın sivri bumu hayvanın ön girdi ve hayvan öldü oraşda. Başga birinin annadığına göre düşürmeg için yerden bir daş alıp addı. Bu ağaçda mezarlığın Adamın addığı daş geri gelmiş ve adama vurmuş. Herkes buranın etkilediğini söylüyor.

nasıl öğrenilmiştir?

annda bügüne gadar geldi. Biz da böyüglermizden dinerdig da

anlatılanlara halk inanıyor mu?

inanmayan da.

[illegible]

[illegible] Nasrettin Hoca ile ilgili hangi fıkralar anlatılmaktadır?

[illegible] Hoca'nın bir gün aglına göle yoğurd çalmag gelmiş. Gidmiş gölün [illegible] yoğurd [illegible] yoğurdu göle dökereg garışdırmaya başlamış. [illegible] insanlar "Napan hoca" demişler. Hoca da "Aha göle yoğurd [illegible] "Aman hoca hiç göl yoğurd dutar mı?" demişler. Hoca da onnara [illegible] dutarsa" demiş.

[illegible] nerede, ne zaman, kimlerden öğrenilmektedir?

[illegible] yaşlılardan öğrenirig. Gavelerde yaşlılar devamlı annadırlar. [illegible] toplandığında böyüglerimiz anadır.

[illegible] güldürmesi, eğlendirmesi yanında başka ne gibi faydaları [illegible] aktadır?

[illegible] verici, öğüt verici özellikleri vardır.

[illegible] anlatanlara ne ad verilmektedir? Bu kişilerin topluluk içinde özel [illegible]?

[illegible] verilmezdi. Bu gişiler çok sevilillerdi. Bir yere giderkandan millet [illegible] hemen annadmasuu isderdi.

[illegible] anlatılanlara inanılıyor mu?

[illegible] hem insanları eğlendirirdi hem da nasihat ve bilgi veriller [illegible]

[illegible]

ne zaman, nerede, kimler tarafından, hangi amaçlarla

ovada iş yaparkana, düğünlerde, gız isdemeye gidildiğinde
söylenirdi.

mi söyleniyor, şiir okur gibi mi okunuyor?

manilere cevap olarak mani söyleniyor mu?
cevap söyle1lerdi.

kimlerden, nasıl öğreniliyor? Anında mani söyleyen var mı?
nenelerimizden öğrenirdig. Anında mani söyleyen gişiler

hangi maniler söylenmektedir?

ekildi
geldi
eğildi.

sorulsun
sorulsun
dersem
dersun.

yradan

[illegible] yaradan

[illegible] muradını

[illegible] yaradan.

[illegible] Oyunlarıyla İlgili Sorular:

[illegible] oyunların adları nelerdir?

[illegible] sirto, çiftetelli, nişan, orag ve gadeh oyunu oynallardı.

[illegible] oynamak karşılığında yörede hangi terim kullanılmaktadır?

[illegible] yogdır, oyun oynamağa çıgı derig.

[illegible] oynanan oyunlar nasıl meydana gelmiştir?

[illegible] üreddiği oyun yogdur. Esgiler ne oynarsa onnarı görereg öğrendig da [illegible] başga yöreden gelen gişilerdeh değişig oyunlar gördüg ve onarı da [illegible]

[illegible] ve olmayan halk oyunları hangileridir?

[illegible] olmayan diye ayrılmaz, var ısa da biz bilmeyig. Düğünlerde [illegible] herkes bildiği oyunu oynar.

[illegible] oyunları nasıl öğrenilmektedir?

[illegible] meydanda oynarkan, gücükler da seyreder ve onnarın yabdığınıyapa.rdı. [illegible]

[illegible] hangi çalgılar eşlik etmektedir?

[illegible] kemane çalardı.

araştırma yapılan yerin yerlisi mi, yoksa başka bir yöreden mi

yerliydi. Köyümüzde çalgı çalanlar vardı her düğünde, eğlence de

toplantılarında çalgı müzik ihtiyacı nasıl karşılanıyor?
bulurdı da onardı getirilerdi çalsın.

türkü eşliğinde oynanan halk oyunlarında türküyü oynayanlar da
yoksa seyredenler mi söylüyor?
söylerdi.

hangi türküler eşliğinde oynanıyor?
dolama oyununu oynallardı. Dillirga, şarkısı\şqylendiğind~.c:la
oynallardı.

sırasında mendil, kaşık, bıçak, kılıç gibi eşyalar kullanılmakta

gaşıg gullanılardı.

kadın erkek birlikte mi oynanmaktadır?
ayrı ayrı oynallardı. Ama daha sonraları bu bozularag garışıg
başladı.

ve erkek ayrı ayrı oynanıyorsa, bu takdirde oynanan oyunlarda
müzik bakımından ne gibi farklılıklar göze çarpmaktadır?
ayağını galdırırag, havada dönereg oynallardı. Ama gadınlar
gadar eyi geyimiller ve düzgün oynallardı. Ellerini ayaglarını ona
Yani orası burası gözügmez dışdan da hiçbir yeri belli olmazdı.
durulurdu.

sırasında oyuncular neler bağırmaktadır?

bre diye bağırıllar.

oynanan oyunlar var mı?

oyunları belli kişiler mi oynamaktadır, yoksa yedi den yetmişe katılmakta mıdır?
herkes bildiği gadar oynar.

oynanırken özel kıyafet giyilmekte midir? Giyiliyorsa nasıl bir giyilmektedir? Oyuncuların hepsinin üzerindeki kıyafet birbirine midir? Kadınların özel takıları, baş süslemeleri var mıdır?
Altan bir pantolon onun üsdüne-'da çiçekli bir. elbise yet\önlüg ise şalvar,rgömleg, yeleg giyeller. Gıyafetler erkekleriu:thypsinin hepsinin aynıdır. Gadınlar başlarına süslü· çember.zgollardı. bir çapıta bağlı altın para bağlallardı.

özel kıyafetler giyiliyorsa, bu kıyafet ne zamandan beri Kıyafeti kim s~çmiştir? Yörede yaygın bir kıyafet midir?
geyilir, ilk zamanlar giyilmezdi ama topluca oynanmayabaşlanınca o zamandan beri giyeller. Oynayanları çalışdıran gişi beğenir ve Her oyun ekibi guran buna benzer gıyafetler geyeller. ta öyle geyyllermiş.

oyunları en çpk nerelerde ve hangi olaylar sırasında oynanmaktadır?
lerde ve nişanlarda oynanmaktadır.

oyuncuğu mesl¢kedinmiş kişiler var mı? Varsa kazançlarınasdclır?
para edmez, mesleg edinenner yogdu. Bazı çalışdırıcılara.birnz para gadar.

oynamak hakkında halk inançları nelerdir?

güzel şeydir. İnsan eğlenir, ruhu rahatlar.

Törenler, Kutlamalarla İlgili Sorular:

hangileridir?

var. Kurban Bayramı ve Ramazan Bayramı.

hangi sebeplerle yapıldığına inanılmaktadır?

bep erkek çocuğu olmasını isdermiş. Hanımının hamile

çocuğu Allah'a gurban vereceğini söylemiş.

de Allah ona kesmesi için bir koç göndermiş. Peygamber o

kesmiş. O günden sonra da Kurban Bayramı kutlanır. Ramazan

fikirlerin nasıl

doyurduğunu öğrenmeg için yaparıg.

öncesi ne gibi hazırlıklar yapılmaktadır?

gelmeden iki ay önce pazartesi ve perşembeleri oruç dutarıg. Üç

Recep, Ramazan ayları) ilk günü logma yapıp en az yedi eve

verdiğimiz evler tabağınızı bize yıkamadan verir. Bunu sebap

namazıyla ilgili gelenekler, inanışlar nelerdir?

bizde erkekler gılar.

nasıl yapılmaktadır?

erkekler bayram namazım gıldıgdan sonra bayramlaşma

ellerini öperig ve hepsiynan bayramlaşırıg. Biz evimize

beglerig. Çocuglarımızı beglerig gelsinler da bizi

neler ikram edilmekte, neler verilmektedir?

hem yakın agrabalara fırın badadezi, fırın magarınası bişiririg <ia gomşuya, köylüye da gave, dadlı ağırlarıg. Çocuglara da ş~kel'}a para veririg.

hediyesi kimlerenasıl verilmektedir?

birinin bayramını gutlamaya gideceysag hediye götürürüg.

nasıl kesilir?

olan abdesdini alır, namazını gılar ve keser.

kurban kesebilir?

olanlar y~ıii borcu olmayanlar kesmelidir .

eti nasıl dağıtılır?

üzerine ga.raçoço goyarıg. En az yedi fakir eve bir öğünıgı:ı.mıları veririg.

ziyareti nasıl yapılır?

gıldıgdan sonra mezarlığa gider ziyaretimizi yaparıg.

bulunan dosfYe akrabalarla nasıl bayramlaşılır?

bulunan bayramlaşırdıg ama şimdi telefon var.

bayramlar hangileridir?

Çocug Bayramı, 19 Mayıs Gençlig Bayramı, 20 Temmuz Bl:ı.l'ış ;y¢ Bayramı, 30 Ağuscl.os·Zafer•Bayramı'dır.

bayramlarda halkın kutlaması nasıl olmaktadır?

varsa 23 Nisan'da, *19 Mayıs' da gider da onun oyununu görürüg. 20* ve 30 Ağustos'da *da* tören yerine gidip asgerlennizi, gençlermizi, jet gördüg.

kaç adettir? Adları sebepleri nelerdir?

Regaip ve Mi:aç Gandilimiz var. Biri peygamberimizin göğe çıgdığı ben bilmem.

gecelerinde uygulanan gelenekler nelerdir?

camiye gidip namaz gılar ve dua eder.

(kutsal;) aylar lıang1leridir? Bu aylarda neler yap1lır neler

Ramazan aylarıdır. İşgi içmeg, gumar oynamag *çok günahdır.*

ayıyla ilgili gelenekler nelerdir?

olanlar gümanian elverdiği gadar ifdara fakir fukarayı çağırır.

özgü yi.)s~c~k ve içecekler nelerdir?

çayla, bazıları suyla, bazıları da zeytin ya da hurmayla açar.

giden gençler nasıl uğurlanmaktadır?

mesafeler çok yakındır. Adam Gimeli'ysa asgerliği çıkar Lefkoşa'ya. gönderme ya da garşılama törenlermiz olmaz.

bayramlarının hangi sebeple nasıl yapılmaktadır?

Bayramı demeyig ama köyümüzdeki Hz. Ömer Türbesi'ne gidip, mum dileg dilerig. Bu türbede yedi şehidin yattığına inanılır ve Müslümanlarca mekânlardandır. Burası deniz kıyısındadır.

[illegible] gidenler nasıl uğurlanmaktadır?

[illegible]zde şu an iki gişi hacca gidip gelmişidir. Gideceğinde onnara gidip [illegible] açıklığa versin" derig.

[illegible] gelenler nasıl karşılanır?

[illegible] da hoş geldine giderig. Zemzem suyumuzu içip dileğimizi dilerig.

[illegible], Yardımlaşma ve Eğitim Kurumlarıyla İlgili Sorular:

[illegible] nasıl ve niçin yapılır?

[illegible] bir odanın betonu dökületeceg. Sahibinin birine söylemesine gereg [illegible]ede gününü söylediğinde herkes gider ona yardım eder.

[illegible]de neler yenilmektedir?

[illegible] magarına, salata yenilir.

[illegible] kimlere verilir?

[illegible] maddi durumu eyi olanlar verir.

[illegible] kimlere, nasıl verilmektedir? Neler adak olmaktadır?

[illegible] sakatlara, öksüzlere, yetimlere verilir. Genelde para ya da hayvan [illegible] bazen da birini yedirme ya da başdan aşağı giydirme adanılır.

[illegible]luk hakkı nedir? Komşuluk gelenekleri nedir?

[illegible] nadir bi şen yemeği yabdığımızda ya da kokusu savrulan bir yemeg [illegible] mutlaka gomşumuza bir sokum veririg. Onnar da bize verir. İşde bu [illegible] olmadan bir birimizin üzerinde haggımız olduğunu anmadır. Gomşular [illegible] gün aynı saad da birinin evinde gadın gadına toplanıp gave içeller.

ilgili gelenekler nelerdir?

misafire çok önem veren bir ayleyig. Gerçekden misafirleri çok gelsinler kapımız açıgdır. Kısmetleri neysa da ağırlang,

ilgili Sorular:

olmak isteyenler ne gibi uygulamalara baş vurmaktadır?

Tekkesi'ne giderler ve dileg dilellerdi. Ama şimdi dogdora

cinsiyetini tayin için neler yapılmaktadır?

bakardı gebenin gamına. Önde topluysa erkek olur. Kalçaları dellerdi.

çocuğun erkek olması niçin istenir?

daşısın diye isderig.

ler yaptırmaktadır?

evde yabdırırdı. Şimdi dogdorlar kiliniglerde doğurdur.

arasında hangi araç ve gereçler kulanulır?

parçalanmış çarşaf.

kordonunun kesilmesiyle ilgili gelenekler nelerdir?

anneya verir ve babasının damadlığının içine gollar. Biz öyle

sonra çocuğun yıkanmasıyla ilgilin gelenekler nelerdir?

[illegible] ilk annesi yıkamaz. Ayleden bir böyüg gelir ve besmele çekereg [illegible].

[illegible] giydirilmesjyle ilgili gelenekler nelerdir?
[illegible] ne arardı. Çocug palazlanana gadar gundagdaydı.

[illegible] yapan kadınla ilgili gelenekler nelerdir?
[illegible] doğduysa annenin saçına gırmızı gurdella dakallar.

[illegible] aileye nasıl duyurulur?
[illegible] edersa dışarı çıkar söylerdi.

[illegible] defa kimin kucağına verilir?
[illegible] beklersa ona verilir. Yoğusa ayleden birine verilir.

[illegible] sütünün bol olaması için ne yapılır?
[illegible] yediriller.

[illegible] çocuklar için kurban kesilir mi? Mevlit okutulur mu?
[illegible] gurban da keser mevlid da okudulur.

[illegible] ne zaman ad verilmektedir? Kimler ad vermektedir?
[illegible] doğduğu zaman anne ya da babası ad vermektedir. Zaten ayle önce<i~ıı.ı:ı~ [illegible] gararlaşdırır.

[illegible] ad verilirken hangi gelenekler uygulanmaktadır?
[illegible] gulağına agrahalardan biri ezan okur ve adını söyler.

[illegible] görmey~(ne zaman, kimler gelir?
[illegible] köylü iki üç günden sonra gelmeye başlar.

[illegible] ve ann~**ilk** defa sokağa ne zaman çıkabilir?

[illegible] önce çıkmazlardı ama şimdikiler çıkar.

[illegible] ne zaman, nasıl yapılır?

[illegible] kırg dane güçüg çakıl daş alınıp çocuğu yıkaycakları suya gonl.1.1'r [illegible] suyla yıkallı:ır. Kırkıncı gün çocuğu mutlaka biri bekler yalnıi [illegible]

[illegible] kullanılan su, eşya ne gibi işlemlere tabi tutulur?

[illegible] mutlaka besmele çekilir ve çocuğu anneyla beraber yıkaycag [illegible] adedli olmaması gerekir.

[illegible] kadar çocuğun beslenmesi nasıl yapılır?

[illegible] sütü sonra hazır süt da verilir.

[illegible] İlgili Sorular:

[illegible] erkek çocuklar kaç yaşında ve hangi mevsimde sümıç{ [illegible]

[illegible] yaşından sonra ya beş yaşında ya da yedi yaşında yaz aylarında [illegible]

[illegible] hazırlıkları nelerdir?

[illegible] gıyafeti alınır. Düğün gecesinin sabahı çocug atıla / k:qyg'~ [illegible] zurna eşliğinde. Sünnet yatağı hazırlanarag sünnetgii"'günün [illegible] gollar.

[illegible] yatağı nasıl hazırlanır?

[illegible] yeni süslemeli örtü gollar. Düğün yerinin olduğu yere götürüler [illegible] çocug rçinde yatır. Yatağın üsdüne da duvara süslü bir halı [illegible]

çocuğunun kıyafeti nasıldır?

pantolon, gömleg geydirir, başına da fes gordug. Fesin üsdüne

gezardıg.

kimler çağrılır? Çağrı nasıl yapılır?

ayle, arkadaşlar ve bütün köy çağrılır. Köylüleri davul zurna

çalar ve sünnetin olacağını söyler. Uzagdakileri da ayleden biri

davet eder.

gelenler ne gibi armağanlar getirir?

dakar, diğerleri da para dakar.

kimler yapmaktadır? Halk arasındaki adları nelerdir?

yapardı. Şünnetci dellerdi. Şimdi ise dogdorlar yapar.

yapılırken hangi araç ve gereçler kullanılmaktadır?

makas, pamug yeterliydi.

nedir? Kirv<:ıliğin görevleri nelerdir?

edilirken onun yanında duran onu sakineşdiren gişidir. Kirve de

sünnet düğün:ı.ıün masraflarını da garşılar. Yogsa yalınız yardımcı

sünnet çocuğuna ne gibi bir hediye verir?

dakar, ya da/onun değerinde para dakar.

töreni, düğünü nasıl yapılmaktadır?

atın üzei.ine bindiriller. Kirve atın yanında ayle ve agrabalarda

yürüyereg köyü dolaşırıg. Köydeki bir dört yol ortasında dururug.

çalar ve ayle Oynar. Daha sonra çocuğu eve getiriler. Aylesi alır ve

sünnet edeller. Sünnet oldugdan iki üç gün sonra tören yapılır.

çalar. Çocug yatagda yatır, anne baba da yanında durup garşılar. Gelenler çocuğun şapgasına para atar. Tebrig bitinca Genç gızlar çocuğun şapgasının içine bozug para ve yemiş Oynayan gız sayısı yedidir. Şapgayı en son oynadansünnetli gider ve başından üç defa çevirir ve yere atar. Güçük çoeuglarda yemiş ve paraları almag için yarışır.

etleri nasıl yapılır?

ve fakir çocugları alır geydirir. Onnarı dogdora götürür sünnet ara tören yapılmaz. Köylü bu sünnetli çocugların evine gider ve

İlgili Sorular:

k kız ve erkekte aranılan özellikler nelerdir?

ve el işlerine yatgın olamasına bakılır. Erkeğin işgisinin, gumarımn edilir.

miş kız ve erkeklere ne ad verilir?

erkeklere bekir denir.

miş kız ve erkeklerin kısmetlerini açmak için ne gibi uygulamalara dır?

türbelere gidilir.

evlenme isteğini nasıl belli eder?

annelerine söyler.

çağının başlangıcı kız ve erkeklerde hangi yaştır?

sekiz, erkeklerde yirmidir. Ama şimdikiler eğlenir evlensin.

nasıl yapılır?

konuşulur ve erkeğe uygun bir kız bulunur.

nesi halinde kız isteme nasıl olamaktadır?

gız aylesine gider ve gararlaşdırdıgları bir gece gızın evine oğlan birbirini görmezllerdi. Gızın aylesine söylerdi onnar da ellerdi. İki üç gün sonra aracı gadınla cevabı yolallardı. Cevapları bir gün ayarlallardı ve oğlan tarafı dünürcülüğe gidellerdi. Oğlanın emrine gızı isderdi.

nasıl yapılmaktadır?

arında bir gün ayarlalar ve o gün yeme işme yaparag genqi esellerdi.

anlaşması halinde evliliğe hazırlık nasıl olmaktadır?

dıgdan sonra erkek evini gız da ceyizini hazırlardı.

olayı hangi hallerde meydana gelmektedir? Bu olaylar nasıl

anaşırsa da a.yleler razı olmaz, erkek bu defa mecbur galır gı2;ı dıgdan bir süre sonra aylenin rızasını almag için haber yolla.llaj.-. edersa barışıl1~. Çoğunlugla da barışıllar.

ları nasıl yapılmaktadır?

erkğe ayrı olmak üzere yüzüg dakallardı. Böylece resmen nişanlı

za neler takılır?

diyeler getirilir. Ayle büyükleri da altın kolye, belezig.dal<:~.

kimler davet edilir?

yapar. İki tarafın da ayleleri çağrılarag nişan yapılır. Bazıları da gomşuları, eyi giddiği ahbablarını da çağırırag nişan yapallar.

nasıl yapılır?

ve eğlence yapalar nişanı kutlallar. Bu kutlama sırasında kız ve

tutallar.

hangi eğlenceler yapılır?

eğinde halay çekilir, yenilir içilir.

sonra nişanlıların birbirlerini görmeleri, konuşmaları nasıl

zda evlenmeden gız ve erkek görüşemez gonuşamazdı; Ama

bozulursa, kız tarafı aldığı armağanları geri verir mi?

toplar bohçalar ve geri verir.

bayramı'nda oğlan tarafı nişanlı kız evine kurban gönderir mi?

sa gönderiHerdi. Göndermezsa ayıb olurdu.

ağırlık veriliyor mu? Miktarı nedir?

parası yoğdu.

ailesi tarafından ne gibi çeyiz verilir?

tencere, çarşaf, yorgan, sandalye, dantel, peşgir, patenia gibi

defteri, cüzdanı tutuluyor mu? Tutuluyorsa nasıl?

defteri yogdu. Ama duyarıg başga yerlerde yazallarmış.

asma, gösterme geleneği var mı? Varsa nasıl yapılıyor?

geleneği vardı. Gelin evinin önünde köy gadınlarına sıralayarag gösterillerdi.

davet nasıl yapılır?

davet edeceğimiz her eve bir mum götürürdüg. Mumu verir düğün Şimdig ise davetiyeyla yaparıg.

davet edilenler hediye olarak neler getirirler?

fincan seti ya da para dakallar.

için yiyecek, giyecek olarak ne gibi hazırlıklar yapılmaktadır?

hayvan kesilir ve fırına gonur. Fırında badadez da yapılır. Salata da davetlilere verilir. İçecek olarag da ayran ve şarap verilir. Giyeceg yeni pantolaon , gömleg, ceket alır. Geline ise gelinlig digdiriller. olan yeni uruba alır, olmayan ise en yeni urubalarını geyer.

kına yakılıyor mu?

bir hafta önce Perşembe gecesi kına gecesi yapılır ve gadınlar eğlence yapalar ve geline kına yakallar.

gecesi yapılıyorsa ne gibi gelenekleri vardır?

ve köyden davet edilen gadınlar gelinin babasının evinde düğünden önceki ilk perşembe gecesi kına gecesi yaparag hem geline kına yakallar,

gecesi eğlenceleri nelerdir?

söylenir, ôyunnar oynanır. Gecede türküler, mani'ler söylenereg

tamamı nasıl yapılır?

ve oğlan tarafının aylesinden gadınlar toplanarag hamama bölgede hamam yogsa oğlanın yengesinin evine gidilereg orda

Güveyi hamamı yapılıyor mu?

Damat tıraşıyla ilgili gelenekler nelerdir?

Düğünün olacağı meydanda düğün başlamadan damadı tıraş edellerdi. Dı.un.ad. tıraşı yapan berbere hem da oraşdaki çocuglara haşiş verirdi.

Kimler sağdıç olur? Sağdıcın görevleri nelerdir?

Kız tarafından bir gişi, bir gişi da oğlan tarafından seçilereg sağdıç olur. BU11lc11'1 aylesi seçer belirlerdi. Sağdıçlar eğer zenginsa düğün masraflarını da Ama değilsalar düğün yerinin hazırlanması, gelen misafirlerin gibi işlere bakallardı.

Gelin, damat, sağdıç, kayınvalide, kayınpederin düğünde kıyafetleri

beyaz gelinlig geyerdi. Damad ise gad geyerdi. Ana ve babalar yeni alarag geyellerdi. Sağdıç ise evdeki en yeni gıyafetini geyerdi.

Gelin alma nasıl yapılır?

babasının evine gidereg, gız ata bindirilir. Aylesi da arkadan yörüyereg yapdığı eve götürüller.

Gelin güveyinin evine girerken neler yapılır? Anlamları nelerdir?

eve girmeden evin içine bir avuç buğday atılır. O ev her zaman bereketli ve olsun diye.

Düğünde ne gibi eğlenceler yapılmaktadır?

çalar, halaylar çekilir. Gızlar tesdi oynadır.

Düğünde neler yenilir içilir?

eli işmeli yapılacagsa davet edilen misafire göre hayvan kesilir ve
beraber hazırlanarag furunda bişirilir. Gazanlarınan pilav ve salata
tabaglara gonularag dağıdılır. İçeceg olarag da ayran ve şarap

geline neler armağan edilmektedir?
eşyası dakar. Diğer gelen misafirler para dakar.

nikah, imam nikahı nasıl yapılmaktadır?
yapılacağsa bölgedeki nikah memuru gelir ve gıyar. İmam nikâhını
ince gıyar.

ğe nasıl girilir? Gerdek öncesi ve sonrası gelenekleri nelerdir?
sonra gelin ve damat eve getirilir ve içeri gireceglerinde damaq.m
yumrukla yarag eve gollar. Damad gerdeğe girmeden önce namaz
gerdeğe girer.

ertesi günü neler yapılır?
ertesi gün pek evden çıkmazlar daha birbirlerine alışma dönemindediller.

kayınpederine ve kayınvalidesine nasıl hitap eder?
deyereg seslenir.

aileler arasındaki ilişki nasıldır?
güşden vakit buldugca birbirlerine ziyarete gider mulıabbet

kocası ölürse ne yapılır?
gelmeşdir. Biri isdersa gendini isder evlenir isder evlenmez,

ölürse ne yapılır?

bağlı ama çoğu adam evlenir.

evlilikleri hakkında halkın inançları nelerdir?
ama gene da mal yabana gidmesin diye evlendirillerdi.

Sorular:

düşündüren ön belirtiler nelerdir?
rüyada biri diş sökerse yakınlarından birinin öleceği söylenir.

hasta ise ölüm belirtileri nelerdir?
ağırlaşıp, gonuşamaz, eli ayağı tutulursa da kütürüm olması

uzaklaştırmak için halkın aldığı tedbirler, uyguladığı pratikler

göra götürülür.

öleceğine kanaat getirilirse ne yapılır?
Kelime-i Şahadet getirmesi sağlanır.

arkasından yapılan işler nelerdir?
açıksa kapalır. İki elini göbeğinin üzerine goruk ve çarpıya da bir

gözlerinin açık olmasının hakkındaki inanmalar nelerdir?
birini görmeg isderdi da göremediği için gözleri açık gitti" deller.

neden kıbleye çevrilir?

[illegible] dua ederken kıbleye yönelirig. Ölüleri da kıbleye çevirirız.

[illegible] ölen kimse ne zaman gömülür?
[illegible] sonra gömülür.

[illegible] ölen kimse ne, zaman gömülür?
[illegible] sonra gömülür.

[illegible] vakti ölen kimse ne zaman gömülür?
[illegible] sabah gömülür.

[illegible] bir gün bekletilecek olursa nasıl bekletilir?
[illegible] üzerini çarşafınan örter başında biri-begler, Yazda yere goyarıg [illegible] örtüp gene başında biri begler.

[illegible] gömülmeye nasıl hazırlanır? Yıkama ve kefenleme işleriyle ilgili [illegible] nelerdir?
[illegible] gelir suyu hazırlar ve ölüyü ayleden biri yardım edereg yıkallar. [illegible] da iğne iplig gulJanmazlar öyle sarallar ki hiç açık yeri galmaz.

[illegible] yıkama suyundan artanı ne yapılır?
[illegible] ler ve gazanr da ters çeviriler ve üsdüne daş gollar.

[illegible] nasıl yapılır? Üzerine neler örtülür?
[illegible] yapılır. Üzerine da yeşil örtü, gadınsa ölen başucuna da bir baş [illegible]

[illegible] namazını kimler kılar?
[illegible]

[illegible] mezarlığa nasıl taşınır?

[illegible] daşırıg.

[illegible] işlemi sırasında ne gibi dini işlemler yapılır?

[illegible] sonra hocanın önderliğinde oraşdaki halk dua okur.

[illegible] yemeği veriliyorsa özellikleri nelerdir?

[illegible] gününde ölünün sevdiği yemegleri yapar, fakir fukarayı yediririg.

[illegible] ziyaretleri nasıl yapılır?

[illegible] aylesini ziyaret edip "Başınız sağolsun, Allah rahmet eylesin" der.

[illegible] geleneği var mı? Varsa nasıl uygulanmaktadır?

[illegible] geleneği olmaz, insanın elinde olmadan üzülür ve ona göre [illegible]

[illegible] bayramda yaslı ailenin durumu nasıl olur?

[illegible] gelmez geyinsin, süslensin. Normal bir günmüş gibin o günü [illegible]

[illegible] yaşarken kılamadığı namazları ve yerine getiremediği yeminleri [illegible] neler yapılır?

[illegible] affedilmesi için dualar edilir.

[illegible] gömüldüğü akşam hatim duası yapılır mı? Yapılırsa nasıl [illegible]

[illegible] camide [illegible] yapar ya da ölünün evinde okur. Bu aylenin [illegible]

[illegible] ilk defa ne zaman ziyaret edilmektedir?

[illegible] gün güneş gideller da doğmadan okunmuş su dökeller.

[illegible] hangi zamanlarda mezar ziyaret edilmektedir?

namazdan çıkınca mezarlığa gidilir ve dua edilir. Bayramlarda. namazından sonra ilk olarag mezarlığa gidilir ve dualar okunur.

okutma ge[eneği var mıdır? Varsa nasıl uygulanmaktadır?
ölüdüğden sonra ilk üç gece mevlit okudulur. Ölünün kırkıncı gecesi da okudulur ve artıg.cher ölüm yıl dönümünde da mevlid okudulur.

giydiği kıyafetler ne yapılır?
değildir. Bazıları bütün urubaları toplar ve yakar. Bazıları da yeni fakir fukaraya:verir, esgileri da toplar ve yakar.

vasiyetle ilgili gelenekler nelerdir?
ölmeden söylediği vasiyetler öldügden .sonra mutlaka aylesi tarafındın getirilir.

Türkiye'de ölüler mutlaka mezarlığa mı gömülmektedir? Mezarlık dışı.ndaki durumlar için ve nasıl olmaktadır?
Bütün ölüler mezarlığa gömülür. Ama nenelermizden duyardıg ki çok cinayet edenleri ınez8¥lığındışına gömellermiş.

Mezarlıkta ayn$<ailenin fertleri yan yana mı gömülmektedir? Karırkoca durumu nasıl olmaktadır?
mezarlığda yer varsa yan yana gömeye diggad edeller. Ama yer yogsa.i.nasıl olursa gömeller. Garı gocayı da mümkün olduğu gadar yan yana göınell~ı;

Mezarın iki ucuna neler dikilmektedir?
baş ucuna hem baş ucuna daş dikeller.

Mezar taşlarına neler yazılmaktadır?
Ölen adı, soyadı ya da baba adı, doğum tarihi, ölüm tarihi yazallar. En alta da 'El Fatiha' diye yazallar. Ölen gişi sağlığında vasiyed ediysa bicez dua yazdırır mezar daşına o zaman vasiyet eddiği duayı da yazdırıllar gendine.

herhangi bir yerine ağaç veya çiçek dikilir mi? Dikilirse.s.~bebi?

ruhunun rahat·eddiğne inanarag mezarın hemen .µsq.iiri.e\çiçeg

ilgili inanmalar nelerdir?

ölülerimizin yaddığı yerdir ve buraları temiz dudmalı<ve

gidereg dua edmeliyig.

çağında ölenler hakkındaki inanmalar nelerdir?

ölenler sabiçigdir. Yani onnar günahsızdır ve sorgusuz sualsiz

adları geçtiğinde neler söylenmektedir?

eylesin, nur içinde yatsın.

liğiyle İlgili Sorular:

arasında hastalIklan tedavi eden kişilere hangi adlar veriln:ı~kt~.c:lir?

hemşire, bir da otlardan ilaç yapıp eyileşdiren gişiler)ya.r. BaZl

lokman hekim deller. Bizde böyle isim yogdu.

elerin özellikleri nelerdir?

gişilerdir. İnsanın her tarafını eyi bililler ve ona göre eyi edeller.

ları nasıl teşhis etmektedirler? Kullandıkları metotlar araç ve

dir?

aledleri vardır onar yapar. Ama esgiden oşu doktor yogdu o zaman

edersalar ona göre otlardan bi şey yapalar, verillerdi insanlara.

[illegible] ilaçlarının tarifleri nelerdir? Bu ilaçların her biri hangi hastalıl<:.lii11.-
[illegible] kullanılmaktadır?
[illegible] mantar vardı. Gardlaşınca bu mantar üsdü toz halinde gırmızfpirhal
[illegible] alılar, o toz gibi olan yerini saklallardı. Bunu bir yara bere cfü.111.qcf.~
[illegible] gollardı ve çabucag eyi olurdu.

[illegible] yollardan tedavi nasıl yapılmaktadır?
[illegible] vardı. Bir yerim ağrır dersan hoca "Dur bir duacıg okuyayım da
[illegible] Ya da bazı sinirleri bozulan gişiler olurdu da onu hocaya
[illegible] Okusun üflesin gene da eyi olsun diye.

[illegible] ve çıkıkların tedavisi nasıl yapılmaktadır?
[illegible] yoğdu. Ama bu işlerden annayan, çıkıları yerine yerleşdir~11.;
[illegible] gişiler vaidı. Gırıklarda iki tahtla gollardı garşılıklı da sarcı.llar.4i
[illegible]

[illegible] berelerin teda.visi nasıl yapılmaktadır?
[illegible] vardı da onu gollardı yaralara da geçerdi.

[illegible] ev içinde kendi kendine tedavisi nasıl olmaktadır?
[illegible] nane çayı.+yapallar da veriller. Bazen da tuğla ısıdıllar da [illegible]~
[illegible] sıcagdan geçsin diye.

[illegible] hastalıkları nas:ıl tedavi edilmektedir?
[illegible] kapadılardı gendilerini eyi olsun diye ya da hocaya götürüllerdi da
[illegible]

[illegible] hastalıkların sebepleri hakkındaki inanışları nelerdir?
[illegible] ya da irsi0larag bahane bullulardı.

[illegible] hastaların beslenmesi.nasıl yapılmaktadır?
[illegible] birinç çorbası yapar verirdig.

[illegible]) Dişleri kimler çekmektedir?

[illegible] biri çekerdi.

[illegible] *Diş sökme metotları nelerdir? Sökülen diş ne yapılıyor? Neden?*

[illegible] kerpedenla *sökellerdi. Normal dişleri* ise iplig bağlafrl.l' da [illegible] dişi dama atallardı. Bize çocuğkan "At dişini dama da ba.Şga [illegible] dellerdi.

[illegible] Veterinerliğiyle İlgili Sorular:

[illegible] hastalıkları tedavi eden kişilere hangi adlar verilmektedir?

[illegible] hayvan dogdoru.

[illegible] özelliklerinelerdir?

[illegible] okumuş bilgili gişilerdir. Bazı çobanlar da gendilerine göre [illegible] gadar tedavi edeller.

[illegible] hastalıklar'l nasıl teşhis etmektedirler? Hangi belirtiler, hajıg:ı [illegible] kabul edilmektedir? Teşhis sırasında kullandıkları al¢tler [illegible]

[illegible] değişiklik gö:rünca annardıg bir agsilig olduğunu. Gamı şişinçg\g az [illegible] Zayıflar da yemezsa içinde bi şey oldu derdig. Onu ayırı.rc:ljg>.J?ir [illegible] yem gordug gendine. Özel bir aletimiz yogdu tedavi için,

[illegible] hastalıklarının tedavisinde kullanılan halk ilaçlarının tedavisi nedir? [illegible] her biri hangi hayvan hastalıklarının tedavisinde kullanılmaktadır? [illegible] edinca ona bir şişe zeytin yağı içirirdig. Vücudunda yara olan [illegible] kül basardıg. Bunar için alet gullanmazdıg.

yollardan ha.yvan hastalıkları nasıl tedavi edilmektedir?

hayvana okur üfürürdü eyi olsun diye.

lardaki kırık ve çıkıklar nasıl tedavi edilmektedir?

ayağı gırılınca iki tahta gollardı garşılıklı da sarallardı. Eyi olurşa

hayvanı kesellerdi da yellerdi.

lardaki yaralar nasıl tedavi edilmektedir?

üsdün~ kül, ya da tütün basardıg.

doğumlarınasıl yaptırılmaktadır?

hayvanı ipila.bağlar yavruyu çekerdig da çıkardı. Güçük başJıayyarıda

gendi doğururdu ama doğuramayınca kepçenin. sapıylı:ı:Jı:laj.<.ijı:lig

da çekerdig gendini çıksın diye.

hastalıklardaihayyanın tedavisinden ümit kesilerek öldürülmektedir?

etleri cesetleri ne yapılmaktadır?

zaten gendini belli ederdi. Gözlerini aşmaz, ayağa galgmaz,

gelir. I3:8yle olunca hayvanı öldürür ya yakallar ya da bircez

gendini.

hayvanların :beslenmesi nasıl yapılmaktadır?

hayvanları a.yırırdıg ayrı bir yere da gendilerine yem ve su gordııgJg

zaman veterinere gitme ihtiyacı duyardı?

veteriner eyi edersag ederdig, edmezsag ölürdü.

hastalıklarırıı tedavi edenler; nallama, kırkma işlemide.)%ijpıyğrlij

galgalar yapardı. Ama kırkmayı herkes gendi yapardı.

hayvan lı.astalıkları hakkındaki bilgisi nedir?

yoğdu herkes gendi beklerdi hayvanını. Onun için hasda olan
iz eyi edmeye çalışırdıg.

Meteorolojisiyle İlgili Sorular:

olaylarının sebepleri nasıl açıklanmaktadır?
olayları Allah'ın işidir.

en iyi kimler hava tahmini yapmaktadır? Bu yeteneği nasıl
?
çiçiler yapar. Uzun senelerdir havayı takip ederag bu yeteneği

amaçla hava tahmini yapılmaktadır?
yağmayacağı konusunda tahmin yapallar. Çünkü köy yerinde çoğu
uğraşırdı.

hava tahmini nasıl yapılmaktadır?
ayındaki günlere bakarag geleceg yılın havalarının nasıl olacağını
Bunlara gendileri "Minelayalar" dellerdi.

cisimlere b.akarakhava tahmini nasıl yapılmaktadır?
bulutlara bakarag yağmurun ne zaman yağacağna dair tahmin yapılır.
dağın üzeriny doğru alçalırsa yakında yağmur var demegdir.

hareketlerine bakarak hava tahmini nasıl yapılmaktadır?
yuvalarına doğru gaşdığını ve yuvaya girdigden sonra çıkmadığını
çok yakında yağmur var demegdir. Havadaki guşların bağırarag
yuvalarına gonmaları da yağmur geliyor demegdir.

Bitkilerin durumlarına bakarak hava tahmini nasıl yapılmaktadır?

tez gagdığmızda eğer çiçeklerin, otların üsdünde aşırı çiğ varsa yağnıur ...cag demegdir.

İnsanların davranışlarına ve organlardaki ağrılara göre nasıl hava tahniiaj.i ...maktadır?

...dizleri ağnyınca yağmur yağgayacağnı söyleller.

Depreml¢rle ilgili tahminler nasıl yapılmaktadır?

...gerekefi.den daha fazla sıcag olduğu zaman deprem olabilir.

Güneş ve ay tutulmasıyla ilgili inanışlar nelerdir?

...Allah'ın>nıücizesi olduğuna-inantllaf

Güneş ve ay tutulması karşısında neler yapılmaktadır?

...davul, teneke çalallardı güya güneş ya da ay gurtulsundiye.

Yağmur yağdırma ile ilgili inanışlar nelerdir?

...toplanır o¥aylçıkalar. Ovada yeller içeller ve hocayla beraber yağ1111ur ...eder.

...Takvimiyle İlgili Sorular:

...bir yıl kaç mevsim kabul edilmektedir? Mevsimlerin değişilc ~dları, ...tarihleri nelerdir?

...gabul ederig, değişig adları ya da tarihleri yogdur.

...mevsimlere,aylı:ırla, günlerle ilgili halk inanmaları nelyrdi.r?

mübareg gündür. Salı günü eyi dutulmaz. O gün lohusaya ziyarete
yeni bir iş başlangıcı yapılmaz.

olarak hangi ay ve gün kabul edilmektedir? Yılbaşı için kutlama
Yapılıyorsa nasıl?
edilir. Kutlama yaparıg. Bütün ayle bir eve toplanırıg ve sabaha

ayların gece ve gündüzün nasıl meydana geldiğine

dönmesinden dolayı meydana gelmektedir.

çeşitli bölümleri nasıl adlandırılmaktadır? Bu bölümler nasıl ayırt

güneş doğmazdan önceki vakit), sabah, öğle, ikindi; akşam, gece
göre ve havanın aydınlanıp gararmasına göre belli olur.

türü kullanılmaktadır? Saat kullanılmıyorsa zaman ayarı nasıl

yogdu, güneşe göre hariket ederdig. Güneş doğmadan gakar işe
batınca da işi bitirirdig. Daha sonra saat çıkdı ona göre hareket
kugla alaturka saat gullanılır.

doğum tarihleri nerelere ve nasıl yazılmaktadır?
yazallardı. Köyde yazı bilen muhdar varsa ona da yazdırıllardı.
çocuğun babası şehere gidinca daireye gider nifusa yazdırırdı.

İlgili Sorular:

evlenme yasağı bulunmaktadır? Bu yasağın dini temelleri

gardaşınan ~vlenemez. Başga dinden biriynan evlenmeg de dinimiz doğru bulunmaz.

eşle veya ÇQk eşle evlenme geleneğinden hangisi kabul edilmektedir?
evlenme ge!eneği vardır. Ama esgiden çok zengin olan gişiler iki garı

kurabalar arası evlenme görülmekte midir? Akraba arasındaki olumlu veya
sonuçlar nelerdir?
arası evlenme vardı. Ayle arasında mal yabana gidmesin .cliy~
Halk buna eyi bagmazdı. Çünkü doğan çocuglarda sakatlıg

ölen çocuk lu dullar için ne gibi geleneklerişl~nın~lg~.clil'f
sahip çıkm aya çalışır. Çoluk çocuğuna bakmaya y~d11J.1¢cielleı\

ve kız çoc okların, eşlerin miras payları nasıl belirlenmektedir?
daha çok verillerdi. Erkeklere iki verilirsa, gızlara bir hisse
ise eğer hükümed nikahı varsa pay alırdı. Eğer yogsa almazdı.

alınmakt a mıdır? Evlatlıklar öz çocıkların bütün haklarına sahip

çocuğu olmay anlar .evlatlıg allılar. Öyle olunca da bütün halclar.()1,11.lll
bazı zenginl er çocuğu olduğu halde evlatlıg alıllar. Öz .çoçıığıyl~
haklara t utmag artıg insanına göre değişir. Bazıları ayn.i clıuta.ı-çli;
zdı.

güveyi nasıl alı ıımaktadır? İç güveyinin hakları nelerdir?
eşleler gızın a verirdi. Hiç bi şeyi olamayan bir oğlanınan eyl~rıi.rş~,
iç güveyi olurdu. Çünkü gızın malını gullanırdı. İç güveyiıillifüçl:>ir
Gız tarafı ne dersa Q olurdu.

[illegible] nikahsız eşler mirastan nasıl faydalanmaktadır?

[illegible]lar. Ama evladları gendine bakardı.

[illegible] anlaşmazlıklar mahkemeye· gidilmeden nasıl çözümlenmektedir?

[illegible] biri aracı giret da annaşdırmaya çalışırdı gendilerini. Ya da köy [illegible]maya çalışırdı.

[illegible] tecavüzü olayları nasıl çözümlenmektedir?

[illegible] Sonra da t#pu dayresine başvurullar da memur gelir ölçerqi.s1111.ı-1.

[illegible] gakardı ortadan.

[illegible] bahçeye verilen zararlar nasıl karşılanmaktadır?

[illegible] belli bir zarar, ziyan ücreti keserdi dazararyererı;qqerdi.

[illegible] olayları.nasıl olmaktadır?

[illegible] gızınan erke annaşırdı. Ayleleri razı olmayınca erkek gızı gaçırır.

[illegible] Zoolojisiyle İlgili Sorular:

[illegible] hangi hayvan türleri yetiştirilmektedir?

[illegible] keçi, tavşan, fı:ı.vug yetişdirilir .

[illegible] yabani ha)'1.Y'anlar, kuşlara, böceklere ne gibi adlarveriltn.e:l<+edir?

[illegible] yılan memesi;. gara yılan, batsali yılan, gufi yılanı, bok .pö§~ği, arı [illegible] gukukma guşu, gece guşu, güvercin, keklik, yaban tavuğu.

[illegible] nasıl yaratıldığna inanılmaktadır?

[illegible] yaratıldığına inanırıg.

[illegible] hayvanlar nasılı.çovaltılmaktadır?

ve tavugları yumurtaya oturdarag.

kuşların tabiatta ne gibi görevler yaptıklarına inanılmaktadır?
sağladıklarına inanırıg. Doğadaki yabani hayvanlar birbirlerini
yerdeki tohumu yer ve başga bir yere pisler. Böylece pislediği
yeşerir ve böyür.

öldürülmeleri, öldürülmemeleri konusunda ki halk inanışları

öldürürsa yedi sene nüsübetlig çekermiş .

b¢slenmeleri bakımları konusunda hangi gelen~l<.tei.-

?
ineglermizi mandıradan çıkarıp otluğa bağlarıg. Gece gündüz
Yannarına su da götürürüg.

v~atlarıyla İlgili Sorular:

kadınların uğraştıklan el sanatları nelerdir?
evlerind~ dantel ve yün işi işlerdi.

kimdenfile zaman, nasıl öğrenilmiştir?

evde otururkan annelerinden, nenelerinden öğrenillerdi., A,rnnı~leri
zincir çekmeyi daha sonra motif yapmayı öğredir.

kullanılmaktadır? Bu malzeme nasıl temin edilmektedir?
ipi, tığ, g.ullanılırdı. Şehere giden birine sipariş edelerdi o da

eşyalar üretilmektedir?

perde, masa örtüsü, yatag örtüsü, televizyon örtüsü gibi şeyler Ama gartıg yapan yok.

biçimleri motifleri ezbere mi yapılıyor, yoksa belli örneklerden mi yor?

ezbere yapardı. Genç gızlar da bakarag yapardı. Çünkü onnar öğrenillerdi.

bir ek gelir sağlıyor mu? Sağlıyorsa aile içindeki payı nedir?

işlersa belki mutfag masrafım çıkarır.

kimden, neZaman, nasıl öğrenilmiştir?

beklerken, analarmızdan öğrendig.

malzeme kullanılmaktadır? Bu malzeme nerden temin edilmektedir?

ipi. Şeherden getirillerdi.

eşyalar üretilmektedir?

çaorap, eldiven, atgı.

biçimleri, motifleri ezbere mi yapılıyor, yoksa belli örneklerden ~~li~~i

yor?

ezbere yapardı. :Bilmeyenlere da gösderillerdi.

bir ek gelir sağlıyor mu? Sağlıyorsa aile içindeki payı ne.dir?

da satan yogdu. Herkes bir birine yardım ederdi.

ve zanaatları hangileridir?

macılığı vardı.

Zanaat kimden, ne zaman nasıl öğrenilmiştir?

işi yapan ustalar vardı. Bunların yanına çırag gidellerdi da öğrenillerdi. gamışı düz hale getirmeyi öğredillerdi. Daha sonra küfün (küfe) öğredillerdi.

eşyalar üretilmektedir?

peneri, küfün, isgemlelerin oturulacag yerini örellerdi. Değişik duvar apellardı.

için hangi malzeme kullanılmaktadır? Bu malzeme nasıl temin ?

zaldız iğnesi, bıçak gulanıllardı. Bu gamışları dere kenerından

biçimleri, motifleri ezbere mi yapılıyor, yoksa belli örneklerden mi yor?

apellardı. Genel q~Ilp;ıglavamotifini yapallar.

bir ek gelir sağlıyor mu? Sağlıyorsa aile bütçesindeki payı nedir?

apellardı, onun için artıg hiç yapılmaz.

İlgili Sorular:

dilekle ilgili inanışlar nelerdir? Adak yerleri nerelerdir?

isdeği olunca bu isdeg için ne adadıysa onu yapmasıdır. Genelde ya da fakir fukara bir çocuğu geydiririg.

inanışlar nelerdir?

çaput bağlamag günahdır. Ama gene da bağlallar; İ Hz,

ekilmesini şu sözüyle "Kıyamet kopsa dahi elinizd~i/1:>ir

belirtir.

inanışlar nelerdir?

insanlar için bir imtihan yeri olarag gösderdi. Ahretde da bıı

yapacağına inanılır.

inanışlar nelerdir?

yargılarına uyması ablağı oluşdurur. Dürüs gonuşmalı, yılaj:ı

böyüglermize saygılı olamlıyıg.

inanışlar nelerdir?

yaratan Allah'dır. Allah'ı anlamag için Kuran-ı Kerıini.Qkumag

peygamberilerine de inanmalıyıg. Çünkü onnar; .Adlah'ın

kaderle ilgili inanışlar nelerdir?

Ali bir yıkık duvarın dibinden çekildi. İnsanlar da ona {ftMa Ali

gaderinden mı i gaçıyorsun" der. O da "Allah'ın gaderindyr.ı gaçıp,

sığınıyorum" der. Demek insan önce tedbir alacağt.,i\lamazsa

bırakacag.

babayla ilgili inanışlar nelerdir?

ayağı altmdadır. Annemize ve babamıza daima saygılı olll.alıyız.

bağlılık ve saygıyla ilgili inanışlar nelerdir?

yaşadığı toplumdaki büyüglerine garşı dayıma saygılı olamalıdır. Çünkü

yaşlanır, O saygıya herkesin ihdiyacı vardır.

içmece ve kaplıcalarla ilgili inanışlar nelerdir?

şifadır.

çevirip sadaktıive~eyle ilgili inanışlar nelerdir?

belanın önüne geçilmesi için yapılan yardımlardır. Sadakanın gizli verilendir.

ile ilgili inanışlar nelerdir?

güzel değ@Jdir. Boş yere yapılan beddualar eden gişiyi dutar.

bollukla ilgili inanışlar nelerdir?

senenin bereketli geçeceğini haber. verir.

ilgili inanışlar nelerdir?

Buğday:dan egmeg yapılır. Peygamberimiz bunun için şqyle ve gö,kyüzünün bereketlerinden olan egmeğe hürmed .edin, dan yeyinda günahlarınız af olur".

ilgili inanışlar nelerdir?

ken, mezarlıg ziyaretine giddiğmizde, ölülerimiz için yaj{arıg.

mescitler, diğer ibadet yerleriyle ilgili inanışlar nelerdir?

mescidlerimizi temiz dudmalıyıg, korumalıyıg. Çünkü onnar

ve cehenemle ilgili inanışlar nelerdir?

an eyilenin cennete kötülerin cehenneme gideceği söylenir.

ilgili inanışlar nelerdir?

dünyayı dengelesinler diye yarattı.

ve dini olmayan savaşlarla ilgili inanışlar nelerdir?

[illegible] eyisi yogdur. Ama [illegible] varolmag için bazı haklı savaşlar oldu.

[illegible]mayla ilgili inanışlar nelerdir?

[illegible] oruç dutarken gadınlarla erkekler birbirlerine dokunursalar [illegible]

[illegible]mekle ilgili inanışlar nelerdir?

[illegible]egdir. Yere egmeg düşdüysa olu alır öper anımıza gorug ve bir [illegible]şdiririg ki bircez guş onu yesin diye.

[illegible] falcılıkla ilgili inanışlar nelerdir?

[illegible] şeytanın pisliğidir. Onnardan uzag durulursa selamete erilir.

[illegible]anlarla ilgili inanışlar nelerdir?

[illegible] evinin önünde ötersa, o evde eyi bi şey olacag demegdir. Ama [illegible] ötersa o evde kötü bi şey olacag demegdir. Hoca ezan okurken köpek [illegible] yeyeceg demegdir.

[illegible]-haramla ilgiliinanışlar nelerdir?

[illegible] teriyle kazEmdığı her şey helalidir. Haksız yolla elde etiği her şey [illegible] gibin gider.

[illegible] ötüşüyle ilgili inanışlar nelerdir?

[illegible] horozun [illegible] keseller. Çünkü uğursuzlug sayarıg. K.esın~?:sag [illegible]ye gider.

[illegible]şerbetlerle iligili inanışlar nelerdir?

[illegible] gendini gaybeder. Hem gendine hem çevresine zarar verir. Onun [illegible] hayırsız derig. Halk arasında sevilmezler.

ve dünyanın yaratılış sebebi, amacıyla ilgili inanışlar nelerdir?

Havva ve Adem'den gelir. Böylece dünyadaki insanlar oluşmuşdur.

mutluluğuyla ilgili inanışlar nelerdir?

olan insanlar dünyada her şeyi hak eder.

namus, şerefleiilgili inanışlar nelerdir?

geleneklerimizde ayle gurmag yüce bi şeydir. İnsanın gendisininve

namusu, şerefi her şey demegdir. Her şeyden önce onar gelir.

ilgili inanışlar nelerdir?

gurar dıye bir söz vardır. Gadın bir yuvanın her şeyidir.

hisarlarla ilgili inanışlar nelerdir?

savunma amacıyla şehirlerin: etrafına yapallardı. Özellikle İslam

ve tarihde büyüg yerleri vardır.

ilgili inanışlar nelerdir?

olan insanlar birbirlerine agrabadır.

ile ilgiliinanışlar nelerdir?

almalı, gözeglenmelidir. Ama gene de bi şey olursa bu Allah'tandır.

mag gerekir.

ilgili+inanışlar nelerdir?

namaz gılarkan gıbleye Allah'ın evi olan kabeye yöneliller. Buna

Ölülermizin da başını gıbleye doğru gorug.

kseverlikle ilgili inanışlar nelerdir?

başımızın tacıdır. Evimize geleni memnun edmeye çalışır;;içlinizden

ya çalışırıg.

Kerim'le ilgiliinanışlar nelerdir?

B,ütün doğrular onun içinde yazar. Bazıları ç;;ı.pdırır. doğruyu ağnar.

ilgili inanışlar nelerdir?

dudmag, kirledmemeg lazım. Çünkü onnar bizim su Susuz da hayat olmaz.

hekimle ilgi ı. inanışlar nelerdir?

göre lokman hekim Hızır'dır, bazı rivayetlere göre da Bazı rivayetlere göre da bilge gişidir.

ilgili inanışlar nelerdir?

meleğimiz var,<Cebrail vahi. getirir. Azrail can alır. Mikail iyliğ ve İsrafil kıyamed günü Sur'a üfürür.

ilgili inanışlar nelerdir?

mucize olarag babasız dünyaya getirmişdir.

ilgili inanışlar nelerdir?

Muhamed'in doğum gününü gutlamag için yazılan şiirdir.

ilgili inanışlar nelerdir?

Peygamber'lere verilmişdir. Hz. Muhamed'in en büyüg mucizesi dir ve Peygamber'in miraca yükselmesidir.

ilgili inanışlar nelerdir?

ve yapdırır. Ama İslam'da muska kesinligle yasaglanmışdır.

ilgili inanışlar ve nazarı önleme tedbirleri nelerdir?

haktır. Göz ışınlarının negatif enerjisidir. Onu önlen1~d.e çeşitli

nzkla ilgili inanışlar nelerdir?

canlı veseansızlann hepsi nimedir. Rızg ise gişinin ve toplumun sağlaması için uğraşı sonunda elde ettiği helal şeylerdir.

kla ilgili ınanışlar nelerdir?

yaradıldı Allah onnarı nurdan yaraddı.

eyle ilgili inanışlar nelerdir?

örtünmeyi farz görür.

le ilgili inanışlar nelerdir?

Peygamberi ve Hz.Ebubekir'i mağarada iken mağaranın kapısıı:µı dan gorudu.

ere, köşkl~rle ilgili inanışlar nelerdir?

anmam. Bunnar hep hurafedir.

erle ilgili inanışlar nelerdir?

peygamberleri vasıtasıyla uyarmıştır. O yüzden bütün insanlara hakkı annadıllardı.

erle ilgili inanışlar nelerdir?

ve beyaz rengler daha güzeldir. Gırmızı ve gara eyi dutulmaz.

ve heykelle ilgili inanışlar nelerdir?

ve resm~/tapabilir. İslam'da da bunnara bagmag, alnıağçyasag

ilgili inanışlar nelerdir?

çıkarsa ölüm olur.

yorumu hakkında inanışlar nelerdir?

rüyanın önemi) var. Eyi gördüğünüz rüyayı annadmag eyidir. Kötü anadmazSM daha eyi olur. Rüyaları eyiye yorumlamag lazım.

sakalla, bıyıkla ilgili inanışlar nelerdir?

dır. Sakalive bıyıg da erkeğin olgunlaşdığını belirdir.

ilgili inanışlar nelerdir?

Bunları gqrmeg, bilmeg ve ibred almag gerekir.

ilgili inanışlar nelerdir?

golaylıglar sağlallar. Hesap kitab yapmamıza yarar.

ilgili inanışlar nelerdir?

Peygamberin hayatındaki uygulamalar sünnetdir.

da inanışlar nelerdir?

zemzem suyu;Müslüman olanlar için şifalıdır.

ilgili inanışlar nelerdir?

lanetine uğramış, ateşden yaratılmışdır.

ve kısmetle ilgili inanışlar nelerdir?

da verilmişlir. Kısmet insanlara verilen nimeddir.

ilgili inanışlar nelerdir?

gelir. Herkeşin temiz olması lazımdır.

ilgili inanışlar nelerdir?

gömmeg lazım, sağa sola admamag lazım.

ilgili inanışlar nelerdir?

[illegible]eddir ve insanın özüdür.

[illegible]le, içki içmekle ilgili inanışlar nelerdir?

[illegible] günahdır. Tütün da zarardır.

[illegible]uk, uğursuzlukla ilgili inanışlar nelerdir?

[illegible] getirir, kötüler [illegible]la uğursuzlug getirir.

[illegible] organlarının hareketleriyle ilgili inanışlar nelerdir?

[illegible] çıkarsa insan eyi bi şey olur. Sağ gözde çıkarsa kötü bi şey olur.

[illegible] dinlerin kutsal kitapları, mensuplarıyla ilgili inanışlar n~l¢ı•¢lıı-ı

[illegible] ve peygamberlerine saygımız vardır. Bütün kutsal kitaplar Allah.

[illegible]derildi.

[illegible]la ilgili inanışlar nelerdir?

[illegible]da birinin öleceğini söylerig.

DAGYOLU (FOTA)

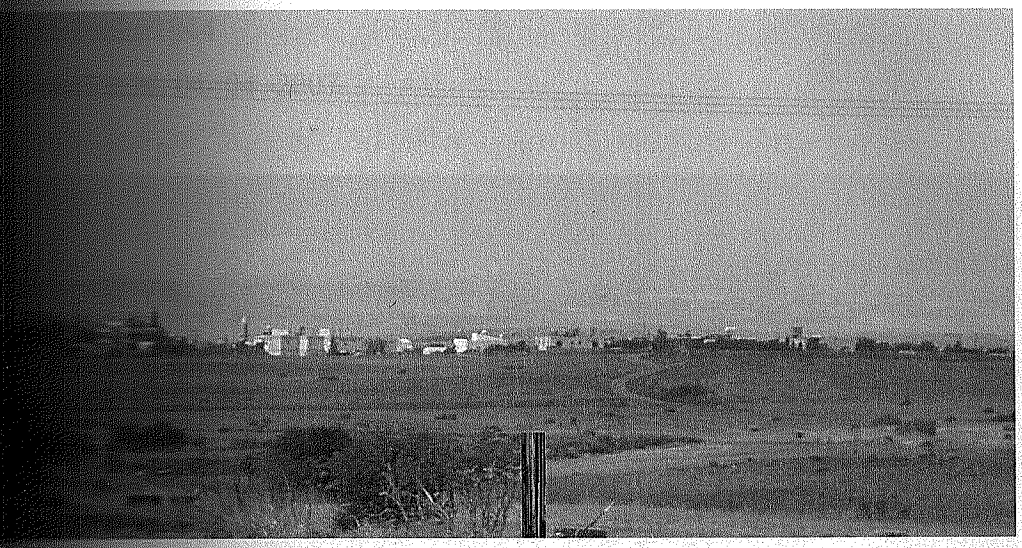

(2006 Nüfus sayımı -Girne Seçim Merkezi)

Girne'ye yaklaşık yirmi kilometre uzaklıkta olan köyün diğer adı Fota'dır. Girne'den köye giderken yollar geniştir. Köyün nüfusu beş yüz elli beş [illegible] sayısı dört yüz yirmi üçtür. Köydeki yerlilerin yanına 1963 yılında [illegible] köy ve Türkeli'nden getirilen göçmenler yerleştirilmiştir. Çocuklar [illegible] kendi köylerinde bitirdikten sonra orta ve lise için Lefkoşa'ya [illegible]. Köylü geçimini hayvancılık, çiftçilik ve memurlukla [illegible]. Köyde şehit olanlar için bir anıt yapılmış ve isimleriyle fotoğrafları [illegible]şur. Köydeki evlerin çoğunluğu kerpiçten yapılmış, hanaylı ve [illegible] yapılardır. Köyün kenarında Zehra Kara Mustafa Koruluğu [illegible].

[illegible]LCİOVA

[illegible] Lefkoşa

[illegible] 1944

[illegible] 04- 04 -2007

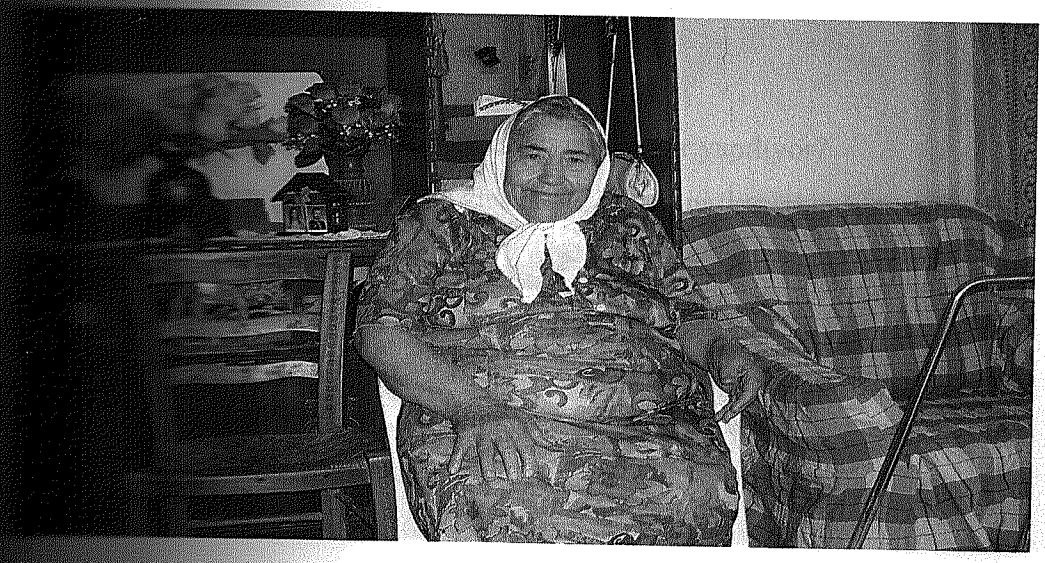

[illegible] Teyze yeşil gözlü, sarı saçlı, orta boylu, şişman bir kadındır. [illegible] durumu iyi olmadığından dolayı ilkokulu ancak bitirmiş. Eşi [illegible] kızıyla birlikte yaşamaktadır. Altı çocuğu vardır. Ülviye Teyze [illegible] yakın, misafgperverdir. Ayakları ağrıdığı için koltuk değnekleriyle [illegible] biraz da olsa komşu ziyaretlerine giden Ülviye Teyze [illegible] dolayı artık evden çıkamıyor. Bütün gününü kızı ve torunlarıyla evin [illegible] Evlatlarına çok düşkündür.

bebekler¢ ne gibi adlar veriliyor?

nenemin adı olduğu için goydug.

adı ağzımın dadı olduğu için oğlumun adını Salim goydum.

amın adıydı diye goydug.

verilirken ne gibi törenler, uygulamalar yapılıyor?

verilirken tören yapmazdıg ama göbeğini keserkana çocuğa para

yaşayan kişilere ne gibi lakaplar veriliyor? Sebepleri?

Kasap Musdafa, bubası kasap olduğu için ona öyleJaj(apgodulaı\

Gaveci lMustafa, babası (Bey Ali Borucu) gavedligya.pclığıi}çİl:l

ne gibi adlar veriliyor? Sebepleri?

derdig. İneklere ise renglerine göre isim gordug. Gara ineg,

Batsali ineg.

ne gibi adl(ıı' veriliyor? Sebepleri?

olduğu için.

Gus Gonmaz): Ağacı dikenli olduğu için üsdüne guş gonmazdıc:.cJ.iy~

gendine.

şehir, dağ,.ova, ırmak, göl v.b yerlere verilen adlar nelerdir?

evvelden A.yfodu dellerdi. Daha sonraları Fota dendi. Şinıdi da

Dağa gidilen yerde kurulduğu için Dağyolu oldu.

apartmanlara nasıl ad verilmektedir?

oturma odası bunlar ilk gadda olurdu. İki katlı böyüg .da.şq~y~ya.

evlere derdig.

İkinci gad demegcïr bu ikinci gadda yatag odaları vardır.

Beddualar:

leklerini belirten hangi sözleri kullanıyor?
göreyim inşaflah 'seni.

dilekler hangixolaylardan sonra söyleniyor?
dokununca bize söylerdig.

olarak hangi sôzler kullanılıyor?
beddua sıdmem. Ben gendi canıma ederim. Çocuglara hiç edmem.
den alsın Allah'ımda evlatlarımın ömrüne gatsın. Bazen edersam
söylerim.

laylardan sonra beddua ediliyor?
beddua ederim ama canım çok yandıysa inşallah benden beter olun

beddualar çocuk ve yaşlılara, kadın ve erkeklere, evli ve bekarlara,
anlara göre farklı olur mu?
beddua edmem ama böyügler, bitgiler ve hayvanlara farg edmez.

[illegible] sonra ne gibi yeminler edilmektedir?

[illegible] olduğunda yemin ederig. Mesela bir kere daha bu işi yapmayacan. [illegible] geberdirim.

[illegible] ve zayıf yeminler hangileridir?

[illegible] her şey guvvetli yemindir. Yeminin her türlüsü Allah adına [illegible] ve zayıf yemin yogdur.

[illegible] söz tutulmazsa ne yapılır? Bu konuda nelere inanılmaktadır?

[illegible] yemin bozmag için başından para çevirir atar. Bazısı da birkaç parça [illegible] gomuşulara da gara köpeklere atallardı. Ama köpek muhakkag gara [illegible]

[illegible]

[illegible] nelerdir?

[illegible], eyi sabahlar, hayırlı sabahlar.

[illegible] ne zaman kimlere söylenir?

[illegible] erkekler garşılaşdığında söyleller. Bizim [illegible] Erkeklerinan gonuşmazlardı. Yolda erkeg gördüglerinde yüzlerini [illegible]

[illegible] kendi aralarında ve erkeklerle nasıl selamlaşırlar?

[illegible], nasılsın gibi selamlaşırdıg. Erkeklerinan selamlaşmaz: gadınlar.

[illegible] kendi aralarında ve kadınlarla nasıl selamlaşırlar?

[illegible] gibi da erkekler selamlaşıllardı. Gadınarınan selamlaşmazlardı.

mesleklere göre çeşitleri nelerdir?

göre çok selam yogdu ama bazısına mesleğinin ismi söylenereg "Napan gaveci,Nasılsın Dülger Ali" gibi.

Hitaplar:

hangi söz ve hareketlerle çağrılıyor?

bura" diye bağırırdıg. El hariketleriynan.

hangi söz vehareketlerle çağrılıyor?

hayvanlara. Mesela goyuna, "Hüüü gözün kör olsun durman bir

yaşlarına, cinsiyetlerine, medeni durumlarına ve mesleklerine. göre

hitap ediliyor?

dayı, amca> deyze deyereg sesleniller. Zengin insanlara e.şgiçle.ğ

Ağa geldiğinde herkes ayağa gaklardı, elini öperdi. Meslağırı~Jğ§İ¢

evladım.

hitaplarına, çpcuklar anne babalarına, ebeveyinler çocuklarına/hangi

hitap ediyor?

"Nerdesiii be ya hu" diye sesleniller. Çocuglar anne, buba diye,

çocugların adını söyleyereg sesleniller.

[illegible] ve pazaryeri satıcıları mallarını satabilmek için hangi sözleri [illegible] benim malım gibi ya da çok ucuz, çok güzel gelin diye [illegible]

[illegible] da satıcılar mallarını beğendirmeye çalışırlar?
[illegible] diye dillerine geleni söylellerdi.

[illegible] hangi sözler asılmaktadır?
[illegible] yavrum bizim zamanımızda öyle şey yoğudu.

[illegible] çocuk severken hangi sözleri kullanırlar?
[illegible] bidanecig oğ.l~, canlarım, yavrum gibi sevellerdi.

[illegible] hayvanları severken hangi sözleri kullanırlar?
[illegible] gibi hayvanları severken gel oğlum, gel gızım derdim.

[illegible] bitkileri severken hangi sözleri kullanırlar?
[illegible] çiçek deyereg.

[illegible] ve Yemeler:

[illegible] birbirlerini hangi sözlerle övmekte ve yermektedir?
[illegible] övellerdi. Çok iyidir, çok güzel güzeldir diye överdig. Ne fena [illegible] bu deyereg kötülerdig.

[illegible] hayvanları hangi sözlerle övmekte ve yermektedir?
[illegible] hayvanını dayıma över. Ben gendi hayvanlarımı eyidir, güzeldir [illegible] ama [illegible] hayvanını huysuzdur, yaramaz diye yererdim [illegible] satılsın diye.

[illegible] bitkileri hangi sözlerle övmekte ve yermektedir?
[illegible] güzel arpacıg oldu. Tu tu maşallah bu buğdaycığın daneleri togdur

[illegible]

[illegible] amacıyla büyükler tarafından hangi sözler söylenmektedir?
[illegible] nasihat ederçlig,,;;,dikkatli olun, erkeklere yüz vermeyin, [illegible] laf [illegible]

[illegible] kimlere verilmektedir?
[illegible] göçük olanlara veririg.

[illegible] olaylardan sonra nasihat edilmektedir?
[illegible] sonra nasihatın ne değeri var a evladım [illegible] olan bi şey [illegible] söylemegdir.

[illegible] nasihatı etkili olmaktadır?
[illegible] insanlara muallimlerin verdiği nasihat daha etkili olurdu.

sözler:

insanlar, hayvanlar, bitkiler için hangi sözler söylenmektedir?
unanan gonuşma derdig.
ir olaylard}ıh sonra hangi küfürler edilmektedir?
dan sonra söylenir.
hakkında halkın inançları nelerdir?
bizim zamanımızda okumaya ya da okumuş gişilere saygı, sevgi
maddi gücü olan okurdu.

ve deyimler:

ve deyimler konuşma sırasında hangi durumlarda kıll~lıyor?
bi şey. anlatmak isdersan da en güzel o söyleyeceğiniz atasözü
adacag ona onu söylerdig.

nasıl öğrenilı:pektedir?
duyar öğrenirdig.

ve anlamları nelerdir?
baka baka gararır: İnsanların birbirinden etkilendiğini annadır,
sorma: Biri sana bi şey verirsa nerden geldiğini araşdırma.
bir söyle: İnsanların ağzından çıkacag laflara dikkat{/~c:l.ıl:i~şi
adır.
gün içindir: Kenara kötü gün için üç beş gurus ayırmamıztarıria.dir.

hangi amaçla konuşmaların içinde kullanılmaktadır?
amacıyla birine bi şey söylerkan kullanılmakdadır.

nerelerde, kimler tarafından sorulup cevaplandırılmaktadır?

ayle bir yere da eğlence olsun diye böyüg ler güçüklere sorardü

meceler sorulmaktadır?

mece el üsdünde gaydırmaca. (Sabun)

kereg, guru üzüm dökereg. (Keçi)

gider, yanımdatin tin eder. (Gölge)

gezer. (Su)

bir tane, ev~.geldim bin tane. (Nar)

nasıl öğrenilmektedir? Bilmece yaratanlar var mı?

öğrenirdig. Bız da başgasına sorardıg. Bilmece yaradan yogdu,

doğru ceyaplandıranlara mükafat, yanlış cevaplandıranlm:a/.c eza

Veriliyorsa, hangi mükafat ve cezalar verilmektedir?

ödül ya guru üzüm ya da guru incirciğ idi. Ama şindikiler qyJ~uş~y

Ceza olarag ertesi gece yeni bilmece öğrenip gelmesini iscl~rd.tg,

sorma eğlenee olarak mı kabul edilmektedir?

bi şeyimiz yogdu diye bilmecelerinan eğlenirdig.

yörede kimlerden, nasıl öğrenilmektedir?

dedemizden duyardıg. Biz da çocuglarımıza söylerdig. Hep beraber

annadırdılar bize.

çok masal anlatmaktadır?
dedelerimiz annadırdı.

ne zaman, nerelerde anlatılmaktadır?
annadırdıg. Za,t~n biz ihdiyarlar iş yapamayıg. Yanımıza gelinler
annadırıg gennere.

anlatanlara, para ve armağan veriliyor mu?
yoğudu ki verelim birbirimize.

sonraki günlerde anlatılan uzun masallar var mı? Varsa ne ad

anlatılanlara halk inanıyor mu?
bazıları inanmaz.

dünyanın yaratılışı; insanların, hayvanların, bitkilerin varoluşlarıyla
eseler anlatılmaktadır?
Hazreti Havva ve Hazreti Adem'den varolduğu söylenir.

üstü kişiler, varlıklar ve güçlerle ilgili hangi evsaneler

gece insannar içermiş. Suları galmamış. O gidmez, bu gidmez, diğeri
biri gidmiş. Giderkan goncoloz çıkmasın önüne. Ama hiç
Binmiş goncolozun üsdüne. Götürmüş gendini Hindistana. Adam

toplayıp goymuş cebine. Goncoloz adamı horoz öttüğünde geri

nerede, ne zaman, kimler tarafından, nasıl anlatılmaktadır?
gece yaşlılar annadırdı bize. Bildiglerini söylellerdi.

nasıl öğrenilmiştir?
öğrenillerdi sonra da bize anladıllardı.

Nasrettin Hoca ile ilgili hangi fıkralar anlatılmaktadır?
Nasreddin Hoca eşeğe ters biner onu gören bir adam sorar "Hoca neden
ndin?" der. Hoca da ona "Eşek önünü görür, arkasını görmez. Ben da
arkada olup biteni göreyim" der.
ödünç bir gazan alır. Geri verirkan içine bir küçük gazan daha
sorar "Hoca Mine? Benim bir gazanım varıdı" der. Hoca da ona
doğurdu" der. Ertesi defa Nasreddin Hoca gazan istemeye gidinca
seve verir. Hoca gene gazanı verirkan yanında bir gazan daha verir.
defa gazanı ödünç alır ama bu <lafa geri götürmez. Bir süre bekleyen
Nasreddin Hoca'ya gazanın ne olduğunu sorar. Hoca da ona "Senin gazan
Gomşu da " Nasıl olur hoca hiç gazan ölür mü?", Hoca "Doğurduğuna
gomşu ,öldüğüne neden inanman" der.

ne zaman, nerede, kimler tarafından söylenmektedir?

[illegible] söylenirdi. Genelde çalgıcılar söylerdi. Gadınlar da gendi aralarında [illegible]

[illegible] şeklinde mi söyleniyor, şiir gibimi okunuyor?

[illegible] söylenirdi.

[illegible] manilere cevap olarak mani söyleniyor mu?

[illegible] vardı.

[illegible] kimlerden, nasıl öğreniliyor?

[illegible] duyarag ve bir·pirlerine söyleyereg öğrenillerdi.

[illegible] hangi maniler söylenmektedir?

[illegible] daşa

[illegible] gışa

[illegible] çok güzel

[illegible] kısa.

[illegible] kereviz

[illegible] ezeriz

[illegible] deller

[illegible] severiz.

[illegible] deyen yok

[illegible] yeyen yok

[illegible] ğini

[illegible] geyen yok.

[illegible] asılı

[illegible] gasılı

[illegible] megduplar

[illegible] asılı.

yere.

yla İlgili Sorular:

oyunların adları nelerdir?
, sirto gibi oyunlar oynallardı.

reden veya göç yoluyla getirilen oyunlar; ne zaman, kim tarafından ş ve öğretilmiştir?
ga uzag y~rlerden gelenler gendi bildigleri oyunlar oynallardı. İki ardı diğerleri da seyrederdi. Bu oynanan oyunlar galıcı olmazdı. ğenilen hareketleri bizimkiler oyunlarında yapallardı.

ları nasıl öğrenilmektedir?
bilmeg ve oynamag çık önemliydi. Güçüg çocuglara babaları ya qa köydeki gençler öğredirdi. Düğünlerde gençler oynar gendini b~ğendirme gösderisi gibi bi şey olurdu.

hangi ç~lgılar eşlik etmektedir?
uka, def gibi çalgılar çalalardı.

araştırma yapılan yerin yerlisi mi, yoksa başka bir yöreden mi

yogdu diye düğün, tören yapanlar gider başga yerlerden

da getirilerdi köye.

toplantılarında çalgı, müzik ihtiyacı nasıl karşılanıyor?

çalgıcılarının ikisi gadın biri da görmez bir erkek kemancıydı.

türkü eşliğinde oynanan halk oyunlarında türküyü oynayanlar da

yoksa seyredenler mi söylüyor?

ve söylellerdi. Seyrdenler söylemezdi.

hangi türküler eşliğinde oynanıyor?

ve muallim türküsü en çok oyunlarda söylenenlerdi.

kimler idare etmektedir? Oyunları idare eden kişilere ne

vardı, onnar idare ederdi.

sırasında rrı~ndil, kaşık, bıçak, kılıç gibi eşyalar kullanılmakta

mendil, gaşıg, işe, basdon gibi eşyalar gullanıllardı.

kadın, erkek birlikte mi oynamaktadır?

ardı. Gadınlar çiftetelli, dolama, erkekler ise zeybeg oynardr:

halk oyunları oynanıyor mu? Oynanıyorsa hangi yarlı:ıd.ıµi taklit

oynallardı. Biri kartal olurdu, diğeri da köpeg.

bölümlei'i.>var mı? Varsa ne gibi adlar veriliyor?

bölümleri vardı. Garşılama bölümüynan başlallardı. 8ô111Jı.; gyµ:ıiµj;ı:

işleyen bölüm~ geçellerdi, En son da uğurlama bölümü vardı.

[illegible]yla İlgili Sorular:

[illegible] karagözcüler kimlerdir?

[illegible] Senoğlu diye bir çifçi adam vardı, o oynadırdı.

[illegible] kimden, ne zaman, nasıl öğrenmişlerdir?

[illegible] gezereg garagöz oynadanlar vardı. Çok merag edenle.rJ)1)11ş.r111 [illegible] köye geldiglerinde da onnardan öğrenillerdi. Bizim çocug [illegible] zamannarda vardı. Sonra gidereg azaldı. Biz evlenme çağına [illegible] hemen hemen galmadıydı.

[illegible] var mıdır? Varsa kimlerdir?

[illegible] Fakirlig vardı diye herkes çocuğunu mesleg öğrensin diye [illegible] verirdi. Garagöz oynadmayı beğenilerdi ama mesleg olarag [illegible]

[illegible] ezbere mi oynatılıyor, yoksa yazılı defterden mi okuyarak [illegible]

[illegible] hep ezbere oynadıllardı.

[illegible] kendileri mi yapıyorlar? Tasvirleri kendileri yapanların [illegible] teknik, araç ve gereçler nelerdir?

[illegible] yapardı. Sigara paketinin kartonunu gullanıllardı. İp, tahta, perde gibi [illegible] gullanıllardı.

[illegible] yapanlar, bu sanatı kimden, ne zaman, nasıl öğrenmişlerdir?

[illegible] ğumda köyleri gezeller da bu sanatı yapallardı. Bu işden egmeg [illegible] lardı. Esgiden bu iş genelde ayleden birbirine geçerctt İşi bilenler

öğredmezdi, böylece guşagdan guşağa bu sanat giderdi. Ama e tişey galmadı.

müziğini kendileri mi söylüyorlar, bant-plak mı kullanıyorlar?
öylellerdi. O zaman öyle plak, kaset, radiyo yogdu. Gendileri 9ynadır,
ğırıllardı.
nerelerde icra ediyorlar? Seyircileri kimler?
g yapallardı. Köylerde da başga eğlence yogdu diye böyük.>ilgi
bilen herkes gidmeye çabalardı. Oyunu ya boş bir odada. ya da l<:ciy
yapallardı. Yazda köy meydanına isgemle sıralallalar insanlar oturur
sizlig sağlallar ve oyun oynanırdı.

durumları nasıldır?
tefi ters çeviriller ortaya gallardı. Herkeş da onlara para atardı. Yani
gallardı.

ramlar, Törerılerle, Kı:ı,tlamalarla İlgili Sorular:

bayramlar hangileridir?
Bayramı, Kurban Bayramı.

bayramlar öncesi n~ gibi hazırlıklar yapılmaktadır?
şekerler alınır. Kurbanlıg seçilir.
Bayram namazıyla ilgili gelenekler inanışlar nelerdir?
ynan erkekler camiye gider bayram namazını gılardı.

Bayramlaşmg nasıl yapılmaktadır?
mizin evine gider ellerini öperdig. Bize şilin ya da şeker v~ril1¢rd.i.

Bayramlaşmada neler ikram edilmekte, neler verilmektedir?

göreg hellim verillerdi. Çocuglara da şilincig ya da şeker verillerdi.

hediyesi kimlere, nasıl verilmektedir?
ellerini öpmeye giddiğmizde ufag da olsa bir hediye götürürüg.

nasıl kesilir?
önce duasını okur ve bıçağı bile ona göre sürter.

kurban kesebilir?
hali vagdi yerinde olanlar kesebilir.

eti nasıl dağıtılır?
gendilerini bir öğün doyuracag gadarverill~rdi.

ziyareti nasıl yapılır?
abdest.alındıgdan sonra su okudulur ve çiçeklerinan mezarlığa

bulunan dost ve akrabalarla nasıl bayramlaşılır?
bayramlaşırdıg,

özgü yiyecek ve içecekler nelerdir?
çöreg, böreg.

bayramlar hangileridir?
23 Nisan, 20 Temmuz, 30 Ağustos.

bayramlarda halkın kutlaması nasıl olamak.tadır?
okulda çocugların yapdığı törenleri seyrederig.

dil kaç adettir? Adları neferdir?

bilirim. Regaib Gandili ve Miraç Gandili.

gecelerinde uygulanan gelenekler nelerdir?

camiye giderig ve dua ederig. Gündüzünde da logma yapı:ır

(kutsal) aylar hangileridir? Bu aylarda neler yapılır, neler

üç aylar derig. Recep, Şaban, Ramazan'dır. Bu aylarda insanlar içgi oynamaz. İki ay boyunca pazartesi ve perşembeleri oruç dutarıg. da her gün oruc dutarıg.

ayıyla Filgili gelenekler nelerdir?

dutanlar her gece birinin evine gider ve orucunu açar. Bazı gece d~ yedirille:rt içiriller, Bayram gelmeden da fakirlere fıtire paramızı

ayındamelerin yapılması uygun bulunmaz?

oynam~,:ziha, hırsızlıg. Normalde da günahdır bunları yapmag da daha çogdur günahı.

giden gençler nasıl uğurlanmaktadır?

hafta gıala aylesi bütün ayleye yemeg yapar yedirir içirir. Son iki genç gendiarkadaşlarınaij. yer içer.

dönenler nasıl karşılanır?

yeme işme yaparag eğlenir.

İlgili Sorular:

olmasını istediği halde çocuk sahibi olmayanlar ne gibi başvurmaktadır?

Gocagarı ilaclarını içellerdi, Dileklerde bulunıtıllar,

cinsiyetini tayin için neler yapılmaktadır?

yüzü çillendiysa, gamı enine böyüdüysa, gadının kalçaları dadlı çekersa çocug gız olacag demegdi. Gebe gadının yüzü hariketleri uyumlu ve rahatsa, tuzlu yeyecekleri canı çekersa gamı diysa çocugoğlancıg olacag demegdi.

çocuğu düşen kadınlar ne gibi uygulamalar yapmaktadır?

gaçınırt.yükseg yerlere çıkmamaya gayret gösderirdi. Ağır yük iş yapmag<ian gaçınır, Yediglerine diggad eder ve ilk üç ayı dolma.

çocuk sahibi olmak isteyenler ne gibi uygulamalar yapmaktadır?

bir yere duzunan makas gollardı. Eğer gadın duzun üstüne otururs makasın üsdüne otururs gız olacag demegdi.

çocuğun çirkin, sakat olmaması, için ne gibi uygulamalar

insanlara bakarlar, çirkin veya sakat insanlarla alay edmezler, ölü Çocuğu güzel olsun diye dolunaya bakar ve belli bir döneme gadar tutar.

çocuğun erkek olması niçin istenir?

devam eddireceği için isdellerdi.

kimler yaptırmaktadır?

doğuracag ga.dının yakın aylesinden gadınlar doğumu yapdıfud ı.

\

sırasında hangi araç ve gereçler kullanılmaktadır?
leyen gibı malzemeler gullanıllardı.

kordonunun kesilmesiyle ilgili gelenekler nelerdir?
kordonu kel:1.c.li çevresinde kıvrılıp derince düğümlenirdi. Sonra da
sağlam bir ipİy bağlanır makasla kesilirdi.

sonra çpcuğun yıkanmasıyla ilgili gelenekler nelerdir?
suyla yıkallaır. Çünkü derinin sertleşip kokmamasını sağlardı.

giydirilmesiyle ilgili gelenekler nelerdir?
alınır ve ortası mum ateşinde yakılıp çocuğun başını sığacag şekilc.ly
Çocuğun ilk elbisesi bu olurdu.

yapan kadınla ilgili gelenekler nelerdir?
üçüncü gün.U eve gelirdi. Ebenin elinde makas, çocugların elinde
elinde da kömür vardı. Ebe duvara makasınan düz bir çizgi..ÇyKer.
üsdınden kömürünan gider. Bu evde uğursuzlıgın arsa
sağlarmış.

aileye nasıl duyurulur? Haberi veren kişi nasıl mükâfatlandırılır?
ete kapıyı açıp dışarıda bekleyenlere söyler. Ona zaten doğumu
para verillerdi. Ayrı bir para vermezlerdi.

sütünün bol olması için ne yapılır?
ya da soğan yedirillerdi.

çocuklar için kurban kesilir mi? Mevlit okutulur mu?
ezdi ama mevlid okudulurdu.

) Çocuğa ne zaman ad verilmektedir? Kimler ad vermektedir?

cuğun gulağına bir isim söylerdi. O ismi doğumdan üç gün sonra lohusaya erdi. Eğer beğenillersa gabul edeller, beğenmezlerse başga [illegible] İsmi erkegsa dedesi, gızsa nenesi gordu.

) Cocuk görmeye ne zaman, kimler gelirdi?

dan sonra golu gomşu, köylüler gelirdi.

) Kırklama ne zaman, nasıl yapılır?

doğumu yaptıktan sonra kırkıncı günü yapılır. Bir gazan gurulur, gazanın e kırk daş gonur. Gadını ve çocuğu bu suyunan yıkallar ve [illegible]

) Bir yıla kadar çocuğun beslenmesi nasıl yapılır?

südüynan, sonra da çorbayla beslerdig.

netle İlgili Sorular:

) Genellikle erkek çocuklar kaç yaşında ve hangi mevsimde sünnet ektedir?

tek yaş sayısında sünnet ederdig. Yani beş, yedi, dokuz yaşlarında ya da ilkbahar sünnet ederdig.

) Sünnet hazırlıkları nelerdir?

gurdelleli mum yollardıg. O mumu alan gişi davetlidir anlamına gelirdi. sünnet yatağı hazırlanırdı. Çalgıcılar, o zaman davul zurnacı vardı, onnarı onlar da çallalardı. Lokumlar hazırlanırdı. Çocug sünnet edildiği saat lere lokum verirdig.

) Çocuğun yatağı nasıl hazırlanır?

zamanımızda işlemeli yatag örtüleri vardı. Yatağı onunnan örterdig. arkasına da ya bayrag ya da resim asardıg.

Sünnet çocuğunun kıyafeti nasıldır?

sünnet olunça uzun beyaz elbise gibi olan gıyafeti geyerdi. Başı11~/)feş bu fesi gırmızı gurdela ile sarallardı. Ama gurdellanın üsdüne da .altı.ri

Sünnete kiml~r çağrılır? Çağrı nasıl yapılır?

çağrılır, gomşular çağrılır ve köylüleri <laved ederdig. Gırtıg:ı gurdellalı yollardıg evlere da davet edmiş olurdug. Gaveye da asalla.rqti:bıi!mumdan ki görsün diye.

Sünnete gelenler ne gibi armağanlar getirir?

dakallardı. Çocuğun başındaki fesi ters çeviriler ve yatağın kenarına gollardı. tebrig eder fesin içine parayı gordu.

Sünneti kimler yapmaktadır? Halk arasındaki adları nelerdir?

dogd()r yoğdu. Sünnetciler yapardı. Sünnetci diye çağırırdıg biz bu

Sünnet yapılırken hangi araç ve geçler kullanılmaktadır?

sünnetcı ipliği, iğnesi, sünnet tozu.

Kirvelik nedır? *Kirvelerin* görevleri nelerdir?

zenginisa düğün maırıflarını garşılardı.Değilsa düğüne;ya.retımcı olur misafirleri garşılar, düğün yerinin hazırlanmasını sağla.r1:,µp:un gibi

Kirve, sünnet çocuğuna ne gibi bir hediye verir?

bağlıdır eğer maddi durumu eyiysa hem düğün maşrıflaı1ıµ./gaj;şıla.r para dakardı gendine;,Durumu eyi deyilsa gücüne göre pa.r~,-verirqi.

[illegible] töreni, düğünü nasıl yapılmaktadır?

[illegible] meydanlığa isgemleleri dizerdig. Çocuğun yatağını gordug [illegible] zurnacılar gelir çalallardı. Çocug babası, anası hem gardaşları [illegible] olacağı yerin meydanında üç defa döneller sonra çocuğu yatağına [illegible] Gelen misafir for tebrig için sıraya gireller.

[illegible] sonrası gelenekleri nelerdir?

[illegible] gece yakın ~yleye yemeg verirdig. Sabaha gadar ayle yer içerdi.

[illegible] mevlit okutuluyor mu? Okutuluyorsa [illegible] nelerdir?

[illegible] öyle şey yapmazlardı.

[illegible] sünnetleri nasıl yapılır?

[illegible] zengini varsa fakir çocugları toplar on, on beş çocuğu birden sünnet [illegible] Bütün sünnet ve topluca yapılan düğün masraflarını garşılardı.

[illegible] İle İlgili Sorular:

[illegible] alınacak kız ve erkekte aranan özellikler nelerdir?

[illegible] bizlerimiz giderdi beğenillerdi. Ertesi günlerde gider isdellerdi. Varlıklı [illegible] eyi geçinen ayleler olması tercih edilirdi.

[illegible] evlenmemiş kız ve erkeklerin kısmetini açmak için ne gibi uygulamalara [illegible] maktadır?

[illegible] hocalara bijyü yaptırırdıg. Hoca suya okur, üflerdi da biz o suyu içiridig

[illegible] gençler evlenme isteğini nasıl belli ederler?

[illegible] olurlardı. Harike[illegible] ucrmuę değişme olurdu biz da annardıg.

çağının başlangıcı kız ve erkeklerde hangi yaştır?
erkeklerde on beş.

nasıl yapılmaktadır?
du. Bazen bohcacılara derdig oğlan ya da gız bul bize. Onnar
yeceğini ama o saat "bakarıg" dellerdi.

beğenilmesi halinde kız isteme nasıl olmaktadır?
büyükleriynan "Allah'ın emrine, peygamberin gavline
dellerdi. Biz da "düşünelim" ya da cevabımız hayırsa "Gızımın
derdig.

nasıl yapılmaktadır?
bir bendo,/ dakardı bir da burma bilezig dakardı geline da söz

anlaşması halinde evliliğe hazırlık nasıl olmaktadır?
sabit edilirdi. On beş gün evvelden gonuglara davetiye yollardıg.
mazdan önce davet mumunan yapılırdı. Normal msanıar sarı ve ince
önemli insanlar i~ı ve büyüg mumunan, bazen da gırmızı gurdella
muma da öyle davet ederdig. En önemli insanları da beyaz gırmızı
yeşil boyalı mumunan <laved ederdig. Düğünden bir gün evvel
dindin çalgıçılar gelirdi. Gavede erkeklere, düğün evinde gadınlara
de düğün pazartesi guşlug vagdinde yapılırdı.

kaçırma olayı hangi hallerde meydana gelmektedir?
birini beye.:11mezsa gızı vermezlerdi. Yani oğlan rakırs» vermezlerdi.
birbırı.lli isdersa oğlan gızı gaçırırdı. Biz da duyulursa
dedi godu olur diye başımızı yere sokar

kertmesi fevlenmeler nasıl olmaktadır?

gücüğkan varlıklı ve birbiriynan eyi geçinen ayleler "Havlımda su başgasını ırhavlısına ne dökeyim" dellerdi. Sonra güçük yaşda söz

hazırlıkları nasıl yapılmaktadır?

zurna kemane çalınırdı. Gıza bindallı geydirillerdi. Ayle arasında Lokum, gave ağırlanırdı.

kıza nelef takılır?

birlik, bilezig dakallardı. Bendoyu dagmazlarsa nişan sayılmazdı.

kimler davet edilir?

tanıdıglEll' ve köylüler davet edilirdi.

nişanlanma nasıl yapılır?

gördüğü biri gençlere yüzükleri dakar ve onnarı nişan eddiğin.i

hangi eğlenceler yapılır?

kemanecile.l't. ç~lardı biz da oynar eğlenirdig. Dillirga çalmfiYfl herkes oyuna gakardı.

soma nişanlıların J;,irbirlerini görmeleri, konuşmaları nasıl

büyük abası,ıı ya da bir güçük gız gardaşını gönderirdig df;UIJ.~datiiEsas ezdig. Arada gidip gelenler gonuşmaları daşırdı.

bozulursa;·kız tarafı aldığı armağanları geri verir mi?
erdi bazen vermezlerdi.

kurban bayramında oğlan tarafı nişanlı kız evine kurban göıdıeriı-m.iZ gönderillerdi.

ağırlık veriliyor mu?

çağırma olayfarında başlıg veriliyor mu?
vereceg olsa gızı napmaya gaçırsın.

dışında kız tarafına başka ne gibi armağanlar verilmektedir?
belezig.

aylesi tarafından ne gibi çeyiz verilir?
çömleg, gaşıg, çatal, çarşaf, pataniya.

davet nasıl yapılır?
normal insanları, gırmızı gurdellealı sarı mumlarınan önemli
Beyaz gurdeHalı altı yeşil boyalı mumlarla en önemli insanları davet

davet edilenler hediye olarak neler getirirler?
yeyeceg, geyeceg getirillerdi.

için yiyeeek, giyecek olarak ne gibi hazırlıklar yapılır?
serdig. Tarladan badadez sökerdig. Bir sene önceden. bımızı
Yeme işm~yi hazırlamış olurdug. Kıyafet olarag herk~Siy~n yeni
geyerdi. Gelinla damada gelinlig ya da damadlıg alıllardı.(.gAıJ7Jarı
tarafından ödünç alıllardı.

kına yakılıyor mu?
gelin olur mu?

gecesi yapılıyorsane gibi gelenekleri vardır?

[illegible] elbise geyq.irirdig. Sesdanın içine guru üzüm, padem, guru incir [illegible] içinde [illegible] olan bir kına gabı gordug. Gızın yüzünü örterdig ve [illegible] yakardı.rErkekler da başga tarafda damadı tıraş ederdi.

[illegible] gecesi eğlenceleri nelerdir?

[illegible] ayrıyd.ı. Gadınlar gendileri söyler gendileri oynardı. Erkekler [illegible] zurna eşliğinde oynallardı.

[illegible] hamamı nasıl yapılır?

[illegible] ayleningadınları hamama gideller gelini yıkallardı.

[illegible] tırşıyla ilgili gelenekler nelerdir?

[illegible] zurnalı köylüler, hem gızın bubası, gayınpederiynan beraber [illegible]. Ondan sonra çalgılar çalınır türküler söylenir. Damad tıraş [illegible] sonra davullu zurnalı gaveye gidellerdi. Damad oradaki yaşlılara gave [illegible]

[illegible] sağdıç olur sağdıcın görevleri nelerdir?

[illegible] akrabaları~an, güveyinin akrabaları olurdu. Sağdıç düğüne gelen [illegible] garşılardı. Onnarı oturdurdu yerlerine, yani gelen misafırleri:t1.M [illegible]

[illegible] sağdıç, kayınvalide, kayınpederin giyimleri düğünde nasıl.clır?

[illegible] gelinlik geyer. Damat siyah pantolonla siyah ceket geyçr;x!çµi-den [illegible] pap.yon dakardı. Sağdıç takım elbise geyerdi, goluna q.~ kırmızı [illegible] bağlardı. Kayınvalide etek ceket geyerdi. Kayınpeder da tala.nı gçyerdi.

[illegible] alma nasıl yapılırdı?

[illegible] sonra gelininan damat arabaya binerdi. Arkası:ıı.q.ajj gelinin [illegible] giderdi. €lğlanı dövellerdi çünkü ilerde gelini damad çf.qy~rsa geç [illegible] diye damadı önceden dövellerdi.

[illegible] güveyin evine girerken neler yapılır? Anlamları nelerdir?

[illegible] diye dua edilirdi. Bir da evlilikleri bozulmasın diye sol ayağµwı [illegible]

[illegible] ne gibı\eğlenceler yapılmaktadır? Oynanan oyunlar, söylen~n [illegible]?

[illegible] folklor, sirtaki, sirto ve zeybeg bilenler oynardırdılar. Hem zurıı.a.cı, [illegible] hem da ke111aneciler o zamanın şarkılarını, .türkülerini çığıl'llla.rq.f.

[illegible] neler yenilir içilir?

[illegible] et, m~garına, dolma yapallardı. İçeceg olarag ..şa.ra.p/gôllardı [illegible]

[illegible] genle n~ler armağan edilmektedir?

[illegible] Bendo, burma belezig, beşi.birıarada dakallardı;

[illegible] nikâh, imam nikâhı nasıl yapılmaktadır?

[illegible] dua ederd! ve nikâh gıyılmış olurdu.

[illegible] nasıl girilir? Gerdek öncesi ve sonrası gelenekleri nelerdir?

[illegible] gelin hamairıından da içeri girerdi. Geline nasihat edellerdi. İç~ri [illegible] süreg girsin, gaynanasıyla eyi geçinsin diye gaynwıa.sıl'l1.ll. [illegible] sürerdi. Güveyi oğlanlar tarafından mumlarınan camiye götü.ı.-ü.ljir; [illegible] sonra ay,11,1 şekilde eve getirilirdi. Te damad gelsin yatag.gµa.ı.11ırdı [illegible] davranaçağı konusunda nasihat edellerdi. Güvey içeri girdıgden [illegible] namaz gılardı. Cuma sabahı yenge gızlıgları alıp önc~}qüğün [illegible] da köylülere gösderirdi.

[illegible] ertesi günü neler yapılır?

[illegible] gelin yedi gün mubareke sürerdi. Her gün yeni ıııaj.pa geyer [illegible] garşılardı.

[illegible] kayınpederine ve kayın validesine nasıl hitap eder, nasıl davranır?

hitap ed.~rr anasına babasına nasıl davranırsa onlara da aynı

aileler arasmda ilişki nasıldır?
günde bir birbirlerine gidellerdi.

evlilikleri hakkında halkın inançları nelerdir?
erlerirsa uğursuzlug olurdu ve çocuglar sakad olurdu.

İlgili Sorular:

kişi hasta ise ölüm belirtileri nelerdir?
gişinin ayagları şişersa öleceg demegdir.

uzaklaştırmak için halkın aldığı tedbirler, uyguladığı pratil<l.er

eşmeg için Allah'a dua edeller. Aylesi da aman hasdamız eyileşsin.
ecem deyere ggufban adallar.

nın öleceğine kanaat getirilirse ne yapılır?
çağırırıg, hoca hasdanın başına oturur ve ona dualar okur.

ayının heme~ arkasından hangi işlemler yapılmaktadır?
ki ayag başbarmağı birbirine bağlanır, çenesi yukarı doğr;tı.'l.? ağlanır
. Sonra üsdünü beyaz bir çarşafınan örterig, üsdüne ela l:.ir- bıçag

gözlerinin açık olması hakkındaki halk düşünceleri nelerdir?

vardı da gelmedi, onu göremeden öldü da onun için gözü açık gitti

başı neden kıbleye çevrilir?
der da ondan. Biz böyle gördüg böyle bilirig.

ölen kiinse ne zaman gömülür?
dan hemen sonra gömülür.

ölen bir kimse ne zaman gömülür?
gömülür.

vakti öle.ı.1,.?kimse ne zaman gömülµr'?
sabah gömülür.

bir gün bekIetilecek olursa nasıl bekletilir?
gorug, üsd:i.inü beyaz çarşafınan örterig ve üsdüne bir bıçag.gorug,

gömülmeye rı~sıl hazırlanır? Yıkama kefenleme işleı'iyle;i}gtrn nelerdir?
ölüyü yıkrır ve kefenner. Gazan dolusu sıcag su hazırlallar, h.qç~ bu ve işi b)inca da gazanı ters çevirir. Üsdüne dadaş gollar,

yıkama suyundan artanı ne yapılır?
galan suyu oracığa dökeller ve üsdüne da daş gollar bırakıllar.

nasıl yapılır? Üzerine ne örtülür?
yapallar. Bazen çok uzun olan gişilerin ölçüleri alınarag tabut Üzerine ya beyaz ya yeşil örtü örteller.

namazına kimler katılır?

[illegible] tabutunan camiye götürüller. Orada olan erkekler camiye girer ve [illegible] gollar.

[illegible] mezarlığa nasıl taşınır?

[illegible] namazı gılındıgdan sonra taput omuzlara alınarag mezarlığa götürülür.

[illegible] kazmayla ilgili gelenekler nelerdir?

[illegible] beş on adam bir olur ve mezarı gazmaya gideller. Bir insanii:ı beline [illegible] şekilde mezarı gazallar.

[illegible] mezara nasıl gömülür?

[illegible] mezara gollar. Yerleşdirinca üsdünü örteceg şekilde tahta yerleşdiriller, [illegible] da mersin dalı sıkışdırıllar. Sonra oracıgdaki insanlar toprag atarag [illegible] durullar.

[illegible] gömülme işlemi sırasında ne gibi dini işlemler yapılır?

[illegible] musalla daşının üsdüne gollar. Hoca oracıgda dualar okur ve cemaatınan [illegible] gider. Sonra hôca halka sorar. Ölen gişinin adını söyler ve "Nasıl bilirdiniz" [illegible] da "Eyi bilirdig" der tabii. Sonra herkes hakkını helal eder ve [illegible] işlemine başlanır.

[illegible] başsağlığı ziyaretleri nasıl yapılır?

[illegible] aile dostları ölünün aylesine gidereg "Başınız sağ olsun" deller.

[illegible] ölü yemeği veriliyorsa özellikleri nelerdir?

[illegible] yemeği vermezdig ama helva yapar dağıdırdıg. Camiye da yollardık ve [illegible] cemaata dağıdıllardı.

[illegible] yas tutma geleneği var mı? Varsa nasıl uygulanmaktadır?

[illegible] genç isa çok yas dutallardı. Ölen gişi kırklanana gadar yas dutallardı. Eğer [illegible] öldüysa aylerinin hatta yılınan yas dutallardı.

[illegible] ne zaman kal lmıaktadır? Yasın kalktığı nasıl belli olmaktadır?

[illegible] kırklanınca gak ar. Ama ölen genç olunca ne zaman yasın gakaça.ijrl:>elli

[illegible] gagdığında a .yle normal hayata döner. Düğünlere gidmeye başlar.

[illegible] bayramda yas Jr aylenin durumu nasıl olur?

[illegible] ayle, bay ram kutlamasına gidmez. Ayle dostları onnara g~Jir y~

[illegible]

[illegible] ilk defa ne.Zamanziyaret edilmektedir?

[illegible] sonra ilk üç gün mezara güneş doğmadan gideller, okl.111Il1 uş suyu

[illegible] ler. Her cum a mezarı aylesi ziyaret eder. Bir da.bayrarııJai da ziyaret

[illegible]

[illegible] okutma geleneği var mıdır? Varsa nasıl uygulanınaktad.ır?

[illegible] esgiden üç gün arka arakaya mevlid okudurdug. Ama şinıclf.iiçµıç'i.i.

[illegible] ug.

[illegible] giydiğ rkıyafetler ne yapılır?

[illegible] fakir fuk araya veririg. Esgileri da toplar yakarıg.

[illegible] yetle ilgili gelenekler nelerdir?

[illegible] vasiyet ediysa aylesi yerine getirir.

[illegible] lıkta ayn i ailenin fertleri yan yana mı gömülmektedir?

[illegible] yana göm ellerdi. Uymazsa gelişi güzel nasıl uyarsa ö.yleggIJ:I meller.

[illegible] ın iki ucuna neler dikilmektedir?

[illegible] gollardı Hem ayag ucuna hem da başucuna.

[illegible] taşlarına neler yazılmaktadır?

[illegible] adı, doğum tarihi, ölüm tarihi.

herhangi b ir yerine ağaç veya çiçek dikilir mi? Dikilirse sepepi?
çiçek ek ellerdi. Ölünün yatdığı yerde rahat edsin diye ekellerdi.

çağında qlenlerle ilgili inanmalar nelerdir?
z olduğun u ve sorgusuz sualsiz cennete gidiglerini söylelleı-d.i.

liğiyle İlgili Sorular:

nda hasta lıkları tedavi eden kişilere hangi adlar verilmekte dir?
okullardı da nice eyi edellerdi. Bazen da gendi gendine ılac yapıp
rdı. Onlara da ermiş gişidir bu insanları eyi eder dellerdi.

selerin özel likleri nelerdir?
kafasın da bere olan, dualar okuyan gişilerdi.

ları nasıl teşhis etmektedirler?
yogdu k qy yerinde ne anallardı. Her ateşimiz çıgdığında yg a bir
ğında gı~~ıg oluyorug diye bize dadlı yedirillerdi ki .ç@µg atalım
diye.

ları nasıl tedavi etmektedirler?
ağı kesersa o aylenin onu yapardı. Garnı ağrıyana nane, adaçayı
erdi. Soğuk alana ateş tuğlası gızdırıllar, bir peşgire s..arag garnına

laçlarının tarifleri nelerdir?
ğındığında, öksürüg olduğmuzuda zeytin yağıynan ovallardı.

yollardan te davi nasıl.yapılmaktadır?
ınca hocalar musga yaıwllardı. Biz da eyi olacağımızai11~91.ğ'.

çıkıkların tedavisi nasıl yapılmaktadır?

anlayan insanlar vardı. Önce yağman yavaş yavaş ovallar, Jçılgğı ve sarallardı.

berelerin tedavisi nasıl yapılmaktadır?

kebabı yapallardı da yaranın üsdüne gollardı.

hastalıkları nasıl tedavi edilmektedir?

çıkmazlar bazen garanlıg odaya gollardı düzelsin giy~. Çok dogdora götürüllerdi.

ne zaman gidilmektedir? Hem doktorun verdiği ilaçları hem halk oluyor mu?

hasda olunca gidellerdi. Hem dogdorun verdiği ilaçları hem da halk

beslenmesi nasıl yapılıyor?

çiçeği çıkaranlara bol bol datlı verillerdi.

kimler çekmektedir?

biri çekerdi. Bazen ipe bağlalar çekerlerdi. Bazen da k~r_p~tenila

metotları nelerdir? Sökülen diş ne yapılıyor? Ned.en?

çekerler sökellerdi. Çıkan dişi dama atallardı. Çünkü yeni isdersan sağlam olsun diye dama at dellerdi çocuglara;

İlgili Sorular:

Halk arasında hayvan hastalıklarını tedavi eden kişilere hangi adlar [illegible]?

[illegible] dellerdi, Hayv{in.Iara bagdıgları için eşeg dogdoru da dellerdi gendilerine.

[illegible] kişilerin özellikleri nelerdir?

[illegible] anlayan gişilerdi.

Hayvan hastalıklarının tedavisinde kullanılan halk ilaçlarının tarifleri [illegible]?

[illegible] hayvana öddürınesi için zeytin yağı içirillerdi.

Hayvanlardakı ikırık ve çıkılar nasıl tedavi edilmektedir?

[illegible] bağalllardı da çapıdınan da sarallardı. On beş yirmi gün sonra da eyleşirdi.

Hayvanlardaki yaralar nasıl tedavi edilmektedir?

[illegible] ya da potin boyasını yaranın üsdüne sürerdig da geçerdi.

Hayvan doğumları nasıl yaptırılmaktadır?

[illegible] gendi doğururdu, If<;Joğuramayanlarbiz te şeglinde bir aled yapardıg ve [illegible] çıkarırdıg.

Hangi hastalıklarda hayvanın tedavisinden ümit kesilerek öldürülnıektedir?

[illegible] hayvanların e:tleri cesetleri ne yapılmaktadır?

[illegible] hasdalığıyla muzmidi hasdalığında hayvanlardan [illegible] ve [illegible]. Sonra da dereye ya da tepenin ardına atardıg.

Hayvan haStalıklarının Sebeplerihakkındaki inanışlar [illegible]?

[illegible] inanmazdıg. Bazılarının gulağını yarardıg garı çıkardı, bazan eyileşirdi [illegible] da geberirdi.

Hasta hayvanların beslenmesi nasıl yapılmaktadır?

[illegible] arpasını otunu goyardıg yersa yerdi, yemezsa geberirdi.

[illegible] ne zaman veterinere gitme ihtiyacı duymaktadır?

[illegible] edemedemezsag baytarı getirirdig. Olan iğneyi yapardıg hayvana, [illegible] bırakırdıg geni ölsün.

[illegible] hayvan hastalıkları hakkındaki bilgisi nedir? Hastalanan [illegible] müdahale olarak ne yapıyorlar?

[illegible] göre hepsi bi şey bilirdiler. Bilmezsalar zaten [illegible] olarag hayvanlar [illegible] gulağını kesellerdi.

[illegible] Meteorolojisiyle İlgili Sorular:

[illegible] tabiat olaylarına bilinen adların dışında ne gibi adlar verilmektedir? [illegible] derig.

[illegible] olaylarının sebepleri nasıl açıklanmaktadır?

[illegible] Allah'ın iş[illegible]iolarag adlandırılır.

[illegible] en iyi kimler'°hava tahmini yapmaktadır?

[illegible] dediğmiz adam yapar. Böyüglerinden duyarag öğreniller.

[illegible] hava tahminleri nasıl yapılmaktadır?

[illegible] göbeğinde gazıg çıkarınca ortası doluysa sene yağmurlu geçeceg [illegible]

[illegible] hareketlerine bakarak hava tahmini nasıl yapılmaktadır?

[illegible] geleceğinde başını öne eğerdi.

[illegible] davranışlarına ve organlardaki ağrılara göre nasıl hava tahmini [illegible]?

[illegible] hasdaların ağrıları artığında yağmur yağayacag dem.egctır

iyle İlgili Sorular:

ların dışın ela yıllara ve aylara ne gibi adlar verilmektedir?
şimdiki gi bibilirig. Daha değişiğini bilmeyig.

aç mevsim kabul edilmektedir?
bir mevsim bilirig ve gabul ederig.

bildiğiniz fidların dışında hangi adlar verilmektedir?
madıg bilmeyig.

mevsimlere, aylara, günlerle ilgili halk inanmaları nelerdir?
lardı esgid en insanları diye salı günü çok uğursuzclU.iS~ı sallanır.
arasın da nikâh olmaz dellerdi.

olarak han gi ay ve gün kabul edilmektedir?
bir ara lığın gecesi kutlardıg. Eğlence olarag, erk:ekl@l' gavede
oynallardı.

lerin, ayların gece ve gündüzün nasıl meydana g eldiğine
sonra m evsiıuler, günler oluşdu.

çeşitli b ölümleri nasıl adlandırılmaktadır?
güneş e bakarag gününü ayarlardı. Sabah, öğle, ikip din, akşam
lerdi.

saat türü kullanılmaktadır? Saat kullanılmıyorsa zaman ayarı nasıl
?

zaman ayarı yapallardı. Bir direg dikellerdi. Bu cl~ğn.~ ğin gölgesi
öylen o ldu demegdi. Bir da eğer gölge dağa bakarsa, J:fü dağda bir

yer vardır. ()< pencere gibi yerin ortasına geldiğinde öylen oldu

doğum tarihleri nerelere ve nasıl yazılmaktadır?

lt.'lrdıg. O da şehere gidinca yazdırırdı çocugları. Ya da babası işi düşersaydı şehere gider yazdırırdı çocuğu gendi.

Hukukuyla ilgili Sorular:

arasında evlenme yasağı bulunmaktadır?

evliliğine eyi bagmazlardı. Ama gene da evlenenler olurdu. Bir da olanlarman evlenme yasagdı. Ama. çok seyreg milyonda bir alan

eşle veya çok eşle evlenme geleneğinden hangisi kabul edilmektedir?

zengin olanlar, köylerde onlara ağa dellerdi, onlar iki tane alırdı. bir garı alırdı. A,ncag da onu ve çocuglarını geçindirirdi. Napaçaydı

balar arası evlenme görülmekte midir? Akraba evlilikleri hıuklmda olumsuz inanışlar nelerdir?

liği vardı..Ayle zenginse mal yabana gitmesin diye evlendiıi.11.~ı-df

ve kız çocukların, eşlerin miras payları nasıl belirlenmek:tedirf

eğe verilirdi. Eğer ayle zenginsa gız çocuğa ikide bir n1iras verirdi. yle bir ceyizini yapar yollardı oğlan evine o gadar. Eşlerd~n hangısı da hayatda o.da çocuglarına pay ederdi malını.

alınmakta mıdır? Evlatlıklar öz çocukların tüm haklarına sahip

ardı. Ama gendi öz çocuglarının aldığı mirası evletlıglar almazdı.

eyi nasıl alınmaktadır? İçgüveyinin hakları nelerdir?
eyi olan ayle gızına ev da verirdi. Tüm ceyizini da yapallardı. Erkek da
aynan eve damad olarag gelirdi. İçgüveyinin hiçbir hakkı yogdu. Gız
sa o olurdu.

nikâhsız eşler mirastan nasıl faydalanmaktadır?
olmayan hiç bi şey alamazdı.

anlaşmazlıklar mahkemeye gidilmeden nasıl çözümlenmektedir?
anlaşmazlıglar köy muhdarı hem köyün hocası çözmeye yalmallardı.

tecavüzü olayları nasıl çözümlenmektedir?
ebanı arayı bulurdu ya da polisi çağırıllar zabıt dutar sonra da
ölçelerdi. Sınırları o luu leiri ve ortaya çıkardı halıynan haksız.

Bitaniğiyle ilgili Sorular:

kendiliğinden yetişen ağaç türünden bitkilere ne gibi adlar
?
şinya derdig.

çeşitleri nelerdir?
ayağı, hosdes gibi odlar vardır.

erin çeşitleri nelerdir?
feslikan, gül damlası.

...elerin çeşitleri nelerdir?
...ce, fasulya, molohiya.

...elerin çeşitleri nelerdir?
... erig, gara erig reşek eriği, gara incir, bardag inciri.

...elerin keres telerinden nasıl faydalanılmaktadır?
...ir, masa, sandalye yapardıg.

...ların korunm ası konusunda halkın düşünceleri nelerdir?
... kesilmemeli, ormana sigara atılmamalı ve ormanda ateş yagmazsag ...rug.

... Zoolojisiyle İlgili Sorular:

...de hangi hayvan türleri yetiştirilmektedir?
... goyun, inek, g..., yetiştirilir.

...deki yabani hayvanlara kuşlara, böceklere ne gibi adlar verilmektedir?
... yabani hayvanlar bayguş, gece guşu, garga, tilki, tavşan, ..., yaban

...anların nasıl yaratıldığına inanılır?
...adığı gib @hayvanlarda Allah yarattı.

... hayvanlar nasıl çoğaltılmaktadır?
... ...na yumurta gordug yirmi bir gün sonra bullicigler çıkardı. Diğer ...çekilirdi da erkeğini mandıranın içine gordug da ...

anların öldürülmeleri, öldürülmemeleri konusundaki halk inanışları

insanın yedi sene hayır edmeyeceğne inanırıg.

da yaşayan hayvanlar hakkında neler bilinmektedir?
arag çok vitaminli olduglarını bilirig.

Sanatları ve Zanaatlarıyla İlgili Sorular:

de kadınların uğraştıkları el sanatları nelerdir?
yün işi, dantel.

sanat, kimden, ne zaman, nasıl öğrenilmiştir?
da analarmızdan, nenelermizden öğrenirdig.

malzeme kullanılmaktadır? Bu malzeme nasıl temin edilmektedir?
makas, gasnag gullanırdıg. Şeherden şipariş ederdig da getirillerdi.

eşyalar üretilmektedir?
elbise, masacıglara, koltucuglara örtücüg yapardıg.

biçimleri, motifleri ezbere mi yapılıyor? Yoksa belli örneklerden mi
yor?
egler vardı. Gomşulardan değişig ömegler alırdıg da değişig motifler

ları ek bir gelir sağlıyor mu? Sağlıyorsa aile bütçesi içindeki payı

gızlarmıza çeyiz işlerdig. Bazen da iş işlemeyi bilmeyenlere guru ye y.eceg alırdıg.

t!kları zanaatlar ve el sanatlar hangileridir?
g,yapıcılıg gibi zanaatlarla uğraşılardı.

ne zaman, nasıl öğrenilmiştir?
ardan öğrenilirdi. Bazen da baba mesleğini oğlu<çia.

, ustalığa geçiş var mı?
nınca kalfa olurdu. İşi tamamıyla öğreninca usdıı gll.ll.'4 u.

malzeme kullanılmaktadır? Bu malzeme nasıl te min

mıh, golla, bışgı, rende gullanıllar. Demirciligqc: l<:¢ş ki,
gullanılardı. y apıcılıgda mala, mıh, keser gullanıllar.

?

sandalye, sandıg, kapı, pencere yapardı. Demirciler da

¢fi, motifleri nelerdir? Bu biçim ve motifler ezbere mi
meklerdenmi hareket ediliyor?
tavuzguşu yapallardı. Bunları usdalarından
olanlar daha da gelişdirirdi.

nelerdir?
ulug üzerine yapallardı.

...şlarla İlgili Sorular:

...dakla, dilekle>i)gili inanışlar nelerdir? Adak yerleri nelrelerdir?

... adag ya dadı ıegde bulunacaglar cami avlusunda, dini başga olanlar *dEi* ...sunda dilegde bulunullardı.

...ğaçla ilgili inanışiar nelerdir?

...öyle dileg ağacı yoğudu. Esgiden belli bizde öyle dileg ağacLya.).gc.ı.jğı:ı.a. ...dileg yeri ha.tırlamam hiç olmadı.

...ilgili inanışlar nelerdir?

... Kuran-ı Kerim'e, cennet ve cehenneminqlduğuna inanırıg.

...ilgili inanışlar nelerdir?

...çekersan gider ama bizim için doğrulug dürüslüg demegdir .

...'a ilgili inanışlar nelerdir?

...ınanırıg. Yapabildiğimiz gadar ibadetimizi yapar dualarımızı ederig;

...ınyazısı, kaderle ilgili inanışlar nelerdir?

...gaderi, alınyazısı doğduğunda anlına yazılıdır deller. İnsanın al111y~jsı ...çeker ben buna inanırım.

...ve baba ile i)gili inanışlar nelerdir?

...ve babasına saygı sevgi duymalı ve onnara bagmalıdır p~ı'lı>)p.gyle ...öyle inanırım.

...ürenleriyle ilgili inanışlar nelerdir?

...ama ben yemin edmeyi sevmem.

...la ilgili inanışlar nelerdir?

... böyüglermize her zaman saygımız böyügdür. Biz güçüğkana bir ... geldiğinde ... yerimizden gakar ona yer verirdig,.Böyüglermizn ... ayag ayag üsdüne admazdıg. Gonuşmalarmıza digad ederdig. Şimdi ... galmadı.

...şle ilgili inanışlar nelerdir?

...şle ilgili bir inanışımız yogdu. Ateşi gendi işlerimizde gullanırdıg. ...meği ocag yakar ateşin üsdünde bişirirdig. Egmeğimizi furun yakar ...

...la ilgili inanışlar nelerdir?

...gubleyi gu.çaglarsa yağışlı gece olacag demeğdi. Eğer ay sırt üsdü ...ğışzız ge.çe olacag demeğdi. Esgiden böyüglermiz böyle der böyle ...

...lı sular, içmece ve kaplıcalarla ilgili inanışlar nelerdir?

...larda öyle şey yogdur. Ama duyarıg başga memleketlerde. var da ... eyi gelirmiş.

...na ile ilgili inanışlar nelerdir?

...de çiğ olmasın diye dama ayna gollardı ve inanıllardı ki dama ayna ... çiğ olma.yaca:g. Esgiden insanlar sabah tez gakar burçag kesmeye ... Onun içjıı çiğ olsun isdemezlerdi.

...lıkla ilgiltiinanışlar nelerdir?

... yaşadığı için 'herkes onu bereketli ve çok vitaminli olarag görür ve ...nda çok yeller. Ama bir inanış vardır ki balığnan yoğurd yenmez diye. ... yoğurd yersan insanı zehirlediğine inanılır. Biz de hala daha balığnan ...ir arada yemezler.

çevirip sadaka vermekle ilgili inanışlar nelerdir?
durumu eyiysa başı gözü için başından para çevirir ve fakir birine verir. sadaka verdiğinde da eylig yapmış olur. Bu sadaka Allah tarafından gendine eylig olarag geri döner.

Bayramlarla ilgili inanışlar nelerdir?
bayramlarıza inanırıg ve bayramlarımızı gutlarıg.

Bedduayla, ilenmekle ilgili inanışlar nelerdir?
beddua her zaman garşısındakini bulur. Ama haksız yere beddua edersan o tutmaz.

Bereketle, bollukla ilgili inanışlar nelerdir?
önümüzdeki sene bereketli, bollug içinde geçsin diye Allah'a duğa

Bitkilerle, çiçeklerle ilgili inanışlar nelerdir?
gendine galmış bi şeydir. Ama bi şey yetişdiren insan her yönden gendini mutlu hisseder. Çiçekler güzelligdir.

Böceklerle ilgili inanışlar nelerdir?
da dünyada yaşayan canlılardır. Bize göre zararlı olanları da vardır olanları da.

Buğdayla ilgili inanışlar nelerdir?
bereketli bi şeydir. Buğdaydan un olur, undan da ezmez. Buğday en yeneceg maddesidir.

Buhurla, günlükle ilgili inanışlar nelerdir?
yakarıg ölülerimizin ruhuna. Ölülerimizin ruhuna gerekmiş, bu buhurunan vermiş.

Büyü, tılsım ve büyücülükle ilgili inanışlar nelerdir?

Eski gadınlar gece soyunup çarşafa sarılıllardı. Bir gamıcın üsdüne çıkardı. Sonra gidelerdi mezarlığa ölülerin mezarlarının üsdünden biraz toprag alırdı. Ve büyü yapan hocalar vardı. Gidellerdi onnara. İsdedigleri büyüyü yaptırırdı o büyücü hocaya.

Camiler, mescitler, diğer ibadet yerleriyle ilgili inanışlar nelerdir?

İbadet edilen yerlerdir. Buraları korumag ve değerini bilmeg lazımdır.

Cennet ve ceheanemle ilgili inanışlar nelerdir?

Yapacan fena insan olmayacan ki cennete gidesin dellerdi böyüglerimiz. Fena olursan çehennemlik olun dellerdi. Biz böyle gördüg böyle bilirig.

Dağlarla ilgiliinanışlar nelerdir?

İçinde çok bitgi ve canlı barındıran bu canlıların evidir.

Çalgılarla ve çalgı çalmakla ilgili inanışla nelerdir?

İnsanları eğlen.c:lirJi!leg için yapılır. Ama her zaman çalınmaz. İnsanın ölüsü olur matemi olur onun için müzüği her zaman çalmag söylemeg doğru değil.

Cinnecilikle ilgili inanışlar nelerdir?

Öle şeylere inanmam. Ama inananlar var. Bazıları dağa çıkar geceleri da yanarlar.

Devle ilgili inanışlar nelerdir?

Annadırdı. ÇOg esgiden böyüg gocaman devler varmış diye. O annadanlar bizimiz dedemiz annadı derdi.

Ekmekle ilgili inanışlar nelerdir?

Allah'ın bir nimeti olarag görürüg, Eğer yerde bir parça egmeg görseg üper, annımıza gor sonra da bir köşeye gorug. Egmeğe basma falan günah sayarıg.

Elbiselerle ilgili inanışlar nelerdir?

Giydiğimiz çeşitli urubalardır.

Ev tutalamak, eve taşınmakla ilgili inanışlar nelerdir?

Zamanımızda yeni eve taşınan birine bi şeyler yapılır ve götürülürdü. Bu öyle yabdığında o eve uğur gelir dellerdi.

Fal ve falcılıkla ilgili inanışlar nelerdir?

Her gendi aralarında gave İçeller, fallarına bakallar. Bir da yalan dolan var. İnsanlar gider da o da görürmüş ne olacag edeceg da söylermiş ona. Ben onnara inanmam.

Güneşle ilgili inanışlar nelerdir?

Dünyamızı aydınlatır, ısıdır. Güneş olmazsa dünyada yaşayamayıg.

Günlerle ilgili inanışlar nelerdir?

Günler vardır ki onları uğursuz gün olarag billiller. Mesela salı günü eyi değil. Öteki günler eyidir. Pazar gününü da insanlar çok sever çünkü tatil günü.

Misafirlikle ilgili inanışlar nelerdir?

Allah vergisidir diye inanırıg.

Hac'la ilgili inanışlar nelerdir?

Zengin gişiler Hacca gider. Daha doğrusu gidmesi lazım. Hac'a gidmeg farz edmeg büyük sebabdır.

[illegible]erle, yazılarla ilgili inanışlar nelerdir?

[illegible]mag çok eyidir. İnsan gendini okuyarag, yazarag gelişdirir.

[illegible] ve şerle ilgili inanışlar nelerdir?

[illegible]eg sevapdır. İnsanların birbirlerine yardım edıneleri çok eyi bir

[illegible]anlarla ilgili inanışlar nelerdir?

[illegible] insanlar gadar akıllı olmasalar bile birçok işde insanlara yardımcıdıllar.
[illegible]anlar insanların yeyeceg ihdiyacını görür. Bayramda koç keser
[illegible]dırıg. Hem dini bir görevimizi yerine getiririg hem da sevap işleriz.
[illegible]ı sevindirdiğmiz için.

[illegible]al-haramlaJlgili inanışlar nelerdir?

[illegible] gazandığın her şey helaldır. Eğer hagınınan gazanmazsan da yal~
[illegible]dan gazanın işde o zman haramdır.

[illegible]ucayla öğretmenle ilg~Ji inanışlar nelerdir?

[illegible]ize dini yolda yfildımettiği için saygı sevgi duyarıg. Öğretme11e.dfl-p!#,
[illegible]n eğittiği için onlara bir geleceg hazırladığı için minned duyarıg.

[illegible]orozun ötüşüyle ilgili inanışlar nelerdir?

[illegible] horoz bizim sağatımızdı. Gakacağmız zaman yanaşdığında da horoz sesi
[illegible]anardıg ki sabah oldu.

[illegible]adetle ilgili inanışlar nelerdir?

[illegible]erkes dinine bağlıydı. Herkes ibadet ederdi. Ovada, [illegible] evde nerde
[illegible]k etmez herhangi yerde ve zamanda ibadetini yapardı. Şimdi o gadar olanag
[illegible]erkes ibagedden uzaglaşdı.

[illegible]anın ve günyanın yaratılış sebebi, amacıyla ilgili inanışlaJ.'I1~l¢rçlirZ

Allah'ın işidir. Dünyanın da her şeyin da yaratıcısı odur.

İnsanın mutluluğuyla ilgili inanışlar nelerdir?

Allah eylig sağlıg versin da mutlu olurug.

İzz, namus, şerefle ilgili inanışlar nelerdir?

namus, şeref insanın her şeyidir. Bunnar olmadıgdan sonra insan yaşamamasın

Kadınlarla ilgm inanışlar nelerdir?

bir yuvanın her şeyidir. O doğurur, bakar, bişirir, gurtarır, temizler,

Gadın olmazsa evin dadı da olmaz.

Kazalarla ilgiliinanışlar nelerdir?

bir gaza olcluğunda "Bir uğursuzlug var geldi çögdü üsdümüze, aha bu

onun belirtisidir" dellerdi.

Kıbleyle ilgilkinanışlar nelerdir?

öyle der. Namaz gılarkan gıbleye doğru bakarag gılarıg. Ölüyü

gıbleye doğru gollar.

Konuk severlilikle ilgili inanışlar nelerdir?

konuksever:lig daha çogdu, Misafirleri yedirirdig, içirirdig, yatırır misafir

Şimdi nerde galdı öyle şeyler.

Kur'an-ı Kerim'le ilgili inanışlar nelerdir?

kitabıdır din hakkında en doğru şeyleri yazan kitaptır. Allah

gönderildigden sonra insanlar peygamberler aracılığıyla bu kitaptakileri

doğru yolu buldular.

Kutsal yemeklerle ilgili inanışlar nelerdir?

insanın evinde bişen her yemeg kutsaldır. Çünkü bir emeg uğraş sonunda

yemegden bir ayle gamını doyurur.

işidir. Dünyanın da her şeyin da yaratıcısı odur.

mutluluğuylailgili inanışlar nelerdir?

eylig sağlıg versin da mutlu olurug.

, şerefl¢ilgili inanışlar nelerdir?

şeref insanı 1.1.her şeyidir. Bunnar olmadıgdan sonra insan yaşamasın

larla ilgili inanışlar nelerdir?

anın her şeyidir. O doğurur, bakar, bişirir, gurtarır, temizler,

olmazsa evin dadı da olmaz.

larla ilgili inanışlar nelerdir?

gaza olduğunda "Bir uğursuzlug var geldi çogdü üsdümüze, aha bu

belirtisidir" dellerdi.

leyle ilgili inanışlar nelerdir?

öyle der. Namaz gılarkan gıbleye doğru bakarag gılarıg. Ölüyü

de gıbleye doğru gollar.

k severlilikle ilgili inanışlar nelerdir?

ksever ig daha çogdu. Misafirleri yedirirdig, içirirdig, yatırır misafir

Şimdi nerde galdı öyle şeyler.

Kur'an-ı Kerim'le ilgili inanışlar nelerdir?

ığın kitabıdır din hakkında en doğru şeyleri yazan kitaptır. Allah

gönderildigden sonra insanlar peygamberler aracılığıyla bu kitaptakileri

doğru yolu buldular.

sal yemeklerleilgili inanışlar nelerdir?

insanın evinde bişen her yemeg kutsaldır. Çünkü bir emeg uğraş sonunda

bu yemegden bir ayle gamını doyurur.

Kuyularla ilgili inanışlar nelerdir?

tek su gaynağımız guyulardı. İnsanlar da, hayvanlarımız da guyulardan suları içellerdi.

Lokman hekimle ilgili inanışlar nelerdir?

ile otlarla ilaç yapıp insanları eyleşdillerdi.

Mağaralarla ilgili inanışlar nelerdir?

dağda yağmur yağamaya başlayınca davarı çobanlar böyüg mağaralara

Meleklerle ilgili inanışlar nelerdir?

başı belada olan insanları meleglerin gelip gurtardığına inanıllardı.

Meryem'le ilgili inanışlar nelerdir?

konuda inancım yogdur.

Mevlitlerle ilgili inanışlar nelerdir?

dualar okunurdu. Mevlid ölülerin ruhunu rahatladırmış.

Mezar taşları üzerindeki yazı ve resimlerle ilgili inanışlar nelerdir?

olmasın diye yazallar. Maddi durumu da eyi olanlar biraz gösderişe

Muskalarla ilgili inanışlar nelerdir?

kendilerinin korunması için musga yaptırıllardı.

Nazarla ilgili inanışlar ve nazarı önleme tedbirleri nelerdir?

insanlaran gözlerinin çok duttuğu söylenir. Korunmag için zeytin yakarag tütünürüg.

Nimet, rızkla ilgili inanışlar nelerdir?

insana rızkını verir dellerdi ana babalarımız esgiden.

Nurla, ışıkla ilgili inanışlar nelerdir?

olur derdi.

Ölümeyle ilgili inanışlar nelerdir?

gadının neresi görünürsa ahrette cehenneme gid@q@g,.<>gorunen yeri cayır acag dellerdi.

Peygamberlerle ilgili inanışlar nelerdir?

elçileridir. İnsanları doğru yola götürmeg için Allah tarafından seçilmiş

Renklerle ilgili inanışlar nelerdir?

gora reng ma.tem rengi ya da kötülüg olarag görülür.

Resim ve heykelle ilgili inanışlar nelerdir?

esgiden, bize da analarımız annadıydı. İnsanlar resim görüflerdi(l.)i:ry@ı;, de da uzaylılar geldi da yabdı bunları zannedellerdi.

Ruhla ilgili inanışlar nelerdir?

ölduğden sonra, insanın ruhu nefes şeklinde çıkar ve başga bi.rid~unyaya

Rüyaların yonımu hakkında inanışlar nelerdir?

göre ayrı bir yorum.vardır. Ben bunlara pek inanmam.

çiğnemekle ilgili inanışlar nelerdir?

ğimizde birinin önünde ya da evin dışında, yolda sakız çiğıyp.ıyyi

la ilgili inanışlar nelerdir?

ları sünnet edeceğimizde üç, beş ya da yedi yaşında yd.yrdiğ/[Y", ani

yaşında olacağı. Çift sayı yaşında olursa uğursuzlul< olduğuna

le ilgili inanışlar nelerdir?

ki okula gidmeden sünnet edilirdi. Öyle inanılla,rçlı.\ijğJg a çocug tek

sünnet edilirdi.

hakkındaki inanışlar nelerdir?

İnsan vücudunun dörde üçü sudur: Dünyanın da dörde iiçü siidı.ır.

hayat olmaz.

la ilgili inanışlar nelerdir?

gelmiş, insanlfu'ıkötü yola çekmeğe çalışan bir kötülüg meleğiqir.

ve kısmytle ilgili inanışlar nelerdir?

insanın elindedir gendi talihi. Allah insana akıl verdi gullansın.dı. geri.dini

diye. Ama esgiden adag adallar, musga yapallar, fal bag;dırillardı

açılsın diye.

likle ilgili inanışlar nelerdir?

imandan gelir diye bir söz var. İnsan eğer gendini bilirsa temiz

Çünkü temiz olunca insan hastalıgdan, migroptan uzag olur ve daima

[illegible]makla ilgili inanışlar nelerdir?

[illegible]ğını uzadır[illegible]san insanlar sana şeytan gibin oldun dellerdi. Gece dımag[illegible] günah sayılırd[illegible]ı. Kesdiğimiz dımağı da yere gömerdig.

[illegible]rakla ilgili inanışlar nelerdir?

[illegible]n her şey[illegible]idir. Üzerinde yaşarıg, ekerig, biçerig, yerig.

[illegible]rluluk, uğurs[illegible]uzlukla ilgili inanışlar nelerdir?

[illegible]rkan yanın[illegible]a biri gelirsa da ondan sonra işin yolunda gi[illegible]der bu adam [illegible] derdig. Eğ[illegible]er gelirsa da ondan sonra işin yolunda gi[illegible]dmez bu adam [illegible] derdig.

[illegible]ğmur duasıy[illegible]la ilgili inanışlar nelerdir?

[illegible]giden binbır eziyetinan ekin ekeller, oraglarınan da b[illegible]içellerdi. Onun [illegible] biraz yağm[illegible]ırsuz gelmeye başlarkandan toplanıllar ovaya çıkallar ve [illegible] dualar edellerdi.

[illegible]manla ilgil[illegible]inanışlar nelerdir?

[illegible]g doğalı b[illegible]u zamanı:ı[illegible],,.gadar zaman geçirir yaşarıg.

TEPEBAŞI (YORGOZ)

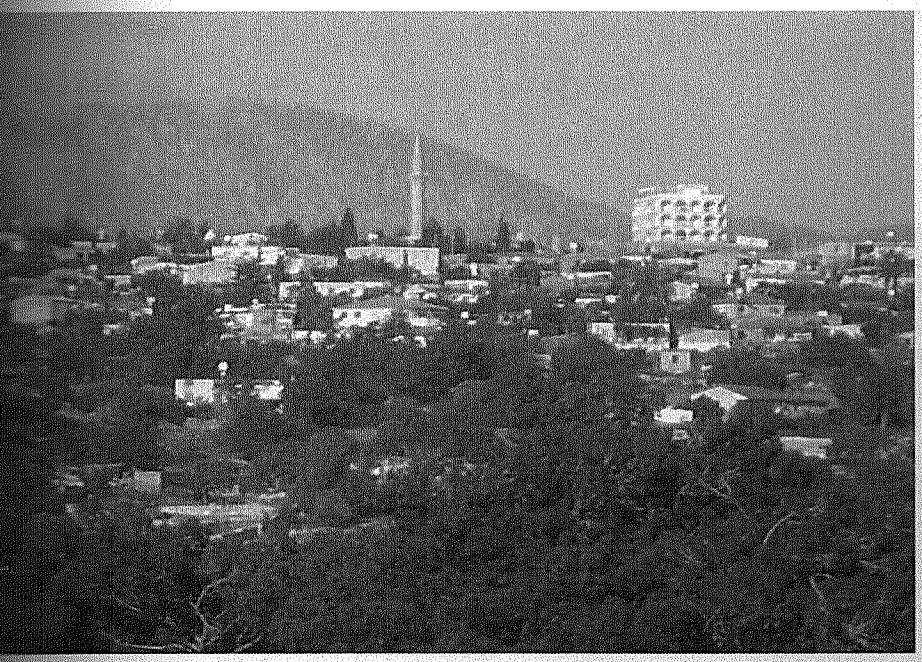

(2006 Nüfus sayımı -Girne Seçim Merkezi)

ye yaklaşık yirmi sekiz kilometre uzaklıkta olan Tepebaşı'nın diğer adı ur. Yorgoz kelimesi burada yaşayan Yorgo isimli bir Rum'un adıymış. adı da köyün yüksek yerde olmasından dolayı konulmuştur. Köyün yüz doksan bir olup seçmen sayısı dört yüz doksan dokuzdur. 1963'e rkler ve Rumlar bu köyde birlikte yaşamış. 1963 olayları çıkınca Türkler e göç etmiş. 1974'te Rumlar güneye göç edince Hisarköy'deki Türkler geri döndu Rumların evlerine de Türkiye'den gelen göçmenler ti. Köylünün geçim kaynağı hayvancılık, tarım ve memurluktur. prak kırmızı veverimli olduğu için tarımla uğraşanlar en çok domates, e kavun yetiştirmektedir. Köyün çocukları ilkokulu Tepebaşı'nda ktan sonra orta ve lise eğitimleri için Güzelyurt'a gider.

MEHMET AKBIYIKLI

Doğum Yeri: Tepebaşı

Doğum Yılı: 1919-

Görüşme Tarihi: 10- 10- 2006

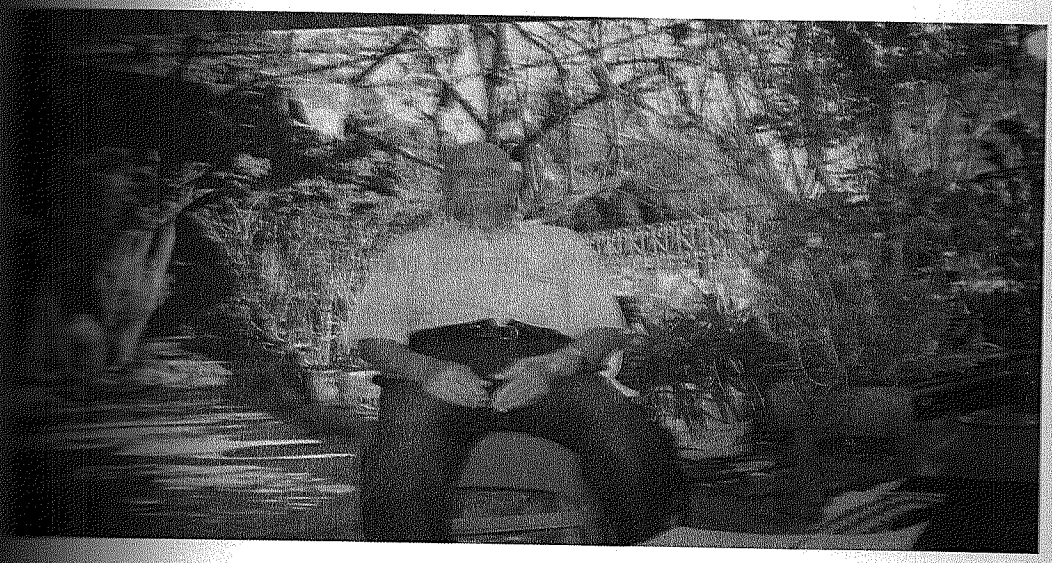

Mehmet Dayı 1919'da Tepebaşı'nda doğdu. 1933'de Tepebaşı'daki Darakçı Ortaokulu'nu bitirdi. Sonra sanata gidip dülger oldu. Mehmet Dayı uzun boylu, saçları dökülmüş, zayıf, kendine bakan, giyimine dikkat eden birisidir. Kitap okumayı çok seven ve Kur'an-ı Kerim'i seksen beş defadan fazla okuyan Mehmet Dayı çok kültürlüdür. Beş vakit namazını kılan, camiye gider ve karısına çok bağlı bir insandır. İki oğlu ve bir kızı vardır. Çok sıkıntı çekmesine rağmen onları okutmayı başardı. Büyük oğlu Sadık kadın hastalıkları uzmanı, küçük oğlu Rıfat inşaat mühendisidir. Kızı Pembe'yi ise liseye kadar okutabildiğini söyleyen Mehmet Dayı duygulanıyor. Şimdiki şartlara o zaman sahip olamayıp onu da okutacağını söylüyor.

lakaplar:

ğan bebeklere hangi adlar veriliyor veriliş sebepleri?

ber ismi olduğu için.

tarafından yaratılan ilk kadın olarak bilinir. Annemin adı olduğu

adını Havvagoydurn.

tarafından yaratılan ilk erkek.

nekir) : Peygamber ismi olduğu için.

Peygamber adı olduğu için gonulan isimdi.

Fatih Sultan Mehrnet'in adı olduğu için.

yay biçiminde olan şeklidir ve ondan dolayı isim olarak gonulur.

ların adından dolayı gonrnuş isimdir.

verilen isim olduğu için gonulan isimdir.

lar denizi çok sevdiği için çocuklarına bu ismi goyallardı.

bir hayvan olduğundan çocuklara gonulurdu.

çek ismidir; Bu çiçeği seven gişiler çocuklarına bu ismi goyallardi:

ğe verilirken ne gibi törenler, uygulamalar yapılıyor?

ekât namaz ,gıiardi di-dındanezan okurdu. Çocuğun gulağına da ezajıl..

sonra çocuğa isim gollardı.

de yaşayan kişilere ne gibi lakaplar veriliyor? Sebepleri?

Babası arap olduğu için ona bu lakabı goydular.

Adam esrner olduğu için ona bu lakabı goydular.

Adı Mustafa'ydı ve ona böyle dediler.

anlara ne gibi adlar veriliyor sebepleri?

nin yürüyüşünü Ayşe'nin yürüyüşüne benzeddiğimiz için goyduk.

Gızım: Oğlacığım gırrnızı olduğu için ona Gırrnızı Gızım derdik.

dağ, ova v.b. gibi yerlere verilen adlar nelerdir?

Tarlanın adıydı. Çok güzel yerdi. Çelenk yapmaya yaraşan güzel

Isdefaya Rumcadır. Çelenk anlamına gelir.

Rumcadır. Tarla adıdır. Türkçesi tekerlenmektir. Hayvanlar gece gelip

toplanır .ve galıllardı.

Tarla adıdır. Toprağa gonnoydu yani killiydi.

nasıl ad verilmektedir?

Caminin bulunduğu yer, cami malı olduğu için oraya öyle dendi.

Beddualar (Dilekler, ilençler, ilenmeler):

dileklerini belirten hangi sözleri kullanıyor?

Allah'a ısmarladık, Allah yardımcın olsun, Allah ne muradın varsa

dilekler hangi olaylerdan sonra söylenir?

eden herkese dua ederim. Allah'a her zaman aileme sağlı ve huzur

dua ederim, Her yemekten önce bize verdiği nimetler için Allah'a

İyi ve güzel bir şey olmasını istediğimde Allah'a sığınarak dilekler

olarak hangi sözler kullanılıyor?

bulasın, Allah'a bıragdım seni da o ne isdersa yapsın, Allalı çıkarsın

olaylardan sonra beddua ediliyor?

garım da " Allah versin gene da kanser olsun " dedL.Qrıg~.msonra

oldu.

hakkımı çok yedi. Garını gene beddua etdi. Çünkü onlar bayramda et
zeytin ekmek yerdik. Bayramın ikinci günü garını harnıp daşırdı; d..ı
za biraz yeyecek alırdık.

ler:

olaylardan sonra he gibi yeminler edilmektedir?
ki bize inanşın diye vallahi billahi derdik.

edilen söz tutulmazsa ne yapılır? Bu konuda nelere inanılmaktadır?
dutardık. Başımızdan para çeviririk da atardık. Ama doğrusu hiç
ekdir.

sözleri nelerdir?
eyi günler, eyi geceler, selam.

ne zamın ve kimlere söylenir?
samimiolmadığınız kişilere söylenir. Eyi günler, nasılsınız gibi hal
eyi gitdiglerinize veya aileden birine söylenir, Eyi geceler
söylenir. Selam tanımadığımız ama seslenmek zorunda kaldığınız
ylenir.

kendi aralarında ve erkeklerle nasıl selamlaşırlar?
gadınlar erkeklerle selamlaşmaz gonuşmazdı. Gendi aramızda

kler kendi aralarında ve kadınlarla nasıl selamlaşırlar?

r gendi aralannda napan, selam, eyi günler gibi sözlerle selamlaşırlar. adamlarla gadınlar selamlaşmazdı. Ayıp dutallardı.

mesleklere göre çeşitleri nelerdir?

la selamlaşacaysak, "Merhaba imam efendi" deyerek selamlaşırık. Bir le selamlaşacaysak o zaman "Selamlar.öğgetmeır.bey, nasılsınız" •diye Herhangi bir işin ustasıyla karşılaştığı111ızd~ise/qna selaın.lar ust,:tdiye Köy muhtarlarına ise "Muhtarım nasılsın?" diye seslyriiriz.

malar, hitaplar:

ler hangi söz ve hareketlerle çağrılıyor?

çocuğa seslenecek olursak ve ismini bilmeyik "Bak be oğlancık buraya isderim" derik. Bir gız çocuğuna çağıracak olursak "gıcacık" diye Esgiden köylerde bir gişi bizi duyamayacak gadar uzagdaysa onunla anlaşırdık{,Hei;kes bf~birinin ıslığını tanırdı.

anlar hangi söz ve hareketlerle çağrılıyor?

köpeğim vardı ve ona ıslık atdığım zaman nerde olursa olsun beni gelir Çobanlar da davarı ovada ıslıkla idare ederlerdi.

alar arasındaki hitap şekli nasıldır?

damat, nasılsın gelin, napan dünür, hoş geldin dayı, amca, hala, deyze, enişte, yenge diye seslenirik.

sözleri:

satıcılar ve pazaryeri satıcıları mallarını satabilmek için hangi sözleri

?

çlik yıllarımızda çok seyyar satıcı yogdu. Mallarını satmaya gelen da eşeğin üzerinde veya eşek arabasına goyduğu malları gezerek Genelde köy meydanına gelirler ve orada satallardı. Satıcılar tavşan ganı gibi mubarek karpuz gel gel, kolokasın eyisi lezizi gel köylü gel.

larda satıcılar mallarını hangi sözlerle beğenalırmeye.çatış~ı-ıp;

çok dükyan yoğudu. Dükyanlarda da çok mal yoğdu. Bizim da seçme yogdu, bulduğumuzu alırdık. Bunun için da dükyan sahibi malını meye çalışmazdı.

lara hangi sözler asılmaktadır?

isteme benden buz gibi soğurum senden, parayı veren düdüğü çalar rimize duyurulur, veresiye ölmüştür başınız sağolsun.

parayı alırsın mamayı.

klar:

çocuk sc verken hangi sözleri kullanırlar?

cukları aman topağını, yavrum, topuzcuğum diye severik.

varlıkları sevme duyguları hangi sözlerle açıklanmaktactır (Vatan, vb) ?

vatan, bayrak, ev, namus bunların duyguları içimdedir ye söz;l~rle acak gadar yücedir.

me ve Yermeler:

sanlar birbirlerini hangi sözlerle övmekte ve yermektedir?

bravo bu gadar zamandır eyi işler başardın. Seni tebrik ederim, çok eyi yetişdirdin. Allah rahmet eylesin, rahmetli çok becerikli adamdı. yesin garipleri öksüzlerin hakkını yedi.

sanlar hayvanları hangi sözlerle övmekte ve yermektedir?

benim o gara goyuna çok sütlüdür. Vallahi benim köpek zmen gibidir, kimseyi gomaz. Beytambal keçi zararından başga bir şeyi yok satacam galiba. Yerimo galsın böyle tavuk iki günde bir yumurta doğurur onu da

sihatler:

sihat amacıyla büyüklerce hangi sözler söylenmektedir?

zaman genç çocuklgea bak oğlum hayatta her zaman dürüst ol sakın nada el uzatma derim. Bizim zamanımızda da büyüklerimiz bize özellikle nasihat ederlerdi. Babam bana bak oğlum derdi "Parayı çok eyi gazanmak golay değildir, yoksa bu dünyadan bir baltaya sap olmadan gidersin" derdi. Ben Allah'a çok inanan ve elimden geldiğince dinimizin hususları yerine getirmeğe çalışırım. Ama şimdiki gençliğe dinle ilgili yermeye çalışırım ama kim dinler.

sihat kimlere verilmektedir?

genelde herkese verilebilir. Çünkü herkesin dünyada dinleyecek, bir şeyleri vardır.

olaylardan sonra nasihat edilmektedir?

biri suç işlediğinde veya yanlış davranışlarda bulunduğunda

tutma veya tutmama durumlarında neler yapılmaktadır?

toplum arasında nasihatı dinledi veya dinlemedi diye o gişiyi

veya cezalandırma diye bir şey yokdur. Nasihat verilen gişi anlarsa

düzeldir.

nasihatı etkili olmaktadır?

amca, dayı gibi ayle büyüklerinin daha etkili olmakdadır. Mu:rtarın

esgiden çok önemsenir ve dinlenirdi.

sözler:

insanlar, hayvanlar, bitkiler için hangi sözler söylemektedir?

Aşırı pr·s',;ôlantinsanlaiçin söylenirdi. Üstü başı çok pis. anlamına

Çok kötülük yapan insanlara söylenir. Ne gavur adamdır be dayef mlerin

gelsın: İsJenmeyen hayvanlara söylenir. Eksik olsun olırı~ olsun

gelir.

ot nerden cehenemden çıgdı: İstenmeyen otlar için söylen.irg. Çünkü

bazıları hayvanların gaz etmelerine sebep olurdu ve baze11 da hayvan

olaylardan sonra küfür edilmektedir?

çok sıkılır ve artık dayanamayacak duruma geldiğiıgg ağzına ne

bakkında halkın inançları nelerdir?

uş kültürlü insan az olduğu için çok önem verirler ve saygı Köyümüze ne zaman bir öğretmen, mühendis, hekim gelse insanlar ürmet gosterillerdi. İmkanı olan insanlar elinden geldiği gadar kutmaya çalışırdı. Ben bir oğlumu okudum hekim oldu. Diğeri ise

ri ve Deyimler:

lanan atasözleri ve anlamları nelerdir?

erviş muradiiia ermiş: Sabreden insanın her zaman isteği olur.

arkadaşını söyleyim sana kim olduğunu: İnsan her zaman lerla tanınır.

sarsan zararla oturun: Her işin üzerine daima sakin ve aglıni gullanarak zarar görmek'isdemezsan.

bakaragclan gararır: İnsanın çevresi nasılsa zamanınan 0)ɋ.a ayni

bok burnunda tüter: İstemediğin olaylar gelir seni bulur.

köpek ısırmaz: Çok bağıran çağıran insandan gorgmayacan çünkü boşa yapacağı bir şey yokdur.

sözler:

ve deyim kabul edilmediği halde, beyit ve dörtlül<l~.rle düşünceleri nelerdir?

ganmıi,.her söylenene da inanma.

Allaha şükretmeyi bil. Unutma her zaman senden kötü durumda da var.

Bilmeceler:

Bilmeceler ne zaman, nerelerde, kimler tarafından sorulup cevaplandırılır?

...en ne tele...vizyon ne radyo ne da bir eğlence yeri vardı. Geceleri gadınlar ...larla bir eve toplanır otururdu. Burada birbirlerine bilmeceler sorarak ...er, vakit geçirirlerdi, Erkekler ise gavede toplandıkları zaman. birb'irlerine ...rdı.

Hangi bilmeeeler söylenmekteydi?

...kestim bir tane, eve geldim bin tane? Nar.

...gelir sekerek kuru üzüm dökerek? Keçi.

...fiçıcık içi dolu turşucuk? Ekşi.

...erim o gider yanım.datin tin eder? Gölge.

...ildirmecedil üstünde gaydırm.aca?Buz.

...galemi yok, gece gezer feneri yok? Sümüklü böcek.

...otuz ikı gız idik, ezildik büzüldük, bir duvara dizildik? Diş.

...püsküllü popaz? Pırasa.

...dım gırılmadı, bir yudum suya dayanmadı? Kağıt.

...eceyi doğru cevaplandırana mükafat, yanlış cevaplara ce:z:~ veriliyor

...mükâfatı yogdu ama işe biraz çekiçilik gatsın diye bilenlere guru üzüm, ... köfter gibi yiyecekler verillerdi.

...ece sorma eğlence olarak mı kabul edilmektedir?

... olarak kabul edilirdi. Esgiden çok yaygındı çünkü eğlenecek bir şey ...

...macalar, Şaşırtmacalar:

...oyunu hangi yanıltmacalar, kimler tarafından, neie4¢;i< n.asıl ...aktadır?

...oyununda gullanılır, arkadaşına yardım etmek isteyen gişV p~ğji~ial<: ...dersem çık, armut dersem çıkma" söyler.

...ltmacalar kimlerden öğrenilirdi?

...daha büyük .olanlardan duyardık. Biz da gendi aramızda ovıarlk.an ...

...ıştırmalar:

...Yörede hangi yakıştırmalar yapılmaktadır?

...Özelik.le yakan topu oynarkana yapılan bir yakıştırmaydı. Oyun ...rken kim d ı;ıha hızlı gaçarsa ve vurulması zor olursa ona dellerdi.

...Oynarken hırçınlık yapav,. oyunbozan, yıkıp deviren gişilere söylenirdi.

...Keçi gibi in;:ı.teiölangişilere "Amma keçi huylu insansın ha" delh~rdif

...Fazla aç tkgözlük yapan gurnaz gişilere "Vallahi tilkinin pa.pµc;l.111u dama ...dellerdi.

...Masallar:

...Yörede anlatılan masallar nelerdir?

...varmış bir yokmuş zamanın birinde bir tembel çoban varmış..Bu çoban hem ...bel hem de aklı fikri muzipliğe işlermiş. Bir gün davarı othı.tma.Ya çıkdığında ...üyla dalga geçmek için köy gavesine haber göndermiş. Ha.p~rj./gq türen çocuk ...edekilere acele yetişin çobanın davarını gurt bastı clemi.ı.«ı,ır n gave halkı ...en koşmuş ama çoban onları görünce gülmeye başlamış. :I<.ğyt ıer da anlar ki

onlarla dalga geçmiş. İki kez çoban ayni olayı tekrarlar, köyli.ilef. da her
da yardım etmek için koşarlar ama çoban dalga geçmektedir. Birigi.i:ıiyin.e
çoban ovadayken gerçekten davarı kurt basar. Ortalığı bağırara.~/Jı.y~ğa
çoban birini görerek köye haber yollar ama bu sefer çobanın.iyin~(ş~a.
sanıllar v¢ kimse gidmez. Gurt da çobanın sürüsünü bir güzel.pa.ıça.1la.rt
da anlarık ki yalan insanın başına iş açar.

Masallar yörede kimlerden, nasıl öğrenilmektedir?
yani büyüklerimiz gece toplandıklarında söylelerdi.

Kimler daha çok masal anlatmaktadır?
en çok masal anlatanlardır.

Masal anlatanlara, para ve armağan veriliyormu?
lerdi ama onlara çok önem veriller saygı duyallardı. {)nlarıı.fair/@liıp.>gj.1;≥i
rdi.

Şaneler:

Yörede dünyanın yaratılışı, hayvanların, bitkilerin var oluşlarıyla ilgili
şaneler anlatılmaktadır?
üm âlemi ve insanları yaratmıştır. İlk insan olarak Adem ile Havva
mıştır. İnsanlar onlardan türemiştir.

lk Hikâyeleri:

ti.sevgi, aşk olan hangi halk hikayeleri anlatılmaktadır?

am.anında yaşanan bir aşk hikayesi devamlı anlatılır. :EÇ.9yµri.

n biri yine ayni köyde yaşayan bir Urum gızına aşık.\qllir.

ni ailesinin haberi yoğudu. Oğlan evlenme yaşına geldiğtiçğı.

ir Türk ailenin kızını münasip görür. Oğlan bu dunnn.tt\.yql,(.

lesine garşı gelmiş olacagdı. Onun için Urum gızıfüı.Xf~1

ürk gızını almayı gabul eder. Zanneder ki aşkını •unµti:ıç~

ur. Ama gene de Urum gızına olan aşgını unutamaz. SQnuı:ıdı:ı.

eye garar verir. Belli bir süre hazırlıklar yapılır. Düğüne.i:l.17t ık

almıştır. Bu arada Türk Urum çatışmaları başlar. B.µıl.c.l an

.rtelenir.Daha sonra 1974 barış harekatı olunca Urum a.îlesi

k.i nişanlısı olan Türk gızını alarak evlenir.

in Hoca'yla ilgili hangi fıkralar anlatılmaktadır?

hazırhg ..qJsun diye odun kesmeye gidmiş. Ağacın üzerine

meye başlamış. Ordan geçen bir adam "HQcaJ?,f¢rı:c.l. i o dalı

er. Hoca ona aldırış etmeden işine devam ederFD alı kesinca

şeceğini söyleyen adamı gider bulur. "A.ğı:ıçc.lari. düşeceğimi

ın günü da söyle" demiş. A.dı:ıın<"l3~11(ş~1111. öleceğin günü

in düşeceğini bildim çünkü sen bi:rıdiğiiidal1:.l<.¢ş erdin" demiş.

Maniler ne zaman, nerede, kimler tarafından, hangi amaçlarla

lamlı günlerde, düğünlerde, bayramlarda aileler bir araya

i. Gadınlar özellikle hamama gitdikleri zaman söylellerdi. Bir

köylerde su çeşmeleri vardı. Oraya su almak için gidilir sırada Bu bekleme sırasında da söyleyenler vardı.

kimlerden, nasıl öğreniliyor? Anında mani söyleyen var mı?
mani söyleyen gişiler dinlenerek öğrenilirdi. Esgiden mani söyleyen meraklıları sanki da okula gidermiş gibi devamlı ve büyük dikkatle Yaşanan bir olayın durumuna veya orada geçen bir konuşmanın göre anında mani söyleyenler vardı.

maniler söylenmektedir?
gırmızı
Gıbrız'ı
gızları da
yıldızı.

gönlüm var
efgârım var
içinde
yarim var.

dum noru
kar boru
rahad yaşar
geker zoru.

gırmızı
Ağa'nını gızı
be gülüm
ben Gıbrız'ı

guyular

uyurlar

öpeyim

beni drangadak vururlar.

meleğim

geleyim

beni

bileyim.

Oyunlarıyl İlgili Sorular:

oyunların adları nelerdir?

oyunu, zeybek, çiftle telli, dolma, keklik, nişan, sarlı9ş.

oyunları nasıl öğrenilmektedir?

günlerde hep oynallardı. Herkes birbirini görerek öğrenillerdi. I3ğde

özel günlerin kutlamalarında öğrencilere bu oyunlar müzik yştiğinde

Oyunlara hangi çalgılar eşlik etmektedir?

bazen sadece davul zurna eşliğinde oynanır. Bu oyunlarda ş~z, fülüt,

gibi guru p çalgılarıyla oynanmaktadır.

Öğrencilar, ar~ştırma yapılan yerin yerlisi mi, yoksa başka biryqf'~den mi

yerden gelen guruplar çalmaktadır.

Tiyatrosuyla İlgili Sorular:

ölge Oyunu:

Yöredeki Karagözcüler kimlerdir?

de birkaç garagöz oyuncusu vardı onlar da köy köy gezerek hır oyunu yordular.

Sanatı kimden öğrenmişlerdir?

yunu oynatanlar bazen yeteneği olan çocukları yanlarına alır onlara neye çalışıllardı. Yani sanatı ustasından öğrenillerdi.

yun, Eğlence, Sporla İlgili Sorular:

ocuk oyunları:

Çocuklar kendi aralarında hangi oyunları oynuyorlar?

saklambaç, dudmaca, pilaka, lingiri, uzun eşek, futbol.

Yere dizerdik piri!Jilyp da enekla uzakdan vurmaya çalışırdı.~. Sırayla k. vuran gazanırdı.

mbaç: Biri yumardı. Öbürleri da saklanırdı.Yuman bulduğunu ırdü(sobelemek). Sonunda ilk tükürülen başdan yumardı.

aca: Hepsi koşdururdu da biri koşardı yakalasın onnarı.İlk.kirrıi.j0k.akalarsa o yakalamaya çalışırdı.

Gızlar cizerdi yere da kireç daşıyla hoplayarak oynardı.

ri: İki daşın arasına kısa deyneği goyarık. Uzun deyneğila.i.da vururuk. arsa sıra garşı tarafa geçer. Dutmazlarsa atan değneğin düşdüğityçiçi/gic;lçf yneğe üç defa vurur. Vururken atses, yotses, andiritsescdyf;.iy~fü[d.asıara. ğını sayar.

Eşek: İki gurup olurduk. Bir gurup eğilir ve başlarını birbirlerinin.ba.cak. a gor. Diğer gurup da onarın üsdüne adlar.Annaşıllar ve elleriniiy#yıımruk:

ya da uzun(kılıç) yapalar. Diğer guruba ellerinin nasıl c>l<.i.ıığıınJı bilirsalar onlar üstle geçer.

Oyunlar kimlerden öğrenilmektedir?

güçüğe doğru öğrenme vardır. Büyük yaşda olanlar .\pynar diğer onları izlerkan öğrenir.

Oyun sırasinda ilk başlayacak oyuncu nasıl belirleniyor?

gendi aralarında uyuşarak belirlerdiler.

Oyun sırasında hangi araç ve gereçler kullanılıyor?

kreç daşı, değnek, top gibi malzemeler gullanılır.

Çocukların oyun oynaması karşısında büyüklerin tepkisi ne olmaktadır?

gızallardı. Çünkü onlar yaptıkları işlere çocukların yardım etmesini,
isterdiler.

Büyüklerin Oyunları, Eğlenceleri:

Erkekler kahvelerde hangi oyunları oynuyorlar?

kağıt oyunları oynallar. Bunlar atanasi, gonga, pişti, ıspastra.)a.l tmış altı
oyunları oynallardı. Gavede bir da tavla oynamak çok yaygmdır. Köyde
şiler birbirleriyle inatlaşarak tavla oynallar. Tavla oynarkaf birbirlerine
sinirlenerek; inatlaşarak hatta sövüşerek oynallar. Böyle/q yun oynayan
gavede oturan herkes seyreder ve onların bu münakaşalarını<.i.a.n.zevk alır.

Oyunlar nasıl, nerede, kimlerden öğrenilmektedir?

ları gav~ye giden erkekler mutlaka bilmesi lazım. Bilmezs~ ayıplanırlar.
enlere ga.ye de bilen yaşça büyükler oyunları oynayarak.öğr~tgler.

ğlenceler nerede, ne zaman yapılmaktadır?

e birinin evine toplanarak yapılır. Gavede erkekler gendi aralarında
e yapalar. Aile golu gomşu bir araya toplanarak eğlence yapf.llli.:.1/pll.-
eler da öyle her zaman olamaz. Bayramda seyramda veyahutbil'çy:.zi!(ij.işan
olacağısa o zaman yapılır. Erkekler gavede ise bazen birleşer~Is". herkes
n bi şeyler getirir ortaya yeyecekler ve mutlaka bircez işgiçik.; gqnur ve
k içerek bir eylencecik yapallar.

ğlencele:rde neler yenilip içilmektedir?

elerde hellimli, zeytinli, maksıl varısa üzümcük, incircik, gf.lgınlar bazen el
i yapardren çok o yenirdi. Yemek olarak pilav,.badacle:.z,magarına ama el
ması esgiden analarımız yapardı çok güzeli olu.JJclu..;tlçecek olarak su,
al suyu o da mevsimiysa ve şarap. Bunlf.ll'Y¢rı.ilirxiçilirdi.

Kadınların kendi aralarında oynadıkları oyunlar nelerdir?

ar gendı aralarında çok oyun oynamazlardı. Çünkü gadıılf.ll'.(esğicl-n hem
bağ, bahçe işlerini hem da ev işlerini yapar çocuklarına da.ibak:ardi.Boş
bulursalar beş daş oynallardı.
aş: Beş dane; 1aş"alılar}Ônları yere sereler. Sonra da birini lıp havayföatalar
ek ötekileri toplamaya çalışıllar.

alk Sporları:

Güreş nereJerde, ne zaman, kimler tarafından, hangi sebeple yapılmaktadır?
er arasında yapılmaktaydı. Düğünlerde, bayramlarda yapf.ll'QJlar. Hem
ce olurdu hem da gençler gendi cesurluklarını ortaya goyallardı.

Güreş çeşitleri nelerdir?

minder serilerek yapılan güreş vardı. Bir da otluk yerde dizçel<.yek yapılan
vardı.

Güreşi kimler idare etmektedir? Güreşe nasıl başlanılmaktadır? Galip; ıasıl ...ektedir?

güreşçilerd ı:,n biri idare ederdi. Bu esgi güreşçinin işaret etmesiyle.1:>;;ışlAi'd.if ... gazananı eli havaya galdırılarak gazandığı belli olurdu. Gaypyg.ğ da ... tebrik eder bardon çekerdi.

Güreşte müzik kullanılmakta mıdır? Kullanılıyorsa hangi tür müzik ...maktadır?

müzik vardı. Bu müzik davul zurna çalar güreşçiler da güreşirg.j

Av hangi zamanlarda, ne gibi amaçlarla yapılmaktadırZ

...ar, gış ay[anna doğru yapılır. Tavşan, kekli~, 1:,ılg.ırçıı,)f~şsa, yaban tavuğu ...anları vurullar ve onları yeller. Ta.pi bu goşuşturma esnasında hem zevk ... hem da ıs:por yapmış olullar.

Törede ne tür av hayvanları avlanmaktadır?

... yaban tavuğu, keklik, üveyik, fassa, zamanı geldiğinde iÇİgl~ gibi ...lar avlanır.

Avcılıkta k.ullanılanaraç ve gereçler nelerdir?

... avcılar, agızdan dolma silah gullanıllardı. Barut, vurduklarnı taşımak ıçin ...arcık ve bıçak gullanıllardı. Şimdi ise bunların moderin olclll>ç~şrtleri ...lır.

...ayramlar, Törenler, Kutlamalarla İlgili Sorular:

Dini bayramlar hangileridir?

...an Bayramı, Gurban Bayramı.

Bu bayramların hangi sebeplerle yapıldığına inanılmaktadır?

ve kutsal kitabımız öyle emrettiği için kutluyoruz.

Dini bayramlar öncesi ne gibi hazırlıklar yapılmaktadır?

nda aileler çocuklarına yeni giysiler ve ayakkabılar alırlar. Misafirleri gsa yemek hazırlarlar. Parası çok olanlar Gurban Bayramı'nda gurbanlık bayram gün.ü onu keserek fakir fukaraya dağıtır. Bayram namazını gılnıak: kenden kalkIlır abdest alınarak camiye gidilir.

Bayram namazıyla ilgili inanışlar nelerdir?

m namazı gılmak çok sebaptır. Camide namaz gılındıktan sonra mlaşmaya geçilir, Burası Allah'ın evi olduğu için burada zengin fak:i.i.i; rütbesiz hiçbir sınıf ayırımı olmaksızın herkes eşittir. Bayramlarıniien özelliği is.e camideki bu bayramlaşma sırasında küsler barışır ve camiden yrılırlar.

Bayramlaşma nasıl yapılmaktadır?

de namaz galmdıkdan sonra herkes sıraya girer önce hocayı bayrı:ını!a:yarak camidekiler sırayla birbirini bayramlar. Köyde ve aile arasında ise\güçükler lerin elini öperek bayramlaşırlar. Güçük yaşta olanlar aile .1:>iiyuklerini ederek onlan bayramlarlar. Köydeki ••.çocuklar ise biiti.irr\k:ğyii gezerek bayramlar lar.

Bayramlaşmada neler ikram edilmekte, neler verilmektedir?

se yemiş verilir. Aile çocuklarına hem yemiş verilir henı qrılara insanın gadar göğnünden kopan belli bir miktar para verilir. Esgiden köylerde sabahı veya arife günleri köy fırınları yakılır, hamµrJRt.l' yoğrulur ve kafesl~r bişirilirdi. Gelen misafirlere bunlardan jgıram edilir ve nda evlerine götürmeleri için da verilirdi.

Kimler kurban kesebilir?

n tabi ki inanması lazım. İnananlar keserdi. Biz köyde(bü yüklerimizden diğmiz gadar, kırk daneden fazla büyük baş hayvanı olan\ınütlaka gurban eliydi. Güçiik baş hayvanlarda ise yüz daneden fazla olani gişH¢trmµ.tlak:~

eliydi. Zengin olan, mal mülk sahibi olanlar mallarının rızkı için gurban dağıtırlardı.

Kurban eti nasıl dağıtılır?
n etinin istenirse üçte biri gendine bırakılır. Geri galan et en az yedi kapıya cek şekilde fakir fukaraya dağıtılır.

Mezarlık ziyareti nasıl yapılır?
m namazı gılındıktan hemen sonra mezarlığa giderig. Ailemizden ölen re birer Fatiha Süresi okuruk ve ruhlarının rahatlığı için dua ederig. Mezarlık nda ise kapının yanında durarak yüzümüzü mezarlığa doğru dönerik ve ölüleri gapsayacak bir dua okurug.

Uzakta bulunan dost ve akrabalarla nasıl bayramlaşılır?
den megdup yazardıg veya önceden biriyla haber gönderirdik bayramlarını rdıg. Ama şimdi telefonula arar, gutlarıg.

Milli bayramlar hangileridir?
Temmuz, 2q]>1;isaın:f30.A'ğustos,19 Mayıs, 15 Kasım milli bayramlarımızdır.

Milli bayramlardahalkın kutlaması nasıl olmaktadır?
giden at yarışları düzenlerdiler. Güreş yarışmaları yapardılar. İp çekellerdi, le atallardı, goşallardı.

Kandil kaç adettir ve adları nelerdir?
adettir. Regaip Gandili ve Miraç Gandili.

Kandil gecelerinde uygulanan gelenekler nelerdir?
kler camiye gider ve dua ederler. Gadınlar ise gendi aralarında toplanarak dua erdi. Gandil gecelerinde insanlar gendileri için Allah'a ne dua da bulunursa ların olacağına inanıllardı.

[illegible] Mübarek (Kutsal) aylar hangileridir?

[illegible] aylardır. Reeep, Ramazan, Şaban

[illegible] Ramazan ayıyla ilgili gelenekler nelerdir?

[illegible] ayında insanlar oruç dutar, zekâtlarını verirler. Durumu eyi olan insarıl~ [illegible] muhtaç gişiler.e yeycek yardımında bulunur. Esgiden varlıklı ins~lc:ll"r:riai [illegible] zekâtı rçin mallarının değerinin dörtte biri gadar yeycek yarcl.ırı.111..da [illegible].

[illegible] Ramazan ayında nelerin yapılması uygun bulunmaz?

[illegible], kötü laf edilmez, gavga şamata çıkarılmaz, kimsenin 111§.111.1.a.iKziyan [illegible], gavelerde gumar oynanmaz.

[illegible] Ramazana özgü yiyecek ve içecekler nelerdir?

[illegible] hurma. Orucu açarkan mutlaka zeytin veya hurına)'l~ \s.ç~j· Köy [illegible] çörek, kafes yapallar. İçeceg olarak her zamanki gibi.iştenebulıirsag. [illegible] suyu, sıkılmış üzüm suyu gibi.

[illegible] Askere giden gençler nasıl uğurlanmaktadır?

[illegible] bi şey ya.p111azdıg. Asgere gidmeden önce bir gece evvel aile tqplanır, [illegible] gidecek gencigörür, ona cesaret verirdig. Gideceği gün da çql{C{çq],{. bir [illegible] çalar onu yollarlardı,

[illegible] Askerden dönenler nasıl karşılanmaktadır?

[illegible] dönenin anası babası bayram ededi gavuşdukları için. Köylüler da onu [illegible] olsun, asgerlig da bitti artıg, adam oldun, şimdi artıgişley§.~§n ,ev [illegible] deller.

[illegible] Hacca gidenler nasıl uğurlanmaktadır?

[illegible] şey yogdu. Köylü gonuşurkan "Hayırlısı olsun, hacı oluyon" dellerdi. [illegible] edellerdi.

ecdan dönenler nasıl karşılanmaktadır?

a marşılama yogdu. Ama onlara artıg hacı denirdi. Adı ne isıi. öniin.e hacı söylellerdi.

kula başlama ve bitirmeyle ilgili gelenekler nelerdir?

çok fakirHg olduğu için okula başlayana hiç bi şey yapılmazdı. İşte ona ift potin, bir da okul urubası alıllardı. Hatta bazı ayleler okula bile ek isdemezdi. Sırf çocuğu işletsin diye. Okulu bitirdiğinde ise ailenin eyiysa ona istediği ufak bi şeyi alırdı.

anışma,)Yardımlaşmayla İlgili Sorular:

ece nasıl ve niçin yapılır?

işi olduğuna köylüyü çağırır yardım isderdi. Köylü toplanır yapılaç§lk işi elden yapalardı. Gendi aralarında iş paylaşımı yapallalardı. Öyle qlunca a çabuk lı¢m da daha az yorularak işi bitirillerdi.

ecede nelef'yenilmektedir?

n köyde ne maksıl varısaydı onları bişiriller ve yellerdi. Geneld¢ pilav badadez bişiriller, Bunların yanına da gendi yaptıkları yoğurdu gollardı rdi.

ecede eğ'lenceyapılıyorsa nasıl eğlenilmektedir?

susi eğlenee falan yogdu. Eğlence işlerkan birbirleme yaptıklı:ı.rı şakalarla latttıkları masal, hikaye, bilmecelerla eğlenirdiler. İş bitirikten sonra otururd.ular, o saat şarkı bilen varsa söyler eğlenirdilerr/Ş()nra herkes derdi.

ekat kimlere, nasıl verilmektedir?

...nlar ve inananlar fakirlere belli bir para verillerdi. Zekat olarak giyiın ... da yiyecek veren da vardı.

Adak kimlere nasıl verilmektedir? Neler adak olmaktadır?

...adığı şey fakir fukaraya dağıtır. Genelde adak olarak bizde koç keseller. ... kesildiği zaman adayanın evine hiç bırakılmaz ve hepsi fakir fukaraya ... Adağın kesildiği zaman adayan gişinin ondan biraz yemesi ya da evine ... günah ve ayıp dutulur.

Sadaka taşlarıyla ilgili gelenekler nelerdir?

... bizde insanlar başlarından kötü bir olay geçtiğinde o olayın başlarından ... için başlarından para çevirerek atallardı. Esgiden büyük çörekler ... onlardan bir tane ya dört yol ortasına goyar ya da öyle bilindik bir adak ... götürür oraya bırakırdı ki bir fakir bunu bulsun da yesin diye.

Çeşme, köprü, cami, okul yapımı gibi hayır işleri kimler tarafından, hangi ... yapılmaktadır?

... yapardıL Çünkü hem halkın faydalanması için hem da gendi ...lerini göstermek için yapallardı. Esgiden köprü, cam.i daha çok ... Sonralar F"0:k:ul t~pımına da önem verdiler. Mesela beniın/.9ğfüJ.arım ... doktor, mühendis oldular. Allah'a şükür ikisinin da işleri eyic.i.i:r. Bizim ... ilkokulunun bir bölümü onların katkılarıyla olmuştur. Bu zamari.da böyle ... görülür. İgşallah böyle daha çok gişiler çıkar da hayırlı işleryı:ı.pallar.

Komşuluk hakkı nedir? Komşuluk gelenekleri nelerdir?

... çok önemHdir. Çünkü gomşunu her gün garşında bulun. ,%.ilenden fazla ... görüşünl\ gonuşun. Bir ihtiyacın olduğunda en yakın yer,de gomşun ... için ona seslenin. Onunla yardımlaşın. Acil bir durumun.>qldğunda ilk ... insanın gomşusudur. Onun için gomşuluk çok önemlidir...Goınşuna güzel bir ... bişirdiğinde bir tabak da ona yolan kokusu olduğu içimi,%.i.Jende özel bir ... varsa ve sadece aileni davet edecen bir yakının olarak go111şunu da davet

likle ilgili:gelenekler nelerdir?

lere ağırlarıg. Turunc macunu, ceviz macunu, dadlı, en son olarag da içerik.

İlgili Sorular:

sahibi olmak istemeyenler ne gibi uygulamalara baş vurmaktadır?

herkes çocuk ister. Biz çocuk istemeyene raslamadıg. Ama çok cocuk artık çocuk istemeyenler vardı. Onlar \ da <g(:)11ği<iY.ö11Jefülel'jyJe

Çocuğu olmasını istediği halde çocuk sahibi olamayanlar- ne gilJi aşvurmaktadır?

adallar, hocaya gider dua okudullar, adak yerlerine gidip dualçıreğip adallardı. Öyle.ı~sgiden büyücüler, üfürükcüler vardı onlara gideller, lJir şehere dogdora gidenler da vardı.

Çocuğun cinsiyetini tayin için neler yapılmaktadır?

gendi aralarında şunu yersan bu olur bunu yersan şu olur dellerdi. gendi aralarmda şakalaşarak öyle yaparsa erkek böyle yapa:rsan gız dellerdi. Ama genelde erkek çocuğu olmayanlara çok dakılıllar)ve. onlara yöntemler söyleyerek alay edellerdi.

sık çocuğu düşen kadınlar ne gibi uygulamalara başvurın@ta.ğır?

yapmazğı ama ağırlık galdırmazdı, eğer hamileysa devanılı/y~"taj,rdı.

Doğacak çocuğun erkek olması niçin istenir?

"[sterdi. Çünkü erkekler gendi soylarını erkekler yürüdeceği için
ri!<sorduğundaniçin erkek isten. Hem soyadımı o yürüteceg da
¢rt bir da erkek çocuk biraz büyüdü mü işlere yardım ederdi
cuğun olması istenirdi. Bir da halk arasında erkek çocuk odu
erdi. Erkeler işte benim oğlum oldu erkek adamın erkek oğlu
laflarla övünürdü.

önce çocuk için ne gibi hazırlıklar yapılır?
yogdu, öyle ahım şahım bir hazırlık yogdu. Çocuk için bez
yatağı hazırlallar bir da biraz urubacık alıllardı.

ler yaptırmaktadır?
da ebeler yapardı. Ama ebeler da· .her>zamanib ulunmazdı.
"yde doğumdan anlayan biraz yaşlıx.gadıul.ı#',0!<?Planır yardım

nda hangi araç ve gereçler kullanılmaktadır?
raz mersin tozu yani şimdiki putura yerine geçerdi. Mersini
onu dövereg;toz haline getirillerdi.

dirilmesiyle ilgili gelenekler nelerdir?
undaklallardı. Hem çocuğun kemiklerinin olacağına
9a yavru çocuğu dudmag kolay olurdu ve bir tarafı bi şey

pan kadınla ilgili gelenekler nelerdir?
m belli bir süre yatırdı. Bu sürede golu gomşu 011a>y~dım olsun
r, eve biraz temizlig yapardı. Gadın on on beş.gün.dyrışnra işini

leye nasıl duyurulur? Haberi veren kişi nasılmük:M~!andırılır?

sırasında zaten aile dışarıda heyecanlı beklerdi. Doğum olunca. ordaki biri hışarı çıkar hayırlısı gızınız oldu ya da oğlunuz oldu derdi, Çocuğu. olan beri verene gücünün yettiği gadar ya para verir ya da bircez h¢qiy¢ alırqı.

Çocuk ilk defa kimin gucağına verilir? Çocuğu kucağına alan ne/yag~]
gucağına verilir. İlk defa aldığı için ne yapacağını pek bileırıç:z:<~a..
onu öper.

Lohusanın şütünün bol olması için ne yapılır?
bol üzüm pekmezi yemesini söylellerdi. Çok soğan yemesini söylellerdi:

Doğan çocuk için kurban kesilir mi? Mevlit okutulur mu?
kesmezdi. Genelde çocuğu olmayıp da sonradan olanlar keserdi ve.ona
kurdurdu.]Normalçocuğu olanlar yapmazlardı.

Çocuğa ne zaman ad verilmektedir? Kimler ad vermektedir?
doğmadan adının ne olacağı gonuşulur gararlaştırılır. Doğunca çocuğun adı
Esgiden bu ad iş,ıne ıntineler, dedeler da garışırdı. Onlar da fiklı71erini

Çocuğa ve:rilendaların veriliş sebepleri nelerdir?
den birinin adı verilir. Ya da yeni isim gollardı. Birde bizi111 Kıbrıs'ta
gahramanların adları gonurdu.

Çocuk görmeye ne zaman, kimler gelir?
dan hemen sonra aile gezmeye başlar. Bir haftadan sonra tanıdıklar
başlar.

Çocuk görmeyle ilgili gelenekler nelerdir?
görmeye gelenler anaya "Geçmiş olsun", çocuk içindaft.A.lla.libağışlasın"
gelenler gendine göre hediyecik getirir.

Çocuk ve anne ilk defa sokağa ne zaman çıkabilir?

[illegible] sonra sokağa çıkarlar. Esgiden adet böyleydi ama şimdi .adet madet [illegible]. Yeni doğuran gişi kırk günden sonra evden çıkar an:ı:ı. herkese [illegible]. Yakın aileye giderdi. Genelde öyle iki aydan sorırı:ı./J1orınal [illegible]lere giderdi.

[illegible] sokağa çıkışta kimin evine gidilir?

[illegible] yakın olana gidilir. Bu da ya anna evi ya da ganyana evine gideller.

[illegible] yıla kadar çocuğun beslenmesi nasıl yapılır?

[illegible] gadar ana sütlüyle beslenir. Ondan sonra hem ana südü hem bişirilen [illegible] suyuna ekmek karıştırılarak çocuğa verilirdi.

[illegible]nnetle İlgili Sorular:

[illegible] Genellikle erkek' çocuklar kaç yaşında ve hangi mevsimde şünrı~t [illegible]dir?

[illegible] yaşlarında silımet ederler. Esgiden mevsimi yoğudu bu işlerin..iŞ-tirıı:-J.c---i [illegible]ğinde köyde sünnet olacak çocuklar toplanır olullardı. Zengill.1~:p.;~ğ~r [illegible] yapacaklarsa sünneti o zaman yazda yapallardı.

[illegible] Sünnet hazırlıkları nelerdir?

[illegible] eğer gücü varsa ona yeni uruba, potin alırdı. Çocuğa bir sünnet yatağı [illegible]. Davetlilere verileceg datlılar yapılırdı.

[illegible] Çocuğun yatağı nasıl hazırlanır?

[illegible] yeni çarşa.fl.ar hazırlanır gonurdu. Süslü olmasını isteyenler yatağa [illegible] falan bağlardı. Elde işlenmiş yeni bir yatak örtüsü gollardı.

çocuğunun kıyafeti nasıldır?

yeni gıyafeJini giydirillerdi. Başına da gırmızı bir fes gollardı.

kimler çağrılır? Çağrı nasıl yapılır?

akrabalar, :golu gomşu, tüm köylüyü çağırıllar, Esgiden sü:netler sünetci davet edilir. Köyde sünnet olacak ne gadar çocuk varsa Bunun için davul ve zurna bütün köyü gezer çalarag davet edellerdi.

gelenlerene gibi armağanlar getirir?

para dakallar. Ama yakın aileden hem para hem hediye ıırı.ıp~, P<?tf1;1.gfl:,f getiriler.

kimler yapmaktadır? Halk arasındaki adları nelerdir?

adamlar vardır. Sünneti usturayla yapallar. Bunlara sünetci deller.

yapılırken hangi araç ve gereçler kullanılmaktadır?

yaparken sünetci ustura, sünnet tozu, kesdikten sonra dikeceği.iyıie ip}il.(yanında taşırdı.

töreni, düğünü nasıl yapılmaktadır?

zamanımızda herkes düğün yapamazdı. Varlıklı ayleler yapardı, Winnet davul zurna sabahdan gelir akşama gadar çalardı. Akşaın. d.ij-etliler edeler, para dakallar ya da hediye verillerdi. Yeller, içellerqyp.~llardı.

sünne:fleri nasıl yapılır?

çok yapılırdı şimdi de var ama çok değil. Esgiden her kqyü.l:ı. yarlıklı deki fakir aylelerin çocuklarını toplar onların hepsini. sı~ t etdirirdi. de bazen devlet tarafından toplu sünnet yapılırdı. Devletevtlaşvurarak alan sünn(;)f•etmeğe götürürdü orda bir gün galıllar, çpcıl.(1ar sünnet olur emiller. Ert(;)si gün de köye geri dönellerdi.

Evlenmeyle İlgili Sorular:

Evlenilecek kız ve erkekte aranan özellikler nelerdir?

en başta gelirdi. Esgiden ayleye çok önem verillerdi. Aylenin eyi ayle önem v¥rillerdi. Gızın namuslu olması saygılı ve terbiyeli olması Erkeğiμ.>ise bir iş sahibi olması saygılı, terbiyeli olrrıası 1.JHçı.1111 önemliydi. bir da evi olması çok önemliydi.

Evlenmemiş kız ve erkeklere ne ad verilir?

evde galmış, erkelere ise bekar dellerdi.

Evlenmemiş kız ve erkeklerin kısmetlerini açmak için ne gibi uygulamalara maktadır?

gideler, fal bakdırıllar. Neçin kısmetleı;ikapalıdır diye. Tabi bunu yapan aylelerid ir. Bur~lara giden insanlar daha sonra işte yok kısmet açma yok başkası büyü yaptı da ondan kısmetini kapadı bunu bozalım. diye yapallar. Sultan Ana'ya gidip adakta bulunullar.

Gençler evlenme isteğini nasıl belli ederler?

gız olsun erkek olsun şimdiye göre çok erken evlendirillerdi. Evlentn.eye verir, evlendirillerdi. Ama gız veya erkek birine gönül verdiysıı.bıμıu belli eder ona söylerdi. Çünkü böyle konuları babalar hoş· garşılıırrıaz:gı. uygun bir yolunu bulur babaya söylerdi.

Evlenme çağını başlangıcı kız ve erkeklerde hangi yaştır?

zamanımızda gızları on beş on sekiz yaş arası evlendirillerdi. Öyle yirmi bir yaşını buldu mu evde gahırdı. Erkekler ise yirmi yirmidört yaş arası llerdi.

arama nasıl yapılmaktadır?

uygun gız yoğsa tanıdıklara öyle aklı başında namuslu, eyi aile gızı olun da oğlumuza bir kısmet bulalım deyerek yakınlarına söylelle rdi.

beğenilmesi halinde kız isteme nasıl olmaktadır?

haber yollanarak gızı istemeye geleceklerini bildirillerdi; Bir gün o gün dünürcülüğe gidilirdi. Orada "Allah'ın emri Peyg~mber'in gızınızı oğlum.uza istemeye geldik" denirdi. Eğer iş olucuysa "J3i'e biraz düşünelim size cevap veririg" dellerdi. Eğer olucu değilsa "Gışrj:ı.,etinizi arayın" dellerdi.

kesimi nasıl yapılmaktadır?

ten sonra. gızın verileceği kesinleşinca oraşda ayle arasınga yeller, gızınan oğlanı sözlellerdi. Orada ayle büyükleri yüzük dekardı.

lerin anlaşması halinde evliliğe hazırlık nasıl olmaktadır?

gızın çe1ı.izini hazırlallar, oğlan da hem düğün masrafları/iç· ın para hem oturacağı eXri hazırlar. Düğün için bir telaş aylelerde düğü.,e gadar eder.

kaçırma olayı hangi hallerde meydana gelmektedir? Bu olay nasıl ektedir?

işi bişirdiysa ama gızın aylesi vermezsa o zamanygıt da gönüllü rekek onıı gaçırır. Ayle tabii gızın gönlüyla gaçtığını.aıla:yınca bi şey ama belli bir süre küs galır. Sonra sinirler yatışınca barışallar;

Nişan hazırlıkları nasıl yapılmaktadır?

nişana öyle şimdiki gibi önem verilmezdi. Ayle gendi ar,asında toplanır yapalar nişan yüzükleri ayle büyüklerinden seçilen biri tarafından Hazırlık olarak ik.raında bulunulacak yemekler, dadlılar yapılır. Nişan evde kökten temizlik yapılırdı.

Nişan gelenekleri nelerdir? Nişanda kıza neler takılır?

mutlaka yapılırdı. Gıza nişanda gendi aylesi ve oğlan aylesialti11..füt~t~l<)Yc:r
dakardılar.

Nişana kimler davet edilir?

arası nişan olacagsa en yakın ayle davet edilir. Amca, dayı, .deyze, hala,
ve gardaşlar. Eğer normal düğün gibi nişan yapılacagsa, yakın ayle ve
davet ederdik.

Nişandan sonra nişanlıların birbirlerini görmeleri, konuşmaltll'+ nasıl
dır?

zamanımızda Nikahdan önce gızı imkanı yok göremezdin., Çn ancak
gecesi göıfebilirdik. Nişanda bile gadınlar ayrı yerde erkelerea yrı yerde

Nişan bozulursa, kız tarafı aldığı armağanları geri verir mi?

toplar birinin vasıtasıyla oğlanın aylesine gönderir.

Kurban bayramında oğlan nişanlı kız evine kurban gönderir mi?

Geline ailesi tarafından ne gibi çeyiz verilir?

zamanımızda gıza çeyiz olarag çarşaf, battaniya, yorgan, tabak., çanak, eve
için süs eşyası dantel gibi şeyler verilirdi.

Çeyiz defteri, tutuluyor mu? Tutuluyorsa nasıl?

defteri dıtulurdu. Gelin eve gireceğinde getirdiği eşyaları teker teker
yazallardı. Gıza aylesi eşyadan başka mal da verdiysa onltll'+ da yazallardı.

Düğüne davet nasıl yapılır?

[illegible] tarafı geadi ailesini gezerek davet eder. Erkek tarafı gendi aylesini [illegible] davet edellerdi. Köylüyü ise davul zurna eşliğinde gezerek herkesi davet [illegible] Esgiden vasıtalar azdı öyle istediğin vakıt her yere gidemezdin onun için [illegible]cakları tanıdık, dost ve akrabaların duyması için gazeteye da ilan [illegible]

[illegible] Düğüne dave{edilenler hediye olarak ne getirirler?

[illegible] para goyallardı, Hediye olarag cam eşyası, elişlemesi dantetğifü şeyler [illegible]

[illegible] Düğün için yiyecek, giyecek olarak ne gibi hazırlıklar yapılır?

[illegible] yemeli içmeli olacagsa bunun için önceden çok büyü]'(Hazırlık [illegible] Düğün için hayvan kesilirdi. Bu artık aylenin gücüne bağlıydı. Koç [illegible] vardı. Tos[illegible] kesen da vardı. Hayvan kesilir hazırlanırdı. .Parça.lanarak [illegible] bişmesi için gonurdu. Bunun yanında gazanlarınan pilay yapılır, [illegible] badadez bişirilirdi. İçecek olarak da lamicanalarınan şarap Jılınırdı ve [illegible] gecesi bunlar verilirdi. Giyisi olarak geiln gelinlik geyer oğlan is~ pantolan [illegible] geyerdi. Ayleler ise en yeni urubalarını geyellerdi.

[illegible] Geline kına yakılıyor mu?

[illegible] önce gın~ gecesi yapallardı.

[illegible] Kına gecesi yapılıyorsa ne gibi gelenekleri vardır?

[illegible] geceleri yapılırken gadınlar ayrı erkekler ayrı eğlenillerdi] Gıza kına [illegible] gınayı eline gollar ve gırmızı mantinle bağlallardı. Erke.kl.er ise davul [illegible] eşliğinde gelir gına evinden gınayı alarag gaveye ya da :11.~rde eğlence [illegible] ora götürereg herkese gına gonurdu. Erkekler gınayıi?şadece serçe [illegible] gollardı. .Gınageceleri mutlaka perşembe geceleri olurdu;

[illegible] Güveye de kına yakılıyor mu?

[illegible] erkekler gendi aralarında eğlence yaparak onlarda gına yakallardı. [illegible] ve diğer erkeklere sadece serçe barınaklarına gına gollardı.

imler sağdıç olur? Sağdıcın görevleri nelerdir?

erkek aylesinin seçtiği gişiler sağdıç olurdu. Bunlar da ya ailenin rinden seçilir ya da ayleye çok yakın dostlardan seçilirdi. Sağdıcın görevi sırasında misafirleri garşılamak, düğünle ilgilenmek, herhangi bir eksik ları hemen gidermekdi. Gavga şamata olmasını önlerdi.

Gelin, damat, sağdıç, kayın valide., kayın peder giyimleri düğünde nasıl

gelinlik geyerdi. Damat pantolon .gömlek. gıravat takardı. Eğer varlıklı yeni uruha diktirillerdi. Durumları eyi· değilisa en yeni urubalarını rdi. Sağdıçta en yeni urubasını geyerdi.

Gelin alma nasıl yapılmaktadır?

tarafı ge\inin köyüne davul zurna eşliğinde giderek onu evinden alıllardı. öy uzak$a· gelini 'atla alıllardı. Ayni köydeysalar ya da köyleri yakınsa rek gelini alılar getirillerdi.

Gelin gJyeyi evine girerken neler yapılır anlamları nelerdir?

meden onee ~vinr"içinei/bir avuç buğday atallardı. O ev her zaman [illegible] diye.

Düğünde ne gibi eğlenceler yapılmaktadır? Oynanan oyunlar söylenen er nelerdir?

r çalınır oynanırdı. Düğünde testi oyunu düğüne gelen genç gızlar dan oynı;ıtılırdı. Bu genç gızlardan gelin ve [illegible] en yakın olan oyun da testiyiYere vurarak gırardı. Tetsinin içine yemiş ve biraz para goyallar çocuklar da testi gırılınca koşar onları toplardı. [illegible] genelde dolama, gibi şarkıları çalardı.

Düğünde neler yenilir içilir?

düğün yemeli içmeliysa oğlgn tarafının yaptığı yemekler yenirdi. Bir iki koç ler, pilav yapalar, fırınada da badadez bişirillerdi. İşgi. [illegible] şarap içellerdi.

Düğünde geline neler armağan edilmektedir?

takallardı. Bilezik, yüzük, gerdanlık, bendo gibi altınlar da alılırdı. Bendo ya boynuna dakılırdı ya da alnının ortasına gelecek şekilde başına ırdı.

Resmi nikah, imam nikahı nasıl yapılmaktadır?

nikâh devletin görevlendirdiği bir gişi tarafından gıyılırdı. Esgiden her bulunmazdı. İnsanlar ya kasabaya gidereg resmi nikâh gıyarlardı. Esgiden nikâhı resmi nikâhdan daha önemli dutulurdu. Bazıları önce imam nikâhı Sonra işleri düşünca da kasabaya gidelerdi o zaman gıyallardı. İmam bölgedeki imam gıyardı ve herkes mutlaka yapardı.

Gerdeğe nasıl girilir? Gerdek öncesi ve sonrası gelenekleri nelerdir?

bitikten sonra gerdeğe girilir. Yatak odasına önce gelin gider; Sonra köyün eri, yani damadın arkadaşları damadı yumruklayarak onu adaya goyallar. gün sabahtan damadın anası çiftlerin yatığı çarşafı kapıda bekler ve alır. gelinin gız oğlan gız olup olmadığı belli olur.

Düğünün ertesi günü ne yapılır?

telaşından gurtulan yeni evliler evlerinde normal hayatlarına devam İlk hafta fazla dışarı ayleye, golu gomşuya gidmezlar.

Gelin, kayın pederine ve kayınvalidesine nasıl hitap eder?

anne diye seslenir.

Gelinin kocası ölürse ne yapılır?

gadının çocukları varsa gocasının aylesinin yanında galır. Eğer çocukları babasınınevine geri döner.

Gelin öltirse ne yapılır?

bir süre bekendikten sonra adama eş aranmaya başlanır.

Akraba evlilılderi hakkında halkın inançları nelerdir?

zamanımızda da akraba evliliklerine eyi bakılmazdı. Halk böyle sakat çoeularm doğacağını bilin.ii. Ama gene da ayleler arasında mal gidmesin diye böyle evlilikler qlµı-çlµ.

İlgili Sorular:

Ölümü düşündüren ön belirtiler nelerdir?

yaşlandığı vakitve hastalanır hemen ölüm aklına gelir.

Ölecek kişi hasta ise ölüm belirtileri nelerdir?

aşırı ayaklarının şişmesi, ağzının aşırı guruması, inlemesi gibi seb~p~¢r ölüm belirtileridir.

Ölümü uzaklaştırmak için halkın aldığı tedbirler, uyguladığı p:ra.ti~¢:r

yaşlandık sonra ;~endine daha çok bakarlar. Hasta olmı:łJlla.)'fł özen Haplarını saatı saatına içmeye, soğuk almamaya dikkat ederler. Allah'a sağlıkları için dua ederler.

Bir hastanın öleceğine kanaat getirilirse ne yapılır?

dışındaki ya da uzakta galan evlatlarına haber edilerek onu gelip)/g~rmeleri Devamlı başında oturarak ona dualar okunur.

Ölüm olayının hemen arkasından yapılan işler nelerdir?

gözleri açıgsa onlar kapatılır. Ayak başparmakları birJ;,iri.g,¢~ff/;J;,ağlanir0 yukarı doğru başına bağlanır ki ağzı açık gamlasın, Sc:onra beyaz bir üstü örtülür.

Ölünün gözlerinin açık olması hakkındaki inanmalar nelerdir?
rkada gitti derler. Yani ölünün dünya da daha yapacak bi şeyleri vardı.
u ölmedi gözü açık gitti derlerdi.

Sabahleyin ölen kimse ne zaman gömülür?
ölen bir gişi öğle namazından sonra gömülür.

Öğleyin ölen kimse ne zaman gömülür?
mazına yetişmezsa ikindi namazından sonra gömülür?

Akşam vakti ölen kimse ne zaman gömülür?
gün öğle namazından sonra gömülür.

Ölü bir gün bekletilecek olursa nasıl bekletilir?
üzeri beyaz bir çaşafla örtüldükten sonra gamının üzerine bir bıçak
şişmesin diye ve aileden bir iki gişi sabaha gadar beklerdi. Gece hoca
sin okurdu.

Ölü gömülmeye nasıl hazırlanır? yıkama kefenleme işleriyle ilgili
ler nelerdir?
hoca yıkar kefenini ölçü alarak keser ve ölüyü kefenleyerek gömülmeye
Yıkanma ve kefenlenme sırasında istersa ayleden biri oraya gider

Ölünün yıkama suyundan artanı ne yaparlardı?
işlemi bitinca gazanı ters çeviriller, yani artan suyu oracığa dökellerdi.
üzerine da bir daş gollar.

Tabut nasıl yapılır? Üzerine neler örtülür?
tahtadan yapallardı. Üzerine ya yeşil bir bez örtellerdi. Ya da bayrak

) Cenaze namazı nasıl kılınır? Bu namaza kimler katılır?

den çıkan cemaat ölüyü mezara götürüller. Cenazeyi musalla taşına gollar ve namazı oracıgda gılallar. Namaza erkekler katılır. Sonra mezara gelenler eraber ölüyü gömeller.

) Ölü mezarlığa nasıl taşınır?

rkekler tarafından taşınır. Tabutun alt tarafına biri öne gelecek şekilde bir gollar. Bire da arkaya gelecek şekilde bir tahta gollar ve omuzlarının de taşıllar,.Ölü taşıma sebap olduğu için devamlı değişeres, mıllım.ve ölü ığa gider.

) Mezar kazmayla ilgili gelenekler nelerdir?

eki erkekler toplanarak mezar gazmaya gideller ve hep bir elden mezar agdan gazılır. Mezarı kıbleye doğru gazallar.

) Ölü mezara nasıl gömülür?

ın başını batıya gelecek şekilde, yüzü da gıbleye doğru gelecek şekilde iller ve gömeller.

) Gömülme işlemi sırasında ne gibi dini işlem yaparlar?

rda ölü için dua okur. Mezarlığa gelen halk da gendi bildiği duaları okur

) Ölü yemeği veriliyorsa özelikleri nelerdir?

ın canına simit helvası yapalar ve bir kısmını camiye götürüller. Namazdan cemaat yer ve dua eder. Bir kısmını ise fakir fukaraya veriller.

) Başsağlığı ziyaretleri nasıl yapılır?

işinin ay[esine gelerek " Başınız sağolsun" deller. Ayleye biraz teselli

) Yas tutma geleneği var mı? Varsa nasıl uygulanmaktadır?
allardı. Hele da birinin evladı ya da gocası öldüysa aylarınan, yıllarınan ağırırdı.

) Yas ne zaman kalkmaktadır?
e yas kırk günden sonra hafifler. Ama eğer bir aylenin evladı öldüyse o o ayle yıllarınan yas dutardı.

) İlk bayramda yaslı ailenin durumu nasıl olur?
bayram yapmazlardı, Ahalide onların yaslı olduğunu bildiği için bayram asına gidmezlerdi.

) Devir işlemi nasıl yapılır?
işinin yakınlarından bir gişi tereke olarak seçilir. Bu gişi ayle de güvenilen ve mirası eşit bölereg miras geçlere dağıtır.

) İskat işlemi nasıl yapılır?
işinin günahlarının af edilmesi için ayle fakir fukaralara yeyecek ve para

) Mezar ilk dcifa ne zaman ziyaret edilmektedir?
uş suyu mezara dökme diye bir adet vardır. Ölü gömüldükten sonra üç her güneş doğmadan mezara gidilir ve okunmuş su oraya dökülür.

) Başka hangi zamanlarda mezar ziyaret edilmektedir?
man mezara ziyarete gidebilirig ama biz bayramlarda, ölünün yıl de gider ziyaret ederig.

) Mevlit ok.utmageleneği var mı? Varsa nasıl uygulanır?
okutma vardır. Ölü öldükten üç gün sonra mevlit okutulur. Genelde lerinde ve birinin rüyasına gelirsa o gişi falan gişi rüyama girdi bir okudur onun için.

Ölünün giydiği kıyafetler ne yapılır?

eski urubaları ya atılır ya da yakılır. Ama işe yarayan urubalar fakir
lara verilir.

Yörede ölüler mutlaka mezarlığa mı gömülmektedir?

mezarlığı vardır. Herkes mezarlığa gömülür. Esgiden binde bir bazı gişiler
ve öldüklerinde gendi tarlalarının içine gömülmelerini vasiyet ederdiler.
da vasiyet etdikleri yere gömellerdi.

Mezarlıkta ayni ailenin fertleri yan yana mı gömülmektedir?

yan yana gömmeye çalışıllar, Eğer yer varsa yan yana gömellər yogsa
meller.

Mezarın iki ucuna neler dikilmektedir?

ve başucuna iki daş dikellerdi ki mezarın yeri gaybolmasın diye. Bir da
üzerine ölünün adı ve soyadı yazılırdı ki garışmasın. Daha sonra oraya türbe
lar.

Mezar taşlarına neler yazılmaktadır?

Fatiha Süresi yazllardı. Şimdi galmadı. isim, baba adı şimdi ise soyisim
doğum tarihi, ölüm tarihi yazılır.

Ölülerin adları geçtiğinde neler söylenmektedir?

rahmet eylesin, yattığı yer nur, mekanı cennet olsun.

Hekimliğiyle İlgili Sorular:

arasında hastalıkları tedavi eden kişilere hangi adlar verilmektedir?

sağlıkcı, hoca gibi adlar dellerdi.

Bu kimselerin özellikleri nelerdir?

tarafından bunlara ayrı bir yetenek verildiğine inanılır. Aslında biraz bilgili insanlardı. Öyle ufak tefek hastalıklara nasıl müdahale edileceğini bililerdi. Böyle ufak hastalıkları eyi edinca da halk bunlara tamamen

Hastalıkları nasıl teşhis etmektedirler?

gendine göre artık bir yöntemleri vardı anlardılar. Ayni belirtiyi gösteren hep ayni tedavi uygulanırdı.

Hastalıkları nasıl tedavi etmektedirler?

öyle hap map golay golay bulunmazdı. Onun için hastalıkları genelde bitkilerla, okuyarak, üfürerek, muska yaparak iyileştirmeye çalışırlardı.

Halk ilaçlarının tarifleri nelerdir? Bu ilaçlar hangi hastalıkların tedavisinde kullanılmaktadır?

adam bir sıcak sudan veya ateşten yandıysa onun üsdüne hadadez keseller yapılırdı. Kekik otunu gaynadıllar ve bol bol içellerdi. Bunları da şekeri olanlar içsin düşsün diye.

Dini yollardan tedavi nasıl yapılmaktadır?

hasta olanlara okurdu ve geçecek derdi. İnsanlar buna inanırdı. Geçersa geçti. Bazen da muska yapallardı. "Bu musgayı dakacan hiç ayrılmayacan o eyi olun" dellerdi.

Kırık ve çıkıklarıntedavisi nasıl yapılmaktadır?

ce kırığın düz olup olmadığına bakallardı. Eğer kemik yerinden gaşdıysa goyallardı. Sonra iki düz tahta alıllar gırığın olduğu yere garşılıklı gollar ve sıkı sıkı sarallardı. Çıkıklarda ise önce o bölgeyi biraz zeytin yağıyla ovarak sonra yerine goyallardı.

ve bereleri tedavisi nasıl yapılmaktadır?

da bereyi temiz suyla sileler sonra da fıslikanı ezeller ve yaranın üstüne

ev içinde kendi kendine hastalıkları tedavisi nasıl olmaktadır?

ağrıyana bez gızdırıp gamına gollardı. Başı ağrıyana ve nezle olana,

ağacının yapraklarını gaynadıllar ve hastayı onun buharına dutallardı.

hastalıkları nasıl tedavi olmaktadır?

hocalar okuyarak eyileştirmeye çalışıllardı. Bazıları da böyle

garanlık odaya goyarak tedavi etmeye çalışırdı.

Hastaların beslenmesi nasıl yapılıyor?

çorba yapallardı. Güçlensinler diye da dadlı yedirillerdi.

Dişleri kimler çekmektedir?

büyük olanlar çekerdi. Anne, baba, amca, dayı gibi.

Diş çekme metotları nelerdir?

çekerdiler/'Kblay:ı~ıkınayandişleri kerpedenla çekerek çıkarırdılar.

Veterinerliğiyle İlgili Sorular:

Halk arasında hayvan hastalıklarını tedavi eden kişilere hangi adlar

edir?

doktoru, paytar gibi isimler dellerdi.

Bu kişilerin özellikleri nelerdir?

lardan çok iyi anlayan insanlardı ve birçok hayvan hastalığından

Dini yollardan hayvan hastalıkları nasıl tedavi edilmektedir?

hayvanın çaresi galmayınca herkes hocaya gider son bir umut olarak. Hoca ıa ederdi.

Hayvanlardaki kırık ve çıkıklar nasıl tedavi edilmektedir?

yileşecek gibiysa kırığı tahtalarla sıkıştırarak bağlallardı. Eğer hayvan meyecek gadar kötüysa onu kesip yellerdi. Çünkü gırık çıkık da hayvanın hastalığı yoktur onun için hiç çekinmeden onu kesip yeller.

Hayvan doğumları nasıl yaptırılmaktadır?

doğum ya.pacak olan büyük hayvansa, yani inek bütün köyün erkekleri ır yardım §derdi. İple bağlallar çekerek doğurtullardı. Eğer koyun keçi gibi baş hayvall doğuracagsa onları zaten çobanları doğurturdu. Hayvan eğer ursa ya da yavru ters gelirsa bazıları ona kepçenin ya da kevgirin sapıyla n edellerdi.

Hasta hayvanların beslenmesi nasıl yapılmaktadır?

olduğu için sürüden ayrı tutulurdu zarar görmesin diye. Artık dışarıda, ne bulursa OJaU yetat Y(

Halk Meteorolojisiyle İlgili Sorular:

Tabiat olay[arının sebepleri nasıl açıklanmaktadır?

n işidir. Yağmur yağması, fırtına, sel, hortum gibi olayların sebebinin olduğuna inanırıg.

Kaç türlü yağmur, dolu yağışı, rüzgar esişi vardır?

şeklinde, normal yağış, şicim gibi çok yağan yağmur varclır.)I..Tfaj(.daneli n daneli dolu. Uslu rüzgar, azgın rüzgar, fırtına.

Türede en iyi kimler hava tahmini yapmaktadır? Bu yeteneği nasıl
anlayan gişiler esgi çifçilerdir. Onlar uzun zamandan beri h,ı:tv~yıtakib
en eyi tahmini onlar yapar.

Gökteki cisimlere bakarak hava tahmini nasıl yapılmaktadır?
ayında havayı takip ederlerdi. Ağustos ayındaki havadaki bulutlara göre
ay yağmur var veya yok tahmin ederlerdi. Buna da "Minaleyallar"
Çoğunlukla da söyledikleri çıkardı.

Bitkilerin durumuna bakarak hava tahmini nasıl yapılmaktadır?
ılara ya da dikenlere bakarag onlar eğer rüzgar olmadan
geleceg demektir.
"Bu gün .<iizlerim çok ağrır yağmur yağayacak" dellerdi.

Güneş ve ay tutulmasıyla ilgili inanışlar nelerdir?
ve ay dutulunca onların gurtulması için sokaklarda çoluk çocuk herkes
ardı dutulmadan gurtulsunlar diye.

Yağmur yağdırmayla ilgili inanışlar nelerdir?
ısına çıkardılar ve köylü toplanarak, dualar okuyarak köyün dışında
başına giderler ve o guya daş atallar dualar okuyarak geri gelillerdi.

Halk Takvimiyle İlgili Sorular:

Bir yıl kaç mevsim kabul edilmektedir?
dört mevsim gabul ederig.

Günlerle ilgili halk inanmaları nelerdir?

gününü birine ziyarete gitme bakımından eyi dutmazlardı. Yeni doğmuş gitmezlerdi. Cuma gününü ise mübarek gün olarak bilirig ve o gün mutlaka gider, namazı gılarıg.

Yılbaşı olarak hangi ay ve gün kabuled.il111~kted.ir? Yılbaşı için kutlama mu?

olarag aralık ayının otuz birinin gecesini ocak ayının birine bağlayan gece edilir. Esgiden yılbaşı geceleri kutlanmazdı. Ama şimdi kutlanır. Esgiden lara çok önem verilir onlar kutlanırdı.

Hangi saat-türü kullanılmaktadır? Saat kullanılmıyorsa zaman ayanxnasıl ?

saat yoğudu. İnsanlar işe güneş doğmadan gider, güneş batımında paydos Güneşin gidiş yönüne doğru sabah, öğle, akşam olduğu belirlenirdi.

Kişilerin doğum tarihi nerelere ve nasıl yazılmaktadır?

köy muhtarı okuma yazma bilirsa ona yazdırırdıg. Eğer muhtara mazsak, kpyde yazma.bilen birine gider bir yere yazdırırdık. Şehere gidinca ğu gayıd,edclirirdik.

Halk Hukukuyla İlgili Sorular:

Tek eşle veya çok eşle evlenme geleneğinden hangisi kabul edilmektedir?

zamanımızda tek eşlilik gabul edilmekteydi tabii şimdi da öyledir.

Akraba arası evlenme görülmekte midir? Akraba evlilikleri hakkında ve olumsuz inanışlar nelerdir?

çok olurdu. Bazı aylelerde daha çok olurdu çünkü mal ya'bancıya diye a.yleden biriyla evlendirillerdi. Ayle evliliklerinde gprl<:;;ı.llardı sakat evla.tdoğacağı riski olduğunu bilillerdi.

Erkek ve kız çocukların, eşlerin miras payları nasıl belirlenmektedir?

üç hisse verilirsa, gıza da üçte bir hisse verilirdi. Ya da gız:a.! piç

erdi.

Evlatlık alınmakta mıdır? Evlatlıklar öz çocukların haklarına sahip midir?

çocuğu olmayanlar alırdı. Ya da çok zengin ağalar alırdı. Başka tiiı}i.i

nen yogdu. Çocuğu olmayıp da alanlar başka çocukları olmadığıiçin./p.Q.@

bakardı. Ama zengin ağaların aldığı çocuklar artık o insi:l.11.ll:l.ı

tliğine galmıştır. İster eyi davranır, ister kötü, istersa ona malın.d.@1

istemezsa vermezdi.

Medeni nil(ahsız eşler mirastan nasıl faydalanmaktadır?

ocası ona ölmeden üzerine gider da bişey devredersa onu alırd.i .. Y"\:"oksa

hiçbir hakkı yoğudu ve bi şey almazdı.

Köydeki an1§,şıriazlıklai mahkemeye gidilmeden nasıl .çözi.im.leri:u:p ıektedir?

mazlık olan ayleler bir araya toplanarak çözellerdi.

Halk Botaniğiyle İlgili Sorular:

Halk k~ndiliğinden yetişen ağaç türünden bitkilere ne gibi adlar

mektedir?

dellerdi.

Otların çeşitleri nelerdir?

gömeç,\ekşili, kokar ot.

eklerin çeşitleri nelerdir?

yasemin, gül damlası, gül, ful.

zelerin çeşitleri nelerdir?

biber,.gabak, fasulya, börülce, domadez, hıyar.

yvelerin çeşitleri nelerdir?

m, Jncir, ayva, karpuz, gavun, erik, nar.

yif verici bitkiler hakkında inanışlar nelerdir?

bide tütün vardı onu da herkes gullanmazdı. Onu seytan icadı olarak

vardı.

eyvelerin kerestelerinden nasıl yararlanılmaktadır?

a, masa, koltuk yapımında gullanıllardı. Yakacak olarak gullanıllardı.

r topuz yapardı.

rmanların korunması konusunda halkın düşünceleri nelerdir?

çok değer verH~rsti.~imanda en ufak bir yangın olsa çoluk çoç~ da

zere bütün köylü yangını söndürmek için hemen koşalllar.

lk ZOOlojisiyle İlgili Sorular:

öredе hangi hayvan türleri yetiştirilmektedir?

oyun, keçi, eşek, katır, at, tavşan.

Hayvanlarır nasıl yaratıldıklarına inanılmaktadır?

tarafından yaratıldıklarına inanılır. Her ülkenin mevsim koşullarına göre

k hayvanlar oralara özgü olarak yaratılmıştır.

Evcil hayvanlar.nasıl çoğaltılmaktadır?

olanlar yumurtaya oturtularak, diğerleri çifleştirilerek çoğaltılır.

Böceklerin, kuşların tabiatta ne gibi görevler yaptıklarına inanılmakiffciır?

tabiatın dengesini oluştururlar. Bazı hayvanlar başka hayvanl~y~ller.

yediği tohumu başka yerde hazmedinca da çıkarır, orada da ot9fıuıuı1.füçr

Hayvanların öldürülmeleri, öldürülmemeleri konusunda halk inanışları

katır gibi hayvanlar ayağını gırınca da eyileşme ihtimali y,oktur onu gendi öldürür. Çünkü hayvan boşuna acı çekecek, bile bile o hayvana acı günahdır. Kedi öldürmeyi da günah dutallar ve yedi sene nüsübetliği söyleller. Gırlangıçların yuvalarını bozma yada gendini öldürmeyi da zlar. Çocuklar gırlangıçların yuvasını bozmasın ve guş lastiğiyle onları lar diye eğer bunları yaparsanız saçlarınız dökülecek kel olacaksınız çocukları gorkudullardı.

Sularda yaşayan hayvanlar hakkında neler bilinmektedir?

altı bambaşı?[° ·bir' dünyadır. Bizim köyümüz denizini tanı../.ij~11.~rında için pek bi şey bilmeyik ama meraklı olanlar gider dalallar.

Halk Ekonomisiyle İlgili Sorular:

Yörede tarmı yapılıyorsa hangi ürünler yetiştirilir?

arpa, buğday, havedda, vigo ekeller. Bahçacılar domadez, şalatalık, biber, fasulya, böğrülce, sarma, turp, üzüm yetiştiriller. Hayvancılar arını doyurmak için onlara dirifıl ve darı ekeller.

Bu ürünl~riyetiştirmek için toprak nasıl hazırlanmaktadır?

ekilmeden önce tarla nadasa çıkarılır. Sabanıla sürülür. EkiIIlt:t:~~ sonca tarla tırmıkla bir daha sürülür. Ekilecek zaman ise tarla düzeltilerek Esgiden bu sürme ekme işlerini hep hayvanlarla yapardık. Çift öküzleri.n.in sabanlar takılır sabahdan akşama gadar tarla sürerdik.

Tarla nasıl ekilmekte, sebze nasıl dikilmektedir?

sürülüp ekime hazır olunca ekmeğe başlardık. Hep eli111izlı:1..Lekerdik. Arpa ekilecegsa elimizla saçar sonra da üstünden sürerdikt Sebze fidanı egsa tek tek ellerimizinan açılan çizinin içine ekerdik.

Meyve bahçeleri, bağ nasıl kurulmaktadır?

tarlayı önce ayağımızla adım adım ölçerdik. Sonra hangi aralıklarla ni garar[aştırırdık. Sonra çukurları açardık. Yaklaşık her çukur iki ayak de olurdu. Sonra ekilecek fidanları çukura goyarak örterdik. Her fidanın aklaşık üç dört adım olurdu. Şimdiki gadar aralı ekmezdik çünkü oz aman geniş tırmıkyogdu.

Ürünlerin yetiştirlfhıe;i konusunda ne gibi işlemler yapılmaktadır?

çapalanır, hayvan gübresi gonur, devamlı sulanır. Budaıut:ı,1~?l kirsa budaması yapılır. Eğer ağaç ya da bağ da sararma olursa 011:tJJ:1;:ls~küne goyardık ve o sararma giderdi.

Ürünlerin olgunlaştığı nasıl anlaşılmaktadır?

sararmaya başlayınca anlang ki bişiyor. Portakal turuncu re:rığ¢(gelinca anlaşılır. Domadez irileşinca da yeşilden gırmızıya dö~~~ e başlar bişiyor. Yani hem renklerine hem de büyüklüklerine bakarak.a.ı:J.İı:ıp.g:

Ürünlerin ekimi, dikimi yetiştirilmesi, hasat ve harman zamanında ne gibi gereçler kullanılmaktadır?

arpa, küre](orak, yaba, düven, galbur, köhün, kantar.

Tahıllar değirmene nasıl hazırlanır?

buğdayı ekm.eklik un yapacaksak, önce buğdayı yıkarık. Yıkadıktan sonra guruduruk ve torbalara goyarak eşeklerinan değirmene götürerek öğüdürdük.

Köy değirmenlerinin yapısı, özellikleri, değirmen gelenekleri nelerdir?

ğım gatlarıyla bizim zamanımızdaki değirmenler, iki büyük yuvarlar oluşurdu. Altaki daş düz, onun üstündeki daşın ise ortası delikdi ve oradan dökülürdü. İki daşın arasında ezilen buğday toz halinde aşağıya dökülürdü. Döküldüğü yere torba goyarak toz halindeki buğday ununu lardı. De~iinene giddiğnizde da sıra vardı, getirdiğiniz buğdayı oraya göre dizerdik. Eğer sıra çogsa da o gün değirmene yetişmeyecegdi geri dönerdik. Ertesi gün tekrar giderdik. Ama o zamana gadar eğer sıra sa oradakiler senin malını alır değirmene verir ve çıkan malzmyi de bir yerine gordu. Yani sıra bozulmaz kimsenin hakkı yenmez, malı zdı.

Tarımda lrnllanılan taşıma araçları nelerdir?

lar eşe!(> arabası, katır arabası ki bu ikisi ayniydi. Öküz arabası vardı daşırdılar. Ilnaraoaları olmayanlar torbalara doldurarak, ya da köhünlere rak eşeğe yükler ve daşırdılar. Fakir olup da eşeği da olmayanlar gendi da daşırdılar.

Tarımda daha iyi verim almak için başvurulan yollar nelerdir?

verim almak için tarlayı üç dört kere sürerdik. Bir da tarlayı ekmeden önce şkılardık.

Sebzeler ve meyveler kışa nasıl saklanmaktadır?

ğımız maksıllardan gışa saklamak istersak samanın içine gömerdik. Gışa dayanırdı. Gurudulacek sabze ve meyve varsa yazda onları güneşde eyice öyle asardık.

) Tahıllar, sebze ve meyveler hastalıklardan nasıl korunmaktadır?
zamanımızda ne bu gadar ilaç vardı ne de hastalık. Biz yalnız gcfüµrp.~'.Jçi11ı.ı
gullanırdık.

) Tarım ürünleri ailelerin geçimini sağlamaya yetiyor mu?
mez.

) Yörede hangi hayvanlar yetiştirilmektedir?
köyümüzde yetişen hayvanlar inek, keçi, goyundur.

) Halk parasını nasıl sakla, nasıl değerlendirmeyi düşünür?
her zaman biraz parasını bir kenara goyar. Çümkü bu günden yarına ne
bilmeyik. Ama fazla parası olanlar tarla alır, ev yapar, bahçeci ya da
sa alet edavat alır.

) Borçlanma, tasarruf konusunda halk inançları nelerdir?
insan çok zorda galmadan borçlanmazdı. Çünkü ödemek çok(:z:ordu, iş
para gazanmak golay değilidi. Çok borçlanıp da ödeyemey~ılyın bütün
alıllardı da;Y~twezdiW adam ölene gadar borç öderdi. Bu olaylardan dolayı
maya eyi gözüla bakmazdı ahali.

) Kullanılan ölçü ve tartı aletleri nelerdir?
kantar, blanza, mezur.

Halk Sanatları ve Zanaatlarıyla İlgili Sorular:

) Yörede kadınların uğraştıkları el sanatları nelerdir?
işi, şişle yün işlerdiler.

Her el sanatı ayrı ayrı ele alınacak:

u sanat kimden, ne zaman, nasıl öğrenilmiştir?

işi nenelerimizden annelerimizden öğrenirdik. Genç gızlar genelde on üç, on yaşlarında bu işleri öğrenirdi. Büyüklerimiz bize hergün göstererek lerdi.

Hangi malzemeler kullanılmaktadır'Z. Bu malzemeler nerden temin ektedir?

işinde ince tente ipliği, tığ gullanarak yapalardı. Bunları köy köy gezip gişiler vardı. Belli zaman aralıklarıyla gelir satardı. İnsanlar da ona göre nı alırdı. Yün işinde ise inceden galına doğru boy boy şişler var onlarla lar yün iplikleri işleller.

Hangi eşyalar üretilmektedir?

n süs eşyası, eldiven, hırka, atkı, çorap gibi eşyalar üretillerdi.

retilen eşyalar hangi işlerde kullanılmaktadır? Bu eşyalar satılıyor mu?

e giyim işlerinde .gulbınılır. Satılmazdı. Hediye olarak verilirdi ve çeyiz olarak saklanırdı.

Erkekleri) uğraştıkları el sanatları ve zanaatlar hangileridir?

ik yani tahta işi. Hasır işi, hasır örme sanatıyla uğraşırdılar. Yapıcılık, lik, nalbantlık gibi işler yapallardı.

Her zanaat kimden nasıl öğrenilmiştir?

anaat, kimden, ne zaman, nasıl öğrenilmiştir?

öğrenmek için işin ustası birinin yanına çırak girerek öğrenillerdi.

raklıktan kalfalığa, ustalığa geçiş var mı?

işe başlı:ı..yan çırak olarak başlardı. Sonra işin inceliklerini qğı;~:rıiııça da ğa yükselirdi. Tamamen işi benimseyip kendi başına iş yapı;ı..:rı.biri.)9lt111cı;ı.. ğa yükselirdi

ngi eşyalar üretilmektedir?

sandaly¢, koltuk, sehba, dolap gibi yani tüm ev eşyaları. Nacak,iÇ~ğç, nal, arabasıCgibi malzemeler da yapılmaktaydı.

nanışlarlijİlgili Sorular:

Adakla, dilekle ilgili inanışlar nelerdir? Adak yerleri nereleridir?

erinin olmasını isteyen insanlar adak adallardı. Dilek dileHer•yani bu işlere nanıllardl· Özellikle Hala sultana giderek adak adallardı.

Ahiretle ilgili inanışlar nelerdir?

ra her zaman ~ylil<: YJa:pan eyi düşünen ibadetini yeri:rı~ getiren insanlar ete gidecek. Fenalık yapanlara Cehenneme gidecek" dellerdi.

Ahlakla ilgili inanışlar nelerdir?

sinde çevresinde yani toplum içinde ve her zaman doğru olan, düzgün man, konuşmasını bilen, kimseye garşı namussuzluk yapmayan gişiler dır. Esgiden ahlağa çok önem verillerdi. Adam bir gız alacağında ahlaklı olmadığına bakallardı.

Allah'ld ilgili inanışlar nelerdir?

ın varlığına ve onun bütün var olan her şeyin yaratıcısı qld:µ'"ğuna inanırık.

Alınyazısl} kaderle ilgili inanışlar nelerdir?

...şi devamTl başına kötü şeyler geldiğinde ahali "Bak ya hu ne gadersiz.adam" ... Yahut bazen bak be ne alınyazısı vardır fukaranın deller. Ya da bazeıı].<:ötü ...ayda bak buna da Allah vurdu deller.

...) Ana ve baba ile ilgili inanışlar nelerdir?

...r bizim atalarmızdır ve onlara sonsuz saygı duyarız.

...) Ateşle ilgili inanışlar nelerdir?

...le ilgili bir inanış yoktur onu araç olarag gullanırıg.

...) Ayla ilgili inanışlar nelerdir?

...yanın ona bağlı olduğuna inanıllar ve ona bağlı olarag etrafında döner deller.

...) Ayna ile ilgili inanışlar nelerdir?

...elinden aynayı düşürüp gırarsa uğursuzluk getireceğine inanıllaı::ii ekâr bir ...yna gırarsa onun evde galacağına inanıllar.

...) Baştan çevirip sadaka vermekle ilgili inanışlar nelerdir?

...nin başına kötü RiJry·ıgelirsa ve o insan "Aman bu kötü olay düzelsin" der. ...y eğer düzeliıse başım gözüm sadakası için l,a.şı:ıc.i.ğrı./p ara çevirip dört yol ...sına atar.

...) Bayramlarla ilgili inanışlar nelerdir?

...rek bayranılar kutlanır. Bayram sabahı erken galkarıg. Biyram namazına ...kden sonra mezarlığı ziyaret eder yakınlarınıza dua okurug. Sonra ...klermizin ellerini öperig. Küçükler da bizim ellerimizi öper ve bayramımızı ...lar.

...) Bedduayla ilgili inanışlar nelerdir?

...nızı yakan birine içinizden geldiği gibi beddua edersiniz. Eğer haklıysanız ...h bunu göiiir ve ona beş beterini verir.

3) Bereketle bollukla ilgili inanışlar nelerdir?

işleri eyi gidersa ve bereket ·bolluk.içindedir; O zaman. fakire fukaraya etmeli malının rızkını vermelidir, eylik yapmalıdır ki bu bereket bolluk etsin.

4) Buğdayla ilgili inanışlar nelerdir?

bereket olarak görülür çünkü ondan un yapılır ekmek yapılır. İnsanın yeyeceği ekmektir. Onun için buğday mubarek sayılır.

5) Buhurla ilgili inanışlar nelerdir?

mevlit ölünün canı için yakılır.

6) Büyü ve büyücülükle ilgili inanışlar nelerdir?

çok inanırdılar. Ayrılmalarda, gavuşmalarda, herhangi bir kötü olayda büyücüye gidilerek büyü yapılırdı.

7) Cennet ve cehennemle ilgili inanışlar nelerdir?

eylik yal;l~llr. sel5'ap işleyenlerin cennete, kötülük yapan günah işleyen ise cehenneme gideceğine inanılır.

8) Dağlarl~.ilgili inanışlar nelerdir?

kutsal sayılır çünkü üzerinde birçok canlıyı besler ve insanlar dağdan yeycek elde eder.

9) Çalgılarla ve çalgı çalmakla ilgili inanışlar nelerdir?

erde veya bir eğlence esnasında çalgı çalınır. Her zaman çalgı çalmak eyi Mesela mezarlığın garşısından geçerken çalgı çalınmaz; şarkı söylenmez sayılır.

) Devle ıtgili inanışlar nelerdir?

ri bize çqcugken dedelerimiz nenelerimizmasallarda annadırdı. Onların çok di olduğu.ve ağaçları dağları golaylıklayık,dıklarını annadırdı.

) Ekmekle ilgili inanışlar nelerdir?

k mübarekdir. Ekmeği yere atmak günahdır. Yannışlıgla bile yere bir parça onu yerden alıp üç defa öperek annımıza goyarıg ve onu bir köşeye nların yemesi için gorug.

) Fal ve falcılıkla ilgili inanışlar nelerdir?

İnsanlar yaşamlarında neler olacağını anlamak için falcıya giderek fal rllar. Bir da gadınların gendi aralarında bakdıgları gave falı vardır. ılar gave içdikden sonra birbirlerinin falına bakallar. Gendi aralarında bir ce olur. Ama bu fala da inanıllar.

) Günlerle ilgili inanışlar nelerdir?

günü mu..ıbarek gündür. O gün namaza gidmek ayrı bir sebaptır. Salı günü dutulmaz. Salı günü yeni doğmuş birine gidilmez. Bir işe başlanınışsa.da günü biter OrgünJ~ışkaiş~başlanmaz.

) Hac'la ilgili inanışlar nelerdir?

İnsanın durumu eyiysa, tabi Müslüman ıse haca gidmelidir. Esgiden lerimiz bir gişi evlatlarını baş göz etdikden sonra maddi durumu eyiysa ilk k işi Hacce gidmekdir.

) Hayvanlarla ilgili inanışlar nelerdir?

de yayvanlar sevilir ve beslenir. Ama yolda giderken gara bir kedi görülürse zluk getireceğne inanılır. Bayguş gördüğünüzde eğer ötüyorsa uğurlu, yorsa uğursuz sayılır.

Helal haramla ilgili inanışlar nelerdir?

alın teriyle gazanılan para ya da mal helaldir. Çalışmadan ve doğru yollardan gazanılan para ya da mal haram olur.

Hocayla ve öğretmenle ilgili inanışlar nelerdir?

çocukluğumuzda hocaya büyük saygı/vardı. Bütün köylü ona saygı ne söylersa inanırdı. Öğretmenlere dahada hüyük saygı ve sevgi vardı. çocuklarını eğittiği için ve bilgilerinden· .dolayı;. öğl'etınenler sevilir

Saatla ilgili inanışlar nelerdir?

saat olmatlığı için her evde bir horoz vardı ve onun ötüşüne göre insanlar yakın horoz ötdüğünde anlardı ki sabah oluyor.

İbadetle ilgili inanışlar nelerdir?

Müslüman insan dinimizin emrettiği ibadetleri yerine getirmelidir. Ben yapmağa.çalışırım. Gendim devamlı Gur'an okurum. Seksen defa hatim Gurbanımı keser, camime gider, namazımı da gılarım. Etrafımdaki da yapmaları için devamlı nasiyat ederim.

İçkilerle ilgili inanışlar?

şimdi içmem ama esgiden şarap sata11ardı. Fıçıların içinde beş okkalıkdı ve satın alırdıg eve gordug bir eğlence ya da düğün olduğunda onları çıkarır, İnsan gendini bildigden sonra bir iki bodiricik içmesi bi şey değil. Ama gaybatmemesi şartıyla.

İnsanın ve dünyanın yaratılış sebebi, amacıyla ilgili inanışlar nelerdir?

da dünya da Allah tarafından yaratıldı. İnsan doğar, büyür ve ölür. da bir ömrü vardır. Varolur, asırlar boyu yaşar ama bir gün o da ölür, gün gıyamet günüdür.

İnsanın mı..ı.tluluğuyla ilgili inanışlar.nelerdir?

mutluluğu aylesidir. İnsan gendi. gurduğu aylesinin eyi ve sağlıklı dan mutltt olur. Ben garımlaisdeysm:ık.evlendik, hep birbirimize saygı Hiçbir zaman maddi gücümüz çok•.eyi olmadı ama biz çocuklarımızla her zaman şükrettik ve mutlu oldul(.;If'ylafüırımı:zıokuddug, evlendirdik, lerimiz oldu. Onların hepsinin eyi.x. olın.ası ..l,i:zi.nt./hayatta en büyük ğmuzdur.

Irz, namus, şerefle ilgili inanışlar nelerdir?

bunlar olmasa insanın insanlıg değeri galmaz Irz, namus, şeref bunlar için taviz verilmeyecek şeylerdir. İnsan zaten şerefi, namusu için yaşar.

Kadınlarla ilgili inanışlar nelerdir?

çok önemlidir. Bütün ayleyi çeviren gadındır. Hani deler ya gadın adamı da yapar rezil da.

Kıbleyledlgili inanışlar nelerdir?

ibadet ederkan hep gıbleye dönerek ederig. Namaz gılarkan da gıbleye dönereg gılarıg:,9ıble Allah'a ibadet sırasında bir saygı yönüdür,

Konukseverlikle ilgili inanışlar nelerdir?

etce miSafiriçok severig. Allah ne verdiysa elimizden geldiği gada.riôıa.rl misafir ederig, Hiç tanımadığımız .biri olsa dahi onu buyurti~çl~f.i.;i~şr, bulunurug.

Ormanlarla ilgili inanışlar nelerdir?

insanlar ormna büyük saygı gösterirdi çünkü oradan geçinillerdi. larını orman içindeki otlardan beslleler. Yakacaklarını oradan sağlallardı. çıkan yeyeceklerden toplallardı. Bununiçin ormana büyük önem erdi. Gorullardı. Allah göstermesin bir yangın çıksa bütün ahali seferber olur goşardı.

Kur'an-ı K.erim'le ilgili inanışlar nelerdir?

kutsal kitahımızdır. En büyük kutsal kitaplardan biridir. Allahtarafından gönderilen bir kitabdır ve bize yol göstermektedir. Guranı okumak ve mek insan için çok önemlidir. Çünkü insana o gadar doğru ve güzel şeyler ir ki gendinizi ondan alamazsınız. Guranda dualar yasinler vardır onları. da p Allaha d.ua etmek ve yasinleri okumag da insana mutluluk verir.

Lokman hekim'le ilgili inanışlar nelerdir?

nda bizde öyle otlarla ilaç yapıp insanları eyileştiren gişiler vardı.r'*yşitli ve doğadaki maddelerden yaralara, cilt hastalıklarına, garın ağrısıuc:ı.>gil:ıi klara garşı ilaç yapallar insanları eyileştirillerdi. Halk bu lokman h.elqfü!er~ büyük saygı duyardı.

Meleklerle ilgili inanışlar nelerdir?

ler Allahın emirlerini yerine getiren elçileridir. Bu melekler arasında şeytı.ıi dir ama o Allah'ın emrinden çıkmış ona garşı gelmiş bir melek olarijğ

MevlitTerle ilgili inanışlar ve gelenekler nelerdir?

üçüncü gecefiiide, kırkında ve yıl dönümlerinde okudıruz.

Muskalarla ilgili inanışlar nelerdir?

nazardan, gözden, kötü olaylardan koruduğuna inanılır. Bunlara inanalar yapan birine gidereg yazdırır ve mutlaka boynunda daşır.

Nazarla ilgili inanışlar ve nazarı önleme tedbirleri n~l~l'çlir?

arka arakaya kötü olaylar gelen insana nazar değçliği.şğylCnir. Genelde insanlar üzerinde mavi boncuk daşıllar ve göze uğram~yijç~arına inanıllar.

Nimet, rızkJa ilgili inanışlar nelerdir?

çalışmalalı çabalamalıdır. Allah ona eğer kısmetinde varsa rızkını yollar. bize dünyadaki sunduğu her şey nimettir. Bunlardan yararlanmayı ve şükretmeyObilmemizlazım.

Örtünmeyle ilgili inanışlar nelerdir?

nenelerimiz, annemiz da gara çarşaflar içinde örtülüydüler. Bir süre hanımda başını yüzünü örterdi. O zamanlar öyle geçerdi. Ben hiçbir benim hanıma örtünmesi için baskı yapmadım. Aksine onun herkese ayak masını istedim.

Peygamberlerle ilgili inanışlar nelerdir?

doğru yolu gösteren, onların yanlış yola gidmelerini önleyenAllah.'111 dir.

Renklerle ilgili inanışlar nelerdir?

renk genelde matemi simgeler. Gırmızı ise mutluluk ve sevinci simgeler. renk ise huzuru, bereketi, bolluğu simgeler. Aylesinden genç yaşta birinin den sonra gadınJpr siyah rengli giysiler giyeller. Çok rengarenk ve çiçekli motif olan giysi geymezler.

Ruhla ilgili inanışlar nelerdir?

ruhu olduğuna bu ruhun insan. öldügden sonra bedeninden çıkarag göğe ğine inanılır.

Rüyalarıil.yorumu hakkında inanışlar nelerdir?

yorumalarma inanırıg çünkü bunlar yaşanmış, denenmiş şeylerdir. bizde rüyada bir insanı beyazlar içinde görmek eyi değildir. Ya ayleden sa olur ya da vefat olur. Bir insanın öldüğünü görürseniz o gişinin ömrü k demek<lir. Tabi bunlar her insana göre değişir ve değişil yorumlanır.

Sünnetle ilgili inanışlar nelerdir?

emretiği için ve temizlik açısından ve sağlık bakımından eyi olduğu için gelen çocuklar mutlaka sünnet edilir. Bir çocuğu on yaşını geçmişsa da edirmediler onu toplum gınar.

Su hakkında inanışlar nelerdir?

nsanın yaşam gaynağıdır. Susuz hiç bi şey olmaz. Yaşamak için su içerig. ilig için su gullanırıg. Gamımızı doyurmak için bişirdiğmiz yemeği suyla yani susuz hiçbir şey olmaz.

Şeytanla ilgili inanışlar nelerdir?

garşı gelmiş Allah da onu cennetten govarak lanetlemiş. Şeytan insanları yola çekmeye çalışan bir melek olmuş. İnsanlar bir yanlış yaptığında bir düştüğünde ahali ona "Şeytana uydu da yaptı" der.

Temizlikle ilgili inanışlar nelerdir?

lik imandan gelir. İnsan her zaman yaşadığı yeri temiz tutmalıdır. Gece silip süpürmeyi eyi dutmazlar.

Tırnakla Jlgili';ınanışlarnelerdir?

rnak kesmezler bu hiç eyi dutulmaz.

Toprakla ilgili inanışlar nelerdir?

toprağın çok önemi vardı. Bir parça tarla almak için hayatlarını hiçe gece gündüz işler, yemez işmez para biriktirirdiler. Çünkü toprak insanı ve ona para gazandırırdı.

Yağmur duası, yağmur yağdırmakla ilgili inanışlar nelerdir?

gelen senelerde yağmur yağmadığı zaman, imam efendiyle köylüler yağmur duası yapmaya garar verillerdi. Bütün köylü toplanır hayvanlar gazanlar dolusu pilavlar yapılır yenirdi. Daha sonra ise imam ve köy halkı

ederek köyün dışında bulunan tarlalara doğru yörür orada bulunan bir guya
ullardı ve geri köye dönellerdi.

7) Diğer dinlerin kutsal kitapları ile ilgili inanışlar nelerdir?
kutsal kitapların hepsi bir Rab olduğunu ve ona inanmamızı söyler. Bizim
kitabımız Gur'an'dır ona inanırıg. Diğer kutsal kitaplara da saygı duyarıg.

SONUÇ

Çalışmamda bu köylerle ilgili birçok şeye değindim. Onların gelenek ve [illegible]klerinin [illegible] nasıl olduğunu, ilerleyen teknolojiyle insanların sosyal [illegible]nın nasıl değiştiğini anlatmaya çalıştım. Eskilere şimdiden özlem [illegible]ğunu belirtmek istiyorum.

Amacım bu köylerle ilgili birer kalıp kiml* .h~gla.t11ak.1;ır.

Akdeniz Köyü'nün adı kıyısı olduğu \q̇enizdenii~~lllle~~dir. Köyün [illegible]de TC ve KKTC bayrakları bulunmaktadır. Akdeniz'clelġ .lıall< yerlktir. [illegible] bilenlerin sayısı azdır. Herkes Türkçe konuşmaktadır. Fial'](/~eçi~ini [illegible]cilik, hayvancılık ve memurlukla sağlamaktadır. Köy karpuzuvekll'Vl.11].Uyla [illegible]. Çocuklar ilkokulu Tepebaşı İlkokulu'nda, orta ve liseyi /ise [illegible]yurt'taki okullarda okumaktadırlar. Köydeki kral mezarlıkları önemli tarihi [illegible]mizdendir.

Dağyolu adından da anlaşılacağı gibi dağa çıkılan yolun kenarında [illegible]uştur. Halk göçmen değildir. Köylerinden çıkmamak için çok direnmişler [illegible] de vermişlerdir. Şehitler için köyün girişine bir de anıt yapmışlar. Köylü [illegible] hayvancılık ve memurlukla sağlamaktadır. Son heceyi uzatarak söyleyen [illegible] sadece Türkçe konuşmaktadır, Çocuklar ilkokulu köylerinde okuyup orta [illegible] için Le:Ixôşa'ya gitmektedir.

Arapköy Beşparmak Dağı üzerine kurulmuştur. Dağ ve deniz manzaralı [illegible] köyde Türklerirı yanında İngiliz ve Alman da yaşamaktadır. Herkes kendi [illegible] kullanmaktadır. Köyün adı köyde yaşayan Arap Sami'den gelmiştir. Halkın [illegible] kaynağ'f tarım ve hayvancılıktır. Köyde zeytin ve keçiboynuzu ağaçları [illegible]. Köylü zeytinyağım köy değirmeninde [illegible]. Çocuklar ilkokulu [illegible]köy'de, orta ve liseyi de Gime'de okumaktadır.

Tepebaşı Köyü tepenin üzerinde olduğu için adı buradan gelmektedir. [illegible] 1963'te Hisarköy'e göçmen olmuş ama 1974'te [illegible] geri gelmiş. [illegible] evlerine>de Türkiye'den gelen vatandaşlarımız yerleşmiş. Halk Kıbrıs ağzını [illegible]maktadlI. Çocuklar ilkokulu kendi köylerinde bitirdikten sonra orta ve liseyi [illegible]yurt'ta okumaktadır. Tepebaşı'nın laleleri ünlüdür.

Araştırmamın sonunda atalarımıza gereken değeri vermeliyiz. Çünkü bizim tarihimiz, özümüzdür. Onlardan bir şeyler öğrenmeye çalışmalıyız. ve adamızın gerçek kimliğini onların yansıttığına inanıyorum. Bu fikrimi ürecek birinin çıkabileceğini sanmıyorum.

SÖZLÜK

Bilgin.

Torun.

ya: Ovada yetişen bir tür dikenli çalı.

Cumhuriyet altını.

Duble veya bir dublelik küçük kadeh.

Küçük çiçek desenli elbise.

Civciv.

Kara tavuk diye bilinen göçmen kuş.

a: Çağırmak.

an: Kır bekçisi.

1. Okkanın 400'de birine eşit olan, 3.148 gramlık eski bir ağırlık ölçüsü.
tür gümüş para.

ca: Yakalambaç.

Harmanda ekinlerin sapını ve tanelerini ayırmaya yarayan, keskin çakmak
önüne kO~l,lan hayvanlarla çekilen, kızak biçiminde araç.

pto: Okaliktus ağacı.

: Büyük misket.

: Orman güvercini.

: Erkeklerin giydiği takım elbise.

ga: Nalbantcı.

çoçço: Çörek otu.

: 1. Müs1üman olmayan kimse. 2. Dinsiz kimse.

: Sağır yılan.

a kuşu: Yaban adamı diye bilinen bir baykuş türü.

: Küçük soğan.

da: Kış aylarında y~jlen, yeşil renkte ve kozakları olan, Illy)'YyŞ} p_Qhuta
yen ve hayvan yemi olarak kullanılan bitki.

le: Sandalye.

: Kafes piçimindeki çörek.

: Ağırlık sıfırken yatay duran bir kaldıraç koluna dik: Qlj@' tuturulmuş bir
sapmı"lsıyla kütleleri tartan araç.

: Hayvan kırkan kimse.

...ter: Üzüm şırasıyla nişasta kaynatılarak ve tepsilere dökülüp kesildikten sonra ...tulan bir çeşit pestil.

...fün: Küfe.

...sana: [illegible] içinde yetişen, kış aylarlboyunca büyüyen, yeşil yapraklı ve ... çiçekler açan bitki.

...icana: Cam testi.

...ka: 1283 gr'lık ağırlık ölçüsü birimi. 400 dirhem bir okka ederdi.

...: Büyük çivi.

...ällim: Öğretmen.

...salla taşı:Namaz kılmak için üstüne cenaze konulan masa biçiminde yüksek ...

...zmudi: Geçimsiz.

...barek: 1. Verimli bereketli. 2. Kutlu, uğurlu, kutsal.

...er: Sesta.

...evet: Ekmek tahtası.

...ili: Misket.

...in: Ayakkabı.

...an: Tarlayı ekilir duruma getirmek için çift süren hayvanların koşulduğu demir ...lu tarım aracı.

Sabi: Küçük çocuk.

Sürgü: 1. Kapının kapanması için arkasına yatay olarak yerleştirilen demir veya ağaç kol, tırkaz, sürme. 2. Sürülmüş tarlayı bastırmak ve düzeltmek için kullanılan, taştan veya ağaç kütüğünden tarım aracı, tapan.

Uruba: Giysi.

Vigo: Fi.

Yaba: .I-Iarman savurmakta .kullanılan:, çı:ıtaLbiçirn.inde, tahtadan tarım arı:ıçı.

Yusuf: Mandalina.

Zembil: Hasırdan örülmüş saplı torba.



Akdeniz Camii.



Akdeniz'deki bahçeler.

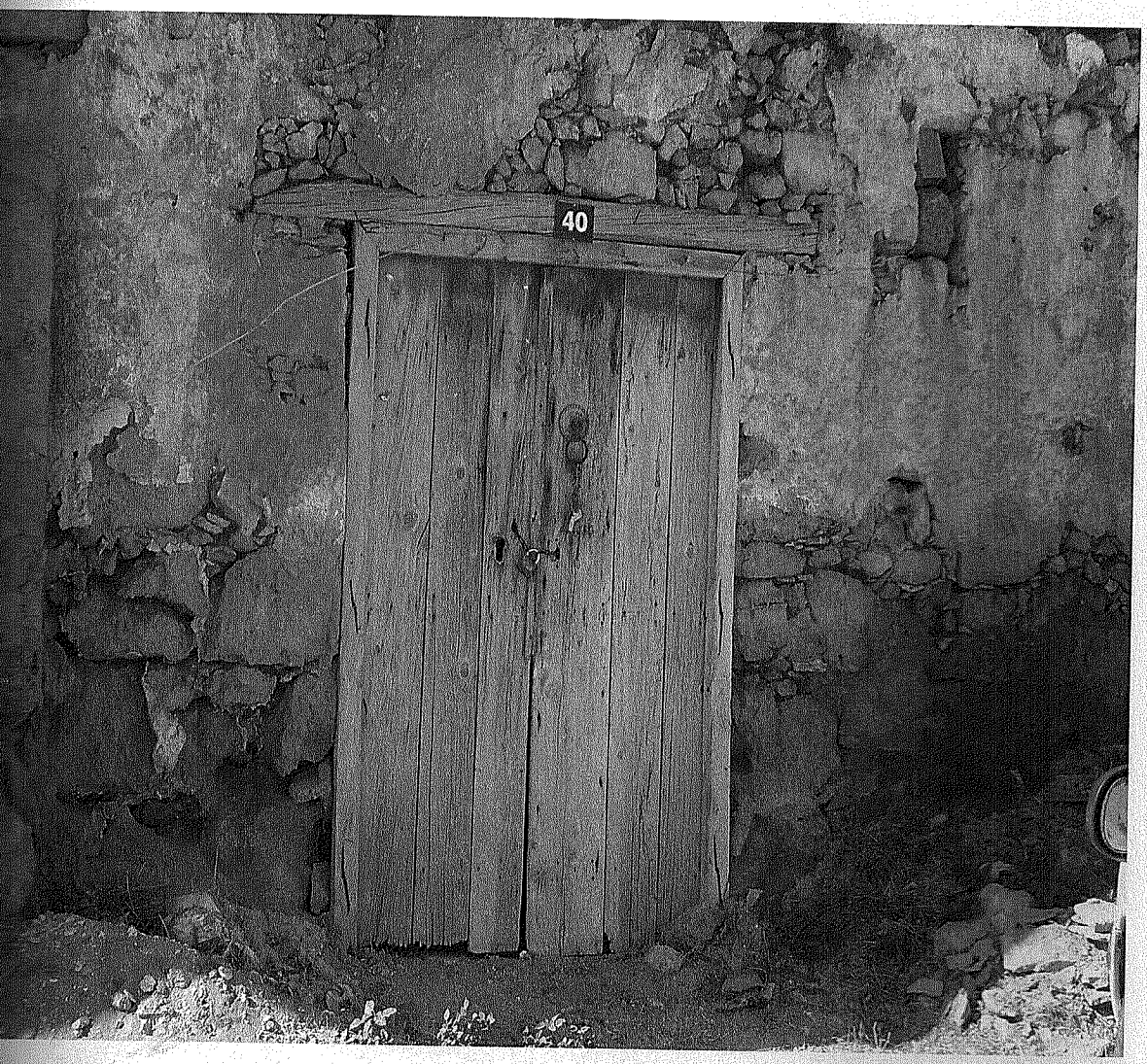

Eski kapı.



Akdeniz sahilindeki adak taşı.

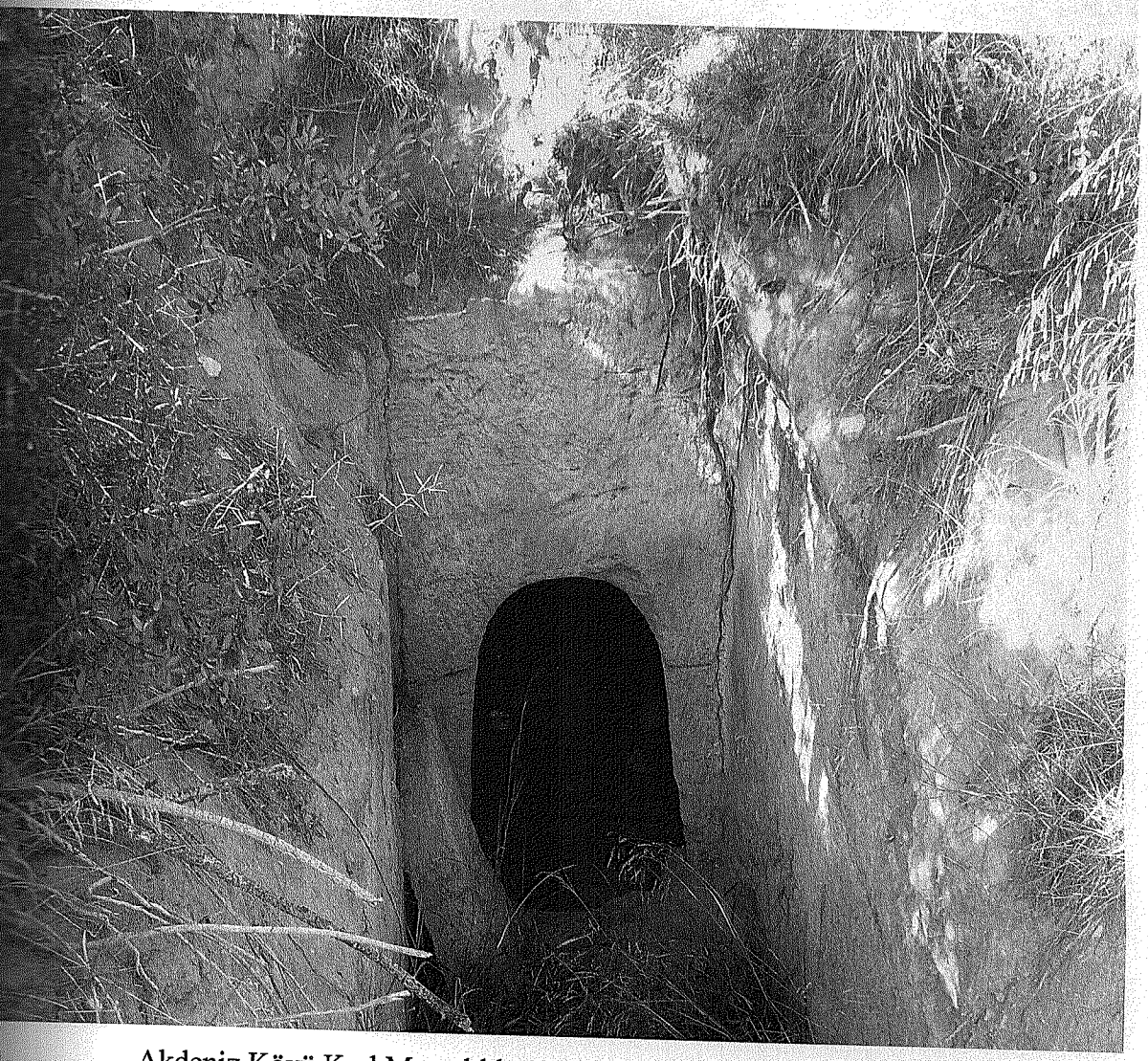

Akdeniz Köyü Kral Mezarlıkları (mö 325 – ms 7 yy).



Akdeniz'deki Kral Mezarlığı'nın içi.

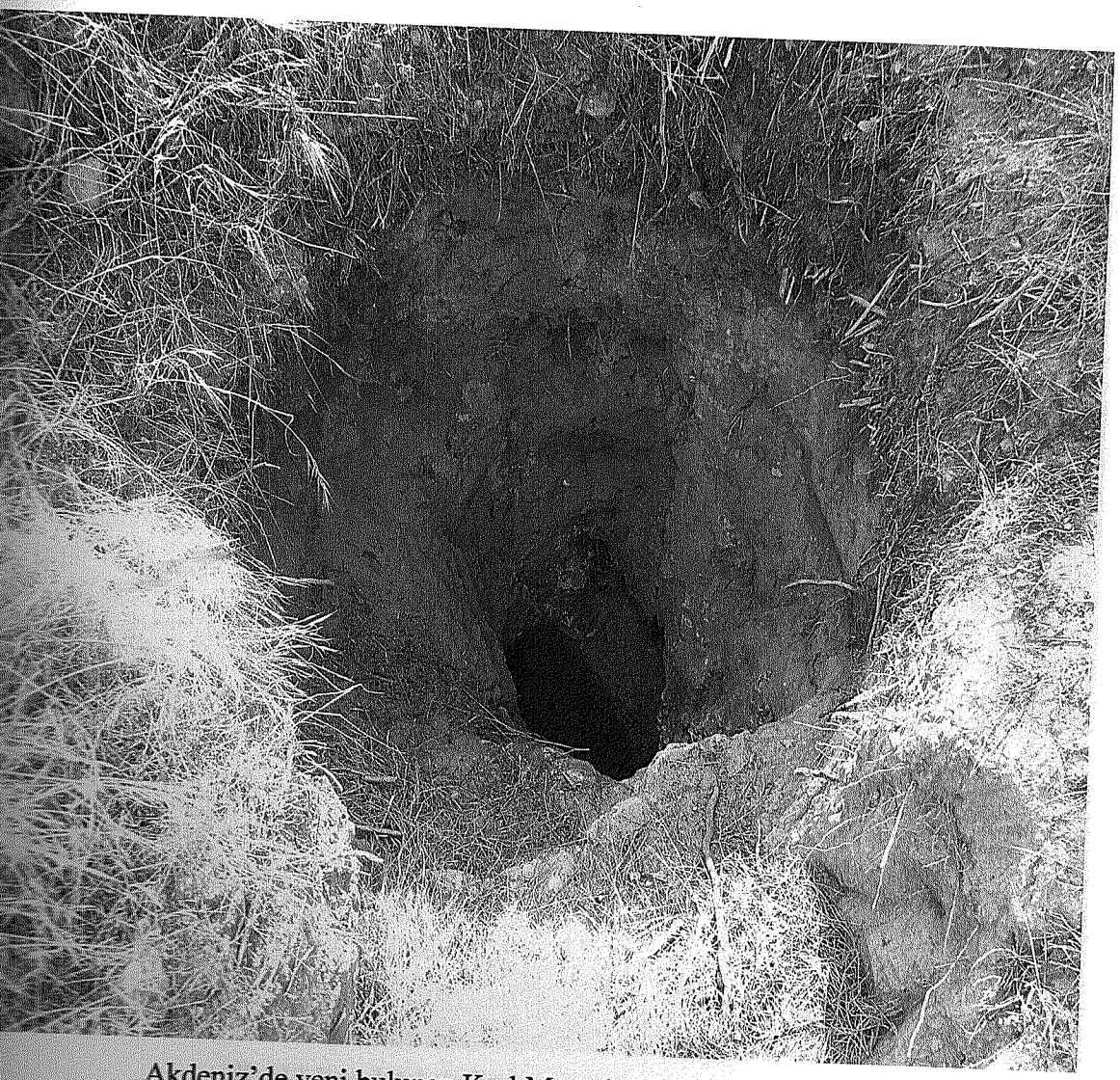

Akdeniz'de yeni bulunan Kral Mezarlığı'nın arka girişi.



Kral Mezarlığı'nin içi.



Köyün deniz kıyısı.



Akdeniz kıyısındaki havuz.



Kilisenin önündeki adak yeri.



Adak yerinin içi.



Köy kilisesi.



Köyün ilkokulu.



Sınır taşı.



Akdeniz Köyü



Arapköy Çanlığı

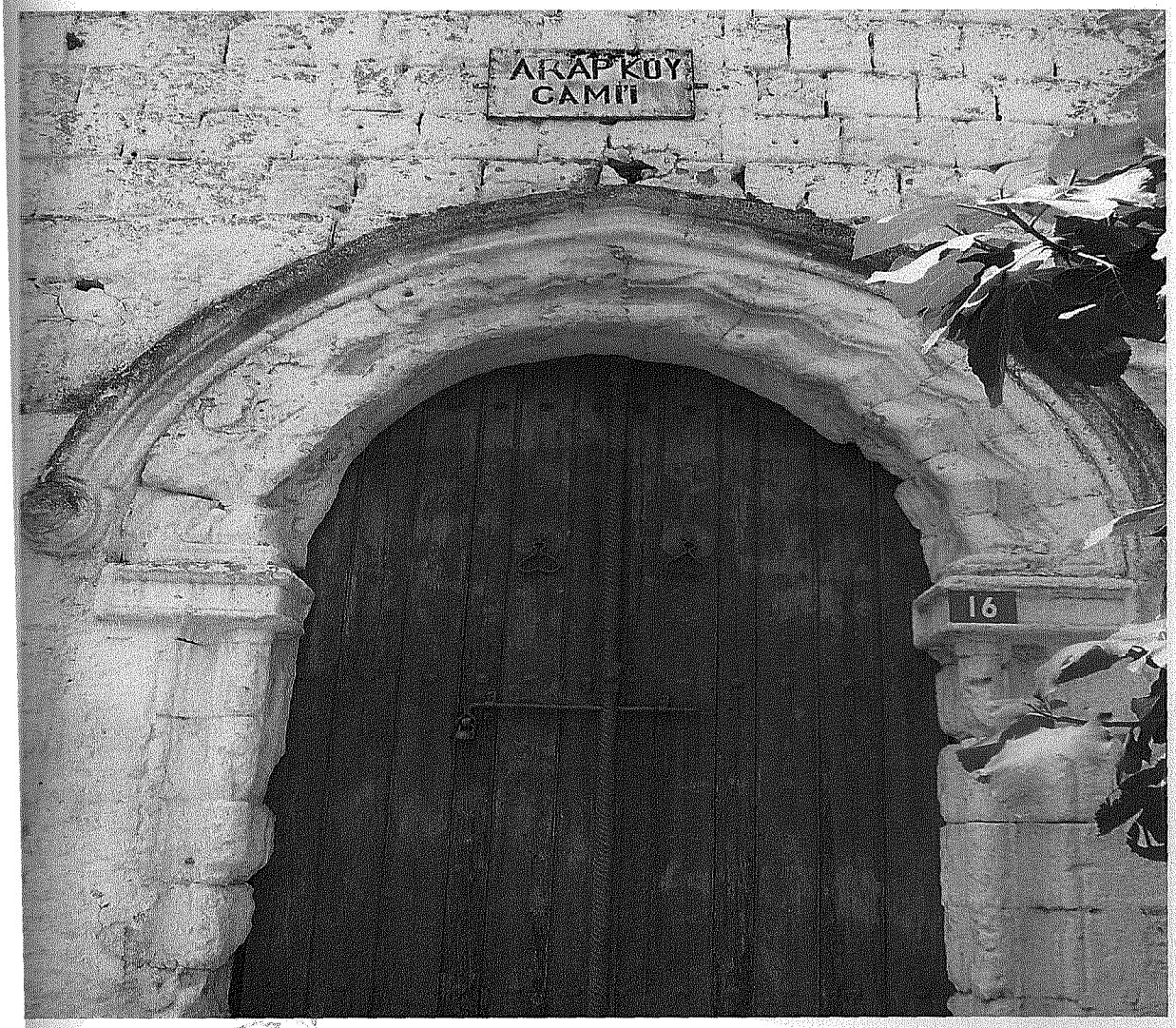

Arapköy Cami Kapısı